

ŠTATISTICKÁ ROČENKA HLAVNÉHO MESTA SR BRATISLAVY

STATISTICAL YEARBOOK OF THE CAPITAL OF THE SLOVAK REPUBLIC BRATISLAVA



2012



ŠTATISTICKÝ ÚRAD SR - PRACOVISKO ŠÚ SR V BRATISLAVE

STATISTICAL OFFICE OF THE SLOVAK REPUBLIC
- REGIONAL OFFICE OF BRATISLAVA

Objednávky zasielajte na adresu / Orders to be sent to:

Štatistický úrad Slovenskej republiky - pracovisko ŠÚ SR v Bratislave
Oddelenie informačných služieb
Hanulova 5/c
P. O. BOX 18
840 00 Bratislava 4

Upozornenie

Rozmnožovanie obsahu tejto publikácie, ako aj jej jednotlivých častí, v pôvodnej alebo upravenej podobe pre komerčné účely je možné len s písomným súhlasom ŠÚ SR - pracoviska ŠÚ SR v Bratislave. Údaje, ktoré sú obsahom tejto publikácie, je možné použiť len s uvedením zdroja. Súčasťou publikácie je elektronická verzia na CD.

Notice

Copying contents of this publication either whole or its single parts, both in original and adjusted form for commercial purpose is possible only unless of the Statistical Office of the Slovak Republic - Regional Office of Bratislava gives written permission. Data of this publication can be used only with identification of the source.

As part of the Yearbook is an electronic version on CD.

ISBN 978-80-8121-214-7

P R E D S L O V

Vážení čitatelia,

dovoľte mi, aby som Vám predstavila štyridsiaty piaty ročník Štatistickej ročenky hlavného mesta Slovenskej republiky Bratislavy.

Ročenka, ktorú Vám predkladáme, obsahovo aj formálne nadväzuje na predchádzajúce ročníky. Člení sa na 19 kapitol, v rámci ktorých poskytuje komplexný prehľad štatistických informácií o demografickom, ekonomickom a sociálnom vývoji spoločnosti. Každá kapitola obsahuje metodické vysvetlivky, definície ukazovateľov a zdroje údajov. V prvej kapitole ročenka obsahuje aj výsledky volieb do orgánov samosprávy obcí 2010.

Všetky údaje za finančné ukazovatele sú publikované v eurách. Údaje v časových radoch boli za predchádzajúce roky prepočítané na základe konverzného kurzu.

Základným rámcom pre tvorbu štatistických informácií z oblasti ekonomických štatistík je revidovaná klasifikácia ekonomických činností SK NACE, ktorá je platná od roku 2008. Národná štatistická klasifikácia je vypracovaná na báze spoločnej štatistickej klasifikácie ekonomických činností v Európskom spoločenstve NACE Revision 2.

V kapitole III. Obyvateľstvo sú v bilancii obyvateľstva za rok 2011 zohľadnené výsledky zo Sčítania obyvateľov domov a bytov 2011.

Súčasťou Ročenky je CD, ktoré obsahuje okrem údajov za hl. m. SR Bratislavu, ktoré sú vydané v tlačenej forme, aj údaje za Bratislavský kraj a údaje za vybrané ukazovatele za mestské časti hl. m. SR Bratislavy a ostatné mestá a obce Bratislavského kraja. Publikácia bude dostupná na stiahnutie aj v elektronickej forme.

Podrobnejšie informácie o hospodárskom a sociálnom vývoji Bratislavy a Bratislavského kraja sú dostupné v elektronickej forme aj z regionálnej databázy RegDat, prístupnej verejnosti na internetovej stránke Štatistického úradu SR (www.statistics.sk).

Na príprave ročenky sa podieľal kolektív zamestnancov Štatistického úradu Slovenskej republiky - pracoviska ŠÚ SR v Bratislave, ktorému patrí poďakovanie za vykonanú prácu. Vyslovujeme poďakovanie aj všetkým organizáciám za poskytnuté údaje, ktoré štátna štatistika nezisťuje.

Bratislava december 2012

Silvia Szabová
riaditeľka
Pracoviska Štatistického úradu SR
v Bratislave

Publikáciu spracoval autorský kolektív zamestnancov ŠÚ SR - Pracovisko ŠÚ SR v Bratislave pod vedením redakčnej rady:

Silvia Szabová - predsedníčka redakčnej rady
Miroslav Hlavenka
Veronika Šaušová
Iveta Stahlová
Dana Osvaldová

Vysvetlenie symbolov

-	pomlčka na mieste čísla znamená, že údaj sa nevyskytoval
.	bodka na mieste čísla znamená, že údaj nie je známy, alebo je nespoľahlivý
x	ležatý krížik znamená, že zápis nie je možný z logických dôvodov
0; 0,0	nula znamená, že údaj je vyšší ako nula, ale je menší ako polovica mernej jednotky v tabuľke
D	veľké D znamená, že údaj nie je možné publikovať pre jeho dôverný charakter
v tom	výber položiek súčtu je úplný
z toho	výber položiek súčtu je neúplný
*	hviezdička za názvom tabuľky znamená, že údaje za nižšiu územnú úroveň sú dostupné len v elektronickej forme (CD)

Odchýlky v súčtoch a podieloch vznikajú zaokrúhľovaním údajov.

P R E F A C E

Dear Readers,

Let me introduce to you the forty-fifth issue of the Statistical Yearbook of the Capital of the Slovak Republic Bratislava.

The yearbook, which you are getting to hands, follows its content and the framework of the previous issues.

It is divided into 19 chapters. In their framework the yearbook provides a comprehensive overview of statistical information on demographic, economic and social development of society. Each chapter contains methodological explanations, definitions of indicators and data sources. In the first chapter the yearbook contains also the results of elections to municipal bodies in 2010.

All data for the financial indicators are published in Euros. Data in time series have been for the previous years recalculated on the basis of the conversion rate.

The basic framework for the production of statistical information in the field of economic statistics is a revised classification of economic activities SK NACE, which is in force since 2008. National statistical classification is based on a common statistical classification of economic activities in the European Community NACE Revision 2.

In Chapter III. Population the results of the Housing and Population Census 2011 have been taken into account for population balance.

As part of the Yearbook is a CD that contains not only information for the Capital of the Slovak Republic Bratislava, which are issued in print, but also data for the Bratislava Region, and data for selected indicators for the municipal parts of the City Bratislava and other towns and villages of Bratislava Region. Publication will be available for download also in electronic format.

More detailed information on economic and social development of Bratislava City and Bratislava Region are available in electronic format also from the regional database RegDat accessible to public on the website of the Statistical Office of the SR (www.statistics.sk).

In the preparation of the yearbook participated the employees of the Statistical Office of the Slovak Republic - Regional Office in Bratislava, whom belong thanks for performed work. We express our gratitude to all organizations as well for providing data which are not surveyed by state statistics.

Bratislava December 2012

Silvia Szabová
Director
Regional Office
of the Statistical Office of the SR
in Bratislava

The publication was compiled by a team of authors, employees of the Regional Office of the Statistical Office of the Slovak Republic in Bratislava, under the leadership of the editorial board:

Silvia Szabová - chairwoman of the Editorial Board
Miroslav Hlavenka
Veronika Šaušová
Iveta Stahlová
Dana Osvaldová

Explanations to symbols

-	macron in the place of a number denotes that the phenomenon did not occur
.	dot in the place of a number denotes that the figure is not available or reliable
x	cross means that the entry is not possible for logical reasons
0; 0,0	zero denotes the magnitude more than zero but less than the least unit in the table
D	capital D means that it is not possible to publish the figure because of its confidentiality
of which (v tom)	selection of items from total is complete
of which (z toho)	selection of items from total is not complete
*	asterisk in the end of the title of the table means that data for lower territorial units are available only in electronic version (CD)

Differences in sums and ratios result from rounding the data.

P R E D S L O V.....	3
MERNÉ JEDNOTKY	15
POUŽITÉ ZNAČKY A SKRATKY	16
VYBRANÉ ÚRADY A ORGANIZÁCIE K 1.11.2012.....	18
I. CHARAKTERISTIKA HL. M. SR BRATISLAVY.....	24
I.1 VŠEOBECNÝ PREHĽAD	33
I.2 ZÁKLADNÉ ÚZEMNÉ CHARAKTERISTIKY K 31.12.2011 *	33
I.3 NAJVYŠŠIE BUDOVY A STAVBY K 31.12.2011 *	34
I.4 PRÍJMY A FINANČNÉ OPERÁCIE MAGISTRÁTU HL. M. SR BRATISLAVY ZA ROK 2011 *	35
I.5 VÝDAVKY A FINANČNÉ OPERÁCIE MAGISTRÁTU HL. M. SR BRATISLAVY ZA ROK 2011 *	36
I.6 PRIMÁTOR HL. M. SR BRATISLAVY *	37
I.7 MESTSKÉ ZASTUPITEĽSTVO *	37
II. ŽIVOTNÉ PROSTREDIE	38
II.1 OCHRANA PRÍRODY A KRAJINY *	41
II.2 CHRÁNENÉ KRAJINNÉ OBLASTI	41
II.3 NÁRODNÉ PRÍRODNÉ REZERVÁCIE	42
II.4 PRÍRODNÉ REZERVÁCIE	42
II.5 CHRÁNENÉ AREÁLY	43
II.6 NÁRODNÉ PRÍRODNÉ PAMIATKY	44
II.7 PRÍRODNÉ PAMIATKY	45
II.8 CHRÁNENÉ KRAJINNÉ PRVKY	45
II.9 CHRÁNENÉ VTÁČIE ÚZEMIA.....	45
II.10 CHRÁNENÉ STROMY A ICH SKUPINY	47
II.11 VYBRANÉ METEOROLOGICKÉ ÚDAJE	48
II.12 VYBRANÉ METEOROLOGICKÉ ÚDAJE ZA ROK 2011	49
II.13 VYBRANÉ HYDROLOGICKÉ ÚDAJE.....	50
II.14 PRIEMERNÉ PRIETOKY DUNAJA	51
II.15 PRIEMERNÉ VODNÉ STAVY DUNAJA	51
II.16 PRIEMERNÉ PRIETOKY MORAVY	52
II.17 PRIEMERNÉ VODNÉ STAVY MORAVY	52
II.18 KVALITA VODY V JAZERÁCH A VODNÝCH NÁDRŽIACH ZA ROK 2011	53
II.19 ZLOŽENIE PITNEJ VODY V JEDNOTLIVÝCH LOKALITÁCH	54
II.20 POKUTY ULOŽENÉ ORGÁNMI ŠTÁTNEJ SPRÁVY PRE ŽIVOTNÉ PROSTREDIE ZA ROK 2011	55
II.21 EMISIE ZO ZDROJOV ZNEČISŤOVANIA OVZDUŠIA ZA ROK 2011	55
II.22 SPOTREBA PALÍV V ZDROJOCH ZNEČISŤOVANIA OVZDUŠIA ZA ROK 2011	56
II.23 VYHODNOTENIE IMISIÍ PM ₁₀ ZA ROK 2011	58
II.24 VYHODNOTENIE IMISIÍ CO A BENZÉNU ZA ROK 2011	58
II.25 VYHODNOTENIE IMISIÍ NO ₂ ZA ROK 2011	58
II.26 VYHODNOTENIE KONCENTRÁCIÍ PRÍZEMNÉHO OZÓNU.....	59
II.27 HLÁSENÉ INFEKČNÉ OCHORENIA ZA ROK 2011 PODĽA OKRESOV.....	60
II.28 HLÁSENÉ INFEKČNÉ OCHORENIA.....	61
II.29 VEREJNÉ VODOVODY	62
II.30 VEREJNÉ KANALIZÁCIE	63
II.31 VEREJNÁ ZELEŇ A CINTORÍNY K 31.12.2011 PODĽA OKRESOV *	63
II.32 POŽIARE ZA ROK 2011 PODĽA EKONOMICKÝCH ČINNOSTÍ.....	64
II.33 POŽIARE V ROKU 2011 PODĽA PRÍČIN A OKRESOV	65
II.34 POŽIARE PODĽA OKRESOV	66
II.35 KOMUNÁLNY A DROBNÝ STAVEBNÝ ODPAD ZA ROK 2011.....	67
III. OBYVATEĽSTVO	68
III.1 VYBRANÉ DEMOGRAFICKÉ ÚDAJE	71
III.2 VEKOVÉ ZLOŽENIE OBYVATEĽSTVA K 1.7.....	73
III.3 VEKOVÉ ZLOŽENIE OBYVATEĽSTVA K 31.12.....	74
III.4 OBYVATEĽSTVO PODĽA OKRESOV A POHLAVIA*	75
III.5 INDEX STARNUTIA OBYVATEĽSTVA K 31.12. PODĽA OKRESOV A POHLAVIA.....	75
III.6 PRIEMERNÝ VEK OBYVATEĽSTVA PODĽA OKRESOV A POHLAVIA.....	76

III.7	OBYVATEĽSTVO PODĽA NÁRODNOSTI	76
III.8	SOBÁŠE PODĽA OKRESOV *	77
III.9	ROZVODY PODĽA OKRESOV *	77
III.10	PRIEMERNÁ DĽŽKA TRVANIA MANŽELSTVA DO ROZVODU PODĽA OKRESOV	77
III.11	PRIEMERNÝ POČET MALOLETÝCH DEŤÍ V ROZVEDENÝCH MANŽELSTVÁCH PODĽA OKRESOV	77
III.12	NARODENÍ PODĽA OKRESOV *	78
III.13	ŽIVONARODENÍ PODĽA VEKU MATKY	78
III.14	MIERA PLODNOSTI ŽIEN PODĽA VEKOVÝCH SKUPÍN	78
III.15	POTRATY PODĽA OKRESOV *	79
III.16	ZOMRETÍ PODĽA OKRESOV *	79
III.17	ZOMRETÍ PODĽA PRÍČIN SMRTI	80
III.18	ZOMRETÍ ZA ROK 2011 PODĽA PRÍČIN SMRTI A POHLAVIA	81
III.19	ZOMRETÍ ZA ROK 2011 PODĽA PRÍČIN SMRTI A OKRESOV	82
III.20	NAJPOČETNEJŠIE PRÍČINY ÚMRTIA PODĽA OKRESOV *	83
III.21	ZOMRETÍ PODĽA VEKU A POHLAVIA	83
III.22	PRIRODZENÝ PRÍRASTOK OBYVATEĽSTVA PODĽA OKRESOV *	83
III.23	PRISŤAHOVANÍ A VYSŤAHOVANÍ PODĽA OKRESOV *	84
III.24	PRÍRASTOK OBYVATEĽSTVA SŤAHOVANÍM PODĽA OKRESOV *	84
III.25	CELKOVÝ PRÍRASTOK OBYVATEĽSTVA PODĽA OKRESOV *	84
IV.	ORGANIZAČNÁ ŠTRUKTÚRA EKONOMIKY	85
IV.1	PRÁVNE SUBJEKTY K 31.12.	88
IV.2	PRÁVNE SUBJEKTY K 31.12.2011 PODĽA OKRESOV *	88
IV.3	PRÁVNICKÉ OSOBY K 31.12. 2011	89
IV.4	PRÁVNICKÉ OSOBY K 31.12.2011 PODĽA EKONOMICKÝCH ČINNOSTÍ A DRUHOV VLASTNÍCTVA	90
IV.5	PODNIKY K 31.12.2011 PODĽA EKONOMICKÝCH ČINNOSTÍ A DRUHOV VLASTNÍCTVA	91
IV.6	PODNIKY K 31.12.2011 PODĽA EKONOMICKÝCH ČINNOSTÍ A PRÁVNÝCH FORIEM	92
IV.7	OBCHODNÉ SPOLOČNOSTI K 31.12.2011 PODĽA EKONOMICKÝCH ČINNOSTÍ A PRÁVNÝCH FORIEM ...	93
IV.8	NEZISKOVÉ INŠTITÚCIE K 31.12.2011 PODĽA EKONOMICKÝCH ČINNOSTÍ A PRÁVNÝCH FORIEM	94
IV.9	PRÁVNICKÉ OSOBY K 31.12.2011 PODĽA EKONOMICKÝCH ČINNOSTÍ A VEĽKOSTNÝCH KATEGÓRIÍ ...	95
IV.10	PODNIKY K 31.12.2011 PODĽA EKONOMICKÝCH ČINNOSTÍ A VEĽKOSTNÝCH KATEGÓRIÍ	99
IV.11	PRÁVNICKÉ OSOBY K 31.12.2011 PODĽA VEĽKOSTNÝCH KATEGÓRIÍ A DRUHOV VLASTNÍCTVA	100
IV.12	PODNIKY K 31.12.2011 PODĽA VEĽKOSTNÝCH KATEGÓRIÍ A PRÁVNÝCH FORIEM	101
IV.13	NEZISKOVÉ INŠTITÚCIE K 31.12.2011 PODĽA VEĽKOSTNÝCH KATEGÓRIÍ A PRÁVNÝCH FORIEM ...	101
IV.14	FYZICKÉ OSOBY-PODNIKATELIA K 31.12.2011 PODĽA EKONOMICKÝCH ČINNOSTÍ A PRÁVNÝCH FORIEM	102
V.	TRH PRÁCE	103
V.1	ZAMESTNANCI A MZDY ÚZEMNOU METÓDOU ZA ROK 2011 PODĽA EKONOMICKÝCH ČINNOSTÍ.....	106
V.2	ZAMESTNANCI A MZDY PODNIKOVOU METÓDOU ZA ROK 2011 PODĽA EKONOMICKÝCH ČINNOSTÍ.....	108
V.3	VYBRANÉ UKAZOVATELE NEZAMESTNANOSTI	109
V.4	UCHÁDZAČI O ZAMESTNANIE ZA ROK 2011 PODĽA EKONOMICKÝCH ČINNOSTÍ.....	110
V.5	UCHÁDZAČI O ZAMESTNANIE ZA ROK 2011 PODĽA EKONOMICKÝCH ČINNOSTÍ A DOBY EVIDENCIE ...	111
V.6	UCHÁDZAČI O ZAMESTNANIE ZA ROK 2011 PODĽA POSLEDNÉHO ZAMESTNANIA.....	112
V.7	UCHÁDZAČI O ZAMESTNANIE ZA ROK 2011 PODĽA STUPŇA VZDELANIA	113
V.8	UCHÁDZAČI O ZAMESTNANIE ZA ROK 2011 PODĽA VEKOVEJ ŠTRUKTÚRY	114
V.9	UCHÁDZAČI O ZAMESTNANIE ZA ROK 2011 PODĽA RODINNÉHO STAVU A DOBY EVIDENCIE	115
VI.	BYTOVÁ VÝSTAVBA	116
VI.1	VYBRANÉ UKAZOVATELE BYTOVEJ VÝSTAVBY.....	118
VI.2	VYBRANÉ UKAZOVATELE BYTOVEJ VÝSTAVBY ZA ROK 2011 PODĽA OKRESOV	118
VI.3	DOKONČENÉ BYTY PODĽA POČTU IZIEB *	118
VI.4	DOKONČENÉ BYTY PODĽA DRUHOV VLASTNÍCTVA	119
VI.5	DOKONČENÉ BYTY PODĽA OKRESOV	119
VI.6	STAV BYTOV K 31.12. PODĽA OKRESOV *	119
VII.	VÝSKUM A VÝVOJ	120
VII.1	ZAMESTNANCI VÝSKUMU A VÝVOJA K 31.12.	122
VII.2	ZAMESTNANCI VÝSKUMU A VÝVOJA V FTE	122
VII.3	VÝDAVKY NA VÝSKUM A VÝVOJ	123

VIII. POĽNOHOSPODÁRSTVO	124
VIII.1 PŔDNY FOND PODĽA DRUHOV POZEMKOV	125
VIII.2 ŠTRUKTÚRA PŔDNEHO FONDU	125
VIII.3 PŔDNY FOND ZA ROK 2011 PODĽA OKRESOV	126
VIII.4 POĽNOHOSPODÁRSKE DRUŽSTVÁ.....	126
VIII.5 STAVY HOSPODÁRSKÝCH ZVIERAT K 31.12.....	126
VIII.6 PRODUKCIA A HEKTÁROVÉ ÚRODY VYBRANÝCH POĽNOHOSPODÁRSKÝCH PĽODÍN	127
IX. PRIEMYSEL	128
IX.1 TRŽBY ZA VLASTNÉ VÝKONY A TOVAR V PRIEMYSLE PODĽA EKONOMICKÝCH ČINNOSTÍ.....	130
IX.2 PRODUKTIVITA PRÁCE NA ZAMESTNANCA V PRIEMYSLE PODĽA EKONOMICKÝCH ČINNOSTÍ.....	131
IX.3 TRŽBY Z PREDAJA DO ZAHRANIČIA V PRIEMYSLE PODĽA EKONOMICKÝCH ČINNOSTÍ	132
IX.4 PRIEMERNÝ EVIDENČNÝ POČET ZAMESTNANCOV V PRIEMYSLE PODĽA EKONOMICKÝCH ČINNOSTÍ... ..	133
IX.5 PRIEMERNÁ NOMINÁLNA MESAČNÁ MZDA NA ZAMESTNANCA V PRIEMYSLE PODĽA EKONOMICKÝCH ČINNOSTÍ.....	134
IX.6 VYBRANÉ UKAZOVATELE V PRIEMYSLE ZA ROK 2011 PODĽA OKRESOV	135
IX.7 ZÁKLADNÉ UKAZOVATELE V PRIEMYSLE ZA ROK 2011 PODĽA VYBRANÝCH DRUHOV VLASTNÍCTVA ..	135
IX.8 PRIEMYSelnÉ PODNIKY PODĽA VEĽKOSTNÝCH KATEGÓRIÍ	135
IX.9 VYBRANÉ UKAZOVATELE V PRIEMYSLE ZA ROK 2011 PODĽA EKONOMICKÝCH ČINNOSTÍ	136
X. STAVEBNÍCTVO	138
X.1 ZÁKLADNÉ UKAZOVATELE ZA STAVEBNÍCTVO.....	139
X.2 ZÁKLADNÉ UKAZOVATELE ZA STAVEBNÍCTVO V ROKU 2011 PODĽA DRUHOV VLASTNÍCTVA	139
X.3 STAVEBNÉ PODNIKY PODĽA VEĽKOSTNÝCH KATEGÓRIÍ.....	140
X.4 VYBRANÉ UKAZOVATELE ZA STAVEBNÍCTVO V ROKU 2011 PODĽA OKRESOV	140
XI. DOPRAVA.....	141
XI.1 DLHODOBÉ ČASOVÉ RADY VYBRANÝCH UKAZOVATEĽOV V DOPRAVE	144
XI.2 CESTNÁ DOPRAVA.....	144
XI.3 CESTNÉ DOPRAVNÉ NEHODY	145
XI.4 NEHODOVOSŤ PODĽA OKRESOV V ROKU 2011	145
XI.5 MESTSKÁ HROMADNÁ DOPRAVA.....	146
XI.6 POČET MOTOROVÝCH VOZIDIEL K 31.12.....	148
XI.7 VODNÁ DOPRAVA	148
XI.8 LETECKÁ DOPRAVA	149
XII. OBCHOD, POHOSTINSTVO, UBYTOVANIE	150
XII.1 TRŽBY ZA VLASTNÉ VÝKONY A TOVAR V OBCHODE, POHOSTINSTVE A UBYTOVANÍ PODĽA EKONOMICKÝCH ČINNOSTÍ	152
XII.2 ZAMESTNANOSŤ V OBCHODE, POHOSTINSTVE A UBYTOVANÍ PODĽA EKONOMICKÝCH ČINNOSTÍ.....	152
XII.3 VYBRANÉ UKAZOVATELE V OBCHODE, POHOSTINSTVE A UBYTOVANÍ V ROKU 2011 PODĽA OKRESOV	153
XII.4 PODNIKY V OBCHODE, POHOSTINSTVE A UBYTOVANÍ PODĽA VEĽKOSTNÝCH KATEGÓRIÍ.....	153
XIII. CESTOVNÝ RUCH.....	154
XIII.1 KAPACITA A VÝKONY UBYTOVACÍCH ZARIADENÍ PODĽA KATEGÓRIÍ	157
XIII.2 VÝKONY UBYTOVACÍCH ZARIADENÍ	159
XIII.3 KAPACITA A VÝKONY UBYTOVACÍCH ZARIADENÍ PODĽA OKRESOV ZA ROK 2011	160
XIII.4 AKTÍVNY CESTOVNÝ RUCH ZA ROK 2011	160
XIII.5 PASÍVNY CESTOVNÝ RUCH ZA ROK 2011.....	161
XIII.6 DOMÁCI CESTOVNÝ RUCH.....	162
XIII.7 TRŽBY CESTOVNÝCH KANCELÁRIÍ A AGENTÚR Z CESTOVNÉHO RUCHU	162
XIV. VYBRANÉ TRHOVÉ SLUŽBY	163
XIV.1 ZÁKLADNÉ UKAZOVATELE ZA VYBRANÉ TRHOVÉ SLUŽBY.....	164
XIV.2 PODNIKY VYBRANÝCH TRHOVÝCH SLUŽIEB PODĽA VEĽKOSTNÝCH KATEGÓRIÍ.....	165
XV. ŠKOLSTVO	166
XV.1 MATERSKÉ ŠKOLY.....	167
XV.2 ZÁKLADNÉ ŠKOLY	168

XV.3 GYMNAZIÁ	169
XV.4 STREDNÉ ODBORNÉ ŠKOLY	170
XV.5 KONZERVATÓRIÁ	171
XV.6 ŠPECIÁLNE ŠKOLY	172
XV.7 ZÁKLADNÉ UMELECKÉ ŠKOLY.....	173
XV.8 JAZYKOVÉ ŠKOLY.....	174
XV.9 DOMOVY MLÁDEŽE.....	175
XV.10 VYSOKÉ ŠKOLY.....	175
XV.11 FAKULTY VYBRANÝCH VYSOKÝCH ŠKÔL.....	176
XVI. KULTÚRA	177
XVI.1 DIVADLÁ.....	179
XVI.2 MÚZEÁ, GALÉRIE, ZOOLOGICKÉ ZÁHRADY, HUDOBNÉ TELESÁ A KINÁ	179
XVI.3 ÚSTREDNÉ VEDECKÉ KNIŽNICE	180
XVI.4 VEREJNÉ KNIŽNICE	180
XVI.5 VEREJNÉ KNIŽNICE K 31.12.2011 PODĽA OKRESOV *.....	180
XVI.6 VYBRANÉ KULTÚRNE ZARIADENIA K 31.12.2011 PODĽA OKRESOV *	181
XVII. ZDRAVOTNÍCTVO	182
XVII.1 ZARIADENIA ÚSTAVNEJ ZDRAVOTNEJ STAROSTLIVOSTI	184
XVII.2 PRACOVNÁ NESCHOPNOSŤ PRE CHOROBU A ÚRAZ.....	185
XVII.3 PRACOVNÁ NESCHOPNOSŤ PRE CHOROBU A ÚRAZ ZA ROK 2011 PODĽA OKRESOV	185
XVIII. SOCIÁLNA OCHRANA.....	186
XVIII.1 VYPLATENÉ DÔCHODKY	188
XVIII.2 VYPLATENÉ DÔCHODKY ZA ROK 2011 PODĽA OKRESOV	188
XVIII.3 ZARIADENIA SOCIÁLNYCH SLUŽIEB K 31.12.....	189
XVIII.4 PEŇAŽNÉ DÁVKY NEMOCENSKÉHO POISTENIA PODĽA DRUHOV.....	190
XVIII.5 ŠTÁTNE SOCIÁLNE DÁVKY PODĽA DRUHOV.....	190
XVIII.6 POISTENIE V NEZAMESTNANOSTI ZA ROK 2011 PODĽA OKRESOV	191
XIX. KRIMINALITA A SÚDNICTVO.....	192
XIX.1 CELKOVÁ KRIMINALITA V ČLENENÍ PODĽA HLAVNÝCH SKUPÍN A DRUHOV	193
XIX.2 OBJASNENOSŤ VYBRANÝCH TRESTNÝCH ČINOV	194
XIX.3 STÍHANÉ OSOBY PODĽA DRUHOV TRESTNÝCH ČINOV A KATEGÓRIÍ.....	195
XIX.4 ODSÚDENÉ OSOBY PODĽA DRUHOV TRESTNÝCH ČINOV	195
XIX.5 ZAMESTNANCI V SÚDNICTVE	196
GRAFICKÁ ČASŤ	197
GRAF III.1 VEKOVÉ ZLOŽENIE OBYVATEĽSTVA K 31.12.2001 A 31.12.2011	197
GRAF III.2 VÝVOJ UKAZOVATEĽOV PRIRODZENÉHO POHYBU OBYVATEĽSTVA.....	198
GRAF III.3 VÝVOJ UKAZOVATEĽOV MECHANICKÉHO POHYBU OBYVATEĽSTVA	198
GRAF III.4 VÝVOJ CELKOVÉHO PRÍRASTKU OBYVATEĽSTVA	198
GRAF III.5 PRIEMERNÝ VEK	199
GRAF III.6 INDEX STARNUTIA.....	199
GRAF III.7 INDEX STARNUTIA PODĽA EU	199
GRAF III.8 INDEX STARNUTIA OBYVATEĽSTVA (EU) K 31.12.2011 PODĽA MESTSKÝCH ČASTÍ.....	199
GRAF III.9 HUSTOTA OBYVATEĽSTVA K 31.12.2011 PODĽA MESTSKÝCH ČASTÍ	200
GRAF IV.1 PRÁVNE SUBJEKTY K 31.12.2011 PODĽA OKRESOV.....	201
GRAF IV.2 PRÁVNICKÉ OSOBY K 31.12.2011 PODĽA OKRESOV	201
GRAF IV.3 FYZICKÉ OSOBY - PODNIKATELIA NEZAPÍSANÍ V OR K 31.12.2011 PODĽA OKRESOV	201
GRAF V.1 VÝVOJ NEZAMESTNANOSTI	202
GRAF XI.1 VÝVOJ POČTU MOTOROVÝCH VOZIDIEL.....	202
GRAF XIX.1 TRESTNÉ ČINY ZISTENÉ A OBJASNENÉ	202
VECNÝ REGISTER	203

CONTENTS

Page

P R E F A C E.....	5
MEASURING UNITS.....	15
EXPLANATIONS TO ABBREVIATIONS AND SYMBOLS.....	16
SELECTED OFFICES AND ORGANIZATIONS AS OF NOV. 1, 2012.....	18
I. CHARACTERISTICS OF THE CAPITAL OF THE SR BRATISLAVA	24
I.1 GENERAL SURVEY.....	33
I.2 BASIC TERRITORIAL CHARACTERISTICS AS OF DEC. 31, 2011*.....	33
I.3 HIGHEST BUILDINGS AND CONSTRUCTIONS AS OF DEC. 31, 2011 *.....	34
I.4 REVENUES AND FINANCIAL TRANSACTIONS OF BRATISLAVA CITY HALL IN 2011 *.....	35
I.5 EXPENDITURES AND FINANCIAL TRANSACTIONS OF BRATISLAVA CITY HALL IN 2011 *.....	36
I.6 THE MAYOR OF THE CAPITAL OF SR BRATISLAVA *.....	37
I.7 THE TOWN CORPORATION *.....	37
II. ENVIRONMENT.....	38
II.1 NATURE AND COUNTRY PROTECTION *.....	41
II.2 PROTECTED LANDSCAPE AREAS.....	41
II.3 NATIONAL NATURAL RESERVES.....	42
II.4 NATURAL RESERVES.....	42
II.5 PROTECTED AREAS.....	43
II.6 NATIONAL NATURAL MONUMENTS.....	44
II.7 NATURAL MONUMENTS.....	45
II.8 PROTECTED LANDSCAPE ELEMENTS.....	45
II.9 PROTECTED BIRD TERRITORIES.....	45
II.10 PROTECTED TREES AND THEIR GROUPS.....	47
II.11 SELECTED METEOROLOGICAL DATA.....	48
II.12 SELECTED METEOROLOGICAL DATA IN 2011.....	49
II.13 SELECTED HYDROLOGICAL DATA.....	50
II.14 THE DUNAJ RIVER AVERAGE FLOW.....	51
II.15 THE DUNAJ RIVER AVERAGE WATER MARK.....	51
II.16 THE MORAVA RIVER AVERAGE FLOW.....	52
II.17 THE MORAVA RIVER AVERAGE WATER MARK.....	52
II.18 WATER QUALITY IN LAKES AND WATER RESERVOIRS IN 2011.....	53
II.19 COMPOSITION OF DRINKING WATER IN INDIVIDUAL LOCALITIES.....	54
II.20 PENALTIES IMPOSED BY STATE ADMINISTRATION BODIES FOR ENVIRONMENT IN 2011.....	55
II.21 EMISSIONS FROM AIR POLLUTION SOURCES IN 2011.....	55
II.22 CONSUMPTION OF FUELS IN THE SOURCES OF AIR POLLUTION IN 2011.....	56
II.23 EVALUATION OF IMMISSIONS PM ₁₀ IN 2011.....	58
II.24 EVALUATION OF IMMISSIONS CO AND BENZENE IN 2011.....	58
II.25 EVALUATION OF IMMISSIONS NO ₂ IN 2011.....	58
II.26 EVALUATION OF SURFACE OZONE CONCENTRATIONS.....	59
II.27 NOTIFIED INFECTIOUS DISEASES IN 2011 BY DISTRICTS.....	60
II.28 NOTIFIED INFECTIOUS DISEASES.....	61
II.29 PUBLIC WATER - SUPPLY SYSTEMS.....	62
II.30 PUBLIC SEWAGE SYSTEMS.....	63
II.31 PUBLIC VERDANCY AND CEMETERIES AS OF DEC. 31, 2011 BY DISTRICTS *.....	63
II.32 FIRES IN 2011 BY ECONOMIC ACTIVITIES.....	64
II.33 FIRES IN 2011 BY CAUSES AND DISTRICTS.....	65
II.34 FIRES BY DISTRICTS.....	66
II.35 MUNICIPAL AND SMALL CONSTRUCTION WASTE IN 2011.....	67
III. POPULATION.....	68
III.1 SELECTED DEMOGRAPHIC INDICATORS.....	71
III.2 POPULATION BY AGE AS OF JULY 1.....	73
III.3 POPULATION BY AGE AS OF DEC. 31.....	74
III.4 POPULATION BY DISTRICTS AND SEX *.....	75
III.5 AGEING INDEX OF POPULATION AS OF DEC. 31 BY DISTRICTS AND SEX.....	75
III.6 AVERAGE AGE OF POPULATION BY DISTRICTS AND SEX.....	76

III.7	POPULATION BY NATIONALITY	76
III.8	MARRIAGES BY DISTRICTS *	77
III.9	DIVORCES BY DISTRICTS *	77
III.10	AVERAGE DURATION OF MARRIAGE UP TO DIVORCE BY DISTRICTS	77
III.11	AVERAGE NUMBER OF JUVENILE CHILDREN IN DIVORCED MARRIAGES BY DISTRICTS.....	77
III.12	BIRTHS BY DISTRICTS *	78
III.13	LIVE-BIRTHS BY AGE OF MOTHER	78
III.14	FERTILITY RATE OF WOMEN BY AGE GROUPS	78
III.15	ABORTIONS BY DISTRICTS *	79
III.16	DEATHS BY DISTRICTS *	79
III.17	DEATHS BY CAUSES OF DEATH	80
III.18	DEATHS IN 2011 BY CAUSES OF DEATH AND SEX	81
III.19	DEATHS IN 2011 BY CAUSES OF DEATH AND DISTRICTS.....	82
III.20	MOST CAUSES OF DEATH BY DISTRICTS *	83
III.21	DEATHS BY AGE AND SEX	83
III.22	NATURAL INCREASE OF POPULATION BY DISTRICTS *	83
III.23	IMMIGRANTS AND EMIGRANTS BY DISTRICTS *	84
III.24	NET MIGRATION OF POPULATION BY DISTRICTS *	84
III.25	TOTAL INCREASE OF POPULATION BY DISTRICTS *	84
IV.	ORGANIZATIONAL STRUCTURE OF THE ECONOMY.....	85
IV.1	LEGAL SUBJECTS AS OF DEC. 31	88
IV.2	LEGAL SUBJECTS AS OF DEC. 31, 2011 BY DISTRICTS *	88
IV.3	LEGAL PERSONS AS OF DEC. 31, 2011	89
IV.4	LEGAL PERSONS AS OF DEC. 31, 2011 BY ECONOMIC ACTIVITIES AND KINDS OF OWNERSHIP	90
IV.5	ENTERPRISES AS OF DEC. 31, 2011 BY ECONOMIC ACTIVITIES AND KINDS OF OWNERSHIP	91
IV.6	ENTERPRISES AS OF DEC. 31, 2011 BY ECONOMIC ACTIVITIES AND LEGAL FORMS.....	92
IV.7	TRADING PARTNERSHIPS AS OF DEC. 31, 2011 BY ECONOMIC ACTIVITIES AND LEGAL FORMS.....	93
IV.8	NON-PROFIT INSTITUTIONS AS OF DEC. 31, 2011 BY ECONOMIC ACTIVITIES AND LEGAL FORMS	94
IV.9	LEGAL PERSONS AS OF DEC. 31, 2011 BY ECONOMIC ACTIVITIES AND SIZE CATEGORIES	95
IV.10	ENTERPRISES AS OF DEC. 31, 2011 BY ECONOMIC ACTIVITIES AND SIZE CATEGORIES	99
IV.11	LEGAL PERSONS AS OF DEC. 31, 2011 BY SIZE CATEGORIES AND KINDS OF OWNERSHIP	100
IV.12	ENTERPRISES AS OF DEC. 31, 2011 BY SIZE CATEGORIES AND LEGAL FORMS	101
IV.13	NON-PROFIT INSTITUTIONS AS OF DEC. 31, 2011 BY SIZE CATEGORIES AND LEGAL FORMS	101
IV.14	NATURAL PERSONS-ENTREPRENEURS AS OF DEC. 31, 2011 BY ECONOMIC ACTIVITIES AND LEGAL FORMS	102
V.	LABOUR MARKET	103
V.1	EMPLOYEES AND WAGES BY TERRITORIAL METHOD IN 2011 BY ECONOMIC ACTIVITIES.....	106
V.2	EMPLOYEES AND WAGES BY ENTERPRISE METHOD IN 2011 BY ECONOMIC ACTIVITIES	108
V.3	SELECTED INDICATORS OF UNEMPLOYMENT	109
V.4	JOB APPLICANTS IN 2011 BY ECONOMIC ACTIVITIES.....	110
V.5	JOB APPLICANTS IN 2011 BY ECONOMIC ACTIVITIES AND DURATION OF REGISTRATION	111
V.6	JOB APPLICANTS IN 2011 BY LAST OCCUPATION.....	112
V.7	JOB APPLICANTS IN 2011 BY LEVEL OF EDUCATION	113
V.8	JOB APPLICANTS IN 2011 BY AGE STRUCTURE	114
V.9	JOB APPLICANTS IN 2011 BY MARITAL STATUS AND DURATION OF REGISTRATION	115
VI.	DWELLING CONSTRUCTION	116
VI.1	SELECTED INDICATORS ON DWELLING CONSTRUCTION	118
VI.2	SELECTED INDICATORS ON DWELLING CONSTRUCTION IN 2011 BY DISTRICTS.....	118
VI.3	COMPLETED DWELLINGS BY NUMBER OF ROOMS *	118
VI.4	COMPLETED DWELLINGS BY KINDS OF OWNERSHIP	119
VI.5	COMPLETED DWELLINGS BY DISTRICTS.....	119
VI.6	DWELLINGS AS OF DEC. 31 BY DISTRICTS *	119
VII.	RESEARCH AND DEVELOPMENT.....	120
VII.1	RESEARCH AND DEVELOPMENT PERSONNEL AS OF DEC. 31	122
VII.2	RESEARCH AND DEVELOPMENT PERSONNEL IN FTE	122
VII.3	EXPENDITURES ON RESEARCH AND DEVELOPMENT	123

VIII. AGRICULTURE.....	124
VIII.1 SOIL FUND BY TYPES OF LAND.....	125
VIII.2 STRUCTURE OF SOIL FUND.....	125
VIII.3 SOIL FUND IN 2011 BY DISTRICTS.....	126
VIII.4 AGRICULTURAL COOPERATIVES	126
VIII.5 LIVESTOCK AS OF DEC. 31	126
VIII.6 PRODUCTION AND HECTARE YIELDS OF SELECTED AGRICULTURAL CROPS	127
IX. INDUSTRY	128
IX.1 TURNOVER IN INDUSTRY BY ECONOMIC ACTIVITIES	130
IX.2 LABOUR PRODUCTIVITY PER EMPLOYEE IN INDUSTRY BY ECONOMIC ACTIVITIES	131
IX.3 RECEIPTS FROM EXPORT IN INDUSTRY BY ECONOMIC ACTIVITIES.....	132
IX.4 AVERAGE NUMBER OF EMPLOYEES IN INDUSTRY BY ECONOMIC ACTIVITIES	133
IX.5 AVERAGE NOMINAL MONTHLY WAGE PER EMPLOYEE IN INDUSTRY BY ECONOMIC ACTIVITIES	134
IX.6 SELECTED INDICATORS ON INDUSTRY IN 2011 BY DISTRICTS	135
IX.7 BASIC INDICATORS ON INDUSTRY IN 2011 BY SELECTED KINDS OF OWNERSHIP	135
IX.8 INDUSTRIAL ENTERPRISES BY SIZE CATEGORIES	135
IX.9 SELECTED INDICATORS ON INDUSTRY IN 2011 BY ECONOMIC ACTIVITIES	136
X. CONSTRUCTION	138
X.1 BASIC INDICATORS ON CONSTRUCTION	139
X.2 BASIC INDICATORS ON CONSTRUCTION IN 2011 BY KINDS OF OWNERSHIP	139
X.3 CONSTRUCTION ENTERPRISES BY SIZE CATEGORIES	140
X.4 SELECTED INDICATORS ON CONSTRUCTION IN 2011 BY DISTRICTS	140
XI. TRANSPORT.....	141
XI.1 LONG-TERM SERIES OF SELECTED INDICATORS IN TRANSPORT.....	144
XI.2 ROAD TRANSPORT	144
XI.3 ROAD TRAFFIC ACCIDENTS.....	145
XI.4 NUMBER OF ROAD TRAFFIC ACCIDENTS BY DISTRICTS IN 2011	145
XI.5 CITY MASS TRANSPORT	146
XI.6 NUMBER OF MOTOR VEHICLES AS OF DEC. 31	148
XI.7 WATER TRANSPORT	148
XI.8 AIR TRANSPORT	149
XII. TRADE, CATERING, ACCOMMODATION	150
XII.1 TURNOVER IN TRADE, CATERING AND ACCOMMODATION BY ECONOMIC ACTIVITIES	152
XII.2 EMPLOYMENT IN TRADE, CATERING AND ACCOMMODATION BY ECONOMIC ACTIVITIES	152
XII.3 SELECTED INDICATORS IN TRADE, CATERING AND ACCOMMODATION IN 2011 BY DISTRICTS	153
XII.4 ENTERPRISES IN TRADE, CATERING AND ACCOMMODATION BY SIZE CATEGORIES	153
XIII. TOURISM	154
XIII.1 CAPACITY AND PERFORMANCES OF ACCOMMODATION ESTABLISHMENTS BY CATEGORY	157
XIII.2 PERFORMANCES OF ACCOMMODATION ESTABLISHMENTS	159
XIII.3 CAPACITY AND PERFORMANCES OF ACCOMMODATION ESTABLISHMENTS BY DISTRICTS IN 2011... ..	160
XIII.4 ACTIVE TOURISM IN 2011	160
XIII.5 PASSIVE TOURISM IN 2011	161
XIII.6 DOMESTIC TOURISM	162
XIII.7 RECEIPTS OF TRAVEL AGENCIES FROM TOURISM.....	162
XIV. SELECTED MARKET SERVICES	163
XIV.1 BASIC INDICATORS FOR SELECTED MARKET SERVICES	164
XIV.2 ENTERPRISES IN SELECTED MARKET SERVICES BY SIZE CATEGORIES	165
XV. EDUCATION	166
XV.1 KINDERGARTENS	167
XV.2 BASIC SCHOOLS	168
XV.3 GRAMMAR SCHOOLS	169
XV.4 SPECIALIZED SECONDARY SCHOOLS	170
XV.5 CONSERVATORIES	171

XV.6 SPECIAL SCHOOLS.....	172
XV.7 BASIC SCHOOLS OF ARTS	173
XV.8 LANGUAGE SCHOOLS	174
XV.9 YOUTH HOMES.....	175
XV.10 HIGHER EDUCATION INSTITUTIONS	175
XV.11 FACULTIES OF SELECTED HIGHER EDUCATION INSTITUTIONS	176
XVI. CULTURE	177
XVI.1 THEATRES.....	179
XVI.2 MUSEUMS, GALLERIES, ZOOLOGICAL GARDENS, MUSICAL ENSEMBLES AND CINEMAS	179
XVI.3 CENTRAL SCIENTIFIC LIBRARIES.....	180
XVI.4 PUBLIC LIBRARIES.....	180
XVI.5 PUBLIC LIBRARIES AS OF DEC. 31, 2011 BY DISTRICTS *	180
XVI.6 SELECTED CULTURAL INSTITUTIONS AS OF DEC. 31, 2011 BY DISTRICTS *	181
XVII. HEALTH.....	182
XVII.1 INSTITUTIONAL HEALTH CARE ESTABLISHMENTS.....	184
XVII.2 DISABILITY TO WORK DUE TO DISEASE AND INJURY	185
XVII.3 DISABILITY TO WORK DUE TO DISEASE AND INJURY IN 2011 BY DISTRICTS	185
XVIII. SOCIAL PROTECTION.....	186
XVIII.1 PENSIONS PAID-OUT	188
XVIII.2 PENSIONS PAID-OUT IN 2011 BY DISTRICTS	188
XVIII.3 SOCIAL SERVICES INSTITUTIONS AS OF DEC. 31	189
XVIII.4 SICKNESS INSURANCE BENEFITS BY KINDS	190
XVIII.5 STATE SOCIAL BENEFITS BY KINDS	190
XVIII.6 INSURANCE IN UNEMPLOYMENT IN 2011 BY DISTRICTS	191
XIX. CRIMINALITY AND JUDICATURE	192
XIX.1 TOTAL CRIMINALITY BY MAIN GROUPS AND KINDS	193
XIX.2 SELECTED CRIMINAL OFFENCES CLEARED-UP	194
XIX.3 PROSECUTED PERSONS BY KINDS OF CRIMINAL OFFENCES AND CATEGORIES	195
XIX.4 PERSONS CONVICTED BY KINDS OF CRIMINAL OFFENCES.....	195
XIX.5 EMPLOYEES IN JUDICATURE	196
GRAPHICAL PART	197
GRAPH III.1 POPULATION BY AGE AS OF DEC. 31, 2001 AND OF DEC. 31, 2011	197
GRAPH III.2 DEVELOPMENT OF INDICATORS OF NATURAL MOVEMENT OF POPULATION.....	198
GRAPH III.3 DEVELOPMENT OF INDICATORS OF MIGRATION.....	198
GRAPH III.4 DEVELOPMENT OF TOTAL INCREASE OF POPULATION	198
GRAPH III.5 AVERAGE AGE	199
GRAPH III.6 AGEING INDEX	199
GRAPH III.7 AGEING INDEX BY EU.....	199
GRAPH III.8 AGEING INDEX OF POPULATION (EU) AS OF DEC. 31, 2011 BY MUNICIPAL PARTS	200
GRAPH III.9 POPULATION DENSITY AS OF DEC. 31, 2011 BY MUNICIPAL PARTS.....	200
GRAPH IV.1 LEGAL SUBJECT AS OF DEC. 31, 2011 BY DISTRICTS	201
GRAPH IV.2 LEGAL PERSONS AS OF DEC. 31, 2011 BY DISTRICTS	201
GRAPH IV.3 NATURAL PERSONS UNINCORPORATED IN BR AS OF DEC. 31, 2011 BY DISTRICTS	201
GRAPH V.1 UNEMPLOYMENT CHANGES	202
GRAPH XI.1 CHANGES IN THE NUMBER OF VEHICLES.....	202
GRAPH XIX.1 RECORDED AND CLEARED-UP CRIMINAL OFFENCES.....	202
INDEX	205

Merné jednotky
Measuring units

stupeň Celzia	°C	centigrade
centimeter	cm	centimetre
centimeter kubický	cm ³	cubic centimetre
euro	Eur (EUR)	euro
fyzické osoby	fyz. osoby	persons
gram	g	gram
hektár	ha	hectare
hodina	h	hour
kilogram	kg	kilogram
kilometer	km	kilometre
kilometer štvorcový	km ² (sq. km)	square kilometre
kus	ks	piece
počet jednotiek tvoriacich kolónie na 1mililiter	KTJ/ml	number of units forming colonies per millilitre
liter za sekundu	l.s ⁻¹	litre per second
meter	m	metre
meter štvorcový	m ²	square metre
meter kubický	m ³	cubic metre
miligram na liter	mg.l ⁻¹	milligram per litre
milión	mil. (Mill.)	million
miliarda	mld.	milliard
milimeter	mm	millimetre
metre nad morom	m n.m.	metres above sea level
meter za sekundu	m.s ⁻¹	metre per second
meter kubický za sekundu	m ³ .s ⁻¹	cubic metre per second
megawatt	MW	megawatt
mikrogram na meter kubický	µg.m ⁻³	microgram per cubic metre
mikrogram na liter	µg.l ⁻¹	microgram per litre
mikrometer	µm	micrometre
nanogram na meter kubický	ng.m ⁻³	nanogram per cubic metre
počet organizmov na mililiter	org/ml	amount of organisms per millilitre
osobový kilometer	oskm (pass.-km)	passenger kilometre
slovenská koruna	Sk (SKK)	Slovak Crown
tona	t	metric ton
tisíc	tis. (thous.)	thousand
tonový kilometer	tkm	ton-kilometre

Použité značky a skratky

Explanations to abbreviations and symbols

<i>per cento</i>	%	<i>per cent</i>
<i>promile</i>	‰	<i>per mille</i>
<i>paragraf</i>	§	<i>paragraph</i>
<i>a podobne</i>	<i>a pod.</i>	<i>similarly</i>
<i>akciová spoločnosť</i>	<i>a. s.</i>	<i>joint stock company</i>
<i>a tak ďalej</i>	<i>atď. (etc.)</i>	<i>et cetera</i>
<i>kandidát vied</i>	CSc.	<i>Candidate of Science</i>
<i>docent</i>	<i>doc.</i>	<i>Associate Professor</i>
<i>daň z pridanej hodnoty</i>	DPH (VAT)	<i>Value added tax</i>
<i>doktor</i>	<i>Dr.</i>	<i>Doctor</i>
<i>doktor vied</i>	<i>DrSc.</i>	<i>Doctor of Science</i>
<i>Európska únia</i>	EU	<i>European Union</i>
<i>ekvivalent plného pracovného času</i>	FTE	<i>Full-time equivalent</i>
<i>hlavné mesto</i>	<i>hl. m.</i>	<i>capital</i>
<i>chránená krajinná oblasť</i>	CHKO	<i>Protected landscape area</i>
<i>Identifikačné číslo organizácie</i>	IČO	<i>Organizational Identification Code</i>
<i>inde neklasifikované</i>	<i>i. n. (n. e. c.)</i>	<i>not elsewhere classified</i>
<i>kapitola</i>	<i>kap.</i>	<i>chapter</i>
<i>Klasifikácia zamestnaní</i>	KZAM (ISCO-88)	<i>Classification of Occupations</i>
<i>mestská hromadná doprava</i>	MHD	<i>City mass transport</i>
<i>mestská obecná štatistika a mestský informačný systém</i>	MOŠ-MIS	<i>Municipal Statistics and Urban Information System</i>
<i>miestny úrad</i>	MÚ	<i>Local Office</i>
<i>Ministerstvo spravodlivosti SR</i>	MS SR (MJ of the SR)	<i>Ministry of Justice of the SR</i>
<i>Ministerstvo zdravotníctva SR</i>	MZ SR (MH of the SR)	<i>Ministry of Health of the SR</i>
<i>Ministerstvo životného prostredia SR</i>	MŽP SR	<i>Ministry of Environment of the SR</i>
<i>napríklad</i>	<i>napr. (e. g.)</i>	<i>exempli gratia</i>
<i>Národný emisný inventarizačný systém</i>	NEIS	<i>National Emission Register System</i>
<i>Národná rada Slovenskej republiky</i>	NR SR (NC SR)	<i>National Council of the Slovak Republic</i>
<i>okresný národný výbor</i>	ONV (DNC)	<i>District National Committee</i>
<i>obchodný register</i>	OR (BR)	<i>Business Register</i>
<i>okresný úrad</i>	OÚ	<i>District Office</i>
<i>poľnohospodárske družstvo</i>	PD	<i>Farming coops</i>
<i>kyslosť</i>	pH	<i>acidity</i>
<i>doktor</i>	PhD	<i>Doctor of Philosophy</i>
<i>pracovná neschopnosť</i>	PN	<i>Disability to work</i>
<i>profesor</i>	<i>prof.</i>	<i>Professor</i>
<i>Policačný zbor Slovenskej republiky</i>	PZ SR	<i>Police Corps of the Slovak Republic</i>
<i>Register emisií a zdrojov znečisťovania ovzdušia</i>	REZZO	<i>Emissions and Sources of Air Pollution Register</i>
<i>Register organizácií</i>	RO	<i>Register of Organizations</i>
<i>Rozhlas a televízia Slovenska</i>	RTVS	<i>Radio and Television of Slovakia</i>
<i>samostatne hospodáriaci roľník</i>	SHR	<i>Self-employed farmer</i>
<i>Klasifikácia ekonomických činností Európskeho spoločenstva (Rev.2)</i>	SK NACE (NACE)	<i>General Classification of Economic Activities of the European Community (Rev.2)</i>
<i>Slovenské národné povstanie</i>	SNP	<i>Slovak National Uprising</i>
<i>Slovenská národná rada</i>	SNR (SNC)	<i>Slovak National Council</i>

<i>Sčítanie obyvateľov, domov a bytov</i>	<i>SODB (HPC)</i>	<i>Housing and Population Census</i>
<i>Slovenská republika</i>	<i>SR (SR)</i>	<i>Slovak Republic</i>
<i>spoločnosť s ručením obmedzeným</i>	<i>s. r. o.</i>	<i>limited liability company</i>
<i>Slovenská socialistická republika</i>	<i>SSR</i>	<i>Slovak Socialist Republic</i>
<i>severná šírka</i>	<i>s. š.</i>	<i>Northern latitude</i>
<i>Slovenská technická univerzita</i>	<i>STU</i>	<i>Slovak University of Technology</i>
<i>Štatistický úrad Slovenskej republiky</i>	<i>ŠÚ SR (SO SR)</i>	<i>Statistical Office of the Slovak Republic</i>
<i>to je</i>	<i>t. j. (i. e.)</i>	<i>id est</i>
<i>teplota maximálna</i>	<i>t max</i>	<i>temperature maximal</i>
<i>teplota minimálna</i>	<i>t min</i>	<i>temperature minimal</i>
<i>takzvaný</i>	<i>tzv.</i>	<i>so called</i>
<i>umelé prerušenie tehotenstva</i>	<i>UPT</i>	<i>induced abortion</i>
<i>Ústredný národný výbor</i>	<i>ÚNV (CNC)</i>	<i>Central National Committee</i>
<i>východná dĺžka</i>	<i>v. d.</i>	<i>Eastern longitude</i>
<i>vysokoškolské vzdelanie</i>	<i>VŠ</i>	<i>university education</i>
<i>Všeobecná úverová banka</i>	<i>VÚB</i>	<i>General Credit Bank</i>
<i>Zbierka zákonov (do roku 1992)</i>	<i>Zb.</i>	<i>Code of Acts (until 1992)</i>
<i>Zbierka zákonov (od roku 1993)</i>	<i>Z. z.</i>	<i>Code of Acts (since 1993)</i>

Vybrané úrady a organizácie k 1.11.2012
Selected offices and organizations as of Nov. 1, 2012

Kancelária prezidenta SR Hodžovo nám. 1 810 00 Bratislava 1	<i>Office of the President of the Slovak Republic</i>
Kancelária Národnej rady SR Nám. A. Dubčeka 1 812 80 Bratislava 1	<i>Office of the Parliament of the Slovak Republic</i>
Úrad vlády SR Nám. slobody 1 813 70 Bratislava 1	<i>Government Office of the Slovak Republic</i>
Ministerstvo dopravy, výstavby a regionálneho rozvoja SR Nám. slobody 6 810 05 Bratislava 15	<i>Ministry of Transport, Construction and Regional development of the Slovak Republic</i>
Ministerstvo financií SR Štefanovičova 5 817 82 Bratislava 15	<i>Ministry of Finance of the Slovak Republic</i>
Ministerstvo hospodárstva SR Mierová 19 827 15 Bratislava 212	<i>Ministry of Economy of the Slovak Republic</i>
Ministerstvo kultúry SR Nám. SNP 33 813 31 Bratislava 1	<i>Ministry of Culture of the Slovak Republic</i>
Ministerstvo obrany SR Kutuzovova 8 832 47 Bratislava 3	<i>Ministry of Defence of the Slovak Republic</i>
Ministerstvo pôdohospodárstva a rozvoja vidieka SR Dobrovičova 12 812 66 Bratislava 1	<i>Ministry of Agriculture and Rural Development of the Slovak Republic</i>
Ministerstvo práce, sociálnych vecí a rodiny SR Špitálska 4 - 6 816 43 Bratislava 1	<i>Ministry of Labour, Social Affairs and Family of the Slovak Republic</i>
Ministerstvo spravodlivosti SR Župné nám. 13 813 11 Bratislava 1	<i>Ministry of Justice of the Slovak Republic</i>
Ministerstvo školstva, vedy, výskumu a športu SR Stromová 1 813 30 Bratislava 1	<i>Ministry of Education, Science, Research and Sport of the Slovak Republic</i>
Ministerstvo vnútra SR Pribinova 2 812 72 Bratislava 1	<i>Ministry of Interior of the Slovak Republic</i>
Ministerstvo zahraničných vecí a európskych záležitostí Slovenskej republiky Hlboká cesta 2 833 36 Bratislava 37	<i>Ministry of Foreign and European Affairs of the Slovak Republic</i>
Ministerstvo zdravotníctva SR Limbová 2 837 52 Bratislava 37	<i>Ministry of Health of the Slovak Republic</i>
Ministerstvo životného prostredia SR Nám. Ľudovíta Štúra 1 812 35 Bratislava 1	<i>Ministry of Environment of the Slovak Republic</i>
Národný bezpečnostný úrad Budatínska 30 850 07 Bratislava 57	<i>National Security Authority</i>
Protimonopolný úrad SR Drieňová 24 826 03 Bratislava 29	<i>Antimonopoly Office of the Slovak Republic</i>

Správa štátnych hmotných rezerv SR Pražská 29 812 63 Bratislava 1	<i>Administration of the National Material Reserve of the Slovak Republic</i>
Štatistický úrad SR Miletičova 3 824 67 Bratislava 26	<i>Statistical Office of the Slovak Republic</i>
Úrad geodézie, kartografie a katastra SR Chlumeckého 2 820 12 Bratislava 212	<i>Office of the Geodesy, Cartography and Cadastre of the Slovak Republic</i>
Úrad jadrového dozoru SR Bajkalská 27 820 07 Bratislava 27	<i>Nuclear Regulatory Authority of the Slovak Republic</i>
Úrad pre normalizáciu, metrológiu a skúšobníctvo SR Štefanovičova 3 810 05 Bratislava 15	<i>Slovak Office of Standards, Metrology and Testing</i>
Fond národného majetku SR Trnavská cesta 100 821 01 Bratislava 2	<i>National Property Fund of the Slovak Republic</i>
Generálna prokuratúra SR Štúrova 2 812 85 Bratislava 1	<i>Public Prosecution of the Slovak Republic</i>
Najvyšší kontrolný úrad SR Priemyselná 2 824 73 Bratislava 26	<i>Supreme Control Office of the Slovak Republic</i>
Najvyšší súd SR Župné nám. 13 814 90 Bratislava 1	<i>Supreme Court of the Slovak Republic</i>
Národná banka Slovenska Imricha Karvaša 1 813 25 Bratislava 1	<i>National Bank of Slovakia</i>
Prezídium Policajného zboru SR Račianska 45 812 72 Bratislava 1	<i>Presidium of the Police Corps of the Slovak Republic</i>
Slovenský hydrometeorologický ústav Jeséniova 17 833 15 Bratislava 37	<i>Slovak Hydrometeorological Institute</i>
Rozhlas a televízia Slovenska Mlynská dolina 845 45 Bratislava 41	<i>Radio and Television of Slovakia</i>
Tlačová agentúra SR Lamačská cesta 3 841 04 Bratislava 4	<i>News Agency of the Slovak Republic</i>
Úrad pre dohľad nad zdravotnou starostlivosťou Želova 2 829 24 Bratislava 25	<i>The Supervision Authority of the Health Care</i>
Úrad verejného zdravotníctva SR Trnavská cesta 52 826 45 Bratislava 29	<i>Office of the Public Health of the Slovak Republic</i>
Ústredie práce, sociálnych vecí a rodiny Špitálska 8 812 67 Bratislava 1	<i>Central Office of Labour, Social Affairs and Family</i>
Ekonomická univerzita v Bratislave Dolnozemska cesta 1 852 35 Bratislava 5	<i>University of Economics in Bratislava</i>
Slovenská technická univerzita v Bratislave Vazovova 5 812 43 Bratislava 1	<i>Slovak University of Technology in Bratislava</i>
Univerzita Komenského Šafárikovo nám. 6 818 06 Bratislava 16	<i>Comenius University</i>

Slovenská filharmónia Medená 3 816 01 Bratislava 1	<i>The Slovak Philharmonic</i>
Slovenská národná galéria Riečna 1 815 13 Bratislava 1	<i>Slovak National Gallery</i>
Slovenské národné divadlo Pribinova 17 819 01 Bratislava 1	<i>Slovak National Theatre</i>
Slovenské národné múzeum Vajanského nábrežie 2 814 36 Bratislava 1	<i>Slovak National Museum</i>
Slovenský národný archív Drotárska cesta 42 817 01 Bratislava 1	<i>Slovak National Archives</i>
Univerzitná knižnica v Bratislave Michalská 1 814 17 Bratislava 1	<i>The University Library in Bratislava</i>
Slovenská akadémia vied Štefánikova 49 814 38 Bratislava 1	<i>Slovak Academy of Sciences</i>
Sociálna poisťovňa ul. 29. augusta 8 - 10 813 63 Bratislava 1	<i>Social Insurance Company</i>
Všeobecná zdravotná poisťovňa Mamateyova 17 850 05 Bratislava 55	<i>General Health Insurance Company</i>
Konfederácia odborových zväzov SR Odborárske nám. 3 815 70 Bratislava 1	<i>Unionist Confederation of the Slovak Republic</i>
Krajská prokuratúra v Bratislave Vajnorská 47 812 56 Bratislava 1	<i>Regional Prosecution in Bratislava</i>
Krajské riaditeľstvo Policajného zboru v Bratislave Špitálska 14 812 28 Bratislava 1	<i>Regional Directorate of the Police Corps in Bratislava</i>
Krajský súd v Bratislave Záhradnícka 10 813 66 Bratislava 1	<i>Regional Court in Bratislava</i>
Krajský stavebný úrad v Bratislave Lamačská cesta 8 811 04 Bratislava 1	<i>Regional Construction Office in Bratislava</i>
Krajský pozemkový úrad Bratislava Křížna 52 821 08 Bratislava 2	<i>Regional Land Office Bratislava</i>
Krajský lesný úrad Bratislava Pekná cesta 19 831 52 Bratislava 34	<i>Regional Forest Office Bratislava</i>
Krajský úrad životného prostredia v Bratislave Karloveská 2 842 19 Bratislava 4	<i>Regional Office of Environment in Bratislava</i>
Krajský školský úrad v Bratislave Teplická 4 831 02 Bratislava 3	<i>Regional School Office in Bratislava</i>

Krajský úrad pre cestnú dopravu a pozemné komunikácie Vajnorská 98/D 831 04 Bratislava 3	<i>Regional Office of Road Transport and Ground Communications</i>
Katastrálny úrad v Bratislave Chlumeckého 2 821 03 Bratislava 2	<i>Cadastral Office in Bratislava</i>
Obvodný úrad Bratislava Staromestská 6 814 40 Bratislava 1	<i>District Office Bratislava</i>
Obvodný lesný úrad Bratislava Pekná cesta 19 831 52 Bratislava 34	<i>District Forest Office Bratislava</i>
Obvodný pozemkový úrad Bratislava Trenčianska 55 821 09 Bratislava 2	<i>District Land Office Bratislava</i>
Obvodný úrad životného prostredia Bratislava Karloveská 2 842 33 Bratislava 4	<i>District Office of Environment Bratislava</i>
Obvodný úrad pre cestnú dopravu a pozemné komunikácie Pri starej prachárni 14 831 04 Bratislava 3	<i>District Office of Road Transport and Ground Communications</i>
Úrad práce, sociálnych vecí a rodiny Bratislava Vazovova 7/a 816 16 Bratislava 1	<i>District Office of Labour, Social Affairs and Family in Bratislava</i>
Okresný súd Bratislava I Záhradnícka 10 812 44 Bratislava 1	<i>District Court in Bratislava I</i>
Okresný súd Bratislava II Drieňová 5 827 02 Bratislava 2	<i>District Court in Bratislava II</i>
Okresný súd Bratislava III Nám. Biely kríž 7 836 07 Bratislava 3	<i>District Court in Bratislava III</i>
Okresný súd Bratislava IV Saratovská 1/A 844 54 Bratislava 42	<i>District Court in Bratislava IV</i>
Okresný súd Bratislava V Prokofievova 12 852 38 Bratislava 5	<i>District Court in Bratislava V</i>
Daňový úrad Bratislava I Radlinského 37 817 89 Bratislava 15	<i>Tax Office in Bratislava I</i>
Daňový úrad Bratislava II Dr. VI. Clementisa 10 820 09 Bratislava 29	<i>Tax Office in Bratislava II</i>
Daňový úrad Bratislava III Račianska 153/A 836 09 Bratislava 33	<i>Tax Office in Bratislava III</i>
Daňový úrad Bratislava IV Ševčenkova 32 850 00 Bratislava 5	<i>Tax Office in Bratislava IV</i>
Daňový úrad Bratislava V Ševčenkova 32 852 05 Bratislava 5	<i>Tax Office in Bratislava V</i>
Daňový úrad Bratislava VI Ševčenkova 32 850 00 Bratislava 5	<i>Tax Office in Bratislava VI</i>

Daňový úrad pre vybrané daňové subjekty Radlinského 37 817 73 Bratislava 15	<i>Tax Office for Selected Subjects</i>
Sociálna poisťovňa, pobočka Bratislava Záhradnícka 31 829 02 Bratislava 29	<i>Social Insurance Company, branch Bratislava</i>
Úrad Bratislavského samosprávneho kraja Sabinovská 16 820 05 Bratislava 25	<i>Office of the Bratislava Self-Governing Region</i>
Magistrát hl. m. SR Bratislavy Primaciálne nám. 1 814 99 Bratislava 1	<i>Bratislava City Hall</i>
Miestny úrad mestskej časti Bratislava - Čunovo Hraničiarska 144 851 10 Bratislava 59	<i>Local Office of the Municipal Part Bratislava - Čunovo</i>
Miestny úrad mestskej časti Bratislava - Devín Kremeľská 39 841 10 Bratislava 46	<i>Local Office of the Municipal Part Bratislava - Devín</i>
Miestny úrad mestskej časti Bratislava - Devínska Nová Ves Novoveská 17/A 843 10 Bratislava 49	<i>Local Office of the Municipal Part Bratislava - Devínska Nová Ves</i>
Miestny úrad mestskej časti Bratislava - Dúbravka Žatevná 2 844 02 Bratislava 42	<i>Local Office of the Municipal Part Bratislava - Dúbravka</i>
Miestny úrad mestskej časti Bratislava - Jarovce Palmová 1 851 10 Bratislava 59	<i>Local Office of the Municipal Part Bratislava - Jarovce</i>
Miestny úrad mestskej časti Bratislava - Karlova Ves Nám. sv. Františka 8 842 62 Bratislava 4	<i>Local Office of the Municipal Part Bratislava - Karlova Ves</i>
Miestny úrad mestskej časti Bratislava - Lamač Malokarpatské nám. 9 841 03 Bratislava 42	<i>Local Office of the Municipal Part Bratislava - Lamač</i>
Miestny úrad mestskej časti Bratislava - Nové Mesto Junácka 1 832 91 Bratislava 3	<i>Local Office of the Municipal Part Bratislava - Nové Mesto</i>
Miestny úrad mestskej časti Bratislava - Petržalka Kutlíkova 17 852 12 Bratislava 5	<i>Local Office of the Municipal Part Bratislava - Petržalka</i>
Miestny úrad mestskej časti Bratislava - Podunajské Biskupice Trojičné nám. 11 825 61 Bratislava 214	<i>Local Office of the Municipal Part Bratislava - Podunajské Biskupice</i>
Miestny úrad mestskej časti Bratislava - Rača Kubačova 21 831 06 Bratislava 35	<i>Local Office of the Municipal Part Bratislava - Rača</i>
Miestny úrad mestskej časti Bratislava - Rusovce Vývojová 8 851 10 Bratislava 59	<i>Local Office of the Municipal Part Bratislava - Rusovce</i>

Miestny úrad mestskej časti
Bratislava - Ružinov
Mierová 21
827 05 Bratislava 2

*Local Office of the Municipal Part
Bratislava - Ružinov*

Miestny úrad mestskej časti
Bratislava - Staré Mesto
Vajanského nábrežie 3
814 21 Bratislava 1

*Local Office of the Municipal Part
Bratislava - Staré Mesto*

Miestny úrad mestskej časti
Bratislava - Vajnory
Roľnícka 109
831 07 Bratislava 36

*Local Office of the Municipal Part
Bratislava - Vajnory*

Miestny úrad mestskej časti
Bratislava - Vrakuňa
Šíravská 7
821 07 Bratislava 214

*Local Office of the Municipal Part
Bratislava - Vrakuňa*

Miestny úrad mestskej časti
Bratislava - Záhorská Bystrica
Námestie Rodiny 1
843 57 Bratislava 48

*Local Office of the Municipal Part
Bratislava - Záhorská Bystrica*

I. CHARAKTERISTIKA HL. M. SR BRATISLAVY

Bratislava leží na 48° 09' severnej šírky (ďalej SŠ) a 17° 07' východnej dĺžky (VD), súradnice sa vzťahujú na budovu Magistrátu na Primaciálnom námestí ležiacom v centrálnej mestskej časti. Rozprestiera sa po oboch stranách južnej časti Malých Karpát a zaberá okrajové časti Záhorskej a Podunajskej nížiny. Na severe a východe susedí s Trnavským krajom. Na juhu hraničí s Maďarskou republikou a na západe s Rakúskou republikou. Časť hranice s Rakúskou republikou tvorí sútok riek Dunaja a Moravy.

Podľa meraní Geodetického a kartografického ústavu sú medzné zemepisné súradnice územia hl. m. SR Bratislavy v týchto lokalitách:

Najsevernejší bod
48°16' SŠ
16°58' VD
Devínska Nová Ves - Devínske jazero,
rameno Moravy

Najjužnejší bod
48°01' SŠ
17°14' VD
Čunovo - štátna hranica

Najvýchodnejší bod
48°07' SŠ
17°17' VD
Podunajské Biskupice - v poli

Najzápadnejší bod
48°14' SŠ
16°57' VD
Devínska Nová Ves
- prechod cez Moravu

Osídlenie mesta je dokladované už od doby kamennej, z mladšej doby železnej sú na území mesta stopy keltského osídlenia.

Areál mesta bol dôležitým sídliskovým celkom aj v rímskej dobe. Dunaj tvoril hranicu medzi rímskym impériom a germánskymi Kvádmi (Rusovce, Dúbravka).

Pri sútoku Moravy a Dunaja (dnešný Devín) sídlila rímska posádka. V dobe Veľkomoravskej ríše bol na tomto mieste významný pevnostný celok.

Po vzniku uhorského štátu sa hrad stal pohraničnou pevnosťou. V 9. storočí vzniklo nad Dunajom na hradnom kopci hradisko opevnené mohutnou komorovou hradbou.

I. CHARACTERISTICS OF THE CAPITAL OF THE SR BRATISLAVA

Bratislava is situated on 48° 09' of the North latitude (hereinafter N) and on 17° 07' of East longitude (hereinafter E), the co-ordinates are related to the building of Bratislava City Hall at Primaciálne square in the centre of the city. The city is spread along the both sides of the southern part of the Malé Karpaty and expands to the edges of Záhorská and Podunajská nížina. It's northern and eastern neighbour is the region of Trnava. In the south it neighbours with the Hungarian Republic and in the west with the Republic of Austria. The part of the border with the Republic of Austria is created by the confluence of the rivers Dunaj and Morava.

According to the measurement of the Geodetic and Cartographic Office in the capital of the SR Bratislava, the geographical limiting co-ordinates of the selected places in the city are as follows:

The most northern point
48°16' N
16°58' E
Devínska Nová Ves - Devínske jazero,
the leg of the river Morava

The most southern point
48°01' N
17°14' E
Čunovo - state border

The most eastern point
48°07' N
17°17' E
Podunajské Biskupice - in the field

The most western point
48°14' N
16°57' E
Devínska Nová Ves
- the crossing of Morava river

Settlement of the city is proved since the Stone Age, there are traces of Celtic settlement from the later Iron Age in the area of the city.

The area of the city was an important resident complex also during the period of Roman Empire; the Danube was a border between the Roman Empire and the Germanic Quads (Rusovce, Dúbravka).

The Roman legion was settled on the hill near the confluence of the Moravia and the Danube rivers (present day Devín). Important fortress complex was on this place in the age of the Great Moravian Empire.

After the creation of the Ungrian State, the castle became a border fort. In the 9th century, a roost fortified with massive chamber-walls on the castle hill over the Danube was established.

Nachádzal sa tu dvojpriestorový palác a trojlodňová kresťanská bazilika, po ktorých sa zachovali zvyšky základov. Z roku 907 sa zachovala prvá písomná zmienka tiež v súvislosti s týmto hradom nazvanom podľa kniežaťa Braslava. Od 11. storočia, keď sa stal komitátnym hradom sa neustále dobudovával a prestavoval. Naposledy bol vypálený v roku 1811 a rekonštruovaný v rokoch 1953 až 1962.

Dôležitým predpokladom sídelnoekonomického rozvoja bola poloha mesta na križovatke historických obchodných ciest - podunajskej a severojužnej, takzvanej jantárovej, ktorá zároveň mala významnú funkciu z hľadiska vojensko-strategického. Sídelný rozvoj vychádzal z trhovej osady pod hradom, na ktorú sa postupne pripájali osady v smere východnom a juhovýchodnom. Ďalší rozvoj obchodu a remesiel podporilo udelenie mestských privilégií kráľom Ondrejom III. v roku 1291. Koncom 13. storočia malo mesto rozlohu 17,8 km².

V roku 1465 bola za panovania Mateja Korvína založená prvá vysoká škola v regióne strednej Európy Academia Istropolitana. Od roku 1536 v období tureckej expanzie po dobytí Budína sa Bratislava stala hlavným mestom, keď sa parlament a kráľovské úrady presťahovali do Bratislavy, ktorá bola do roku 1830 korunovačným a do roku 1848 snemovným mestom Uhorska.

Vojenské výboje, ale i epidémie značne ovplyvňovali národnostné zloženie obyvateľstva. Migračné prúdy smerovali najmä z juhu, na území mesta sa usídľovali Maďari, Chorváti, Srbi a Bulhari. V 18. storočí sa výraznejšie zvýšil počet obyvateľov. V roku 1720 mala Bratislava 9 000 obyvateľov a podľa sčítania z roku 1787 za Jozefa II. 26 845 a v roku 1792 už 33 245 obyvateľov, čím sa stala najväčším mestom Slovenska.

Rýchly ekonomický rozvoj v 2. polovici 19. storočia sa prejavil v sídelnom a populačnom raste mesta, ktoré podľa výsledkov prvého oficiálneho sčítania z roku 1869 malo 50 720 prítomných obyvateľov.

A two-spaced palace and a three nave Christian basilica were situated there, of those the remnants of base have remained. The first written reference exists from 907, related to this castle named after the Duke of Braslav. Since the 11th century, when it became the county castle, it was continuously built up and reconstructed. The latest burnout happened in the year 1811 and the castle was restored in the years from 1953 to 1962.

The location of the city at the crossroads of historic trade routes - the Danubian and the north-southern so called Amber Route was a very important supposition of its further settlement and economic development. This place was situated very favourable from the military-strategic point of view. The settlement development ensued from the market place below the castle to which the villages were gradually joined in the eastern and the southern directions. Further development of the trade and crafts was supported by the town privileges endorsed by the King Ondrej III in 1291. At the end of the 13th century the city occupied an area of 17,8 sq. km.

In 1465 the King Matej Korvín founded the first university in the Central Europe region Academia Istropolitana. Since 1536 in the Turk aggression after the Budín capture, Bratislava has become the capital, where the Parliament and royal offices moved in. At the same time until 1830 Bratislava is the coronation city and the assembly city until 1848 of the Ungrian Kingdom.

The wars and occurrence of epidemics too considerably influenced the structure of inhabitants by nationality. The migration flows of the refugees and colonists have been coming chiefly from the south and on the territory of the city have settled Hungarians, Croats, Serbs and Bulgarians. In the 18th century the number of inhabitants increased strongly. In 1720 the city had 9 000 inhabitants and according to the census in 1787 during the reign of King Jozef II. 26 845 inhabitants and in 1792 already 33 245 ones, whereby Bratislava has become the biggest town of Slovakia.

A rapid economic development in the second half of the 19th century has expressed in the settlement and population growth. According to the first official census in 1869, the city had 50 720 present inhabitants.

Územný vývoj Bratislavy od roku 1851
Territorial overview of Bratislava development since 1851

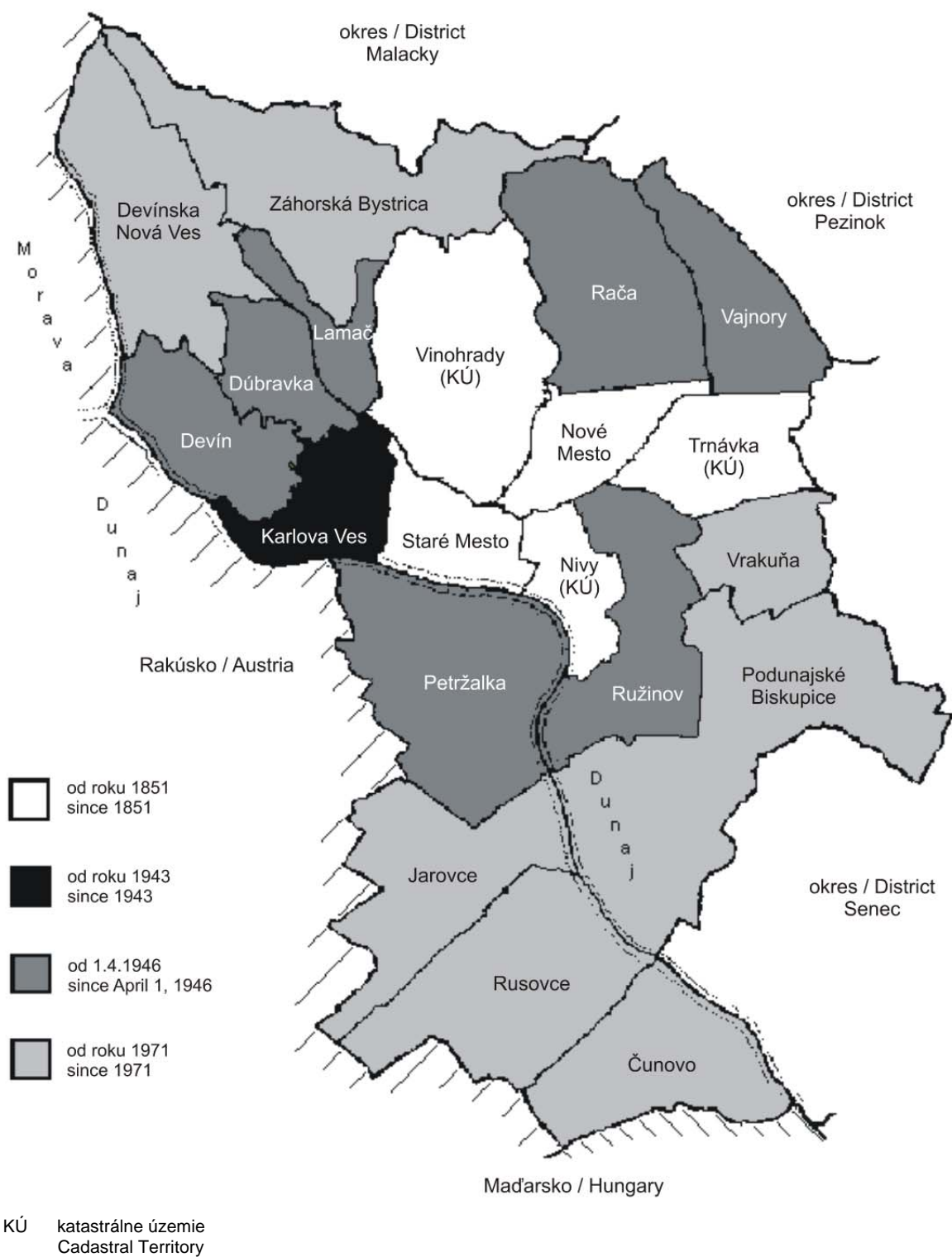

Po I. svetovej vojne sa Bratislava stáva sídlom Ministerstva s plnou mocou pre správu Slovenska (do roku 1919 sa používal názov Pressburg, resp. Prešporok). Mesto zaznamenáva nový územný, populačný a ekonomický rozmach. Výrazne sa zvýšili podiely obyvateľov slovenskej a českej národnosti, ktorí v roku 1930 tvorili takmer tri pätiny z celomestskej populácie, pričom v rokoch pred I. svetovou vojnou viac ako štyri pätiny pripadali na Nemcov a Maďarov. V 30-tych rokoch sa urbanistický rozvoj mesta riadil podľa prvého generálneho regulačného plánu.

Po skončení II. svetovej vojny dosiahol v roku 1945 počet obyvateľov podľa odhadov 143 tisíc, čo znamenalo o 27 tisíc obyvateľov menej ako v roku 1930.

V novom politickom a štátoprávnom usporiadaní sa Bratislava stáva sídlom viacerých centrálnych orgánov. Na základe uznesenia Zboru povereníkov zo dňa 21. decembra 1945 sa dňom 1. apríla 1946 rozšírila o 7 obcí (Vajnory, Rača, Petržalka, Prievoz, Lamač, Devín a Dúbravka, keď Karlova Ves bola pričlenená už v roku 1943), čím sa rozloha mesta takmer strojnásobila. V máji 1949 pre výkon štátnej správy sa utvoril Ústredný národný výbor s okresnou pôsobnosťou s trinástimi pomocnými orgánmi - obvodnými radami (štyri vo vnútri mesta a ostatné v okrajových častiach).

V roku 1954 na základe zákona o národných výboroch bol Ústredný národný výbor v Bratislave postavený na úroveň kraja. Vtedy vznikli aj štyri obvodné národné výbory. Zákon č. 65/1960 Zb. o národných výboroch mení ÚNV Bratislava na Mestský národný výbor s právomocou ONV. V tomto roku sa vytvorilo dvanásť mestských obvodov.

Veľký význam pre spoločensko-politické postavenie mesta malo prijatie zákona o československej federácii v roku 1968. Uznanie Bratislavy za hlavné mesto Slovenskej socialistickej republiky otvorilo pre mesto veľké perspektívy a posilnilo jeho politické a ekonomické funkcie ako hlavného mesta Slovenska. Právna úprava o hlavnom meste SSR Bratislave je obsiahnutá v zákone SNR č. 43/1968 Zb.

Novelizáciou citovaného zákona zákonom SNR č. 63/1971 Zb. a zákonným opatrením Predsedníctva SNR č. 90/1971 Zb. nastalo v roku 1971 územné rozšírenie mesta o ďalších sedem obcí: Podunajské Biskupice, Vrakuňa,

After the World War I. Bratislava has become the seat of the Ministry with full power for the administration of Slovakia (up to 1919 it is known as Pressburg and Prešporok respectively). The city has reached a new territorial, population and economic rise. The share of inhabitants of Slovak and Czech nationalities increased considerably. These in 1930 have represented almost three fifths from the total population, while in the years before the World War I. Germans and Hungarians have represented more than four fifths. In 30s the urban development was realised on the bases of the first general regulation plan.

After the World War II. finished in 1945 the estimation of the number of inhabitants reached 143 thousand persons and it was about 27 thousand persons less than in 1930.

In a new political and state-judicial arrangement Bratislava is becoming the seat of many central bodies. According to the resolution of the Mandatories Corps from Dec. 21, 1945, the city area has adjoined the 7 villages (Vajnory, Rača, Petržalka, Prievoz, Lamač, Devín and Dúbravka) on April 1, 1946 and it increased almost three times. Karlova Ves was already attached in 1943. In May 1949 the Central National Committee for execution of the state administration was established. Its enforcement was on the district level which included thirteen subsidiary bodies - district councils (there were four in the inner city and others in peripheries parts).

In 1954 according to the Act on national committees the Central National Committee in Bratislava was constituted for the regional level. In the same year four district national committees had been established. The Act No. 65/1960 Code on National Committees changes CNC Bratislava into the Municipal National Committee with the competences of DNC. At the same year twelve municipal districts were established.

An acceptance of the constitutional act about Czech-Slovak Federation in 1968 had a principal significance for the socio-political position of the city. The declaration of Bratislava as the capital of the Slovak Socialistic Republic opened enormous perspectives for the city and strengthened its political and economic functions as the capital of Slovakia. The juridical regulation on the capital of the SSR is presented in the Act of Slovak National Council No. 43/1968 Code.

The same act was amended by the Act SNC No. 63/1971 Code and by the legal regulation of the Chairmanship SNC No. 90/1971 Code in 1971 into the area of the city have been incorporated further seven villages: Podunajské

Devínska Nová Ves, Záhorská Bystrica, Čunovo, Jarovce, Rusovce, a mesto sa rozdelilo do štyroch územných obvodov Bratislava 1 až Bratislava 4. Rozloha mesta bola 370,5 km², čím sa oproti roku 1946 takmer zdvojnásobila.

Rýchly rozvoj industrializácie vyvolal potrebu koncentrácie nových pracovných príležitostí predovšetkým v petrochemickom, chemickom, gumárenskom, elektrotechnickom, strojárskom priemysle, priemysle stavebných látok i potravinárstve riešiť výstavbou rozsiahlych sídlisk, najmä v okrajových častiach mesta. Znamenalo to konjunktúru stavebníctva ako i rozšírenie dochádzky do práce.

V období rokov 1970 - 1980 pribudlo 75 121 obyvateľov, najviac zo všetkých decénií. Po roku 1986 sa intenzita komplexnej bytovej výstavby značne znížila a rozptýlila sa do viacerých menších lokalít.

Zákomom SNR č. 127/1985 Zb. sa zmenilo znenie zákona č. 43/1968 Zb. o hlavnom meste SSR Bratislave v § 3 ods. 1.: „Územie hlavného mesta SSR Bratislavy sa člení na mestské obvody Bratislava 1, Bratislava 2, Bratislava 3, Bratislava 4 a Bratislava 5“. Územie mestského obvodu Bratislava 5, v znení vyhlášky Ministerstva vnútra SSR č. 3/1986 Zb., tvorilo územie mestských častí Čunovo, Jarovce, Petržalka a Rusovce.

Vývoj po roku 1990 v zmenených politicko-ekonomických podmienkach priniesol zásadné zmeny v organizačných štruktúrach hospodárstva s rýchlym rastom subjektov súkromného sektora, zníženie zamestnanosti najmä vo výrobných odvetviach, čo sa premietlo do útlmu stavebníctva a bytovej výstavby. Vznikol nový fenomén nezamestnanosti. Jej úroveň v hl. m. SR Bratislave je v porovnaní s ostatnými okresmi dlhodobo výrazne najnižšia. Zmenil sa i demografický vývoj.

Zákomom SNR č. 377/1990 Zb. sa územie hlavného mesta SR Bratislavy člení na sedemnášť mestských častí: Staré Mesto, Podunajské Biskupice, Ružinov (vrátane katastrálneho územia Nivy a Trnávka), Vrakuňa, Nové Mesto (vrátane katastrálneho územia Vinohrady), Rača, Vajnory, Devín, Devínska Nová Ves, Dúbravka, Karlova Ves, Lamač, Záhorská Bystrica, Čunovo, Jarovce, Petržalka a Rusovce.

Predseda Národnej Rady Slovenskej republiky svojím rozhodnutím č. 225/2010 Z.z. zo dňa 19. mája 2010 vyhlásil voľby do orgánov samosprávy obcí. Deň volieb určil na sobotu 27. novembra 2010.

Biskupice, Vrakuňa, Záhorská Bystrica, Devínska Nová Ves, Čunovo, Jarovce, Rusovce, and the city was divided into four territorial districts Bratislava I up to Bratislava IV. The area of the city had 370,5 sq. km and in comparison with 1946 was almost two times bigger.

A rapid development of the industrialisation called up a need of concentration of new job opportunities chiefly in petrochemical, chemical, rubbery, electrotechnics, machinery, industry of building materials and food products too, to solve by the extensive housing construction, especially in the border parts of the capital. It meant expansion of construction as well as extensive commuting for work.

In 1970 -1980 the number of inhabitants has grown by 75 121. It was the highest increase from the all decades. After 1986 the rate of complex housing construction has fallen considerably and it was scattered into many lesser localities.

The Act No. 43/1968 Code on the capital of the SSR Bratislava was amended by the Act SNC No. 127/1985 Code to in paragraph 3, article 1: „The territory of the capital of the SSR is divided into districts Bratislava 1, Bratislava 2, Bratislava 3, Bratislava 4 and Bratislava 5“. The territory district Bratislava 5, according to the Decree of the Ministry of Interior of the SR No. 3/1986 Code, consists of the territory of municipal parts Čunovo, Jarovce, Petržalka and Rusovce.

After 1990 a development in other political-economic conditions brought the basic changes in the organizational structures of economy with faster growth of the private sector subjects, decreasing of employment chiefly in the production branches. It has shown itself in decay of construction and housing construction. A new phenomenon of unemployment has originated. Its level in the capital of the SR Bratislava was in comparison with other districts long-term considerably the lowest. A demographic development has changed.

According to the Act SNC No. 377/1990 Code, the territory of the capital of the SR Bratislava is divided into 17 municipal parts: Staré Mesto, Podunajské Biskupice, Ružinov (including cadastral areas Nivy and Trnávka), Vrakuňa, Nové Mesto (including cadastral area Vinohrady), Rača, Vajnory, Devín, Devínska Nová Ves, Dúbravka, Karlova Ves, Lamač, Záhorská Bystrica, Čunovo, Jarovce, Petržalka and Rusovce.

The President of the National Council of the Slovak Republic announced the elections to the municipal self-government bodies by his decree No. 225/2010 Code of Acts of May 19, 2010. He stipulated the day of elections for Saturday,

Voľby sa vykonali v súlade so zákonom č. 346/1990 Zb. o voľbách do orgánov samosprávy obcí v znení neskorších predpisov.

V zmysle § 6 zákona SNR č. 377/1990 Zb. samosprávnymi orgánmi hlavného mesta SR sú mestské zastupiteľstvo a primátor hlavného mesta. Medzi funkcionárov samosprávy mesta patria primátor a 45 poslancov mestského zastupiteľstva, 17 starostov mestských častí a 266 poslancov miestnych zastupiteľstiev.

Podľa nového územno-správneho usporiadania v zmysle zákona NR SR č. 221/1996 Z.z. a nariadenia vlády SR č. 258/1996 Z.z. v znení neskorších predpisov boli k 24.7.1996 vytvorené okresy: Bratislava I, Bratislava II, Bratislava III, Bratislava IV a Bratislava V.

V zmysle zákona NR SR č. 515/2003 Z.z. o krajských úradoch a o obvodných úradoch a o zmene a o doplnení niektorých zákonov bol 1.1.2004 vytvorený Obvodný úrad v Bratislave s územnou kompetenciou pre okresy Bratislava I až Bratislava V.

Hlavné mesto SR Bratislava je najdôležitejším ekonomickým centrom SR. K 31. decembru 2011 tu bolo zaregistrovaných 56 879 právnických osôb, z toho 84,3 % tvorili podnikateľské subjekty a 43 340 fyzických osôb nezapísaných v OR (10,8 % z úhrnu SR). Podniková sféra so značne rozvetvenou vnútroorganizačnou štruktúrou na celom území SR dosahuje vo väčšine objemových i kvalitatívnych ukazovateľov v priemysle, stavebníctve, doprave a telekomunikáciách i v službách najvyššie podiely z celorepublikových úhrnov nielen v porovnaní s ostatnými mestami, ale i na úrovni NUTS 3 v medzikrajskom porovnaní.

Dlhodobejší pokles živorodenosti už od polovice 80. rokov 20. storočia spôsobil znižovanie prirodzeného prírastku obyvateľstva do takej miery, že od roku 1995 sa zaznamenáva prirodzený úbytok obyvateľstva. Prvý prirodzený prírastok obyvateľstva bol zaznamenaný v roku 2007. Začiatkom 90. rokov sa značne oslabil imigračná atraktivita hlavného mesta a od roku 1997 až do roku 2004 počet vystáňovaných bol vyšší ako počet prisťahovaných. V roku 2005 sa v dôsledku prírastku z migrácie prvýkrát od roku 1997 zvýšil počet obyvateľov.

K 31. decembru 2011 mesto malo 413 192 obyvateľov s podielom 7,6 % z úhrnu SR. V porovnaní s rokom 2001 sa znížil podiel

November 27, 2010.

The elections were realised in line with the Act No. 346/1990 Code on elections to the municipal self-government bodies with subsequent amendments.

According to paragraph 6 of the Act SNC No. 377/1990 Code, the self-government bodies of the capital of the SR represent the Municipal Corporation and the Mayor of the capital. The representatives of the self-government body are the Mayor and 45 deputies of the Municipal Corporation, 17 Mayors of the municipal parts and 266 deputies of the Local Corporations.

According to the new administration-territorial division pursuant to the Act NC SR No. 221/1996 Code of Acts and the Decree of the Government of the SR No. 258/1996, Code of Acts the districts with subsequent amendments were July 24, 1996 created: Bratislava I, Bratislava II, Bratislava III, Bratislava IV and Bratislava V.

According to the Act NC SR No. 515/2003 Code of Acts on Regional Offices and District Offices in the last wording was January 1, 2004 created District Office in Bratislava with territorial competence for the districts Bratislava I up to Bratislava V.

The capital of the SR Bratislava is the most important economic centre of the SR. As of December 31, 2011 there were 56 879 legal persons registered of which 84,3 % represented the entrepreneurs subjects and 43 340 natural persons non-incorporated in the Business Register (10,8 % of the total of SR). The enterprise network with comprehensive branched intraorganizational structure located on the whole territory of the SR achieves the peak shares from the republic total in prevailing quantitative as well as qualitative indicators in industry, construction, transport and telecommunications and in services too, not only in comparison with other towns but on the regional level NUTS 3 too.

A long-term decrease of the natality since the half of 80s of the 20th century caused a decreasing of the natural increase of population, that since 1995 the natural decrease of population has been recorded. The first natural increase of population was recorded in 2007. At the beginning of 90s the immigration attraction of the capital has weakened and since 1997 up to 2004 the number of emigrants was higher than the number of immigrants. In 2005 the number of total population has increased since 1997 due to the first migration increase.

On December 31, 2011 the city had 413 192 inhabitants with the share 7,6 % of Slovakia's total. As compared to 2001 the

obyvateľstva v predproduktívnom veku zo 14,2 % na 13 % v roku 2011, pričom podiel obyvateľov vo veku nad 65 rokov vzrástol z 12,3 % na 14,8 %. Tieto tendencie sa dlhodobo prejavujú v starnutí obyvateľstva. Index starnutia (podľa EÚ) v tom istom období sa zvýšil z hodnoty 86,9 na 114,2.

K 31. decembru 2011 počet zamestnancov s pracoviskom na území hl. m. SR Bratislavy predstavoval 239 628 osôb (prepočítané) a výška priemernej nominálnej mesačnej mzdy dosiahla 1 169 Eur na 1 zamestnanca.

Dlhodobo sa prejavuje najnižšia miera nezamestnanosti, ktorá k 31. decembru 2011 predstavovala 4,81 % z disponibilného počtu uchádzačov o zamestnanie a z priemeru SR bola 35,4 %.

Pri publikovaní údajov v tejto ročenke boli zohľadnené výsledky Sčítania obyvateľov, domov a bytov, ktoré sa uskutočnilo 21. mája 2011.

share of pre-productive aged has decreased from 14,2 % to 13 % in 2011, while the share of inhabitants aged over 65 years increased from 12,3 % to 14,8 %. These tendencies are reflected in the ageing of the population in a long-term period. The ageing index (according to the EU) at the same period has increased from 86,9 to 114,2.

On December 31, 2011 the number of employees by territorial method on the territory of the capital of the SR (their real working place) has reached 239 628 persons (recalculated) and the average nominal monthly wage has reached 1 169 EUR per employee.

In a long-term period the unemployment rate is the lowest. On December 31, 2011 it has reached 4,81 % of the disposable registered number of applicants for a job and 35,4 % of the national average only.

In publishing data in this Yearbook were reflected results of the Population and the Housing Census, which was realized as of May 21, 2011.

Metodické vysvetlivky a definície

V hlavičke tabuliek sa používa legislatívna skratka „politická strana“ na označenie politickej strany, politického hnutia, ich koalícií alebo nezávislých kandidátov, ktorí podali samostatné kandidátne listiny.

Skratky a názvy politických strán:

DS	Demokratická strana
HZD	Hnutie za demokraciu
KSS	Komunistická strana Slovenska
KDH	Kresťanskodemokratická strana
LIGA	LIGA, občiansko-liberálna strana
ĽS-HZDS	Ľudová strana - Hnutie za demokratické Slovensko
MOST-HÍD	MOST-HÍD
NF	Nezávisle fórum
OKS	Občianska konzervatívna strana
OK	OBČIANSKI KANDIDÁTI
PS	Prosperita Slovenska
SaS	Sloboda a Solidarita
SF	Slobodné Fórum
SDKÚ-DS	Slovenská demokratická a kresťanská únia - Demokratická strana
SMS	Slovenská moderná spoločnosť
SNS	Slovenská národná strana
SMER	SMER - sociálna demokracia
SDĽ	Strana demokratickej ľavice
SMK-MKP	Strana maďarskej koalície - Magyar Koalíció Pártja
SZ	Strana zelených
SZS	Strana zelených Slovenska
Zmena zdola, DÚ	Zmena zdola, Demokratická únia Slovenska
NEKA	Nezávislý kandidát

Methodological notes and definition

Legislative abbreviation "political party" is used in the headers of the tables for political party, political movement, their coalitions or the independent candidates, which submitted their candidate lists separately.

Abbreviations and names of political parties:

Zdroj údajov

Dejiny Bratislavy,
V. Horváth, D. Lehotská, J. Pleva,
Obzor Bratislava 1978

Bratislavský topografický lexikon,
V. Horváth, Tatran Bratislava 1990

Internet

Magistrát hl. m. SR Bratislavy

Štatistický úrad SR

Source

History of Bratislava,
V. Horváth, D. Lehotská, J. Pleva,
Obzor Bratislava 1978

Topographical Lexikon of Bratislava,
V. Horváth, Tatran Bratislava 1990

Internet

The Bratislava City Hall

Statistical Office of the SR

I.1 Všeobecný prehľad
General survey

Ukazovateľ	Hodnota Value	Indicator
Základné údaje		<i>Basic indicators</i>
Obyvateľstvo k 31.12. 2011	413 192	<i>Population as of Dec. 31, 2011</i>
Rozloha mesta v km ²	367,7	<i>City area in km²</i>
Hustota obyvateľov na 1 km ²	1 124	<i>Population density per 1 km²</i>
Počet okresov	5	<i>Number of districts</i>
Počet mestských častí	17	<i>Number of municipal parts</i>
Dôležité letopočty (rok)		<i>Important dates (Year)</i>
Prvá písomná zmienka o Bratislavskom hrade	907	<i>First written reference to Bratislava Castle</i>
Bratislavský hrad - Korunná veža (prvá zmienka)	1245	<i>Bratislava Castle - The Crown Tower (first reference)</i>
Podunajské Biskupice - kostol sv. Michala	1250	<i>Podunajské Biskupice - Saint Michael's Church</i>
Devín - kostol sv. Kríža (približne)	1250	<i>Devín - Church of Saint Cross (approximately)</i>
Priznanie mestských práv	1291	<i>Concession of municipal privileges</i>
Františkánsky kostol (vysvätenie)	1297	<i>Franciscan Church (consecration)</i>
Michalská veža (približne)	1300	<i>Michael's Tower (approximately)</i>
Kaplnka sv. Kataríny	1311	<i>Saint Catherine's Chapel</i>
Štruktúra povrchu mesta (v m n. m.)		<i>Surface Structure of the city (in metres above sea level)</i>
Najnižšie miesto	126	<i>Lowest place elevation</i>
Najvyššie miesto	514	<i>Highest place elevation</i>
Najvyššia stavba (m)		<i>Highest construction (m)</i>
Televízna veža	200	<i>TV broadcasting tower</i>
Najvyššia budova (m)		<i>Highest building (m)</i>
Národná banka Slovenska	111	<i>National Bank of Slovakia</i>

I.2 Základné územné charakteristiky k 31.12.2011 *
Basic territorial characteristics as of Dec. 31, 2011*

Územie Territory	Rozloha (km ²) Area (km ²)	Podiel na rozlohe mesta (%) Share at the area of the capital (%)	Obyvateľstvo Population	Podiel na obyvateľstve mesta (%) Share of population of the capital (%)	Hustota obyvateľstva ¹⁾ na 1 km ² Population density ¹⁾ per 1 km ²
Bratislava	367,7	100,0	413 192	100,0	1 124
v tom / of which					
Bratislava I	9,6	2,6	38 788	9,4	4 045
Bratislava II	92,5	25,2	109 136	26,4	1 180
Bratislava III	74,7	20,3	61 470	14,9	823
Bratislava IV	96,7	26,3	92 651	22,4	958
Bratislava V	94,2	25,6	111 147	26,9	1 180

¹⁾ hustota obyvateľstva je počítaná z rozlohy v m²

¹⁾ Population density is calculated from area in m²

I.3 Najvyššie budovy a stavby k 31.12.2011 *
*Highest buildings and constructions as of Dec. 31, 2011 **

Názov budovy, stavby <i>Name of building, construction</i>	Výška ¹⁾ <i>Height ¹⁾</i>	Okres <i>District</i>
Televízna veža	200,0	Bratislava III
Volkswagen Slovakia, a. s. ²⁾	150,0	Bratislava IV
Spaľovňa odpadu - OLO, a. s. ²⁾	125,0	Bratislava II
Spaľovňa odpadu - Slovnaft, a. s. ²⁾	122,0	Bratislava II
Etylénová jednotka - Slovnaft, a. s.	120,0	Bratislava II
Matador, a. s. ²⁾	120,0	Bratislava V
Špičková elektrárň Juh - Západoslovenská energetika, a. s. ²⁾	120,0	Bratislava II
Tepláreň 1 - Západoslovenská energetika, a. s. ²⁾	120,0	Bratislava I
Tepláreň Západ - Západoslovenská energetika, a. s. ²⁾	120,0	Bratislava IV
Národná banka Slovenska	111,0	Bratislava I
Poľný horák - Slovnaft, a. s. ²⁾	110,0	Bratislava II
Budova RTVS - televízia	107,5	Bratislava IV
City Business Center I	107,0	Bratislava I
Výrobná síry - Slovnaft, a. s.	105,0	Bratislava II
Tower 115	104,0	Bratislava I
Obytný dom Gloria	100,0	Bratislava II
Aupark Tower	96,0	Bratislava V
Technopol I	90,0	Bratislava V
Technopol II	90,0	Bratislava V
VÚB, a. s. - ústredie	88,0	Bratislava II
Manhattan	86,0	Bratislava II
Obydick	86,0	Bratislava III
Incheba, a. s.	85,6	Bratislava V
Dóm sv. Martina	85,0	Bratislava I
Lakeside Park	85,0	Bratislava III
Millenium Tower II	85,0	Bratislava III
Pilót - Nový most	85,0	Bratislava V
Pressburg centrum, a. s.	85,0	Bratislava I
Ministerstvo obrany SR	82,2	Bratislava III
Rozadol	82,0	Bratislava II
Dominant	80,0	Bratislava V
Millenium Tower I	80,0	Bratislava III
Budova RTVS - rozhlas	80,0	Bratislava I
Tepláreň 2 - Západoslovenská energetika, a. s. ²⁾	80,0	Bratislava III
Stavebná fakulta STU	78,0	Bratislava I
Vienna Gate	78,0	Bratislava V
Apollo Business Center II	76,5	Bratislava II
Universo	75,0	Bratislava II
III Veže	74,0	Bratislava III
TatraCity	72,0	Bratislava V
Westend Tower	70,0	Bratislava IV
Hotel Kyjev, a. s.	65,0	Bratislava I

¹⁾ výška budov v m je meraná od upraveného terénu po vrch atiky
²⁾ komin

¹⁾ Height of the buildings in m is measured from the ground up to the peak
²⁾ Chimney

I.4 Príjmy a finančné operácie Magistrátu hl. m. SR Bratislavy za rok 2011 *
*Revenues and financial transactions of Bratislava City Hall in 2011 **

Prijmy	tis. Eur Thous. EUR	Revenues
Prijmy spolu	207 194	<i>Revenues in total</i>
v tom		<i>of which</i>
daňové príjmy	139 049	<i>Tax-revenues</i>
v tom		<i>of which</i>
daň z príjmov fyzických osôb	86 462	<i>Tax from revenues of natural persons</i>
daň z nehnuteľností	22 490	<i>Tax from the property</i>
dane za špecifické služby (miestne dane a poplatky)	30 097	<i>Taxes for specific services (local taxes and charges)</i>
nedaňové príjmy	30 810	<i>Non-tax revenues</i>
v tom		<i>of which</i>
príjmy z vlastníctva	11 170	<i>Property revenues</i>
z predaja majetku	7 071	<i>Revenues from sale of property</i>
dividendy	735	<i>Dividends</i>
administratívne a iné poplatky a platby	7 377	<i>Administrative and other payments and charges</i>
prijaté úroky z úverov, vkladov a pôžičiek	87	<i>Revenues from credits, deposits and loans</i>
iné nedaňové príjmy (ostatné a náhodilé príjmy)	4 370	<i>Other non-tax revenues (other random revenues)</i>
granty a transfery	37 335	<i>Grants and transfers</i>
v tom		<i>of which</i>
transfery zo štátneho rozpočtu	28 862	<i>Transfers from State Budget</i>
granty z európskych fondov	1 729	<i>Grants from European Funds</i>
ostatné transfery	6 744	<i>Others transfers</i>
Finančné operácie	71 323	<i>Financial transactions</i>
v tom		<i>of which</i>
príjmy z odvodu po finančnom usporiadaní	373	<i>Revenues from levy of subsidiary entities from remission and operations</i>
príjmy z peňažných fondov	4 072	<i>Revenues from financial funds</i>
prijaté úvery	66 878	<i>Received credits</i>
Prijmy a finančné operácie spolu	278 517	<i>Revenues and financial transactions in total</i>

I.5 Výdavky a finančné operácie Magistrátu hl. m. SR Bratislavy za rok 2011 *
*Expenditures and financial transactions of Bratislava City Hall in 2011 **

Výdavky	v tis. Eur Thous. EUR	Expenditures
Výdavky spolu	202 751	<i>Expenditures in total</i>
v tom		<i>of which</i>
bežné výdavky	189 379	<i>Current expenditures</i>
v tom		<i>of which</i>
všeobecné verejné služby	47 829	<i>General public services</i>
verejný poriadok, bezpečnosť a obrana	6 668	<i>Public policy, security and defence</i>
ekonomická oblasť	64 628	<i>Field of economic</i>
z toho		<i>of which</i>
dotácia na MHD	53 174	<i>Subsidies to the city mass transport</i>
opravy komunikácií	8 855	<i>Repairs of roads</i>
bývanie a občianska vybavenosť	8 166	<i>Dwelling and public utilities</i>
z toho		<i>of which</i>
verejné osvetlenie	4 227	<i>Public illumination</i>
obnova bytového fondu a polyfunkčných domov vo vlastníctve hl. m.	2 196	<i>Renovation of housing stock and poly-functional houses in property of capital</i>
ochrana životného prostredia	32 812	<i>Environment protection</i>
rekreácia, kultúra a náboženstvo	8 116	<i>Recreation, culture and religion</i>
vzdelávanie	12 306	<i>Education</i>
sociálne zabezpečenie a zdravotníctvo	8 854	<i>Social security and health</i>
kapitálové výdavky	13 372	<i>Capital expenditures</i>
v tom		<i>of which</i>
všeobecné verejné služby	2 539	<i>General public services</i>
z toho		<i>of which</i>
výkupy nehnuteľností	799	<i>Purchase of real estate</i>
ekonomická oblasť	4 021	<i>Field of economic</i>
z toho		<i>of which</i>
dotácia na MHD	3 475	<i>Subsidies to the city mass transport</i>
rekonštrukcia a výstavba komunikácií	546	<i>Reconstruction and roads building</i>
bývanie a občianska vybavenosť	25	<i>Dwelling and public utilities</i>
ochrana životného prostredia	26	<i>Environment protection</i>
rekreácia, kultúra a náboženstvo	5 487	<i>Recreation, culture and religion</i>
vzdelávanie	100	<i>Education</i>
sociálne zabezpečenie a zdravotníctvo	1 174	<i>Social security and health</i>
Finančné operácie	71 978	<i>Financial transactions</i>
v tom		<i>of which</i>
splácanie úverov	71 878	<i>Repayment of credit</i>
návrtné finančné výpomoci	100	<i>Repayable financial assistance</i>
Výdavky a finančné operácie spolu	274 729	<i>Expenditures and financial transactions in total</i>

I.6 Primátor hl. m. SR Bratislavy *
*The Mayor of the Capital of SR Bratislava **

Meno, priezvisko, titul <i>Name, surname, title</i>	Politická strana <i>Political party</i>	Počet platných hlasov <i>Number of valid voices</i>	Podiel platných hlasov v % <i>Share of valid voices in %</i>
Milan Ftáčnik, doc., RNDr., CSc.	NEKA	59 457	47,13

I.7 Mestské zastupiteľstvo *
*The Town corporation **

Politická strana <i>Political party</i>	Počet zvolených poslancov <i>Number of elected deputies</i>	Podiel zvolených poslancov v % <i>Share of elected deputies in %</i>
KDH; MOST- HÍD; OKS; SaS; SDKÚ-DS	30	66,66
HZD; SF; SNS; SMER; SZS	8	17,77
NEKA	3	6,66
SZ	2	4,44
DS; Zmena zdola, DÚ	1	2,22
NF	1	2,22
Spolu	45	100,00

II. ŽIVOTNÉ PROSTREDIE

Metodické vysvetlivky a definície

Podľa zákona NR SR č. 543/2002 Z.z. o ochrane prírody a krajiny sa vymedzujú tieto kategórie chránených území:

chránená krajinná oblasť (tab. II.2)
národný park
chránený areál (tab. II.5)
prírodná rezervácia (tab. II.3, II.4)
prírodná pamiatka (tab. II.6, II.7)
chránený krajinný prvok (tab. II.8)
chránené vtáčie územie (tab. II.9)

Niektoré chránené územia z kategórie prírodná rezervácia, prírodná pamiatka, chránený areál a chránené vtáčie územie sa vyskytujú aj na území chránených krajinných oblastí, preto je ich plocha zahrnutá aj do plochy tejto kategórie.

Chránené stromy sú uvedené v tab. II.10.

Jednotlivé meteorologické stanice sú klasifikované ako „charakteristická pozorovacia stanica na území príslušnej oblasti“.

Vybrané hydrologické údaje za rieku Morava sú uvádzané za meraciu stanicu Záhorská Ves.

Vybrané meteorologické ukazovatele:

Počet jasných dní v roku
(priem. denná oblačnosť < 2/10)
Počet zamračených dní v roku
(priem. denná oblačnosť > 8/10)
Počet tropických dní v roku
(t max \geq 30 °C)
Počet letných dní v roku
(t max \geq 25 °C)
Počet mrazových dní v roku
(t min \leq - 0,1 °C)
Počet ľadových dní v roku
(t max \leq - 0,1 °C)
Počet dní v roku so silným mrazom
(t min \leq -10 °C)
Počet dní v roku so súvislou snehovou prikrývkou (1 cm a viac)
Počet dní v roku so silným vetrom
(\geq 10,8 m.s⁻¹)
Početnosť prevládajúceho smeru vetra
(%)

Pokuty na úsekoch znečisťovania ovzdušia, vodného hospodárstva, odpadového hospodárstva a ochrany prírody sa ukládajú

II. ENVIRONMENT

Methodological notes and definitions

According to the Act NC SR No. 543/2002 Code of Acts on Nature and Landscape Protection are determined these categories of protected territories:

Protected landscape area (tab. II.2)
National park
Protected area (tab. II.5)
Natural reserve (tab. II.3, II.4)
Natural monument (tab. II.6, II.7)
Protected landscape element (tab. II.8)
Protected bird territory (tab. II.9)

Some protected territories from categories natural reserve, natural monument, protected area and protected bird territory are also located in the area of protected landscape area, therefore their area is included into the area of this category, too.

Protected trees are listed in Table II.10.

The meteorological stations are defined as a „specific monitoring station on the territory of determined area“.

Selected hydrological data of Morava river are defined from Záhorská Ves monitoring station.

Selected meteorological indicators:

Number of sunny days per year
(average daily cloudiness < 2/10)
Number of cloudy days per year
(average daily cloudiness > 8/10)
Number of tropical days per year
(t max \geq 30 °C)
Number of summer days per year
(t max \geq 25 °C)
Number of frosty days per year
(t min \leq - 0,1 °C)
Number of icy days per year
(t max \leq - 0,1 °C)
Number of days with strong frost per year
(t min \leq -10 °C)
Number of days with coherent snow cover per year (1 cm and more)
Number of days with strong wind per year
(\geq 10,8 m.s⁻¹)
Frequency of prevailing wind direction
(%)

Penalties for air-pollution as well as in the sector of water management, waste management and nature protection are imposed

právnickým a fyzickým osobám za porušenie povinností v zmysle platných zákonov a nariadení.

Údaje o emisiách základných znečisťujúcich látok sú spracované zo systému Národný emisný inventarizačný systém (NEIS).

Zdroje znečisťovania ovzdušia sa v zmysle zákona NR SR č. 137/2010 Z.z. o ovzduší členia na stacionárne zdroje a mobilné zdroje. Stacionárne zdroje sa podľa miery ich vplyvu na ovzdušie alebo podľa rozsahu znečisťovania ovzdušia členia na veľké, stredné a malé zdroje. V zmysle zákona sa rozumie emisiou každé priame alebo nepriame vypustenie znečisťujúcej látky do ovzdušia.

V zmysle zákona NR SR č. 326/2005 Z.z. o lesoch sa imisiou rozumie antropogénny škodlivý činiteľ, ktorým je negatívne pôsobenie ľudskej činnosti, najmä znečistenie ovzdušia znečisťujúcimi látkami.

Vodovody a kanalizácie zahŕňajú vodohospodárske činnosti súvisiace so správou a prevádzkou vodovodov a kanalizácií, ktorých predmetom je výroba a distribúcia pitnej vody, odvádzanie odpadových vôd a ich čistenie.

Priama hmotná škoda je súčet škôd vyčíslený zo zostatkovej hodnoty dlhodobého hmotného majetku, materiálov a iných prostriedkov zničených požiarom, ktoré odhadom stanovila polícia.

Komunálny odpad je odpad vznikajúci v obciach a mestách, s ktorým obce a mestá ďalej hospodária. Patria sem odpady, ktoré vznikajú pri prevádzke domácností, činnosti právnych jednotiek, občianskej a technickej vybavenosti, dopravy, rekreácie a športu.

Štruktúra odpadu je uvedená podľa druhov využitia a spôsobov zneškodňovania a zhromažďovania.

Údaje boli prepočítané konverzným kurzom 1 Eur = 30,1260 Sk.

on legal persons and natural ones for breaking their duties provided by the relevant laws and administrative orders.

Data on emissions of major pollutants are processed on the basis of National Emission Inventory System (NEIS).

Sources of air pollution are according to the Act NC SR No. 137/2010 Code of Acts on air divided into stationary sources and mobile sources. Stationary sources are according to the degree of their impact on air or extent of air pollution divided into big, medium-size and small sources. According to the Act emission is every direct or indirect release of pollutant into the air.

According to the Act NC SR No. 326/2005 Code of Acts on forests, immission means anthropogenic harmful factor which is a negative effect of human activity, especially air pollution caused by pollutants.

Water-supply and sewage systems include waterworks activities related to the administration and operation of water-supply and sewage systems, i.e. production and supplies of drinking water and drainage of sewage water and its purification.

Direct material loss is a sum of losses calculated from net book value of tangible fixed assets, materials and other means destroyed by the fire estimated by police.

Municipal waste is the waste originating in municipalities and towns. It is treated further by the municipality and town. There are included the households waste and waste produced in activities of legal entities, in the framework of civic and technical infrastructure, transport, recreation and sport.

The structure of the waste is listed according to the forms of its utilisation and methods of destroying and aggregating.

Data were recalculated with conversion rate 1 EUR = 30,1260 SKK.

Zdroj údajov

Bratislavská vodárenská spoločnosť, a. s.
Krajský úrad životného prostredia v Bratislave
Slovenský hydrometeorologický ústav
Regionálny úrad verejného zdravotníctva
Bratislava, hlavné mesto SR
Krajské riaditeľstvo Hasičského a záchranného
zboru v Bratislave
Výskumný ústav vodného hospodárstva.
Informačný portál rezortu MŽP SR

Jednotný automatizovaný systém právnych
informácií MS SR
Štatistický úrad SR

Source

Bratislava waterwork Company, Inc.
Regional Office of Environment in Bratislava
Slovak Hydrometeorological Institute
Regional Office of Public Health Bratislava,
the capital of the SR
Regional Directorate of the Fire and Security
Corps in Bratislava
Water Research Institute
Information portal of Ministry of Environment of
the SR

Integrated automated system of legal
information MJ of the SR
Statistical Office of the SR

II.1 Ochrana prírody a krajiny *
*Nature and country protection **

Ukazovateľ	2007	2008	2009	2010	2011	Indicator
Chránená krajinná oblasť	2	2	2	2	2	<i>Protected landscape area</i>
Národná prírodná rezervácia	1	1	1	1	1	<i>National natural reserve</i>
Prírodná rezervácia	8	8	9	9	9	<i>Natural reserve</i>
Chránený areál	13	13	13	14	13	<i>Protected area</i>
Národná prírodná pamiatka	1	1	1	1	1	<i>National natural monument</i>
Prírodná pamiatka	3	3	3	3	3	<i>Natural monument</i>
Chránený krajinný prvok	1	1	1	1	1	<i>Protected landscape element</i>
Chránené vtáčie územie	2	3	3	4	4	<i>Protected bird territory</i>
Chránený strom - druh	29	29	29	29	28	<i>Protected trees and their groups</i>

II.2 Chránené krajinné oblasti
Protected landscape areas

NÁZOV	rozhloha v ha	NAME	Area in ha
rok vyhlásenia / novelizácie		Year of designation / re-designation	
charakteristika		Characteristics	
MALÉ KARPATY		MALÉ KARPATY	
1976 / 2001	64 610,1	1976 / 2001	64 610,1
Na území hl. m. SR Bratislavy súčasťou CHKO Malé Karpaty je Bratislavský lesný park s rozlohou 9 845 ha. Má vyše 80 km značkovaných turistických chodníkov, 60 udržiavaných lúčnych priestorov. Jediné miesto v SR s výskytom reliktného druhu listnatca štítkového. Predmetom ochrany sú zachované lesné spoločenstvá, prevažne dubové a dubovo-hrabové lesy, na južných svahoch s prechodom do xerothermických skalných stepí, na severných svahoch do bučín. Prevažná časť CHKO Malé Karpaty sa rozkladá v okresoch Malacky a Pezinok. Nachádza sa aj v mestských častiach Devínska Nová Ves, Devín, Lamač, Dúbravka, Záhorská Bystrica, Nové Mesto, Rača a Vajnory.		<i>The part of the Protected landscape area Malé Karpaty on the territory of capital of the SR is the Bratislava forest park with area in ha is 9 845. It has more than 80 km marked tourist paths, 60 well-preserved meadows areas. It is the only area in the Slovak Republic, where the relict kind Butcher's Broom occurs. Protected are the conserved forest communities prevailing oak and oak-hornbeam forests, in the southern slopes are changing into xerothermic rocky steppes, in the northern slopes into beech - grove. The major part of protected landscape area Malé Karpaty lies in the districts Malacky and Pezinok. It also lies in municipal parts Devínska Nová Ves, Devín, Lamač, Dúbravka, Záhorská Bystrica, Nové Mesto, Rača and Vajnory.</i>	
DUNAJSKÉ LUHY		DUNAJSKÉ LUHY	
1998	12 284,5	1998	12 284,5
Predmetom ochrany sú lúčne, močaristé a lesné spoločenstvá s mnohými chránenými a ohrozenými druhmi živočíchov a rastlín. Zasaňuje na územie okresu Senec do obcí Dunajská Lužná - (časť Nové Košariská), Hamuliakovo a Kalinkovo. Nachádza sa v mestských častiach Podunajské Biskupice, Ružinov, Rusovce a Čunovo.		<i>Protected are meadows, swampy and forest communities with many protected and endangered kinds of animals and plants. It reaches on the territory of the district Senec in municipalities Dunajská Lužná - (part of Nové Košariská), Hamuliakovo and Kalinkovo. It lies in municipal parts Podunajské Biskupice, Ružinov, Rusovce and Čunovo.</i>	

II.3 Národné prírodné rezervácie National natural reserves

NÁZOV	rozloha v ha	NAME	Area in ha
rok vyhlásenia / novelizácie charakteristika		Year of designation / re-designation Characteristics	
DEVÍNSKA KOBYLA 1964 / 1986 Predmetom je ochrana prírodného komplexu najjužnejšieho výbežku Malých Karpát s mimoriadnymi botanickými, zoológickými, geologickými a paleontologickými hodnotami, význačnými teplo a suchomilnými spoločenstvami s bohatým zastúpením chránených a ohrozených druhov a s významnou paleontologickou lokalitou Sandberg. Nachádza sa v mestských častiach Devín a Devínska Nová Ves.	101,1	DEVÍNSKA KOBYLA 1964 / 1986 Protected is natural complex of the most southern spur of Malé Karpaty. There are extraordinary botanical, zoological, geological and paleontological values, significant warm and xerophytic communities with a rich representation of protected and endangered of kinds. There is a well - known paleontological locality Sandberg. It lies in municipal parts Devín and Devínska Nová Ves.	101,1

II.4 Prírodné rezervácie Natural reserves

NÁZOV	rozloha v ha	NAME	Area in ha
rok vyhlásenia / novelizácie charakteristika		Year of designation / re-designation Characteristics	
DUNAJSKÉ OSTROVY 2002 / 2007 Predmetom ochrany je biotop lužného lesa a biotop mokradí ako typický ráz lužnej krajiny. Nachádza sa v mestskej časti Rusovce.	219,7	DUNAJSKÉ OSTROVY 2002 / 2007 Protected is the biotope of flooded forest and one of swamps as a typical feature of the flooded landscape. It lies in municipal part Rusovce.	219,7
FIALKOVÁ DOLINA 1993 Predmetom ochrany je výskyt kriticky ohrozených druhov vstavačovitých rastlín. Nachádza sa v mestskej časti Devín.	20,6	FIALKOVÁ DOLINA 1993 Protected is occurrence of the kinds of plants from the orchid family endangered critically. It lies in municipal part Devín.	20,6
GAJC 1988 / 2003, 2005 Predmetom ochrany je ochrana spoločenstva dunajskej hlošiny Podunajskej nížiny s výskytom zriedkavých druhov rastlín z čefade vstavačovitých. Nachádza sa v mestskej časti Podunajské Biskupice.	62,7	GAJC 1988 / 2003, 2005 Protected is community of the Danube eleagnus in the Podunajská nížina. There is an occurrence of rare kinds of plants from the orchid family. It lies in municipal part Podunajské Biskupice.	62,7
KOPÁČSKY OSTROV 1976 Predmetom je ochrana mozaiky špecifických stepných a lesostepných spoločenstiev a ukážok lesných spoločenstiev lužných porastov na vedecko-výskumné, náučné a kultúrno-výchovné ciele. Nachádza sa v mestskej časti Podunajské Biskupice.	82,6	KOPÁČSKY OSTROV 1976 Protected is a mosaic of the specific of steppe and forest steppe communities and samples of the forest communities of the flooded forests for scientific, research, educational and cultural - pedagogic aims. It lies in municipal part Podunajské Biskupice.	82,6
OSTROVNÉ LÚČKY 1988 Predmetom ochrany je zriedkavá flóra, zachované lesostepné spoločenstvá lužného lesa Podunajskej nížiny. Nachádza sa v mestskej časti Čunovo.	54,9	OSTROVNÉ LÚČKY 1988 Protected is rare flora, well-preserved forest steppe communities of flooded forest of the Podunajská nížina. It lies in municipal part Čunovo.	54,9
SLOVANSKÝ OSTROV 2009 Predmetom je ochrana biotopov európskeho významu vrbovo - topofových nížinných lužných lesov. Nachádza sa v mestskej časti Devín.	34,4	SLOVANSKÝ OSTROV 2009 The biotops of European importance lowland willow - poplar floded forests are protected. It lies in municipal part Devín.	34,4

II.4 Prírodné rezervácie Natural reserves

NÁZOV rok vyhlásenia / novelizácie charakteristika	rozloha v ha	NAME Year of designation / re-designation Characteristics	Area in ha
STARÝ HÁJ 2005 Predmetom ochrany je prirodzený lužný les. Nachádza sa v mestskej časti Petržalka.	76,7	STARÝ HÁJ 2005 Protected is a natural flooded forest. It lies in municipal part Petržalka.	76,7
ŠTOKERAJSKÁ VÁPENKA 1993 Predmetom ochrany sú rôzne geologické útvary a skameneliny. Nachádza sa v mestských častiach Dúbravka a Devínska Nová Ves.	12,7	ŠTOKERAJSKÁ VÁPENKA 1993 Protected are various geological formations and fossils. It lies in municipal parts Dúbravka and Devínska Nová Ves.	12,7
TOPOLOVÉ HONY 1988 Predmetom je ochrana suchomilných panónskych dúbav a rastlinných spoločenstiev. Nachádza sa v mestskej časti Podunajské Biskupice.	60,1	TOPOLOVÉ HONY 1988 Protected is xerophytic of the Panonian oak-grove and plants communities. It lies in municipal part Podunajské Biskupice.	60,1

II.5 Chránené areály Protected areas

NÁZOV rok vyhlásenia / novelizácie charakteristika	rozloha v ha	NAME Year of designation / re-designation Characteristics	Area in ha
BAJDEL' 1988 / 1996 Predmetom ochrany je sledovanie vývoja porastov topoľa bieleho v Podunajskej nížine. Nachádza sa v mestskej časti Podunajské Biskupice.	8,7	BAJDEL' 1988 / 1996 Protected is monitoring of the development of the Silver Poplar coppices in the Podunajská nížina. It lies in municipal part Podunajské Biskupice.	8,7
BOROVICOVÝ LESÍK 1982 / 2002 Predmetom ochrany je lesný porast borovice čiernej. Nachádza sa v mestskej časti Staré Mesto.	0,8	BOROVICOVÝ LESÍK 1982 / 2002 Protected is the forest coppice of the Black Pine It lies in municipal part Staré Mesto.	0,8
BŔRIK 1982 Predmetom ochrany je lesný porast borovice čiernej. Nachádza sa v mestskej časti Staré Mesto.	1,4	BŔRIK 1982 Protected is the forest coppice of the Black Pine. It lies in municipal part Staré Mesto.	1,4
DEVÍNSKE ALŮVIUM MORAVY 1999 Predmetom ochrany sú lúčne, močiarne a lesné spoločenstvá s mnohými chránenými a ohrozenými rastlinami a živočíchmi. Nachádza sa v mestských častiach Devín a Devínska Nová Ves.	253,2	DEVÍNSKE ALŮVIUM MORAVY 1999 Protected are meadows, swampy and forestry associations with many protected and endangered kinds of plants and animals. It lies in municipal parts Devín and Devínska Nová Ves.	253,2
HORSKÝ PARK 1986 Predmetom ochrany je kompozičné členenie porastov a prírodné dendrologické hodnoty na Lesnej ulici a Bohúňovej ulici. Nachádza sa v mestskej časti Staré Mesto.	23,0	HORSKÝ PARK 1986 Protected is a composition structure and natural dendrologic values in the Lesná ulica and Bohúňová ulica. It lies in municipal part Staré Mesto.	23,0
HRABINY 2002 Ochrana výskytu najväčšej populácie vzácného a ohrozeného rastlinného druhu kozinca drsného na Slovensku. Nachádza sa v mestskej časti Petržalka.	7,1	HRABINY 2002 Protected is occurrence of the biggest rare and endangered population of the <i>Australagus Asper</i> plant in Slovakia. It lies in municipal part Petržalka.	7,1

II.5 Chránené areály Protected areas

dokončenie		End of table	
NÁZOV		NAME	
rok vyhlásenia / novelizácie	rozloha v ha	Year of designation / re-designation	Area in ha
charakteristika		Characteristics	
CHORVÁTSKE RAMENO		CHORVÁTSKE RAMENO	
2003	9,8	2003	9,8
Ochrana rôznorodosti mnohých vývojových štádií organizmov flóry a fauny v rámci vodného diela Gabčíkovo. Nachádza sa v mestskej časti Petržalka.		Protected is the variousness of many developing stages of flora and fauna kinds in the framework of the Gabčíkovo water reservoir. It lies in municipal part Petržalka.	
JAROVSKÁ BAŽANTNICA		JAROVSKÁ BAŽANTNICA	
2001	78,3	2001	78,3
Predmetom ochrany sú historické lesné porasty. Nachádza sa v mestskej časti Jarovce.		Protected are historical forest coppices. It lies in municipal part Jarovce.	
LESNÉ DIELY		LESNÉ DIELY	
2001	0,5	2001	0,5
Ochrana lokality výskytu kriticky ohrozenej rastliny listnatka jazykovitého. Nachádza sa v mestskej časti Karlova Ves.		Protected is the locality of the occurrence of critically endangered plant of the Buther's Broom. It lies in municipal part Karlova Ves.	
PARČÍK PRI AVIÓNE		PARČÍK PRI AVIÓNE	
1982	0,2	1982	0,2
Predmetom ochrany sú stálezelené dreviny na Americkom námestí. Nachádza sa v mestskej časti Staré Mesto.		Protected are evergreen tree species in the Americké námestie. It lies in municipal part Staré Mesto.	
POLOVNÍCKY LES		POLOVNÍCKY LES	
1988	7,5	1988	7,5
Predmetom ochrany sú porasty topoľa bieleho v Podunajskej nížine. Nachádza sa v mestskej časti Podunajské Biskupice.		Protected are coppices of the Silver Poplar in the Podunajská nížina. It lies in municipal part Podunajské Biskupice.	
SOVÍ LES		SOVÍ LES	
2010	41,9	2010	41,9
Ochrana biotopov európskeho významu. Nachádza sa v mestskej časti Petržalka.		Protected are biotops of European importance. It lies in municipal part Petržalka.	
ZELEŇ PRI VODÁRNI		ZELEŇ PRI VODÁRNI	
1982	0,2	1982	0,2
Predmetom ochrany je porast borovice čiernej, borovice lesnej, dubu, lipy a gaštanu jedlého. Nachádza sa v mestskej časti Staré Mesto.		Protected is the coppice of the Black Pine, the Sylvestris Pine, the Oak, the Lime-tree and the Sweet Chestnut. It lies in municipal part Staré Mesto.	

II.6 Národné prírodné pamiatky National natural monuments

NÁZOV		NAME	
rok vyhlásenia / novelizácie	rozloha v ha	Year of designation / re-designation	Area in ha
charakteristika		Characteristics	
DEVÍNSKA HRADNÁ SKALA		DEVÍNSKA HRADNÁ SKALA	
1985	1,7	1985	1,7
Predmetom je ochrana výraznej geologickej ako aj botanickej a zologickej lokality. Nachádza sa v mestskej časti Devín.		Protected is a remarkable geological as well as botanical and zoological locality. It lies in municipal part Devín.	

II.7 Prírodné pamiatky Natural monuments

NÁZOV	rook vyhlásenia / novelizácie	rozloha v ha	rook vyhlásenia / re-designation	Area in ha
DEVÍNSKA LESOSTEP	1992	5,1	1992	5,1
Predmetom je ochrana významnej lokality spoločenstva kriticky ohrozených druhov rastlín. Nachádza sa v mestskej časti Devín.		Protected is the distinguished locality of the critically endangered kinds of plants. It lies in municipal part Devín.		
PANSKÝ DIEL	1990	15,6	1990	15,6
Predmetom ochrany je podunajská oblasť doposiaľ zachovaná ako lesostep s výskytom mimoriadne vzácnych druhov orchideí vstavača ploštičného, vstavača vojenského a vstavača obyčajného. Nachádza sa v mestskej časti Podunajské Biskupice.		Protected is the Danubian region which is well-preserved yet as a forest steppe with occurrence of the extraordinary rare kinds of orchids Bug Orchid, Military Orchid and Green-Winged Orchid. It lies in municipal part Podunajské Biskupice.		
RÖSSLEROV LOM	1990	2,4	1990	2,4
Predmetom je ochrana výraznej geologickej lokality, v ktorej vystupuje kompaktný granodiorit ako súčasť kryštalinika Malých Karpát. Nachádza sa v mestskej časti Nové Mesto - Vinohrady.		Protected is the significant geological locality in which protrudes a granodiorite as a part of the crystalline core of the Malé Karpaty. It lies in municipal part Nové Mesto - Vinohrady.		

II.8 Chránené krajinné prvky Protected landscape elements

NÁZOV	rook vyhlásenia / novelizácie	rozloha v ha	rook vyhlásenia / re-designation	Area in ha
VÁPENICKÝ POTOK	2007	2,5	2007	2,5
Predmetom vyhlásenia je zabezpečenie ochrany prirodzeného podmáčaného jelšového porastu pozdĺž Vápenického potoka. Nachádza sa v mestskej časti Záhorská Bystrica.		Protection of natural wet alder coppice along the Vápenický potok is the object of preservation. It lies in municipal part Záhorská Bystrica.		

II.9 Chránené vtáčie územia Protected bird territories

NÁZOV	rook vyhlásenia / novelizácie	rozloha v ha	rook vyhlásenia / re-designation	Area in ha
MALÉ KARPATY	2005	50 633,6	2005	50 633,6
Vyhlásené na účely zachovania biotopov druhov vtákov európskeho významu a biotopov sťahovavých druhov vtákov sokola rároha, včelára lesného, ďatľa prostredného, výra skalného, lelka lesného, bociana čierneho, ďatľa bielochrbtého, ďatľa hnedkavého, ďatľa čierneho, sokola sťahovavého, muchárika bieločrkého, muchárika červenohrdého, strakoša červenochrbtého, žlny sivej, penice jarabej, prepelice poľnej, krutihlava hnedého, muchára sivého, žltouchvosta lesného, pŕhľaviara čiernohlavého, hrdličky poľnej a orla kráľovského a zabezpečenia ich prežitia a rozmnožovania. Prevažná časť CHVÚ Malé Karpaty sa rozkladá v okresoch Malacky a Pezinok. Nachádza sa aj v mestskej časti Rača, Vajnory a Záhorská Bystrica.		The purpose is preservation of the habitats of bird species of European importance and ones of species migratory birds of Saker Falcon, European Honey-buzzard, Middle Spotted Woodpecker, Eurasian Eagle-Owl, Eurasian Nightjar, Black Stork, White-backed Woodpecker, Syrian Woodpecker, Black Woodpecker, Peregrine Falcon, Collared Flycatcher, Red-breasted Flycatcher, Red-backed Shrike, Grey-faced Woodpecker, Barred Warbler, Common Quail, Eurasian Wryneck, Spotted Flycatcher, Common Redstart, Common Stonechat, European Turtle-Dove and Imperial Eagle and to secure their survival and reproduction. The major part of protected bird territory Malé Karpaty lies in the districts Malacky and Pezinok. It also lies in municipal parts Rača, Vajnory and Záhorská Bystrica.		

II.9 Chránené vtáčie územia Protected bird territories

dokončenie

End of table

NÁZOV	rozloha v ha	NAME	Area in ha
rok vyhlásenia / novelizácie charakteristika		Year of designation / re-designation Characteristics	
ZÁHORSKÉ POMORAVIE		ZÁHORSKÉ POMORAVIE	
2010	31 072,9	2010	31 072,9
Vyhlásené na účel zabezpečenia priaznivého stavu biotopov druhov vtákov európskeho významu a sťahovavých druhov vtákov chriašteľa bodkovaného, bučiaka trstového, haje tmavej, haje červenej, sokola rároha, rybára riečného, bučiačika močiarného, kane močiarnej, kalužiaka červenonohého, bociana čierneho, rybárika riečného, muchárika bielokrkého, kačice chrapľavej, kačice chripľavej, hrdzavky potápavej, brehule hnedej, prepelice poľnej, hrdličky poľnej, muchára sivého, slávika modráka, škovránka stromového, lelka obyčajného, ďatľa prostredného, ďatľa čierneho a chrapkáča poľného a zimovisk divých husí a zabezpečenia podmienok ich prežitia a rozmnožovania. Nachádza sa v mestských častiach Devínska Nová Ves, Záhorská Bystrica a časť v okrese Malacky (v katastrálnom území obcí Borinka - časť Vačková, Gajary, Jakubov, Kostolište, Láb, Malé Leváre, Plavecký Štvrtok - časť Feld, Stupava - časť Mást III a Bystrická hora, Suchohrad, Veľké Leváre, Vysoká pri Morave, Záhorská Ves, Závod, Zohor).		<i>The purpose is preservation of favourable condition of the habitats of bird species of European importance and ones of migratory birds species of Spotted Crake, Great Bittern, Black Kite, Saker Falcon, Common Tern, Little Bittern, Western Marsh-Harrier, Common Redshank, Black Stork, Common Kingfisher, Collared Flycatcher, Garganey, Gadwall, Red-crested Pochard, Sand Martin, Common Quail, European Turtle-Dove, Spotted Flycatcher, Bluethroat, Wood Lark, Common Nighthjar, Middle Spotted Woodpecker, Black Spotted Woodpecker, Corn Crake and winterplaces of Greylag Gooses and to secure condition of their survival and reproduction. It lies in municipal parts Devínska Nová Ves, Záhorská Bystrica and a part in the district Malacky (in the villages Borinka - part Vačková, Gajary, Jakubov, Kostolište, Láb, Malé Leváre, Plavecký Štvrtok - part Feld, Stupava - part Mást III and Bystrická hora, Suchohrad, Veľké Leváre, Vysoká pri Morave, Záhorská Ves, Závod, Zohor).</i>	
DUNAJSKÉ LUHY		DUNAJSKÉ LUHY	
2008	16 511,6	2008	16 511,6
Vyhlásené na účel zabezpečenia priaznivého stavu biotopov druhov vtákov európskeho významu a biotopov sťahovavých druhov vtákov bociana čierneho, brehule hnedej, bučiačika močiarného, čajky čiernohlavej, haje tmavej, hlaholky severskej, hrdzavky potápavej, chochlačky sivej, chochlačky vrkočatej, kačice chrapľavej, kačice chripľavej, kalužiaka červenonohého, kane močiarnej, ľabtušky poľnej, orliaka morského, potápača bieleho, rybára riečného, rybárika riečného, volavky striebristej a zabezpečenia podmienok ich prežitia a rozmnožovania. Nachádza sa v mestských častiach Podunajské Biskupice, Ružinov, Karlova Ves, Čunovo, Jarovce, Petržalka, Rusovce a časť v okrese Senec (v katastrálnom území obcí Hamuliakovo, Kalinkovo a Dunajská Lužná - časť Nové Košariská).		<i>The purpose is preservation of favourable condition of the habitats of bird species of European importance and ones of species migratory birds of Black Stork, Sand Martin, Little Bittern, Mediterranean Gull, Black Kite, Common Goldeneye, Red-crested Pochard, Common Pochard, Tufted Duck, Garganey, Gadwall, Common Redshank, Western Marsh-Harrier, Tawny Pipit, White-tailed Eagle, Smew, Common Tern, Common Kingfisher, Little Egret and to secure conditions of their survival and reproduction. It lies in municipal parts Podunajské Biskupice, Ružinov, Karlova Ves, Čunovo, Jarovce, Petržalka, Rusovce and a part lies in the district Senec (in the villages Hamuliakovo, Kalinkovo and Dunajská Lužná - part Nové Košariská).</i>	
SYŠĽOVSKÉ POLIA		SYŠĽOVSKÉ POLIA	
2006	1 772,9	2006	1 772,9
Vyhlásené na účely zachovania biotopov druhov vtákov európskeho významu a biotopov sťahovavých druhov vtákov dropa fúzatého, husi bieločelej, husi siatinnej, sokola červenonohého a zabezpečenia podmienok ich prežitia a rozmnožovania. Nachádza sa v mestských častiach Jarovce, Rusovce a Čunovo.		<i>The purpose is preservation of the habitats of bird species of European importance and ones of species migratory birds of Great Bustard, Greater White-fronted Goose, Bean Goose, Red-footed Falcon and to secure conditions of their survival and reproduction. It lies in municipal parts Jarovce, Rusovce and Čunovo.</i>	

II.10 Chránené stromy a ich skupiny
Protected trees and their groups

Názov ¹⁾ Name ¹⁾	Vedecký názov Scientific name	Ulica (lokality) Street (locality)	Počet stromov Number of trees
Paulovnia plstnatá	<i>Paulownia tomentosa</i>	Škarniclova	1
Lipa malolistá	<i>Tilia cordata</i>	Partizánska	1
Dub jadranský	<i>Quercus virgiliana</i>	Šulekova	1
Ginko dvojlaločné	<i>Ginkgo biloba</i>	Godrova	1
Borovica hladká	<i>Pinus strobus</i>	Boženy Němcovej	1
Dub letný	<i>Quercus robur</i>	Moyzesova	1
Magnólia Soulangova	<i>Magnolia x solangiana</i>	Somolíckého	1
Breza papierovitá	<i>Betula papyrifera</i>	Mišikova	1
Sofora japonská	<i>Sophora japonica</i>	Vajanského nábřeží	1
Jedľa srienistá	<i>Abies concolor</i>	Kraľovské údolie	1
Jaseň stihly	<i>Fraxinus excelsior</i>	Rudnayovo námestie	1
Gaštan jedlý	<i>Castanea sativa</i>	Korabinského	1
Dub žltkastý	<i>Quercus dalechampii</i>	Prvosienkova	1
Breza previsnutá	<i>Betula pendula</i>	Mlynská dolina	1
Breza previsutá	<i>Betula pendula Dalacarlica</i>	Mlynská dolina	1
Platan západný	<i>Platanus occidentalis</i>	Kysucká	1
Katalpa bignóniovitá	<i>Catalpa bignonioides</i>	Mickiewiczova	1
Dub	<i>Quercus L.</i>	Godrova	1
Dub letný	<i>Quercus robur</i>	Galandova	1
Judášovec strukový	<i>Cercis siliquastrum</i>	Galandova	1
Ľaliovník tulipánokvetý	<i>Liriodendron tulipifera</i>	Galandova	1
Magnólia Soulangova	<i>Magnolia x soulangiana</i>	Palisády	1
Tis obyčajný	<i>Taxus baccata</i>	Šulekova	1
Sofora japonská	<i>Sophora japonica</i>	Charkovská	1
Borovice čierna	<i>Pinus nigra</i>	Francúzskych partizánov	3
Jarabina oskorušová	<i>Sorbus domestica</i>	vinohrad v Devíne	1

¹⁾ zoradené podľa evidenčného čísla chráneného stromu

¹⁾ Arranged by registration numbers of protected tree

II.11 Vybrané meteorologické údaje
Selected meteorological data

Ukazovateľ ¹⁾	2007	2008	2009	2010	2011	Indicator ¹⁾
Teplota vzduchu (°C)						<i>Temperature (°C)</i>
priemerná	12,0	11,7	11,3	10,0	11,1	<i>Average</i>
najvyššia	38,2	33,1	34,8	35,0	35,9	<i>Highest</i>
najnižšia	-7,5	-8,5	-17,1	-16,6	-16,0	<i>Lowest</i>
Zrážky (mm)						<i>Precipitation (mm)</i>
úhrn za rok	597,9	605,7	590,8	794,9	476,1	<i>Total per year</i>
max. úhrn za 24 hodín	36,4	37,1	35,8	44,2	29,8	<i>Maximum per 24 hours</i>
Trvanie slnečného svitu za rok (h)	2 215,5	2 085,5	2 086,9	1 984,7	2 316,9	<i>Duration of sunshine per year (hours)</i>
Relatívna vlhkosť vzduchu v %	67	70	71	73	70	<i>Atmospheric moisture relative in %</i>
Počet dní						<i>Number of days</i>
jasných	38	28	38	30	46	<i>Sunny</i>
zamračených	107	89	128	131	101	<i>Cloudy</i>
tropických	35	25	19	19	18	<i>Tropical</i>
letných	84	84	84	57	89	<i>Summer</i>
mrazových	47	57	67	96	93	<i>Frost</i>
ľadových	14	8	22	33	17	<i>Icy</i>
so silným mrazom	-	-	6	13	4	<i>With strong frost</i>
so súvislou snehovou prikrývkou	5	3	38	65	15	<i>With coherent snow cover</i>
so silným vetrom	35	25	36	24	23	<i>With strong wind</i>
Početnosť prevládajúceho smeru vetra v % ²⁾	18,8	18,2	20,1	19,3	24,7	<i>Frequency of prevailing wind direction in % ²⁾</i>

¹⁾ za stanicu Bratislava - Letisko M. R. Štefánika
²⁾ severozápadný smer

¹⁾ Monitoring station Bratislava - Airport M. R. Štefánika
²⁾ North-western wind

II.12 Vybrané meteorologické údaje za rok 2011
Selected meteorological data in 2011

Ukazovateľ ¹⁾	Mlynská dolina	Koliba	Letisko M. R. Štefánika	Indicator ¹⁾
Priemerná teplota vzduchu (°C)				<i>Average temperature (°C)</i>
rok	10,8	10,6	11,1	<i>Year</i>
január	0,2	-0,2	0,1	<i>January</i>
február	-0,1	-0,5	-0,2	<i>February</i>
marec	6,6	6,5	6,7	<i>March</i>
apríl	13,1	13,2	13,4	<i>April</i>
máj	15,9	16,1	16,4	<i>May</i>
jún	19,6	19,4	20,4	<i>June</i>
júl	19,2	18,8	19,9	<i>July</i>
august	21,0	21,0	21,4	<i>August</i>
september	18,1	18,4	18,5	<i>September</i>
október	10,3	10,1	10,4	<i>October</i>
november	3,2	2,8	2,9	<i>November</i>
december	3,0	2,4	3,2	<i>December</i>
Úhrn atmosférických zrážok (mm)				<i>Precipitation in total (mm)</i>
rok	601,0	667,3	476,1	<i>Year</i>
január	34,3	38,1	25,0	<i>January</i>
február	7,4	10,0	11,3	<i>February</i>
marec	64,6	62,9	36,1	<i>March</i>
apríl	44,7	55,3	51,2	<i>April</i>
máj	46,9	43,5	36,1	<i>May</i>
jún	144,4	150,9	127,8	<i>June</i>
júl	91,9	104,2	83,0	<i>July</i>
august	66,8	95,5	42,5	<i>August</i>
september	24,0	24,1	13,4	<i>September</i>
október	51,5	57,8	30,6	<i>October</i>
november	0,2	1,2	0,0	<i>November</i>
december	24,3	23,8	19,1	<i>December</i>
Úhrn slnečného svitu (h)				<i>Sunshine in total (hours)</i>
rok	2 135,5	2 382,8	2 316,9	<i>Year</i>
január	58,2	71,9	67,1	<i>January</i>
február	109,5	125,9	120,5	<i>February</i>
marec	182,2	210,2	199,8	<i>March</i>
apríl	204,0	238,8	230,9	<i>April</i>
máj	328,1	356,1	339,2	<i>May</i>
jún	272,1	293,1	281,1	<i>June</i>
júl	209,7	229,6	217,4	<i>July</i>
august	284,3	310,6	299,7	<i>August</i>
september	234,0	257,8	260,0	<i>September</i>
október	141,6	154,6	157,5	<i>October</i>
november	74,8	92,8	98,6	<i>November</i>
december	37,0	41,4	45,1	<i>December</i>

¹⁾ na staniách Devínska Nová Ves a Vajnory sa hodnoty v roku 2011 nemerali

¹⁾ The values at the stations Devínska Nová Ves and Vajnory were not measured in 2011

II.13 Vybrané hydrologické údaje
Selected hydrological data

Ukazovateľ	Merané miesto / riečny km <i>Measured point / river km</i>	Rok / Year			Indicator
		2009	2010	2011	
DUNAJ					DUNAJ
Prietok (m ³ .s ⁻¹)	Bratislava Devín / 1 879,80				Flow (m ³ .s ⁻¹)
priemerný ¹⁾		2 186	2 130	1 700	Average ¹⁾
maximálny ²⁾		8 289	8 071	7 214	Maximum flow ²⁾
minimálny ³⁾		850	1 067	805,8	Minimum flow ³⁾
Vodný stav (cm)	Bratislava Propeler / 1 868,75				Water mark (cm)
priemerný		365	361	322	Average
najvyšší ⁴⁾		859	837	776	Highest ⁴⁾
najnižší ⁵⁾		245	270	247	Lowest ⁵⁾
Šírka toku (m)		300	300	300	Width of water course (m)
MORAVA	Záhorská Ves / 32,50				MORAVA
Prietok (m ³ .s ⁻¹)					Flow (m ³ .s ⁻¹)
priemerný ⁶⁾		109,8	188,1	96,8	Average ⁶⁾
maximálny		780,1	890,2	393,5	Maximum flow
minimálny		30,3	56,4	31,5	Minimum flow
Vodný stav (cm)					Water mark (cm)
priemerný		170	260	155	Average
najvyšší		601	611	459	Highest
najnižší		50	106	54	Lowest
MALÝ DUNAJ	Malé Pálenisko / 126,00				MALÝ DUNAJ
Prietok (m ³ .s ⁻¹)					Flow (m ³ .s ⁻¹)
priemerný		31,01	28,48	28,47	Average
maximálny		38,92	36,46	34,32	Maximum flow
minimálny		3,84	7,725	12,10	Minimum flow
Vodný stav (cm)					Water mark (cm)
priemerný		217	205	205	Average
najvyšší		247	234	228	Highest
najnižší		63	105	120	Lowest
RAČIANSKY POTOK	Vajnory / 1,60				RAČIANSKY POTOK
Prietok (m ³ .s ⁻¹)					Flow (m ³ .s ⁻¹)
priemerný		0,240	0,450	0,120	Average
maximálny		4,572	5,231	4,924	Maximum flow
minimálny		0,035	0,154	0,018	Minimum flow
Vodný stav (cm)					Water mark (cm)
priemerný		32	46	36	Average
najvyšší		176	187	152	Highest
najnižší		17	28	21	Lowest
VYDRICA	Spariská / 11,50				VYDRICA
Prietok (m ³ .s ⁻¹)					Flow (m ³ .s ⁻¹)
priemerný		0,052	0,119	0,091	Average
maximálny		1,665	1,209	2,343	Maximum flow
minimálny		0,008	0,007	0,005	Minimum flow
Vodný stav (cm)					Water mark (cm)
priemerný		27	42	30	Average
najvyšší		97	81	89	Highest
najnižší		13	17	16	Lowest

¹⁾ dlhodobý priemerný prietok (1961-2000) 2 061 m³.s⁻¹
²⁾ maximálny prietok (15.07.1954) 10 400 m³.s⁻¹
³⁾ minimálny prietok (28.12.1948) 570 m³.s⁻¹
⁴⁾ najvyšší vodný stav (16.08.2002) 991 cm
⁵⁾ najnižší vodný stav (18.12.1991) 11 cm
⁶⁾ dlhodobý priemerný prietok (1961 -2000) 109 m³.s⁻¹

¹⁾ Long-term average flow (1961-2000) 2 061 m³.s⁻¹
²⁾ Maximum flow (15.07.1954) 10 400 m³.s⁻¹
³⁾ Minimum flow (28.12.1948) 570 m³.s⁻¹
⁴⁾ Water mark highest (16.08.2002) 991 cm
⁵⁾ Water mark lowest (18.12.1991) 11 cm
⁶⁾ Long-term average flow (1961 -2000) 109 m³.s⁻¹

II.14 Priemerné prietoky Dunaja The Dunaj river average flow

Ukazovateľ	2007	2008	2009	2010	2011	Indicator
Priemerný prietok ¹⁾						<i>Average flow ¹⁾</i>
rok	1 916	1 876	2 186	2 130	1 700	<i>Year</i>
január	1 576	1 691	1 055	1 384	2 747	<i>January</i>
február	1 683	1 417	1 162	1 355	1 695	<i>February</i>
marec	2 053	2 305	2 964	2 123	1 501	<i>March</i>
apríl	1 448	2 391	3 365	1 802	1 483	<i>April</i>
máj	1 761	2 544	2 785	2 481	1 430	<i>May</i>
jún	1 815	2 354	3 370	4 023	1 851	<i>June</i>
júl	1 966	2 383	3 362	2 384	2 071	<i>July</i>
august	1 546	2 115	2 076	2 871	1 995	<i>August</i>
september	3 269	1 398	1 657	2 318	1 473	<i>September</i>
október	1 566	1 219	1 442	1 471	1 791	<i>October</i>
november	2 156	1 171	1 435	1 417	987	<i>November</i>
december	2 159	1 487	1 496	1 891	1 348	<i>December</i>

¹⁾ riečny km 1 879,8 Bratislava-Devín

¹⁾ River km 1 879,8 Bratislava-Devín

II.15 Priemerné vodné stavy Dunaja The Dunaj river average water mark

Ukazovateľ	2007	2008	2009	2010	2011	Indicator
Priemerný stav ¹⁾						<i>Average water mark ¹⁾</i>
rok	337	341	365	361	214	<i>Year</i>
január	307	325	275	295	331	<i>January</i>
február	314	300	273	294	218	<i>February</i>
marec	347	372	433	351	190	<i>March</i>
apríl	297	381	466	325	189	<i>April</i>
máj	322	397	414	388	180	<i>May</i>
jún	324	379	460	529	239	<i>June</i>
júl	342	385	464	387	265	<i>July</i>
august	310	357	353	433	255	<i>August</i>
september	453	299	320	379	186	<i>September</i>
október	311	290	304	307	224	<i>October</i>
november	357	288	302	304	114	<i>November</i>
december	359	310	307	336	168	<i>December</i>

¹⁾ riečny km 1 868,75 Bratislava - propeler

¹⁾ River km 1 868,75 Bratislava - propeler

II.16 Priemerné prietoky Moravy The Morava river average flow

Ukazovateľ	2007	2008	2009	2010	2011	Indicator
Priemerný prietok ¹⁾						<i>Average flow ¹⁾</i>
rok	89,8	75,0	109,8	188,1	96,8	<i>Year</i>
január	100,2	114,0	56,3	114,1	228,5	<i>January</i>
február	136,7	114,7	83,3	133,7	137,7	<i>February</i>
marec	207,2	157,1	363,3	248,7	141,8	<i>March</i>
apríl	100,7	114,4	207,9	202,4	114,4	<i>April</i>
máj	50,3	88,1	53,6	341,7	88,6	<i>May</i>
jún	48,6	49,8	84,5	360,8	64,2	<i>June</i>
júl	31,4	48,0	155,3	96,8	103,1	<i>July</i>
august	25,2	43,6	51,4	146,6	93,9	<i>August</i>
september	81,6	35,5	40,6	152,1	46,6	<i>September</i>
október	58,8	42,4	59,2	160,7	50,6	<i>October</i>
november	107,1	38,3	81,0	110,9	43,7	<i>November</i>
december	133,4	54,9	77,8	185,7	48,3	<i>December</i>

¹⁾ riečny km 32,5 Záhorská Ves

¹⁾ River km 32,5 Záhorská Ves

II.17 Priemerné vodné stavy Moravy The Morava river average water mark

Ukazovateľ	2007	2008	2009	2010	2011	Indicator
Priemerný stav ¹⁾						<i>Average water mark ¹⁾</i>
rok	144	126	170	260	155	<i>Year</i>
január	165	183	100	188	317	<i>January</i>
február	214	189	149	206	218	<i>February</i>
marec	295	240	417	332	219	<i>March</i>
apríl	164	192	291	291	189	<i>April</i>
máj	92	151	102	384	151	<i>May</i>
jún	88	91	145	399	113	<i>June</i>
júl	58	87	246	163	167	<i>July</i>
august	45	76	94	227	157	<i>August</i>
september	132	61	73	231	81	<i>September</i>
október	105	77	112	240	88	<i>October</i>
november	174	68	155	184	76	<i>November</i>
december	207	100	156	271	85	<i>December</i>

¹⁾ riečny km 32,5 Záhorská Ves

¹⁾ River km 32,5 Záhorská Ves

II.18 Kvalita vody v jazerách a vodných nádržiach za rok 2011
Water quality in lakes and water reservoirs in 2011

Ukazovateľ ¹⁾	Okres / Názov vodnej plochy ²⁾ <i>District / Water area name ²⁾</i>					Indicator ¹⁾
	Bratislava II	Bratislava III		Bratislava V		
	Zlaté piesky	Kuchajda	Vajnory	Veľký Draždiak	Rusovce	
Rozloha (km ²)	0,56	0,08	0,14	0,13	0,04	Area (km ²)
Najväčšia hĺbka (m)	15,0	14,0	12,0	10,0	7,0	Highest depth (m)
Počet odberov vzoriek za rok	13	10	8	10	2	Number of taking of samples per year
Teplota vody v letných mesiacoch (° C)	23,2	22,9	22,3	22,6	21,8	Temperature of water in summer months (° C)
Reakcia vody (pH 6,0 - 9,0)	8,37	8,60	8,26	8,17	8,42	Acid reaction (pH 6,0 - 9,0)
Nasýtenie vody kyslíkom (>80 %)	105,5	119,9	94,0	110,6	114,5	Oxygen saturation (>80 %)
Priehľadnosť (1,0 m)	2,5	2,2	2,5	2,0	1,5	Transparency (1,0 m)
Chlorofyl (75 µg/l)	3,97	21,74	2,49	1,42	3,00	Chlorophyll (75 µg/l)
Celkový dusík (5 mg/l)	1,503	1,080	1,195	0,788	.	Nitrogen in total (5 mg/l)
Celkový fosfor (0,05 mg/l)	0,023	0,048	0,031	0,028	.	Phosphorus in total (0,05 mg/l)
Fenoly (mg/l)	³⁾ -	³⁾ -	³⁾ -	³⁾ -	³⁾ -	Phenols (mg/l)
Kyanidy (mg/l)	-	-	-	-	-	Cyanides (mg/l)
Farba (20 mg/l)	0,5	0,6	0,3	0,0	1,0	Paint (20 mg/l)
Koliformné baktérie (5 000 KTJ/100ml)	410,0	421,0	233,0	168,0	165,0	Colliforms (5 000 KTJ/100ml)
Escherichia coli (500 KTJ/100ml)	170,0	176,0	103,0	70,0	100,0	Escherichia coli (500 KTJ/100ml)
Fekálne streptokoky (200 KTJ/100ml)	132,0	105,0	48,0	24,0	15,0	Faecal streptococci (200 KTJ/ml)
Cyanobaktérie so schopnosťou tvoriť vodný kvet (100 000 buniek/ml)	2 775,0	1 636,0	221,0	345,0	1 275,0	Cyanobacteriums with ability of forming the algal bloom (100 000 cells/ml)
Riasy (10 000 jedincov/ml)	1 325,0	5 955,0	951,0	457,0	1 440,0	Sea-grass (10 000 org/ml)

¹⁾ vrátane hygienických limitov

²⁾ uvedené maximálne hodnoty

³⁾ bez zápachu

¹⁾ Including hygienic limits

²⁾ Maximum values presented

³⁾ Without smell

II.19 Zloženie pitnej vody v jednotlivých lokalitách
Composition of drinking water in individual localities

Názov lokality / <i>Locality name</i>	2007	2008	2009	2010	2011
	obsah dusičnanov (hygienický limit 50 mg.l ⁻¹) ¹⁾ / <i>Nitrogens contents (hygienic limit 50 mg.l⁻¹)¹⁾</i>				
Centrum	7,6	6,7	6,5	7,3	12,1
Devínska Nová Ves	11,4	9,0	9,1	10,2	18,1
Dolné hony	7,2	4,9	4,8	4,9	5,8
Dúbravka	10,1	7,9	8,0	7,9	13,5
Dvory	8,8	9,2	8,1	8,8	10,2
Háje	6,8	7,2	7,1	7,5	10,2
Kramáre	8,6	7,6	7,4	7,0	12,2
Kútiky	10,8	8,9	8,8	8,2	18,3
Lúky	8,8	7,3	7,5	7,1	10,2
Podkolibská	8,9	8,0	8,3	8,2	12,2
Rača	8,7	7,5	7,6	7,0	10,5
Ružínovská	7,6	7,0	7,4	6,8	9,4
Staré Mesto	8,2	7,1	6,9	7,6	12,1
	oxidovateľnosť ²⁾ (hygienický limit 3,0 mg.l ⁻¹) ¹⁾ / <i>Oxidation²⁾ (hygienic limit 3,0 mg.l⁻¹)¹⁾</i>				
Centrum	0,94	0,92	0,94	0,72	0,91
Devínska Nová Ves	0,84	0,72	0,76	0,74	0,88
Dolné hony	0,87	0,80	0,79	0,60	0,50
Dúbravka	0,82	0,77	0,77	0,82	0,89
Dvory	0,72	0,88	0,87	0,78	0,41
Háje	0,76	0,78	0,79	0,72	0,41
Kramáre	0,70	0,69	0,68	0,62	0,71
Kútiky	0,58	0,73	0,75	0,76	1,01
Lúky	0,56	0,69	0,66	0,53	0,41
Podkolibská	0,84	0,79	0,81	0,71	0,71
Rača	0,66	0,74	0,71	0,65	0,68
Ružínovská	0,71	0,70	0,70	0,59	0,52
Staré Mesto	0,83	0,88	0,84	0,72	0,91
	obsah mangánu (hygienický limit 0,05 mg.l ⁻¹) / <i>Manganese contents (hygienic limit 0,05 mg.l⁻¹)</i>				
Centrum	0,004	0,007	0,006	0,005	0,003
Devínska Nová Ves	0,003	0,003	0,002	0,002	0,001
Dolné hony	0,002	0,003	0,003	0,002	0,003
Dúbravka	0,003	0,005	0,003	0,003	0,002
Dvory	0,007	0,006	0,005	0,005	0,005
Háje	0,006	0,005	0,005	0,004	0,005
Kramáre	0,002	0,003	0,001	0,003	0,004
Kútiky	0,003	0,003	0,003	0,001	0,002
Lúky	0,004	0,004	0,005	0,005	0,005
Podkolibská	0,002	0,003	0,003	0,002	0,004
Rača	0,003	0,005	0,004	0,003	0,005
Ružínovská	0,004	0,003	0,004	0,002	0,001
Staré Mesto	0,002	0,006	0,005	0,005	0,003

¹⁾ limity sú určené nariadením vlády SR č. 354/2006 Z.z., ktorým sa ustanovujú požiadavky na vodu určenú na ľudskú spotrebu a kontrolu kvality vody určenej na ľudskú spotrebu

²⁾ chemická spotreba kyslíka Mn metódou

¹⁾ Limits by the Decree of the Government of the SR No. 354/2006 Code of Acts about demands on drinking water and control of drinking water quality

²⁾ Chemical oxygen demand by Mn method

II.20 Pokuty uložené orgánmi štátnej správy pre životné prostredie za rok 2011
Penalties imposed by state administration bodies for environment in 2011

Skupina pokút ¹⁾	Počet pokút <i>Number of penalties</i>	Výška pokút v Eur <i>Penalties in EUR</i>	<i>Penalties by groups ¹⁾</i>
Spolu	.	.	<i>Total</i>
v tom úsek			<i>of which in sector of</i>
vodné hospodárstvo	.	.	<i>Water management</i>
ochrana ovzdušia	.	.	<i>Air protection</i>
odpadové hospodárstvo	.	.	<i>Waste management</i>
ochrana prírody	.	.	<i>Nature protection</i>
odbor inšpekcie biologickej bezpečnosti	.	.	<i>Department of biological security inspection</i>
odbor integrovaného povoľovania a kontroly	.	.	<i>Department of permission integrated and control</i>

¹⁾ údaje za rok 2011 sú k dispozícii len za Bratislavský kraj

¹⁾ Data in 2011 are only for Bratislava Region

II.21 Emisie zo zdrojov znečisťovania ovzdušia za rok 2011
Emissions from air pollution sources in 2011

Druh znečistenia, druh zdroja ¹⁾	Spolu <i>Total</i>	v tom okres Bratislava / <i>of which District Bratislava</i>					<i>Pollution by kind, Source by kind ¹⁾</i>
		I	II	III	IV	V	
Tuhé znečisťujúce látky	308,75	<i>Solids pollutants</i>
A	178,97	0,02	132,20	19,44	27,31	.	<i>A</i>
B	40,62	2,47	12,73	6,12	13,06	6,24	<i>B</i>
C	89,15	<i>C</i>
Oxid siričitý (SO ₂)	7 422,12	<i>Sulphur dioxide (SO₂)</i>
A	7 408,02	.	7 225,04	182,12	0,86	.	<i>A</i>
B	4,34	0,62	1,18	0,38	0,79	1,38	<i>B</i>
C	9,76	<i>C</i>
Oxidy dusíka (NO _x)	3 710,30	<i>Nitrogen oxides (NO_x)</i>
A	3 241,63	.	2 540,34	516,48	184,81	.	<i>A</i>
B	339,14	38,18	115,23	49,99	37,30	98,45	<i>B</i>
C	129,52	<i>C</i>
Oxid uhoľnatý (CO)	868,18	<i>Carbon monoxide (CO)</i>
A	587,12	.	479,71	35,02	72,39	.	<i>A</i>
B	127,71	18,02	39,68	19,20	14,61	36,20	<i>B</i>
C	153,35	<i>C</i>
Spolu	12 309,34	<i>Total</i>
A	11 415,74	0,02	10 377,29	753,06	285,37	.	<i>A</i>
B	511,81	59,28	168,82	75,70	65,75	142,27	<i>B</i>
C	381,79	<i>C</i>

¹⁾ A - emisie z veľkých stacionárnych zdrojov
 B - emisie zo stredných stacionárnych zdrojov
 C - emisie z malých stacionárnych zdrojov

¹⁾ A - Emissions from stationary big polluters
 B - Emissions from stationary medium-size polluters
 C - Emissions from stationary small polluters

II.22 Spotreba palív v zdrojoch znečisťovania ovzdušia za rok 2011
Consumption of fuels in the sources of air pollution in 2011

Druh paliva, druh zdroja ¹⁾	Spolu Total	v tom okres Bratislava / of which District Bratislava					Fuel by kind Source by kind ¹⁾
		I	II	III	IV	V	
Koks (t)	57 280,0	Coke (tons)
v tom A	57 173,4	-	57 173,4	-	-	-	of which A
B	83,9	61,2	-	-	-	22,7	B
C	22,7	C
Drevo (t)	5 232,2	Wood (tons)
v tom C	5 232,2	of which C
Čierne uhlie (t)	90,2	Black coal (tons)
v tom C	90,2	of which C
Hnedé uhlie (t)	455,5	Brown coal (tons)
v tom B	57,4	-	23,0	-	-	34,4	of which A
C	398,1	B
Brikety (t)	32,1	Briquets (tons)
v tom C	32,1	of which C
Iné tuhé palivá (okrem odpadu)	9 680,0	-	9 680,0	-	-	-	Other solid fuels (without waste)
v tom B	9 680,0	-	9 680,0	-	-	-	of which B
Ťažké vykurovacie oleje spolu (t)	266 186,8	-	266 143,8	30,0	13,0	-	Heavy heating oil in total (tons)
v tom A	266 186,8	-	266 143,8	30,0	13,0	-	of which A of which with a low of sulphur
z toho nízkosírne	266 111,8	-	266 068,8	30,0	13,0	-	
Lahké vykurovacie oleje spolu (t)	5,2	-	5,2	-	-	-	Light heating oil In total (tons)
v tom A	0	-	0	-	-	-	of which A
B	5,2	-	5,2	-	-	-	B
Nafta (t)	86,6	12,6	35,7	29,8	6,8	1,8	Petroleum (tons)
v tom A	0,9	-	-	-	0,9	-	of which A
B	85,7	12,6	35,7	29,8	5,9	1,8	B
Iné kvapalné palivá (t)	2,1	-	2,1	-	-	-	Other liquid fuels (tons)
v tom A	-	-	-	-	-	-	of which A
B	2,1	-	2,1	-	-	-	B
Zemný plyn (tis. m ³)	664 309,0	Natural gas (thous. m ³)
v tom A	416 386,1	-	97 577,4	249 850,5	68 958,1	-	of which A
B	176 181,1	25 491,0	36 001,1	32 617,1	24 211,1	57 860,7	B
C	71 741,8	C
Raфинérske plyny nekondenzované (tis. m ³)	397 911,8	-	397 911,8	-	-	-	Refinery gas uncondensated (thous. m ³)
v tom A	397 911,8	-	397 911,8	-	-	-	of which A
Propán - bután (tis. m ³)	142,3	-	34,1	43,0	34,4	30,7	Propan - butane (thous. m ³)
v tom B	142,3	-	34,1	43,0	34,4	30,7	of which B
Bioplyn (tis. m ³)	5 440,7	-	4 144,4	-	159,5	1 136,7	Biogas (thous. m ³)
v tom B	5 440,7	-	4 144,4	-	159,5	1 136,7	of which B

¹⁾ A - spotreba vo veľkých stacionárnych zdrojoch
B - spotreba v stredných stacionárnych zdrojoch
C - spotreba v malých stacionárnych zdrojoch

¹⁾ A - Consumption in stationary big polluters
B - Consumption in stationary medium-size polluters
C - Consumption in stationary small polluters

II.22 Spotreba palív v zdrojoch znečisťovania ovzdušia za rok 2011
Consumption of fuels in the sources of air pollution in 2011

dokončenie

End of table

Druh paliva, druh zdroja ¹⁾	Spolu <i>Total</i>	v tom okres Bratislava I / of which District Bratislava					Fuel by kind <i>Source by kind</i> ¹⁾
		I	II	III	IV	V	
Iné plynné palivá (tis. m ³)	321 055,7	-	320 951,1	104,6	-	-	<i>Other gas fuels (thous. m³)</i>
v tom A	321 055,7	-	320 951,1	104,6	-	-	<i>of which A</i>
Komunálny odpad (t)	132 090,2	-	132 044,7	-	-	45,5	<i>Municipal waste (tons)</i>
v tom A	132 044,7	-	132 044,7	-	-	-	<i>of which A</i>
B	45,5	-	-	-	-	45,5	<i>B</i>
Odpad zo spracovania dreva a z výroby papiera, lepenky, celulózy, reziva a nábytku (t)	2,0	-	2,0	-	-	-	<i>Waste from wood processing and paper, board, cellulin and furniture manufacturing (tons)</i>
v tom A	2,0	-	2,0	-	-	-	<i>of which A</i>
Odpadové obaly, absorbenty, handry na čistenie, filtračný materiál a ochranné odevy (t)	3 831,1	-	3 831,1	-	-	-	<i>Waste covers, absorbent, cleaning shreds, filtering materials and protective clothing (tons)</i>
v tom A	3 831,1	-	3 831,1	-	-	-	<i>of which A</i>
Nebezpečný odpad a odpad zo zariadení na úpravu odpadu, z čistiarní odpadových vôd a úpravní pitnej a priemyselnej vody (t)	3 711,8	-	3 711,8	-	-	-	<i>Hazardous waste and waste from facilities for regulation waste, from sewage disposal plants and finishing of drinking and industrial water (tons)</i>
v tom A	3 711,8	-	3 711,8	-	-	-	<i>of which A</i>
Odpad z poľnohospodárstva, záhradníctva, lesníctva, poľovníctva a rybárstva (t)	185,2	-	185,2	-	-	-	<i>Agriculture, gardening, forestry, hunting and fishing waste (tons)</i>
v tom A	185,2	-	185,2	-	-	-	<i>of which A</i>
Odpad zo zdravotnej alebo veterinárnej starostlivosti a súvisiaceho výskumu (t)	19,5	-	0,1	-	-	19,4	<i>Hospital or veterinary waste and connected research (tons)</i>
v tom A	0,1	-	0,1	-	-	-	<i>of which A</i>
B	19,4	-	-	-	-	19,4	<i>B</i>
Odpady z organických chemických procesov (t)	-	-	-	-	-	-	<i>Waste from organic chemical processes (tons)</i>
v tom A	-	-	-	-	-	-	<i>of which A</i>
Zmes odpadov a ostatný odpad (t)	39,3	-	39,3	-	-	-	<i>Other waste (tons)</i>
v tom A	39,3	-	39,3	-	-	-	<i>of which A</i>
Nebezpečný odpad zo zdravotnej a veterinárnej činnosti a s nimi súvisiaceho výskumu (t)	348,1	-	-	-	-	348,1	<i>Hazardous waste from hospital and veterinary care and connected research (tons)</i>
v tom B	348,1	-	-	-	-	348,1	<i>of which B</i>

¹⁾ A - spotreba vo veľkých stacionárnych zdrojoch
 B - spotreba v stredných stacionárnych zdrojoch
 C - spotreba v malých stacionárnych zdrojoch

¹⁾ A - Consumption in stationary big polluters
 B - Consumption in stationary medium-size polluters
 C - Consumption in stationary small polluters

II.23 Vyhodnotenie imisí PM₁₀ za rok 2011

Evaluation of immissions PM₁₀ in 2011

Ukazovateľ	PM ₁₀ ¹⁾		Indicator
	ľudské zdravie / Human health		
Receptor	ľudské zdravie / Human health		Receptor
Doba spriemerovania	24 hodín 24 hours	1 rok 1 year	Interval average
Termín dosiahnutia limitnej hodnoty	2005	2005	Date for reaching of limit value
Limitná hodnota (µg.m ⁻³)	50	40	Limit value (µg.m ⁻³)
Povolený počet prekročení	35	-	Allowable number of overruns
Počet prekročení limitnej hodnoty na monitorovacej stanici			Number of overruns of limit value according to monitoring station
Kamenné námestie	43	²⁾ 30,4	Kamenné námestie
Koliba - Jeséniova ulica	34	²⁾ 28,9	Koliba - Jeséniova ulica
Mamateyova ulica	53	²⁾ 33,2	Mamateyova ulica
Trnavské mýto	90	²⁾ 41,8	Trnavské mýto

¹⁾ prachové častice s aerodynamickým priemerom zrna menším ako 10 µm ¹⁾ Dust particles with the aerodynamic diameter of beads less than 10 µm

²⁾ priemerné namerané hodnoty ²⁾ Average measured values

II.24 Vyhodnotenie imisí CO a benzénu za rok 2011

Evaluation of immissions CO and Benzene in 2011

Ukazovateľ	CO	Benzén Benzene	Indicator
	ľudské zdravie / Human health		
Receptor	ľudské zdravie / Human health		Receptor
Doba spriemerovania	¹⁾ 8 hodín ¹⁾ 8 hours	1 rok 1 year	Interval average
Termín dosiahnutia limitnej hodnoty	2005	2010	Date for reaching of limit value
Limitná hodnota (µg.m ⁻³)	10 000	5	Limit value (µg.m ⁻³)
Priemerné namerané hodnoty na monitorovacej stanici (µg.m ⁻³)			Average measured values according to monitoring station (µg.m ⁻³)
Trnavské mýto	3 574	1,8	Trnavské mýto

¹⁾ maximálna hodnota 8 hodinového kľzavého priemeru za deň

¹⁾ Maximum value of the 8 hours moving average per day

II.25 Vyhodnotenie imisí NO₂ za rok 2011

Evaluation of immissions NO₂ in 2011

Ukazovateľ	NO ₂		Indicator
	ľudské zdravie / Human health		
Receptor	ľudské zdravie / Human health		Receptor
Doba spriemerovania	1 deň / 1 day	1 rok / 1 year	Interval average
Termín dosiahnutia limitnej hodnoty	2010	2010	Date for reaching of limit value
Limitná hodnota (µg.m ⁻³)	200	40	Limit value (µg.m ⁻³)
Povolený počet prekročení	18	-	Allowable number of overruns
Počet prekročení limitnej hodnoty na monitorovacej stanici			Number of overruns of limit value according to monitoring station
Koliba - Jeséniova ulica	-	¹⁾ 14,3	Koliba - Jeséniova ulica
Mamateyova ulica	-	¹⁾ 22,2	Mamateyova ulica
Trnavské mýto	-	¹⁾ 51,2	Trnavské mýto

¹⁾ priemerné namerané hodnoty

¹⁾ Average measured values

II.26 Vyhodnotenie koncentrácií prízemného ozónu
Evaluation of surface ozone concentrations

Ukazovateľ	2009	2010	2011	Indicator
Cieľová hodnota koncentrácie O ₃ pre ochranu ľudského zdravia: koncentrácia časový interval	¹⁾ 120 µg.m ⁻³ 8 h			<i>Concentration of target value O₃ for the protection of human health: Concentration Time interval</i>
Počet dní prekročenia cieľovej hodnoty koncentrácie O ₃ pre ochranu ľudského zdravia na monitorovacej stanici				<i>Number of days in which the concentration of target value O₃ for the protection of human health was overrun according to monitoring station</i>
Koliba - Jeséniova ulica	32	24	24	<i>Koliba - Jeséniova ulica</i>
Mamateyova ulica	22	21	27	<i>Mamateyova ulica</i>
Prahová hodnota koncentrácie O ₃ pre informáciu obyvateľstva: koncentrácia časový interval	180 µg.m ⁻³ 1 h			<i>Concentration of threshold value O₃ for the information of population: Concentration Time interval</i>
Počet prípadov prekročenia prahovej hodnoty koncentrácie O ₃ pre informáciu obyvateľstva na monitorovacej stanici				<i>Number of cases in which the concentration of threshold value O₃ for the information of population was overrun according to monitoring station</i>
Koliba - Jeséniova ulica	-	39	3	<i>Koliba - Jeséniova ulica</i>
Mamateyova ulica	2	3	-	<i>Mamateyova ulica</i>
Prahová hodnota koncentrácie O ₃ pre varovanie obyvateľstva: koncentrácia časový interval	240 µg.m ⁻³ 1 h			<i>Concentration of threshold value O₃ for the warning of population : Concentration Time interval</i>
Počet prípadov prekročenia prahovej hodnoty koncentrácie O ₃ pre varovanie obyvateľstva na monitorovacej stanici				<i>Number of cases in which the concentration of threshold value O₃ for the warning of population was overrun according to monitoring station</i>
Koliba - Jeséniova ulica	-	12	-	<i>Koliba - Jeséniova ulica</i>
Mamateyova ulica	-	-	-	<i>Mamateyova ulica</i>

¹⁾ maximálny denný 8 hodinový priemer 120 µg.m⁻³ sa nesmie prekročiť viac ako 25 dní za kalendárny rok, v priemere za tri roky

¹⁾ Maximum 8 hours average per day 120 µg.m⁻³ cannot be overrun more than 25 days per calendar year, in average for the three years

II.27 Hlásené infekčné ochorenia za rok 2011 podľa okresov
Notified infectious diseases in 2011 by districts

Názov ochorenia	Spolu <i>Total</i>	v tom okres Bratislava <i>of which district Bratislava</i>					Disease name
		I	II	III	IV	V	
<i>absolútne údaje / Absolute data</i>							
Salmonelóza	306	20	81	41	92	72	<i>Salmonellosis</i>
Dyzentéria	3	-	1	-	1	1	<i>Dysentery</i>
Črevné infekcie spôsobené inými organizmami	981	85	285	135	212	264	<i>Intestinal infections caused by other organisms</i>
Čierny kašeľ	452	62	127	84	84	95	<i>Whooping cough</i>
Šarlach	2	-	2	-	-	-	<i>Scarlet fever</i>
Vírusový zápal mozg. plien	18	1	3	1	7	6	<i>Viral encephalitis</i>
Bakteriálny zápal mozg. plien	16	-	2	8	3	3	<i>Meningitis bacterial</i>
Meningokoková meningitída	1	-	-	1	-	-	<i>Meningitis meningococcus</i>
Ovčie kiahne	262	24	63	41	48	86	<i>Varicella</i>
Osýpky	-	-	-	-	-	-	<i>Morbilli</i>
Ružienka rubeola	-	-	-	-	-	-	<i>Rubeolla</i>
Infekčný zápal pečene							<i>Infectious hepatitis of</i>
typu A	-	-	-	-	-	-	<i>Type A</i>
typu B	4	-	1	2	-	1	<i>Type B</i>
typu C	-	-	-	-	-	-	<i>Type C</i>
Infekčný zápal príušnic	-	-	-	-	-	-	<i>Parotitis epidemica</i>
Svrab	20	2	5	2	2	9	<i>Scabies</i>
Poranenie zvierateľom	100	10	22	23	20	25	<i>Injury by animal</i>
Chríпка ²⁾	93 973	11 910	26 508	10 618	19 156	25 781	<i>Influenza ²⁾</i>
<i>počet na 100 000 obyvateľov ¹⁾ / Number per 100 000 inhabitants ¹⁾</i>							
Salmonelóza	74,1	51,6	74,2	66,7	99,3	64,8	<i>Salmonellosis</i>
Dyzentéria	0,7	-	0,9	-	1,1	0,9	<i>Dysentery</i>
Črevné infekcie spôsobené inými organizmami	237,4	219,1	261,1	219,6	228,8	237,5	<i>Intestinal infections caused by other organisms</i>
Čierny kašeľ	109,4	159,8	116,4	136,7	90,7	85,5	<i>Whooping-cough</i>
Šarlach	0,5	-	1,8	-	-	-	<i>Scarlet fever</i>
Vírusový zápal mozg. plien	4,4	2,6	2,7	1,6	7,6	5,4	<i>Viral encephalitis</i>
Bakteriálny zápal mozg. plien	3,9	-	1,8	13,0	3,2	2,7	<i>Meningitis bacterial</i>
Meningokoková meningitída	0,2	-	-	1,6	-	-	<i>Meningitis meningococcus</i>
Ovčie kiahne	63,4	61,9	57,7	66,7	51,8	77,4	<i>Varicella</i>
Osýpky	-	-	-	-	-	-	<i>Morbilli</i>
Ružienka	-	-	-	-	-	-	<i>Rubeolla</i>
Infekčný zápal pečene							<i>Infectious hepatitis of</i>
typu A	-	-	-	-	-	-	<i>Type A</i>
typu B	1,0	-	0,9	3,3	-	0,9	<i>Type B</i>
typu C	-	-	-	-	-	-	<i>Type C</i>
Infekčný zápal príušnic	-	-	-	-	-	-	<i>Parotitis epidemica</i>
Svrab	4,8	5,2	4,6	3,3	2,2	8,1	<i>Scabies</i>
Poranenie zvierateľom	24,2	25,8	20,2	37,4	21,6	22,5	<i>Injury by animal</i>
Chríпка ²⁾	22 743,2	30 705,4	24 289,0	17 273,5	20 675,4	23 195,4	<i>Influenza ²⁾</i>

¹⁾ podľa stavu k 31.12.

²⁾ vrátane akútnych respiračných ochorení

¹⁾ As of Dec. 31

²⁾ Including acute respiration diseases

II.28 Hlásené infekčné ochorenia
Notified infectious diseases

Názov ochorenia	2007	2008	2009	2010	2011	<i>Disease name</i>
Salmonelóza	612	563	247	569	306	<i>Salmonellosis</i>
Dyzentéria	12	1	8	2	3	<i>Dysentery</i>
Črevné infekcie spôsobené inými organizmami	1 523	984	720	1 012	981	<i>Intestinal infections caused by other organisms</i>
Čierny kašeľ	-	12	27	492	452	<i>Whooping-cough</i>
Šarlach	3	8	6	2	2	<i>Scarlet fever</i>
Vírusový zápal mozgových plien	7	5	2	5	18	<i>Viral encephalitis</i>
Bakteriálny zápal mozgových plien	12	18	8	15	16	<i>Meningitis bacterial</i>
Meningokoková meningitída	2	3	3	1	1	<i>Meningitis meningococcus</i>
Ovčie kiahne	395	651	548	734	262	<i>Varicella</i>
Osýpky	-	-	-	-	-	<i>Morbilli</i>
Ružienka	-	-	-	-	-	<i>Rubeolla</i>
Infekčný zápal pečene						<i>Infectious hepatitis of</i>
typu A	7	9	10	4	-	<i>Type A</i>
typu B	15	14	10	13	4	<i>Type B</i>
typu C	3	8	3	5	-	<i>Type C</i>
Infekčný zápal príušnic - mumps	-	-	-	1	-	<i>Parotitis epidemica</i>
Svrab	29	26	15	10	20	<i>Scabies</i>
Poranenie zvieratom	72	115	67	95	100	<i>Injury by animal</i>
Chripka a akútne respiračné ochorenia	93 087	82 711	107 522	86 226	93 973	<i>Influenza and acute respiration diseases</i>

II.29 Verejné vodovody
Public water - supply systems

Ukazovateľ	2009	2010	2011	Indicator
Verejné vodovody spolu	1	1	1	Public water-supply systems
Dĺžka vodovodnej siete (km)	1 129	1 131	1 141	Length of water-supply systems (km)
Vodovodné prípojky (počet)	32 573	33 056	33 520	Water-supply pipes (number)
Dĺžka vodovodných prípojok (km)	228	231	235	Length of water-supply pipes (km)
Kapacita vodárenských zdrojov (l.s ⁻¹) ¹⁾	3 495	3 495	3 495	Capacity of waterworks sources (l.s ⁻¹) ¹⁾
Pitná voda vyrobená vo vlastných vodohospodárskych zariadeniach (tis. m ³ /rok) ¹⁾	50 764	43 137	45 267	Production of drinking water in own water-supply stations (thous. m ³ /year) ¹⁾
Voda určená na realizáciu (tis. m ³ /rok)	50 509	49 238	48 325	Water realized (thous. m ³ /year)
Spotreba pitnej vody (tis. m ³) ²⁾	33 168	32 452	31 158	Consumption of drinking water (thous. m ³) ²⁾
z toho				of which
pre domácnosť	18 773	17 759	16 905	To households
Voda nevyfakturovaná (tis. m ³)	17 265	16 704	17 083	Non-invoiced water (thous. m ³)
v tom				of which
strata v potrubnej sieti	16 805	16 229	16 373	Losses in the pipe network
vlastná spotreba	460	475	710	Own water consumption
Úpravne vody ¹⁾	2	2	2	Finishing of water ¹⁾
Kapacita úpravni vody (l.s ⁻¹)	1 880	1 880	1 880	Capacity of finishing of water (l.s ⁻¹)
Čerpacie stanice	114	104	104	Filling stations
Kapacita čerpacích staníc (l.s ⁻¹)	15 292	15 464	15 464	Capacity of filling stations (l.s ⁻¹)
Vodojemy	30	30	31	Water-towers
Objem vodojemov (m ³)	236 094	236 094	236 494	Capacity of water-towers (m ³)
Počet obyvateľov zásobovaných vodou z verejných vodovodov ²⁾	429 268	432 275	432 984	Number of inhabitants supplied by water from public water-supply systems ²⁾
Podiel obyvateľov zásobovaných vodou z verejných vodovodov (%) ³⁾	99,9	99,8	.	Share of inhabitants supplied by water from public water-supply systems (%) ³⁾

¹⁾ zo zdrojov podzemnej vody

²⁾ bez obyvateľov Marianky

³⁾ na stredný stav obyvateľstva

¹⁾ Underground water sources

²⁾ Without inhabitants of Marianka municipality

³⁾ On mid-year population

II.30 Verejné kanalizácie
Public sewage systems

Ukazovateľ	2007	2008	2009	2010	2011	Indicator
Dĺžka kanalizačnej siete (km)	803	821	837	843	857	Length of sewage system (km)
Kanalizačné prípojky (počet)	19 748	20 967	21 539	22 208	23 145	Sewage pipes (number)
Dĺžka kanalizačných prípojok (km)	138	147	151	155	162	Length of sewage pipes (km)
Čistiarne odpadových vôd	3	3	3	3	3	Sewage disposal plants
Kapacita čistiarní odpadových vôd (m ³ za deň)	414 979	414 979	414 979	414 979	414 979	Capacity of sewage disposal plants (m ³ per day)
Vody vypúšťané do vodných tokov celkom (tis. m ³)	50 325	50 060	57 908	61 607	52 095	Water discharged into water courses in total (thous. m ³)
Množstvo čistených odpadových vôd (tis. m ³)	50 325	50 060	57 908	61 607	52 095	Amount of sewage water treated (thous. m ³)
z toho						of which
splaškových	22 253	19 848	17 567	17 741	16 759	Slops
priemyselných	18 450	19 904	12 776	13 043	13 408	Industrial
Počet obyvateľov bývajúcich v domoch napojených na verejnú kanalizáciu ¹⁾	420 655	421 884	423 942	426 911	428 046	Number of inhabitants living in dwellings connected to public sewage system ¹⁾
Podiel obyvateľov bývajúcich v domoch napojených na verejnú kanalizáciu (%) ¹⁾	98,7	98,7	98,7	98,6	.	Share of inhabitants living in dwellings connected to public sewage system (%) ¹⁾

¹⁾ podľa stavu k 31.12.

¹⁾ According to the state as of Dec. 31

II.31 Verejná zeleň a cintoríny k 31.12.2011 podľa okresov *
Public verdancy and cemeteries as of Dec. 31, 2011 by districts *

Okres	Verejná zeleň v ha Public verdancy in ha		Domy smútku Mourn houses	Cintoríny Cemeteries		District
	spolu Total	z toho parková of which Park	počet Number	počet Number	rozloha v ha Area in ha	
Spolu	736,91	159,51	21	25	81,2	Total
v tom						of which
Bratislava I	48,77	18,14	2	5	13,8	Bratislava I
Bratislava II	236,41	51,40	6	6	26,7	Bratislava II
Bratislava III	84,68	32,02	2	2	2,2	Bratislava III
Bratislava IV	151,69	14,04	7	8	35,2	Bratislava IV
Bratislava V	215,36	43,91	4	4	3,4	Bratislava V

II.32 Požiare za rok 2011 podľa ekonomických činností
Fires in 2011 by economic activities

SK NACE	Počet požiarov <i>Number of fires</i>	Škoda v Eur <i>Material loss in EUR</i>	NACE
Spolu	840	3 310 980	Total
z toho			of which
poľnohospodárstvo, lesníctvo a rybolov	5	12 825	<i>Agriculture, forestry and fishing</i>
priemyselná výroba	6	294 315	<i>Manufacturing</i>
dodávka elektriny, plynu, pary a studeného vzduchu	8	4 750	<i>Electricity, gas, steam and air conditioning supply</i>
dodávka vody, čistenie a odvod odpadových vôd, odpady a služby odstraňovania odpadov	313	19 480	<i>Water supply; sewerage, waste management and remediation activities</i>
stavebníctvo	20	16 000	<i>Construction</i>
veľkoobchod a maloobchod: oprava motorových vozidiel a motocyklov	16	59 830	<i>Wholesale and retail trade; repair of motor vehicles and motorcycles</i>
doprava a skladovanie	136	1 662 205	<i>Transport and storage</i>
ubytovacie a stravovacie služby	9	32 500	<i>Accommodation and food service activities</i>
finančné a poisťovacie činnosti	1	2 000	<i>Financial and insurance activities</i>
činnosti v oblasti nehnuteľností	100	417 255	<i>Real estate activities</i>
odborné, vedecké a technické činnosti	1	-	<i>Professional, scientific and technical activities</i>
verejná správa a obrana; povinné sociálne zabezpečenie	2	30 000	<i>Public administration and defence; compulsory social security</i>
vzdelávanie	6	10 250	<i>Education</i>
zdravotníctvo a sociálna pomoc	18	253 650	<i>Human health and social work activities</i>
umenie, zábava a rekreácia	33	480 200	<i>Arts, entertainment and recreation</i>
ostatné činnosti	1	12 000	<i>Other service activities</i>
z toho			of which
ostatné nezatriedené	165	3 720	<i>Other unassorted</i>
	Počet osôb usmrtených <i>Number of persons Killed</i>	Počet osôb zranených <i>Number of persons Injured</i>	
Spolu	12	18	Total
z toho			of which
priemyselná výroba	-	1	<i>Manufacturing</i>
dodávka vody, čistenie a odvod odpadových vôd, odpady a služby odstraňovania odpadov	1	-	<i>Water supply; sewerage, waste management and remediation activities</i>
stavebníctvo	4	1	<i>Construction</i>
doprava a skladovanie	-	1	<i>Transportation and storage</i>
činnosti v oblasti nehnuteľností	5	13	<i>Real estate activities</i>
vzdelávanie	-	1	<i>Education</i>
zdravotníctvo a sociálna pomoc	-	1	<i>Human health and social work activities</i>
umenie, zábava, rekreácia	1	-	<i>Arts, entertainment and recreation</i>
z toho			of which
ostatné nezatriedené	1	-	<i>Other unassorted</i>

II.33 Požiare v roku 2011 podľa príčin a okresov
Fires in 2011 by causes and districts

Ukazovateľ	Okres Bratislava / District Bratislava					Indicator
	I	II	III	IV	V	
Počet požiarov spolu	77	224	170	180	189	<i>Number of fires in total</i>
v tom podľa príčiny						<i>of which by causes</i>
deti a choromyseľné osoby	-	1	1	1	2	<i>Children and insane persons</i>
nedbalosť a neopatrnosť dospelých osôb	39	156	122	120	122	<i>Neglect and carelessness of adults persons</i>
porucha, nevyhovujúci stav vykurovacích telies, dymovodov a kominov	3	1	4	5	2	<i>Defect, unbecoming state of repair of heating appliances, chimneys and smoke-stacks</i>
prevádzkovo-technické poruchy (okrem vykurovacích telies)	21	32	20	22	25	<i>Operate-technical defects (except of heating appliance)</i>
iné sledované príčiny	2	3	2	5	2	<i>Other monitored causes</i>
nezistená	1	4	-	1	2	<i>Unknown</i>
samovznietenie	-	-	-	-	-	<i>Spontaneous fire</i>
úmyselné zapálenie	11	27	21	26	34	<i>Plan ignition</i>
Škoda spôsobená požiarimi spolu (tis. Eur)	114	1 240	605	740	612	<i>Material loss caused by fires in total (thous. Eur)</i>
v tom						<i>of which</i>
deti a choromyseľné osoby	-	-	0	15	0	<i>Children and insane persons</i>
nedbalosť a neopatrnosť dospelých osôb	4	35	213	39	14	<i>Neglect and carelessness of adults persons</i>
porucha, nevyhovujúci stav vykurovacích telies, dymovodov a kominov	5	0	1	8	94	<i>Defect, unbecoming state of repair of heating appliances, chimneys and smoke-stacks</i>
prevádzkovo-technické poruchy (okrem vykurovacích telies)	36	734	139	318	122	<i>Operate-technical defects (except of heating appliance)</i>
iné sledované príčiny	0	-	10	-	-	<i>Other monitored causes</i>
nezistená	-	176	-	4	12	<i>Unknown</i>
samovznietenie	-	-	-	-	-	<i>Spontaneous fire</i>
úmyselné zapálenie	69	295	242	356	370	<i>Plan ignition</i>
Usmrtené osoby spolu	2	3	-	1	6	<i>Number of persons killed in total</i>
v tom						<i>of which</i>
nedbalosť a neopatrnosť dospelých osôb	1	2	-	1	4	<i>Neglect and carelessness of adults persons</i>
porucha, nevyhovujúci stav vykurovacích telies, dymovodov a kominov	-	-	-	-	1	<i>Defect, unbecoming state of repair of heating appliances, chimneys and smoke-stacks</i>
prevádzkovo-technické poruchy (okrem vykurovacích telies)	-	1	-	-	-	<i>Operate-technical defects (except of heating appliance)</i>
nezistená	1	-	-	-	1	<i>Unknown</i>
Zranené osoby spolu	2	5	2	4	5	<i>Number of persons injured in total</i>
v tom						<i>of which</i>
deti a choromyseľné osoby	-	-	-	-	-	<i>Children and insane persons</i>
nedbalosť a neopatrnosť dospelých osôb	1	1	1	3	3	<i>Neglect and carelessness of adults persons</i>
porucha, nevyhovujúci stav vykurovacích telies, dymovodov a kominov	-	-	-	-	-	<i>Defect, unbecoming state of repair of heating appliances, chimneys and smoke-stacks</i>
prevádzkovo-technické poruchy (okrem vykurovacích telies)	1	2	1	-	1	<i>Operate-technical defects (except of heating appliance)</i>
iné sledované príčiny	-	-	-	-	-	<i>Other monitored causes</i>
nezistená	-	2	-	1	-	<i>Unknown</i>
samovznietenie	-	-	-	-	-	<i>Spontaneous fire</i>
úmyselné zapálenie	-	-	-	-	1	<i>Plan ignition</i>

II.34 Požiare podľa okresov
Fires by districts

Okres / District	2007	2008	2009	2010	2011
	<i>Počet požiarov / Number of fires</i>				
Spolu / Total	1 262	1 155	924	885	840
v tom / of which					
Bratislava I	112	114	93	98	77
Bratislava II	316	327	276	240	224
Bratislava III	269	204	152	176	170
Bratislava IV	237	207	164	171	180
Bratislava V	328	303	239	200	189
	<i>Vzniknuté priame škody spolu v Eur / Direct material loss in total in EUR</i>				
Spolu / Total	3 356 850	4 018 055	2 901 250	17 546 245	3 310 980
v tom / of which					
Bratislava I	316 022	159 427	317 885	120 580	114 200
Bratislava II	954 090	1 691 725	814 200	833 595	1 239 700
Bratislava III	1 363 292	431 133	1 047 525	612 845	605 020
Bratislava IV	275 352	213 684	352 390	15 474 430	740 095
Bratislava V	448 094	1 522 116	369 250	504 795	611 965
	<i>Počet usmrtených osôb / Number of killed persons</i>				
Spolu / Total	2	3	8	2	12
v tom / of which					
Bratislava I	-	-	-	-	2
Bratislava II	1	2	3	-	3
Bratislava III	-	-	1	-	-
Bratislava IV	-	1	3	2	1
Bratislava V	1	-	1	-	6
	<i>Počet zranených osôb / Number of injured persons</i>				
Spolu / Total	29	29	26	49	18
v tom / of which					
Bratislava I	3	1	2	4	2
Bratislava II	7	5	6	12	5
Bratislava III	5	6	3	15	2
Bratislava IV	6	7	5	5	4
Bratislava V	8	10	10	13	5

II.35 Komunálny a drobný stavebný odpad za rok 2011
Municipal and small construction waste in 2011

v tonách

Tons

Okres	Spolu <i>Total</i>	v tom / of which			District
		zhodnocovaný ¹⁾ <i>Utilised¹⁾</i>	zneškodňovaný ²⁾ <i>Disposal²⁾</i>	zhromažďovaný <i>Aggregated</i>	
Spolu	185 481,6	165 052,9	³⁾ 19 645,9	782,8	<i>Total</i>
z toho					<i>of which</i>
zmesový komunálny odpad	113 415,2	112 009,0	³⁾ 1 406,2	-	<i>Mixture municipal waste</i>
veľkorozmerný odpad	27 152,1	21 831,9	5 318,1	2,0	<i>Bulky waste</i>
biologicky rozložiteľný odpad	12 030,4	12 030,4	-	-	<i>Biological decomposable waste</i>
papier a lepenka	8 303,9	8 303,9	-	-	<i>Paper and cardboard</i>
drobný stavebný odpad z obcí	3 906,6	-	3 906,6	-	<i>Small construction municipal waste</i>
odpad z čistenia ulíc	7 668,5	-	7 563,2	105,3	<i>Street cleaning waste</i>
sklo	5 839,8	5 839,8	-	-	<i>Glass</i>
plasty	3 433,0	3 433,0	-	-	<i>Plastics</i>
odpad z trhovísk	971,7	-	971,7	-	<i>Mart waste</i>
odpad z čistenia kanalizácie	1 118,4	-	471,7	646,7	<i>Sewage cleaning waste</i>
vyradené elektrické, elektronické zariadenia	825,5	825,5	-	-	<i>Electric, electronics facilities</i>
vyradené zariadenia obsahujúce chlórfluórované uhľovodíky	225,2	225,2	-	-	<i>Facilities containing chlorine fluoric hydrocarbons</i>
zemina a kamenivo	118,8	118,8	-	-	<i>Earth and earthenware</i>
kovy	186,3	186,3	-	-	<i>Metals</i>
batérie a akumulátory	34,3	5,4	-	28,8	<i>Cells and storage batteries</i>
farby, lepidlá a živice obsahujúce nebezpečné látky	20,0	12,3	7,7	-	<i>Paints, glues and gums containing hazardous substances</i>
žiarivky a iný odpad obsahujúci ortuť	8,8	8,8	-	-	<i>Lamps and different waste containing the quicksilver</i>
jedlé oleje a tuky	41,5	41,5	-	-	<i>Oils and fats edible</i>
oleje a tuky iné	5,5	5,5	-	-	<i>Other oils and fats</i>

¹⁾ materiálovo ako druhotná surovina, kompostovaním, energeticky a iným spôsobom

²⁾ skládkovaním, spaľovaním bez energetického využitia a iným spôsobom

³⁾ z celkového množstva zneškodňovaného odpadu bolo 45,5 ton odpadu zneškodnené spaľovaním bez energetického využitia

¹⁾ Use as a secondary material, composting, energetical and other process

²⁾ Landfill, incineration without energetical use and other process

³⁾ 45,5 tons of disposal waste was incinerated without energetical use

III. OBYVATEĽSTVO

Metodické vysvetlivky a definície

Údaje o **prirodzenom pohybe obyvateľstva** sa získavajú zo štatistických hlásení o jednotlivých udalostiach obyvateľstva (sobáše, rozvody, narodení, zomretí) a z nadväzujúcich bilancií obyvateľstva.

Zisťujú sa za všetkých obyvateľov, ktorí majú na území Slovenskej republiky trvalý pobyt, bez ohľadu na štátne občianstvo. Štatistické orgány v tejto oblasti úzko spolupracujú s ďalšími štátnymi orgánmi, ktoré sú spravodajskými jednotkami (matričné úrady, súdy).

Zároveň sa pravidelne (približne v desaťročnom intervale) opakujú sčítania obyvateľstva, ktoré vždy tvoria základ pre bilancovanie nasledujúceho desaťročného obdobia. V zmysle zákona č. 263/2008 Z.z. o sčítaní obyvateľov, domov a bytov v roku 2011, bola rozhodujúcim okamihom pre uskutočnenie sčítania polnoc z piatka 20.5.2011 na sobotu 21.5.2011.

Nepravidelné výberové zisťovania obyvateľstva (mikrocenzý) sú tiež doplnkovým zdrojom.

Demografická štatistika je metodicky a obsahovo porovnateľná v medzinárodnom meradle.

Do demografickej štatistiky je zahrnutá aj štatistika potratov a umelých prerušení tehotenstva.

Pri spracovaní podľa triediacich hľadísk sa uplatňujú číselníky územno-správneho usporiadania a národností.

Obyvateľstvo podľa národností sa v období medzi sčítaniami obyvateľstva získava z bilancie pohybu obyvateľstva. Národnosť živonarodených detí sa určuje podľa národnosti matky a má podľa metodiky deklaratívny charakter.

Príčiny smrti sa spracovávajú podľa Medzinárodnej štatistickej klasifikácie chorôb a príbuzných zdravotných problémov v znení 10. revízie (tab.17, 18, 19 a 20).

Bilancia obyvateľstva za rok 2011 zohľadňuje výsledky sčítania obyvateľov, domov a bytov k 21. máju 2011.

Stredný stav obyvateľstva je jeho počet k 1. 7. daného roka. Od roku 2011 je to priemer stavu obyvateľstva k 1.1. a 31.12.

Obyvateľstvo v predproduktívnom veku tvoria obyvatelia 0 - 14-roční, **v produktívnom veku** 15 - 59-roční muži, 15 - 54-ročné ženy,

III. POPULATION

Methodological notes and definitions

Data on **natural changes of the population** are obtained from statistical reports on population phenomena (marriages, divorces, births, deaths) and from the related population balances.

Data cover all inhabitants residing permanently in Slovakia regardless of their citizenship. In this branch the statistical bodies closely collaborate with other government bodies, which are reporting units (registry, law courts).

The base for next ten years term balancing is the regular decennial population censuses. According to the Act No. 263/2008 Code of Acts on Housing and Population Census, in 2011, a crucial moment for census realization was midnight from Friday May 20, 2011 to Saturday May 21, 2011.

Irregular sample population surveys (Microcensus) are also a supplementary source.

The methodology and the content of demographic statistics are internationally comparable.

Demographic statistics includes also the statistics on spontaneous and induced abortions.

The processing by classification point of view is done according to the code-lists of administrative-territorial division and nationalities.

Population by nationality between two population censuses is obtained from the balance of population changes. The nationality of live-born children is determined by the nationality of the mother and according to the methodology it has declarative character.

Death causes have been processed according to the International Statistical Classification of Diseases and Related Health Problems, the tenth revision (tab. 17, 18, 19 and 20).

Population balance for year 2011 is compiled on the basis of results of the Housing and Population Census as of May 21, 2011.

Mid-year population is the number of the population as of July 1 of the reference year. Since 2011 it has been an average number of population of January 1 and December 31.

Population in preproductive age consists of inhabitants aged from 0 to 14. Population in **productive age** includes men aged from 15 to

v poproduktívnom veku 60-roční muži a starší, 55-ročné ženy a staršie vrátane nezisteného veku.

Index starnutia vyjadruje pomer poproduktívnej zložky obyvateľstva k predproduktívnemu obyvateľstvu.

Index starnutia (EU) vyjadruje pomer poproduktívnej zložky obyvateľstva (vek 65+) k predproduktívnemu obyvateľstvu (vek 0-14).

Miera plodnosti podľa vekových skupín predstavuje počet živonarodených detí ženám v určitej vekovej skupine na 1 000 žien stredného stavu v tej istej vekovej skupine.

Ženy vo veku 15 - 49 rokov patria k skupine v tzv. **fertilnom veku**.

Za **živonarodené dieťa** sa pokladá také, ktoré sa narodí aspoň s jedným z nasledujúcich znakov života, t. j. dýchanie, akcia srdca, pulzácia pupočníka alebo aktívny pohyb svalstva, aj keď nebol prerušený pupočník alebo nebola porodená placenta. Pôrodná hmotnosť pritom je:

- a) 500 g a vyššia
- b) alebo 499 g a nižšia, ak dieťa prežije 24 hodín po pôrode.

Novorodenecká úmrtnosť je počet zomretých detí vo veku do 28 dní na 1 000 živonarodených v rovnakom období.

Dojčenská úmrtnosť predstavuje počet zomretých detí vo veku do 1 roka na 1 000 živonarodených v rovnakom období.

Prirodzený prírastok obyvateľstva je rozdiel medzi počtom živonarodených detí a zomretých osôb. Záporný výsledok prirodzeného prírastku znamená prirodzený úbytok obyvateľstva.

Štatistika **mechanického pohybu obyvateľstva** zahŕňa:

- vnútorné sťahovanie, t.j. zmena trvalého pobytu v rámci SR,
- zahraničné sťahovanie, t.j. zmena krajiny trvalého pobytu, bez ohľadu na štátnu príslušnosť.

Počet prisťahovaných a vystťahovaných - v počte za Bratislavu nie je zahrnuté sťahovanie medzi okresmi Bratislava I až V a podobne ani v počte za príslušný okres nie je zahrnutá migrácia medzi mestskými časťami príslušného okresu.

Prírastok obyvateľstva sťahovaním (saldo sťahovania, migračné saldo) je rozdiel medzi počtom prisťahovaných a vystťahovaných obyvateľov. Záporný výsledok prírastku sťahovaním znamená úbytok obyvateľstva sťahovaním.

Celkový prírastok obyvateľstva je rozdiel medzi stavom obyvateľstva na začiatku obdobia a konečným stavom obyvateľstva. Je tvorený súčtom prirodzeného prírastku a prírastku

59 and women aged from 15 to 54. The **postproductive age** population includes men and women aged 60 and more and 55 and more, respectively, including not specified age.

Ageing index represents the ratio of postproductive population to preproductive population.

Ageing index (EU) represents the ratio of postproductive population (age 65+) to preproductive population (age 0-14).

Fertility rate by age groups represents the number of live-births children to women in specific age group per 1 000 women of mid-year at the same age group.

Women aged 15 - 49 belong to the so-called **fertile age** group.

A **live-born child** is a child showing at least one of the following signs of life at birth such as breathing, beating of the heart, pulsation of the umbilical cord, active movement of muscles though the umbilical cord has not been cut or the placenta has not been born. At the same time, the birth weight is:

- a) 500 and more grams
- b) or 499 grams and less if a child survives 24 hours after its birth.

Neonatal mortality is the number of deaths of children under 28 days of age per 1 000 live-born children in the same period.

Infant mortality presents the number of deaths of children under 1 year of age per 1 000 live-born children in the same period.

Natural increase of the population shows the difference between the number of live-born children and number of the deceased. Negative result of natural increase means natural decrease of population.

Migration statistics includes:

- internal migration is a change of permanent residence in SR,
- foreign migration is a change of the country of residence, irrespective of nationality.

Number of immigrants and emigrants - Bratislava in total does not include the migration between districts Bratislava I to Bratislava V and similarly districts in total do not include the migration between the municipal parts.

Net migration of population is the difference between the number of immigrants and the number of emigrants. Negative result of net migration means decrease of population by migration.

Total increase of population is the difference between the population at the beginning of the period and at the end of the period. It is the sum of natural increase and net

sťahovaním. Záporný výsledok celkového prírastku znamená celkový úbytok obyvateľstva.

migration. Negative result of total increase means total decrease of population.

Zdroj údajov

Štatistický úrad SR

Source

Statistical Office of the SR

III.1 Vybrané demografické údaje Selected demographic indicators

Ukazovateľ	2002	2003	2004	2005	2006	Indicator
<i>Absolútne údaje / Absolute data</i>						
Stredný stav obyvateľstva	427 441	426 393	425 156	425 293	425 609	Mid-year population
z toho ženy	227 473	227 019	226 378	226 378	226 509	of which females
Sobáše	2 185	2 375	2 470	2 406	2 485	Marriages
Rozvody	1 178	1 234	1 208	1 294	1 415	Divorces
Narodení spolu	3 210	3 466	3 688	4 025	4 147	Births in total
v tom						of which
živo	3 201	3 454	3 672	4 012	4 141	Live-births
mŕtvo	9	12	16	13	6	Still-births
Zomretí spolu	3 856	3 964	3 974	4 116	4 159	Deaths in total
z toho						of which
do 1 roku	14	15	15	22	12	Up to 1 year
do 28 dní	6	9	10	14	8	Up to 28 days
Potraty	1 854	1 680	1 674	1 521	1 593	Abortions
z toho						of which
umelé prerušenie tehotenstva	1 628	1 396	1 358	1 180	1 129	Induced abortion
Prírodný prírastok	-655	-510	-302	-104	-18	Natural increase
Saldo vnútorného sťahovania	-713	-1 116	-583	-200	25	Net internal migration
Saldo zahraničného sťahovania	323	110	507	608	625	Net external migration
Prírastok sťahovaním	-390	-1 006	-76	408	650	Net migration
Celkový prírastok	-1 045	-1 516	-378	304	632	Total increase
Stav obyvateľstva k 31.12.	427 049	425 533	425 155	425 459	426 091	Population as of Dec. 31
z toho ženy	227 316	226 567	226 399	226 462	226 777	of which females
Index starnutia	149,8	160,3	170,2	178,2	186,6	Ageing index
Index starnutia (EU)	91,8	96,3	100,7	104,3	107,4	Ageing index (EU)
Na 1 000 mužov pripadlo žien	1 138	1 139	1 139	1 138	1 138	Share of females per 1 000 males
<i>Počet na 1 000 obyvateľov stredného stavu / Number per 1 000 inhabitants of mid-year population</i>						
Sobášnosť	5,1	5,6	5,8	5,7	5,8	Marriage rate
Rozvodovosť	2,8	2,9	2,8	3,0	3,3	Divorce rate
Živorodenosť	7,5	8,1	8,6	9,4	9,7	Live-births rate
Úmrtnosť	9,0	9,3	9,3	9,7	9,8	Mortality rate
Potratovosť	4,3	3,9	3,9	3,6	3,7	Abortion rate
Prírodný prírastok	-1,5	-1,2	-0,7	-0,2	-0,0	Natural increase
Prírastok sťahovaním	-0,9	-2,4	-0,2	1,0	1,5	Migration net
Celkový prírastok	-2,4	-3,6	-0,9	0,7	1,5	Total increase
<i>Počet na 1 000 narodených / Number per 1 000 births</i>						
Mŕtvorodenosť	2,8	3,5	4,3	3,2	1,5	Still-births rate
<i>Počet na 1 000 živonarodených / Number per 1 000 live-births</i>						
Dojčenská úmrtnosť	4,4	4,3	4,1	5,5	2,9	Infant mortality rate
Novorodenecká úmrtnosť	2,8	2,6	2,7	3,5	1,9	Neonatal mortality rate
<i>Počet na 100 sobášov / Number per 100 marriages</i>						
Rozvodový index	53,9	52,0	48,9	53,8	56,9	Divorce index
<i>Počet na 100 narodených / Number per 100 births</i>						
Index potratovosti	57,8	48,5	45,4	37,8	38,4	Abortion index

III.1 Vybrané demografické údaje Selected demographic indicators

dokončenie

End of table

Ukazovateľ	2007	2008	2009	2010	2011	Indicator
<i>Absolútne údaje / Absolute data</i>						
Stredný stav obyvateľstva	426 808	427 770	429 692	432 060	411 842,0	Mid-year population
z toho ženy	226 918	227 134	227 901	229 051	219 328,5	of which females
Sobáše	2 569	2 547	2 483	2 459	2 471	Marriages
Rozvody	1 218	1 347	1 178	1 203	1 025	Divorces
Narodení spolu	4 331	4 707	5 063	5 170	5 370	Births in total
v tom						of which
živo	4 317	4 688	5 052	5 163	5 356	Live-births
mŕtvo	14	19	11	7	14	Still-births
Zomretí spolu	4 062	4 110	3 995	4 178	4 010	Deaths in total
z toho						of which
do 1 roku	16	7	18	15	9	Up to 1 year
do 28 dní	7	6	13	12	6	Up to 28 days
Potraty	1 542	1 458	1 414	1 342	1 264	Abortions
z toho						of which
umelé prerušenie tehotenstva	1 125	1 054	1 055	1 001	871	Induced abortion
Prírodný prírastok	255	578	1 057	985	1 346	Natural increase
Saldo vnútorného sťahovania	-701	-214	-80	9	727	Net internal migration
Saldo zahraničného sťahovania	1 282	1 500	1 293	746	627	Net external migration
Prírastok sťahovaním	581	1 286	1 213	755	1 354	Net migration
Celkový prírastok	836	1 864	2 270	1 740	2 700	Total increase
Stav obyvateľstva k 31.12.	426 927	428 791	431 061	432 801	413 192	Population as of Dec. 31
z toho ženy	226 878	227 473	228 604	229 492	219 994	of which females
Index starnutia	193,4	198,2	199,8	200,4	204,5	Ageing index
Index starnutia (EU)	109,6	111,0	111,0	109,9	114,2	Ageing index (EU)
Na 1 000 mužov pripadlo žien	1 134	1 130	1 129	1 129	1 139	Share of females per 1 000 males
<i>Počet na 1 000 obyvateľov stredného stavu / Number per 1 000 inhabitants of mid-year population</i>						
Sobášnosť	6,0	6,0	5,8	5,7	6,0	Marriage rate
Rozvodovosť	2,9	3,1	2,7	2,8	2,5	Divorce rate
Živorodenosť	10,1	11,0	11,8	11,9	13,0	Live-births rate
Úmrtnosť	9,5	9,6	9,3	9,7	9,7	Mortality rate
Potratovosť	3,6	3,4	3,3	3,1	3,1	Abortion rate
Prírodný prírastok	0,6	1,4	2,5	2,3	3,3	Natural increase
Prírastok sťahovaním	1,4	3,0	2,8	1,7	3,3	Migration net
Celkový prírastok	2,0	4,4	5,3	4,0	6,6	Total increase
<i>Počet na 1 000 narodených / Number per 1 000 births</i>						
Mŕtvorodenosť	3,2	4,0	2,2	1,4	2,6	Still-births rate
<i>Počet na 1 000 živonarodených / Number per 1 000 live-births</i>						
Dojčenská úmrtnosť	3,7	1,5	3,6	2,9	1,7	Infant mortality rate
Novorodenecká úmrtnosť	1,6	1,3	2,6	2,3	1,1	Neonatal mortality rate
<i>Počet na 100 sobášov / Number per 100 marriages</i>						
Rozvodový index	47,4	52,9	47,4	48,9	41,5	Divorce index
<i>Počet na 100 narodených / Number per 100 births</i>						
Index potratovosti	35,6	31,0	27,9	26,0	23,5	Abortion index

III.2 Vekové zloženie obyvateľstva k 1.7. Population by age as of July 1

v osobách											Persons
Ukazovateľ Indicator	2002	2003	2004	2005	2006	2007	2008	2009	2010	2011	
	<i>Muži / Males</i>										
Spolu / Total	199 968	199 374	198 778	198 915	199 100	199 890	200 636	201 791	203 009	192 513,5	
v tom / of which											
0-4	7 587	7 758	8 064	8 526	9 047	9 566	10 152	10 822	11 445	11 583,0	
5-9	9 247	8 487	7 867	7 503	7 364	7 386	7 533	7 811	8 209	8 277,0	
10-14	13 267	12 447	11 557	10 610	9 699	8 944	8 252	7 674	7 295	7 046,0	
15-19	16 829	16 013	15 207	14 389	13 585	12 799	12 024	11 203	10 323	9 087,5	
20-24	19 014	18 675	18 139	17 645	17 176	16 545	15 782	15 125	14 404	12 549,5	
25-29	17 585	18 594	19 350	19 856	20 033	20 038	19 831	19 445	18 943	16 842,5	
30-34	13 623	14 373	15 349	16 576	17 830	19 176	20 429	21 467	22 000	20 434	
35-39	13 709	13 317	13 008	12 997	13 294	13 962	14 866	16 097	17 382	17 180,5	
40-44	15 038	14 494	14 248	14 059	13 816	13 577	13 266	13 127	13 207	12 320,5	
45-49	18 343	17 688	16 818	15 978	15 142	14 446	14 062	13 936	13 825	12 468,0	
50-54	16 252	16 890	17 344	17 651	17 661	17 363	16 729	15 964	15 274	13 515,0	
55-59	11 097	11 835	12 637	13 535	14 349	15 066	15 655	16 088	16 446	15 629,0	
60-64	8 118	8 517	8 823	9 020	9 339	9 930	10 583	11 254	12 085	12 428,5	
65-69	6 346	6 250	6 296	6 465	6 698	7 036	7 396	7 680	7 851	8 126,0	
70-74	5 900	5 830	5 684	5 546	5 400	5 244	5 189	5 239	5 441	5 777,5	
75-79	4 561	4 494	4 444	4 436	4 432	4 448	4 424	4 315	4 251	4 249,5	
80-84	2 314	2 652	2 873	2 931	2 910	2 876	2 852	2 857	2 882	3 055,5	
85-89	829	726	696	804	973	1 170	1 314	1 389	1 404	1 512,0	
90-94	243	273	303	313	278	237	205	202	247	364,5	
95-99	54	47	55	55	52	58	67	68	63	61,0	
100+	12	14	16	20	22	23	25	28	32	6,5	
	<i>Ženy / Females</i>										
Spolu / Total	227 473	227 019	226 378	226 378	226 509	226 918	227 134	227 901	229 051	219 328,5	
v tom / of which											
0-4	7 399	7 606	7 868	8 205	8 626	9 104	9 611	10 227	10 850	10 965,0	
5-9	8 915	8 141	7 606	7 325	7 209	7 239	7 402	7 628	7 914	7 889,5	
10-14	12 799	11 988	11 116	10 299	9 483	8 679	7 932	7 409	7 145	6 704,0	
15-19	16 162	15 538	14 832	14 017	13 176	12 420	11 655	10 849	10 071	8 728,5	
20-24	18 296	17 881	17 366	16 939	16 573	16 072	15 505	14 904	14 126	12 236,5	
25-29	18 014	18 963	19 710	20 136	20 213	20 116	19 830	19 441	19 115	17 271,0	
30-34	14 504	15 160	15 955	17 016	18 333	19 654	20 806	21 824	22 394	21 047,0	
35-39	15 789	15 163	14 513	14 181	14 190	14 624	15 345	16 290	17 360	17 445,5	
40-44	17 858	17 157	16 745	16 448	15 951	15 379	14 774	14 329	14 059	13 136	
45-49	21 338	20 835	20 058	19 107	18 178	17 324	16 618	16 250	16 019	14 679,5	
50-54	19 235	19 875	20 436	20 844	20 832	20 507	19 987	19 292	18 453	16 773,5	
55-59	14 017	14 866	15 541	16 375	17 403	18 286	18 876	19 388	19 822	19 252,0	
60-64	10 364	10 934	11 567	12 094	12 504	13 209	13 971	14 575	15 363	15 925,0	
65-69	8 822	8 618	8 592	8 791	9 170	9 670	10 196	10 815	11 342	11 448,5	
70-74	9 265	9 105	8 807	8 507	8 206	7 889	7 706	7 688	7 952	8 352,5	
75-79	7 964	7 910	7 852	7 830	7 806	7 763	7 636	7 381	7 179	7 014,0	
80-84	4 172	4 857	5 374	5 650	5 772	5 776	5 746	5 778	5 822	5 926,0	
85-89	1 735	1 562	1 513	1 675	1 995	2 391	2 810	3 118	3 260	3 495,5	
90-94	675	719	769	773	715	632	537	516	604	849,0	
95-99	133	125	139	142	145	158	167	174	178	179,5	
100+	17	16	19	24	29	26	24	25	23	10,5	

III.3 Vekové zloženie obyvateľstva k 31.12.
Population by age as of Dec. 31

v osobách											Persons
Ukazovateľ Indicator	2002	2003	2004	2005	2006	2007	2008	2009	2010	2011	
	<i>Muži / Males</i>										
Spolu / Total	199 733	198 966	198 756	198 997	199 314	200 049	201 318	202 457	203 309	193 198	
v tom / of which											
0-4	7 610	7 863	8 224	8 785	9 273	9 815	10 444	11 159	11 689	11 902	
5-9	8 851	8 082	7 618	7 360	7 346	7 392	7 649	7 950	8 448	8 532	
10-14	12 836	12 031	11 076	10 140	9 250	8 600	7 892	7 459	7 131	7 045	
15-19	16 375	15 619	14 781	13 972	13 193	12 377	11 659	10 753	9 890	8 705	
20-24	18 905	18 425	17 844	17 420	16 935	16 113	15 452	14 791	14 001	12 240	
25-29	18 173	19 033	19 705	19 990	20 084	19 976	19 735	19 142	18 747	16 689	
30-34	13 993	14 820	15 960	17 227	18 475	19 885	21 077	21 843	22 169	20 469	
35-39	13 583	13 160	12 956	13 100	13 568	14 397	15 450	16 745	18 017	17 745	
40-44	14 731	14 359	14 221	13 958	13 737	13 442	13 179	13 109	13 292	12 562	
45-49	18 140	17 302	16 414	15 612	14 742	14 173	14 012	13 926	13 708	12 365	
50-54	16 645	17 161	17 593	17 771	17 614	17 113	16 388	15 653	14 905	13 162	
55-59	11 434	12 247	13 054	14 033	14 716	15 399	15 921	16 362	16 549	15 527	
60-64	8 330	8 686	8 968	9 081	9 613	10 221	10 932	11 648	12 557	12 778	
65-69	6 220	6 243	6 345	6 572	6 841	7 209	7 568	7 828	7 902	8 307	
70-74	5 883	5 739	5 599	5 461	5 293	5 155	5 180	5 314	5 527	5 909	
75-79	4 503	4 443	4 414	4 415	4 411	4 443	4 355	4 274	4 183	4 186	
80-84	2 471	2 789	2 918	2 902	2 873	2 836	2 831	2 844	2 885	3 085	
85-89	756	648	708	857	1 057	1 241	1 354	1 383	1 382	1 520	
90-94	251	272	302	287	240	203	173	207	256	399	
95-99	31	30	40	34	31	36	42	39	39	63	
100+	12	14	16	20	22	23	25	28	32	8	
	<i>Ženy / Females</i>										
Spolu / Total	227 316	226 567	226 399	226 462	226 777	226 878	227 473	228 604	229 492	219 994	
v tom / of which											
0-4	7 467	7 698	7 997	8 370	8 842	9 317	9 859	10 556	11 096	11 308	
5-9	8 458	7 786	7 396	7 223	7 167	7 272	7 491	7 750	8 055	8 089	
10-14	12 393	11 553	10 671	9 905	9 072	8 263	7 595	7 235	7 068	6 718	
15-19	15 841	15 201	14 440	13 575	12 779	12 043	11 258	10 446	9 696	8 306	
20-24	18 123	17 625	17 084	16 778	16 371	15 749	15 261	14 541	13 715	11 942	
25-29	18 566	19 374	20 066	20 234	20 238	20 015	19 673	19 192	19 061	17 104	
30-34	14 821	15 542	16 447	17 662	19 079	20 298	21 385	22 250	22 564	21 129	
35-39	15 576	14 805	14 337	14 128	14 340	14 974	15 816	16 763	17 978	18 072	
40-44	17 450	16 921	16 683	16 304	15 683	15 129	14 517	14 171	13 973	13 230	
45-49	21 150	20 570	19 647	18 649	17 779	16 913	16 396	16 197	15 873	14 405	
50-54	19 642	20 165	20 779	20 990	20 744	20 283	19 756	18 948	18 005	16 358	
55-59	14 478	15 269	15 876	16 909	17 940	18 636	19 151	19 710	19 985	19 122	
60-64	10 615	11 235	11 945	12 251	12 800	13 613	14 331	14 898	15 870	16 464	
65-69	8 655	8 554	8 637	8 946	9 416	9 896	10 474	11 222	11 494	11 649	
70-74	9 210	8 960	8 613	8 352	8 019	7 725	7 648	7 769	8 097	8 595	
75-79	7 935	7 847	7 809	7 805	7 760	7 722	7 508	7 257	7 062	6 899	
80-84	4 502	5 176	5 525	5 725	5 779	5 722	5 726	5 787	5 809	5 928	
85-89	1 629	1 458	1 529	1 791	2 157	2 582	2 996	3 199	3 286	3 544	
90-94	685	708	779	728	661	572	469	537	643	949	
95-99	103	104	120	113	122	128	139	151	139	170	
100+	17	16	19	24	29	26	24	25	23	13	

III.4 Obyvateľstvo podľa okresov a pohlavia*
Population by districts and sex *

Okres / District	Obyvateľstvo k 1.7. / Population as of July 1					Obyvateľstvo k 31.12. / Population as of Dec. 31				
	2007	2008	2009	2010	2011	2007	2008	2009	2010	2011
<i>spolu / Total</i>										
Spolu / Total	426 808	427 770	429 692	432 060	411 842,0	426 927	428 791	431 061	432 801	413 192
v tom / of which										
Bratislava I	41 461	41 110	40 895	40 794	38 695,5	41 255	41 032	40 828	41 086	38 788
Bratislava II	110 345	111 217	112 380	113 358	108 585,5	110 729	111 837	112 875	113 764	109 136
Bratislava III	61 921	62 486	62 929	63 551	61 120,5	62 145	62 673	63 383	63 866	61 470
Bratislava IV	94 696	95 119	95 918	96 893	92 227,5	94 701	95 491	96 403	97 092	92 651
Bratislava V	118 385	117 838	117 570	117 464	111 213	118 097	117 758	117 572	116 993	111 147
<i>muži / Males</i>										
Spolu / Total	199 890	200 636	201 791	203 009	192 513,5	200 049	201 318	202 457	203 309	193 198
v tom / of which										
Bratislava I	19 290	19 199	19 182	19 234	18 185,5	19 204	19 201	19 177	19 424	18 254
Bratislava II	50 555	51 043	51 713	52 215	49 809,0	50 778	51 406	51 963	52 380	50 120
Bratislava III	28 724	29 012	29 262	29 529	28 332,5	28 855	29 149	29 468	29 691	28 533
Bratislava IV	44 706	44 934	45 304	45 782	43 296,5	44 696	45 104	45 548	45 885	43 448
Bratislava V	56 615	56 448	56 330	56 249	52 890,0	56 516	56 458	56 301	55 929	52 843
<i>ženy / Females</i>										
Spolu / Total	226 918	227 134	227 901	229 051	219 328,5	226 878	227 473	228 604	229 492	219 994
v tom / of which										
Bratislava I	22 171	21 911	21 713	21 560	20 510,0	22 051	21 831	21 651	21 662	20 534
Bratislava II	59 790	60 174	60 667	61 143	58 776,5	59 951	60 431	60 912	61 384	59 016
Bratislava III	33 197	33 474	33 667	34 022	32 788,0	33 290	33 524	33 915	34 175	32 937
Bratislava IV	49 990	50 185	50 614	51 111	48 931,0	50 005	50 387	50 855	51 207	49 203
Bratislava V	61 770	61 390	61 240	61 215	58 323,0	61 581	61 300	61 271	61 064	58 304

III.5 Index starnutia obyvateľstva k 31.12. podľa okresov a pohlavia
Ageing index of population as of Dec. 31 by districts and sex

Okres / District	Index starnutia / Ageing index					Index starnutia (EU) / Ageing index (EU)				
	2007	2008	2009	2010	2011	2007	2008	2009	2010	2011
<i>spolu / Total</i>										
Spolu / Total	193,4	198,2	199,8	200,4	204,5	109,6	111,0	111,0	109,9	114,2
v tom / of which										
Bratislava I	274,9	274,6	271,7	262,7	262,8	173,4	171,5	168,4	160,6	162,9
Bratislava II	210,0	212,1	210,6	208,4	209,4	130,6	132,0	131,3	129,5	132,8
Bratislava III	230,4	230,3	225,0	219,3	216,4	148,1	145,2	140,3	134,6	135,5
Bratislava IV	170,1	174,2	175,8	177,5	180,0	91,1	95,1	98,7	101,4	108,0
Bratislava V	146,0	159,0	170,1	179,3	194,2	57,8	60,1	61,7	62,2	68,2
<i>muži / Males</i>										
Spolu / Total	121,5	124,9	126,3	127,5	131,9	81,9	82,8	82,5	81,4	85,4
v tom / of which										
Bratislava I	174,7	176,9	174,1	170,8	177,8	123,6	124,2	120,7	115,8	121,3
Bratislava II	133,8	134,6	133,2	131,9	134,5	96,9	96,2	94,1	92,1	95,1
Bratislava III	144,0	145,4	141,8	138,5	140,1	104,1	103,3	99,3	94,4	96,7
Bratislava IV	110,0	113,5	115,4	117,9	122,8	71,9	74,9	77,4	79,5	85,4
Bratislava V	85,7	94,0	102,4	109,1	116,4	46,0	48,0	49,9	50,3	54,6
<i>ženy / Females</i>										
Spolu / Total	268,1	274,5	276,2	276,2	280,8	138,3	140,2	140,7	139,4	144,5
v tom / of which										
Bratislava I	380,5	375,8	373,9	358,2	349,5	225,9	220,5	218,4	207,1	205,3
Bratislava II	287,6	291,8	290,7	288,0	288,3	165,0	168,7	169,7	168,3	172,4
Bratislava III	321,5	318,5	311,7	303,8	297,0	194,4	188,7	183,1	176,7	176,5
Bratislava IV	235,0	239,6	240,4	240,9	240,1	111,8	116,8	121,5	124,7	131,8
Bratislava V	206,6	225,7	238,8	250,5	276,9	69,6	72,5	73,7	74,2	82,6

III.6 Priemerný vek obyvateľstva podľa okresov a pohlavia
Average age of population by districts and sex

Okres / District	Priemerný vek obyvateľstva / Average age of population									
	2002	2003	2004	2005	2006	2007	2008	2009	2010	2011
<i>spolu / Total</i>										
Spolu / Total	39,04	39,41	39,75	40,01	40,24	40,46	40,64	40,82	40,96	41,48
v tom / of which										
Bratislava I	43,47	43,65	43,84	44,01	44,18	44,18	44,22	44,27	44,14	44,62
Bratislava II	40,65	40,88	41,09	41,21	41,30	41,36	41,45	41,52	41,59	42,06
Bratislava III	42,02	42,24	42,37	42,47	42,47	42,49	42,45	42,41	42,33	42,72
Bratislava IV	37,67	38,07	38,50	38,78	39,06	39,39	39,57	39,78	39,99	40,51
Bratislava V	35,53	36,13	36,68	37,17	37,64	38,11	38,54	38,95	39,29	39,94
<i>muži / Males</i>										
Spolu / Total	37,30	37,66	37,99	38,23	38,45	38,67	38,84	39,01	39,15	39,56
v tom / of which										
Bratislava I	40,79	41,00	41,25	41,47	41,64	41,69	41,76	41,79	41,68	42,26
Bratislava II	38,64	38,86	39,05	39,13	39,24	39,27	39,33	39,38	39,44	39,81
Bratislava III	39,77	40,00	40,14	40,23	40,16	40,18	40,19	40,15	40,10	40,45
Bratislava IV	36,11	36,51	36,92	37,15	37,43	37,76	37,93	38,14	38,36	38,86
Bratislava V	34,61	35,17	35,70	36,17	36,60	37,05	37,43	37,82	38,15	38,47
<i>ženy / Females</i>										
Spolu / Total	40,58	40,95	41,29	41,57	41,81	42,05	42,24	42,43	42,56	43,17
v tom / of which										
Bratislava I	45,75	45,89	46,05	46,19	46,36	46,35	46,37	46,47	46,34	46,72
Bratislava II	42,35	42,59	42,81	42,97	43,05	43,13	43,26	43,34	43,43	43,97
Bratislava III	43,94	44,16	44,29	44,40	44,47	44,50	44,41	44,37	44,27	44,68
Bratislava IV	39,07	39,46	39,91	40,23	40,51	40,86	41,03	41,24	41,45	41,98
Bratislava V	36,38	37,01	37,57	38,09	38,59	39,09	39,56	39,99	40,33	41,27

III.7 Obyvateľstvo podľa národnosti
Population by nationality

Ukazovateľ	Počet obyvateľov / Number of population					Indicator
	2007	2008	2009	2010	2011	
<i>absolútne údaje / Absolute data</i>						
Spolu	426 927	428 791	431 061	432 801	413 192	Total
v tom národnosť						of which Nationality
slovenská	387 036	387 266	388 140	388 930	374 857	Slovak
maďarská	15 844	15 927	16 008	16 079	14 225	Hungarian
česká, moravská, sliezská	8 947	9 117	9 261	9 333	6 281	Czech, Moravian and Silesian
nemecká	1 559	1 724	1 870	1 962	994	German
poľská	565	669	755	814	451	Polish
ukrajinská	596	621	646	676	482	Ukrainian
ruská	482	491	519	549	465	Russian
rusínska	494	495	494	497	749	Ruthenian
rómska	415	415	415	415	368	Gipsy
ostatné a neuvedené	10 989	12 066	12 953	13 546	14 320	Other and not declared
<i>štruktúra v % / Structure in %</i>						
v tom národnosť						of which Nationality
slovenská	90,66	90,32	90,04	89,86	90,72	Slovak
maďarská	3,71	3,71	3,71	3,72	3,44	Hungarian
česká, moravská, sliezská	2,10	2,13	2,15	2,16	1,52	Czech, Moravian and Silesian
nemecká	0,37	0,40	0,43	0,45	0,24	German
poľská	0,13	0,16	0,18	0,19	0,11	Polish
ukrajinská	0,14	0,14	0,15	0,16	0,12	Ukrainian
ruská	0,11	0,11	0,12	0,13	0,11	Russian
rusínska	0,12	0,12	0,11	0,11	0,18	Ruthenian
rómska	0,10	0,10	0,10	0,10	0,09	Gipsy
ostatné a neuvedené	2,57	2,81	3,00	3,13	3,47	Other and not declared

III.8 Sobáše podľa okresov *
Marriages by districts *

Okres / District	Absolútne údaje Absolute data					Počet na 1 000 obyvateľov stredného stavu Number per 1 000 inhabitants of mid-year population				
	2007	2008	2009	2010	2011	2007	2008	2009	2010	2011
Spolu / Total	2 569	2 547	2 483	2 459	2 471	6,0	6,0	5,8	5,7	6,0
v tom / of which										
Bratislava I	291	199	223	238	252	7,0	4,8	5,5	5,8	6,5
Bratislava II	523	565	563	594	571	4,7	5,1	5,0	5,2	5,3
Bratislava III	355	348	380	351	351	5,7	5,6	6,0	5,5	5,7
Bratislava IV	693	652	592	470	546	7,3	6,9	6,2	4,9	5,9
Bratislava V	707	783	725	806	751	6,0	6,6	6,2	6,9	6,8

III.9 Rozvody podľa okresov *
Divorces by districts *

Okres / District	Absolútne údaje Absolute data					Počet na 1 000 obyvateľov stredného stavu Number per 1 000 inhabitants of mid-year population				
	2007	2008	2009	2010	2011	2007	2008	2009	2010	2011
Spolu / Total	1 218	1 347	1 178	1 203	1 025	2,9	3,1	2,7	2,8	2,5
v tom / of which										
Bratislava I	70	78	84	90	97	1,7	1,9	2,1	2,2	2,5
Bratislava II	346	341	314	296	281	3,1	3,1	2,8	2,6	2,6
Bratislava III	163	218	178	189	134	2,6	3,5	2,8	3,0	2,2
Bratislava IV	337	353	281	281	244	3,6	3,7	2,9	2,9	2,7
Bratislava V	302	357	321	347	269	2,6	3,0	2,7	3,0	2,4

III.10 Priemerná dĺžka trvania manželstva do rozvodu podľa okresov
Average duration of marriage up to divorce by districts

Okres / District	2002	2003	2004	2005	2006	2007	2008	2009	2010	2011
Spolu / Total	14,6	14,5	15,0	15,2	14,8	15,1	14,6	14,9	14,8	14,6
v tom / of which										
Bratislava I	14,8	14,2	14,9	14,8	14,4	14,2	14,7	16,3	14,8	13,5
Bratislava II	13,3	13,7	14,5	14,7	13,8	15,1	13,3	14,2	13,6	13,5
Bratislava III	14,4	13,0	13,7	14,8	15,1	15,2	14,0	14,8	13,5	15,9
Bratislava IV	14,0	14,1	14,6	15,1	14,8	15,4	14,6	15,1	15,4	13,9
Bratislava V	15,9	16,3	16,2	15,9	15,8	15,1	16,1	15,0	16,0	16,2

III.11 Priemerný počet maloletých detí v rozvedených manželstvách podľa okresov
Average number of juvenile children in divorced marriages by districts

Okres / District	2002	2003	2004	2005	2006	2007	2008	2009	2010	2011
Spolu / Total	0,9	0,9	0,8	0,8	1,4	1,4	1,4	1,4	1,4	1,4
v tom / of which										
Bratislava I	0,8	0,9	0,7	0,6	1,3	1,4	1,4	1,4	1,3	1,3
Bratislava II	0,9	0,9	0,9	0,8	1,4	1,3	1,4	1,3	1,4	1,3
Bratislava III	0,8	0,8	0,8	0,8	1,3	1,3	1,4	1,4	1,4	1,5
Bratislava IV	1,0	1,0	1,0	1,0	1,4	1,4	1,3	1,4	1,4	1,4
Bratislava V	0,8	0,7	0,8	0,7	1,3	1,3	1,4	1,3	1,3	1,4

III.12 Narodení podľa okresov *
Births by districts *

Okres District	Narodení / Births									
	spolu / Total					z toho živo / of which live				
	2007	2008	2009	2010	2011	2007	2008	2009	2010	2011
Spolu / Total	4 331	4 707	5 063	5 170	5 370	4 317	4 688	5 052	5 163	5 356
v tom / of which										
Bratislava I	417	420	433	444	467	417	418	432	444	466
Bratislava II	1 178	1 293	1 367	1 448	1 444	1 173	1 286	1 366	1 447	1 437
Bratislava III	622	670	751	769	787	620	668	750	768	786
Bratislava IV	929	1 072	1 149	1 097	1 131	924	1 069	1 143	1 093	1 128
Bratislava V	1 185	1 252	1 363	1 412	1 541	1 183	1 247	1 361	1 411	1 539
	Počet na 1 000 obyvateľov stredného stavu / Number per 1 000 inhabitants of mid-year population									
Spolu / Total	10,2	11,0	11,8	12,0	13,0	10,1	11,0	11,8	11,9	13,0
v tom / of which										
Bratislava I	10,1	10,2	10,6	10,9	12,1	10,1	10,2	10,6	10,9	12,0
Bratislava II	10,7	11,6	12,2	12,8	13,3	10,6	11,6	12,2	12,8	13,2
Bratislava III	10,1	10,7	11,9	12,1	12,9	10,0	10,7	11,9	12,1	12,9
Bratislava IV	9,8	11,3	12,0	11,3	12,3	9,8	11,2	11,9	11,3	12,2
Bratislava V	10,0	10,6	11,6	12,0	13,9	10,0	10,6	11,6	12,0	13,8

III.13 Živonarodení podľa veku matky
Live-births by age of mother

Vek matky	2007	2008	2009	2010	2011	Age of mother
Spolu	4 317	4 688	5 052	5 163	5 356	Total
v tom						of which
-14	-	-	-	-	1	-14
15-19	71	74	73	56	60	15-19
20-24	455	406	420	358	357	20-24
25-29	1 527	1 576	1 517	1 447	1 442	25-29
30-34	1 686	1 949	2 200	2 344	2 388	30-34
35-39	495	595	718	842	962	35-39
40-44	79	80	117	112	134	40-44
45-49	4	7	7	4	11	45-49
50 a viac	-	1	-	-	1	50 and over

III.14 Miera plodnosti žien podľa vekových skupín
Fertility rate of women by age groups

Vek žien	2007	2008	2009	2010	2011	Age of women
Spolu	37,3	40,9	44,4	45,6	24,4	Total
v tom						of which
-14	x	x	x	x	0,0	-14
15-19	5,7	6,3	6,7	5,6	6,9	15-19
20-24	28,3	26,2	28,2	25,3	29,2	20-24
25-29	75,9	79,5	78,0	75,7	83,5	25-29
30-34	85,8	93,7	100,8	104,7	113,5	30-34
35-39	33,8	38,8	44,1	48,5	55,1	35-39
40-44	5,1	5,4	8,2	8,0	10,2	40-44
45-49	0,2	0,4	0,4	0,2	0,7	45-49
50 a viac	x	0,0	x	x	0,0	50 and over

III.15 Potraty podľa okresov *
*Abortions by districts **

Okres District	Potraty / Abortions									
	spolu / Total					z toho UPT / of which induced abortions				
	2007	2008	2009	2010	2011	2007	2008	2009	2010	2011
	absolútne údaje / Absolute data									
Spolu / Total	1 542	1 458	1 414	1 342	1 264	1 125	1 054	1 055	1 001	871
v tom / of which										
Bratislava I	160	160	151	132	144	119	116	106	98	105
Bratislava II	409	347	341	327	316	287	261	273	247	226
Bratislava III	208	211	167	189	171	156	152	116	157	109
Bratislava IV	318	298	290	250	234	231	206	215	200	161
Bratislava V	447	442	465	444	399	332	319	345	299	270
	počet na 1 000 obyvateľov stredného stavu / Number per 1 000 inhabitants of mid-year population									
Spolu / Total	3,6	3,4	3,3	3,1	3,1	2,6	2,5	2,5	2,3	2,1
v tom / of which										
Bratislava I	3,9	3,9	3,7	3,2	3,7	2,9	2,8	2,6	2,4	2,7
Bratislava II	3,7	3,1	3,0	2,9	2,9	2,6	2,3	2,4	2,2	2,1
Bratislava III	3,4	3,4	2,7	3,0	2,8	2,5	2,4	1,8	2,5	1,8
Bratislava IV	3,4	3,1	3,0	2,6	2,5	2,4	2,2	2,2	2,1	1,7
Bratislava V	3,8	3,8	4,0	3,8	3,6	2,8	2,7	2,9	2,5	2,4

III.16 Zomretí podľa okresov *
*Deaths by districts **

Okres District	Zomretí / Deaths									
	spolu / Total					z toho do 1 roku / of which up to 1 year				
	2007	2008	2009	2010	2011	2007	2008	2009	2010	2011
	absolútne údaje / Absolute data									
Spolu / Total	4 062	4 110	3 995	4 178	4 010	16	7	18	15	9
v tom / of which										
Bratislava I	567	520	559	534	528	1	1	4	3	-
Bratislava II	1 226	1 164	1 231	1 216	1 222	6	2	5	4	3
Bratislava III	822	825	742	841	742	3	1	3	2	3
Bratislava IV	745	840	782	809	790	3	1	3	3	2
Bratislava V	702	761	681	778	728	3	2	3	3	1
	počet na 1 000 obyvateľov stredného stavu / Number per 1 000 inhabitants of mid-year population									
Spolu / Total	9,5	9,6	9,3	9,7	9,7	0,04	0,02	0,04	0,03	0,02
v tom / of which										
Bratislava I	13,7	12,6	13,7	13,1	13,6	0,02	0,02	0,10	0,07	-
Bratislava II	11,1	10,5	11,0	10,7	11,3	0,05	0,02	0,04	0,04	0,03
Bratislava III	13,3	13,2	11,8	13,2	12,1	0,05	0,02	0,05	0,03	0,05
Bratislava IV	7,9	8,8	8,2	8,4	8,6	0,03	0,01	0,03	0,03	0,02
Bratislava V	5,9	6,5	5,8	6,6	6,6	0,03	0,02	0,03	0,03	0,01

III.17 Zomretí podľa príčin smrti
Deaths by causes of death

Trieda príčiny smrti	2007	2008	2009	2010	2011	Death cause class
Zomretí spolu	4 062	4 110	3 995	4 178	4 010	<i>Deaths in total</i>
v tom na						<i>of which</i>
I. Infekčné a parazitárne choroby	37	30	39	53	41	<i>I. Certain infectious and parasitic diseases</i>
II. Nádory	1 033	1 051	1 007	1 036	1 020	<i>II. Neoplasms</i>
III. Choroby krvi a krvotvorných orgánov a niektoré poruchy imunitných mechanizmov	8	9	4	3	10	<i>III. Diseases of the blood and blood-forming organs and certain disorders involving the immune mechanism</i>
IV. Choroby žliaz s vnútorným vylučovaním, výživy a premeny látok	51	50	41	42	54	<i>IV. Endocrine, nutritional and metabolic diseases</i>
V. Duševné poruchy a poruchy správania	1	-	1	-	-	<i>V. Mental and behavioural disorders</i>
VI. Choroby nervového systému	68	77	58	57	67	<i>VI. Diseases of the nervous system</i>
VII. Choroby oka a jeho adnexov	-	-	-	-	-	<i>VII. Diseases of the eye and adnexa</i>
VIII. Choroby ucha a hlávkového výbežku	-	-	-	-	-	<i>VIII. Diseases of the ear and mastoid process</i>
IX. Choroby obehovej sústavy	2 029	2 013	1 990	2 030	1 920	<i>IX. Diseases of the circulatory system</i>
X. Choroby dýchacej sústavy	227	249	236	321	292	<i>X. Diseases of the respiratory system</i>
XI. Choroby tráviacej sústavy	255	276	274	248	259	<i>XI. Diseases of the digestive system</i>
XII. Choroby kože a podkožného tkaniva	-	-	-	-	-	<i>XII. Diseases of the skin and subcutaneous tissue</i>
XIII. Choroby svalovej a kostrovej sústavy a spojivového tkaniva	9	4	4	3	2	<i>XIII. Diseases of the musculoskeletal system and connective tissue</i>
XIV. Choroby močovej a pohlavnej sústavy	57	79	60	70	66	<i>XIV. Diseases of the genitourinary system</i>
XV. Ťarchavosť, pôrod a popôrodie	-	-	1	-	-	<i>XV. Pregnancy, childbirth and the puerperium</i>
XVI. Niektoré choroby vznikajúce v perinatálnej perióde	6	4	12	8	4	<i>XVI. Certain conditions originating in the perinatal period</i>
XVII. Vrodené chyby, deformácie a chromozómové anomálie	8	4	6	7	5	<i>XVII. Congenital malformations, deformations and chromosomal abnormalities</i>
XVIII. Subjektívne a objektívne príznaky, abnormálne klinické a laboratórne nálezy nezatriedené inde	53	52	71	65	64	<i>XVIII. Symptoms, signs and abnormal clinical and laboratory findings, not elsewhere classified</i>
XX. Vonkajšie príčiny chorobnosti a =XIX. úmrtnosti	220	212	191	235	206	<i>XX. External causes of morbidity and =XIX. mortality</i>

III.18 Zomretí za rok 2011 podľa príčin smrti a pohlavia
Deaths in 2011 by causes of death and sex

Trieda príčiny smrti	Absolútne údaje <i>Absolute data</i>		Relatívne údaje ¹⁾ <i>Relative data ¹⁾</i>		Death cause class
	muži <i>Males</i>	ženy <i>Females</i>	muži <i>Males</i>	ženy <i>Females</i>	
Zomretí spolu v tom na	2 022	1 988	1 050,3	906,4	<i>Deaths in total of which</i>
I. Infekčné a parazitárne choroby	15	26	7,8	11,9	<i>I. Certain infectious and parasitic diseases</i>
II. Nádory	542	478	281,5	217,9	<i>II. Neoplasms</i>
III. Choroby krvi a krvotvorných orgánov a niektoré poruchy imunitných mechanizmov	6	4	3,1	1,8	<i>III. Diseases of the blood and blood-forming organs and certain disorders involving the immune mechanism</i>
IV. Choroby žliaz s vnútorným vylučovaním, výživy a premeny látok	24	30	12,5	13,7	<i>IV. Endocrine, nutritional and metabolic diseases</i>
V. Duševné poruchy a poruchy správania	-	-	-	-	<i>V. Mental and behavioural disorders</i>
VI. Choroby nervového systému	29	38	15,1	17,3	<i>VI. Diseases of the nervous system</i>
VII. Choroby oka a jeho adnexov	-	-	-	-	<i>VII. Diseases of the eye and adnexa</i>
VIII. Choroby ucha a hlávkového výbežku	-	-	-	-	<i>VIII. Diseases of the ear and mastoid process</i>
IX. Choroby obehovej sústavy	885	1 035	459,7	471,9	<i>IX. Diseases of the circulatory system</i>
X. Choroby dýchacej sústavy	155	137	80,5	62,5	<i>X. Diseases of the respiratory system</i>
XI. Choroby tráviacej sústavy	143	116	74,3	52,9	<i>XI. Diseases of the digestive system</i>
XII. Choroby kože a podkožného tkaniva	-	-	-	-	<i>XII. Diseases of the skin and subcutaneous tissue</i>
XIII. Choroby svalovej a kostrovej sústavy a spojivového tkaniva	-	2	-	0,9	<i>XIII. Diseases of the musculoskeletal system and connective tissue</i>
XIV. Choroby močovej a pohlavnej sústavy	27	39	14,0	17,8	<i>XIV. Diseases of the genitourinary system</i>
XV. Ťarchavosť, pôrod a popôrodie	-	-	-	-	<i>XV. Pregnancy, childbirth and the puerperium</i>
XVI. Niektoré choroby vznikajúce v perinatálnej perióde	2	2	1,0	0,9	<i>XVI. Certain conditions originating in the perinatal period</i>
XVII. Vrodené chyby, deformácie a chromozómové anomálie	2	3	1,0	1,4	<i>XVII. Congenital malformations, deformations and chromosomal abnormalities</i>
XVIII. Subjektívne a objektívne príznaky, abnormálne klinické a laboratórne nálezy nezatriedené inde	40	24	20,8	10,9	<i>XVIII. Symptoms, signs and abnormal clinical and laboratory findings, not elsewhere classified</i>
XX. Vonkajšie príčiny chorobnosti a =XIX. úmrtnosti	152	54	79,0	24,6	<i>XX. External causes of morbidity and =XIX. mortality</i>

¹⁾ na 100 000 obyvateľov stredného stavu obyvateľstva

¹⁾ Per 100 000 inhabitants Mid-year population

III.19 Zomretí za rok 2011 podľa príčin smrti a okresov
Deaths in 2011 by causes of death and districts

Trieda príčiny smrti	Spolu <i>Total</i>	v tom okres Bratislava <i>of which district Bratislava</i>					Death cause class
		I	II	III	IV	V	
Zomretí spolu v tom na	4 010	528	1 222	742	790	728	<i>Deaths in total of which</i>
I. Infekčné a parazitárne choroby	41	7	15	5	-	14	<i>I. Certain infectious and parasitic diseases</i>
II. Nádory	1 020	116	295	168	209	232	<i>II. Neoplasms</i>
III. Choroby krvi a krvotvorných orgánov a niektoré poruchy imunitných mechanizmov	10	1	4	2	1	2	<i>III. Diseases of the blood and blood-forming organs and certain disorders involving the immune mechanism</i>
IV. Choroby žliaz s vnútorným vylučovaním, výživy a premeny látok	54	2	12	13	15	12	<i>IV. Endocrine, nutritional and metabolic diseases</i>
V. Duševné poruchy a poruchy správania	-	-	-	-	-	-	<i>V. Mental and behavioural disorders</i>
VI. Choroby nervového systému	67	7	30	9	11	10	<i>VI. Diseases of the nervous system</i>
VII. Choroby oka a jeho adnexov	-	-	-	-	-	-	<i>VII. Diseases of the eye and adnexa</i>
VIII. Choroby ucha a hlávkového vybežku	-	-	-	-	-	-	<i>VIII. Diseases of the ear and mastoid process</i>
IX. Choroby obehovej sústavy	1 920	288	596	381	375	280	<i>IX. Diseases of the circulatory system</i>
X. Choroby dýchacej sústavy	292	32	98	65	59	38	<i>X. Diseases of the respiratory system</i>
XI. Choroby tráviacej sústavy	259	32	70	45	54	58	<i>XI. Diseases of the digestive system</i>
XII. Choroby kože a podkožného tkaniva	-	-	-	-	-	-	<i>XII. Diseases of the skin and subcutaneous tissue</i>
XIII. Choroby svalovej a kostrovej sústavy a spojivového tkaniva	2	-	1	-	1	-	<i>XIII. Diseases of the musculoskeletal system and connective tissue</i>
XIV. Choroby močovej a pohlavnej sústavy	66	10	22	11	13	10	<i>XIV. Diseases of the genitourinary system</i>
XV. Ťarchavosť, pôrod a popôrodie	-	-	-	-	-	-	<i>XV. Pregnancy, childbirth and the puerperium</i>
XVI. Niektoré choroby vznikajúce v perinatálnej perióde	4	-	2	1	1	-	<i>XVI. Certain conditions originating in the perinatal period</i>
XVII. Vrodené chyby, deformácie a chromozómové anomálie	5	-	2	1	1	1	<i>XVII. Congenital malformations, deformations and chromosomal abnormalities</i>
XVIII. Subjektívne a objektívne príznaky, abnormálne klinické a laboratórne nálezy nezatriedené inde	64	10	16	9	14	15	<i>XVIII. Symptoms, signs and abnormal clinical and laboratory findings, not elsewhere classified</i>
XX. =XIX. Vonkajšie príčiny chorobnosti a úmrtnosti	206	23	59	32	36	56	<i>XX. =XIX. External causes of morbidity and mortality</i>

III.20 Najpočetnejšie príčiny úmrtia podľa okresov *
*Most causes of death by districts **

Okres / District	Zomretí na / Deaths of									
	nádory <i>Neoplasms</i>					choroby obehovej sústavy <i>Diseases of the circulatory system</i>				
	2007	2008	2009	2010	2011	2007	2008	2009	2010	2011
Spolu / Total	1 033	1 051	1 007	1 036	1 020	2 029	2 013	1 990	2 030	1 920
v tom / of which										
Bratislava I	147	124	132	128	116	294	265	296	279	288
Bratislava II	303	314	311	283	295	607	581	633	610	596
Bratislava III	191	186	156	200	168	447	438	388	434	381
Bratislava IV	193	234	211	203	209	378	421	386	408	375
Bratislava V	199	193	197	222	232	303	308	287	299	280

III.21 Zomretí podľa veku a pohlavia
Deaths by age and sex

Veková skupina <i>Age group</i>	Spolu / Total					z toho ženy / of which females				
	2007	2008	2009	2010	2011	2007	2008	2009	2010	2011
Spolu / Total	4 062	4 110	3 995	4 178	4 010	2 071	2 074	1 992	2 109	1 988
v tom / of which										
0-	16	7	18	15	9	7	2	8	4	6
1-4	4	3	4	4	2	2	-	1	2	1
5-9	1	-	-	1	1	-	-	-	-	-
10-14	2	2	4	2	-	2	1	3	1	-
15-19	8	7	5	6	9	3	3	-	1	5
20-24	17	17	10	13	10	4	-	2	4	1
25-29	12	19	21	18	16	4	6	4	3	3
30-34	35	39	25	35	37	11	10	7	6	10
35-39	25	37	33	36	30	7	16	18	9	5
40-44	60	52	57	54	54	21	22	22	23	19
45-49	132	96	90	86	90	44	40	32	31	27
50-54	200	218	188	187	159	61	79	72	66	68
55-59	283	306	313	296	273	93	115	113	98	81
60-64	287	310	343	339	337	104	101	120	110	108
65-69	297	351	304	359	355	124	154	108	148	145
70-74	373	402	331	390	370	176	181	167	174	151
75-79	619	565	560	583	509	340	293	277	306	249
80-84	844	738	743	706	704	510	436	429	420	425
85 +	847	941	946	1 048	1 045	558	615	609	703	684

III.22 Prírodný prírastok obyvateľstva podľa okresov *
*Natural increase of population by districts **

Okres / District	Absolútne údaje <i>Absolute data</i>					Počet na 1 000 obyvateľov stredného stavu <i>Number per 1 000 inhabitants of mid-year population</i>				
	2007	2008	2009	2010	2011	2007	2008	2009	2010	2011
Spolu / Total	255	578	1 057	985	1 346	0,6	1,4	2,5	2,3	3,3
v tom / of which										
Bratislava I	-150	-102	-127	-90	-62	-3,6	-2,5	-3,1	-2,2	-1,6
Bratislava II	-53	122	135	231	215	-0,5	1,1	1,2	2,0	2,0
Bratislava III	-202	-157	8	-73	44	-3,3	-2,5	0,1	-1,2	0,7
Bratislava IV	179	229	361	284	338	1,9	2,4	3,8	2,9	3,7
Bratislava V	481	486	680	633	811	4,1	4,1	5,8	5,4	7,3

III.23 Prist'ahovaní a vyst'ahovaní podľa okresov *
Immigrants and emigrants by districts *

Okres / District	Prist'ahovaní / Immigrants					Vyst'ahovaní / Emigrants				
	2007	2008	2009	2010	2011	2007	2008	2009	2010	2011
Spolu / Total	6 248	6 823	6 100	6 297	6 356	5 667	5 537	4 887	5 542	5 002
v tom / of which										
Bratislava I	1 259	1 312	1 059	1 468	1 297	1 435	1 433	1 136	1 120	1 050
Bratislava II	3 532	3 575	3 118	3 237	3 308	2 398	2 589	2 215	2 579	2 422
Bratislava III	2 039	2 239	1 982	2 066	2 062	1 515	1 554	1 280	1 510	1 407
Bratislava IV	2 301	2 695	2 365	2 559	2 405	2 196	2 134	1 814	2 154	1 896
Bratislava V	2 106	2 317	1 802	1 955	2 043	3 112	3 142	2 668	3 167	2 986

III.24 Prírastok obyvateľstva sťahovaním podľa okresov *
Net migration of population by districts *

Okres / District	Absolútne údaje Absolute data					Počet na 1 000 obyvateľov stredného stavu Number per 1 000 inhabitants of mid-year population				
	2007	2008	2009	2010	2011	2007	2008	2009	2010	2011
prírastok obyvateľstva sťahovaním / Net migration of population										
Spolu / Total	581	1 286	1 213	755	1 354	1,4	3,0	2,8	1,8	3,3
v tom / of which										
Bratislava I	-176	-121	-77	348	247	-4,2	-2,9	-1,9	8,5	6,4
Bratislava II	1 134	986	903	658	886	10,3	8,9	8,0	5,8	8,2
Bratislava III	524	685	702	556	655	8,5	11,0	11,2	8,8	10,7
Bratislava IV	105	561	551	405	509	1,1	5,9	5,7	4,2	5,5
Bratislava V	-1 006	-825	-866	-1 212	-943	-8,5	-7,0	-7,4	-10,3	-8,5
prírastok vnútorným sťahovaním / Net internal migration										
Spolu / Total	-701	-214	-80	9	727	-1,6	-0,5	-0,2	0,0	1,8
v tom / of which										
Bratislava I	-528	-514	-403	120	31	-12,7	-12,5	-9,9	2,9	0,8
Bratislava II	846	631	608	504	754	7,7	5,7	5,4	4,4	6,9
Bratislava III	260	392	461	398	505	4,2	6,3	7,3	6,3	8,3
Bratislava IV	-144	232	249	256	415	-1,5	2,4	2,6	2,6	4,5
Bratislava V	-1 135	-955	-995	-1 269	-978	-9,6	-8,1	-8,5	-10,8	-8,8
prírastok zahraničným sťahovaním / Net external migration										
Spolu / Total	1 282	1 500	1 293	746	627	3,0	3,5	3,0	1,7	1,5
v tom / of which										
Bratislava I	352	393	326	228	216	8,5	9,6	8,0	5,6	5,6
Bratislava II	288	355	295	154	132	2,6	3,2	2,6	1,4	1,2
Bratislava III	264	293	241	158	150	4,3	4,7	3,8	2,5	2,5
Bratislava IV	249	329	302	149	94	2,6	3,5	3,1	1,5	1,0
Bratislava V	129	130	129	57	35	1,1	1,1	1,1	0,5	0,3

III.25 Celkový prírastok obyvateľstva podľa okresov *
Total increase of population by districts *

Okres / District	Absolútne údaje Absolute data					Počet na 1 000 obyvateľov stredného stavu Number per 1 000 inhabitants of mid-year population				
	2007	2008	2009	2010	2011	2007	2008	2009	2010	2011
Spolu / Total	836	1 864	2 270	1 740	2 700	2,0	4,4	5,3	4,0	6,6
v tom / of which										
Bratislava I	-326	-223	-204	258	185	-7,9	-5,4	-5,0	6,3	4,8
Bratislava II	1 081	1 108	1 038	889	1 101	9,8	10,0	9,2	7,8	10,1
Bratislava III	322	528	710	483	699	5,2	8,4	11,3	7,6	11,4
Bratislava IV	284	790	912	689	847	3,0	8,3	9,5	7,1	9,2
Bratislava V	-525	-339	-186	-579	-132	-4,4	-2,9	-1,6	-4,9	-1,2

IV. ORGANIZAČNÁ ŠTRUKTÚRA EKONOMIKY

Metodické vysvetlivky a definície

Základnou databázou organizačnej štatistiky je **register organizácií** (RO). Obsahuje všetky právne subjekty, ktoré majú pridelené identifikačné číslo organizácie (IČO). Register je v informačnom systéme ŠÚ SR - pracoviska ŠÚ SR v Bratislave základný metodologický nástroj pre klasifikácie organizácií podľa rôznych kritérií. Údaje v tabuľkách sú len za ekonomicky aktívne subjekty.

Kvantifikáciu podnikateľských subjektov ovplyvňujú tzv. nedostupné štatistické jednotky. Ich základné identifikačné údaje nevyhnutné pre zaradenie do RO sa podľa platných právnych noriem preberajú z primárnych administratívnych registrov. To znamená, že štatistický informačný systém eviduje len ich výskyt. Podnikateľskými subjektami RO sú právnické osoby a fyzické osoby - podnikatelia.

V tabuľkách podľa SK NACE nie je uvádzaná sekcia T Činnosti domácností ako zamestnávateľov; nediferencované činnosti v domácnostiach produkujúce tovary a služby na vlastné použitie a sekcia U Činnosti extraterritoriálnych organizácií a združení. V databáze RO sa tieto sekcie nevyskytujú.

Právnické osoby sú právne jednotky, existenciu ktorých upravuje zákon nezávisle na jednotlivcoch alebo inštitúciách, ktoré ich vlastnia, alebo sú ich členmi. V zmysle Obchodného zákonníka č. 513/1991 Zb., v znení neskorších predpisov, sa do obchodného registra povinne zapisujú obchodné spoločnosti, družstvá, organizačné zložky zahraničných osôb a ostatné fyzické a právnické osoby, pokiaľ to stanovuje osobitný zákon.

Podniky sú právnické osoby zamerané na tvorbu zisku a podľa právnych foriem ich triedime na štátne podniky, organizačné zložky zahraničných osôb, družstvá a obchodné spoločnosti.

Štátny podnik - vystupuje v právnych vzťahoch vo svojom mene. Hospodári s majetkom, ktorý mu bol zverený pri jeho založení, alebo ktorý nadobudol v priebehu svojho podnikania. Veci, s ktorými hospodári sú v štátnom vlastníctve.

Organizačná zložka zahraničnej osoby - je časť podniku zahraničnej fyzickej osoby s bydliskom alebo právnickej osoby so sídlom mimo územia SR, ktorá podniká na území SR. Oprávnenie podnikat' vzniká organizačnej zložke dňom zápisu do obchodného registra.

IV. ORGANIZATIONAL STRUCTURE OF THE ECONOMY

Methodological notes and definitions

The **Register of Organizations** (RO) is the basic database of the organizational statistics. It contains all legal subjects with assigned company registration number. The register is the basic methodological instrument for the companies classification according to the different criteria in the information system of the Statistical Office of the Slovak Republic - Regional Office of Bratislava. In the tables there are data only for economically active subjects.

The business subjects quantification is influenced by the so-called unreachable statistical entities. Due to current legal norms their basic identification data necessary for including to the RO are taken from primary administration registers. That means that the statistical information system records only their appearance. Entrepreneurial subjects of RO are legal persons and natural persons-entrepreneurs.

Into the tables by NACE are not given the section T Activities of households as employers; undifferentiated goods and services producing activities of households for own use and U Activities of extraterritorial organisations and bodies. These categories are not registered in database of the RO.

Legal persons are legal entities, existence of which is regulated by the law independently to the individuals or institutions, that are their owners or members. By course of Commercial Code No. 513/1991 Code it is compulsory for trade companies, cooperatives, organizational units of non-resident persons and other natural persons and legal persons to be registered in the Commercial Register.

Enterprises are legal persons focused on generating profit and according to legal forms are classified into state companies, organizational unit of non-resident persons, cooperatives and trading partnerships.

State enterprise - acts on behalf of its own in legal relationship. It manages the property, which has to be entrusted at the foundation or which to be reached during business activities. The managed property is in state ownership.

Organizational unit of nonresident company - it is part of the foreign natural person company or the legal person with residence out of the territory of the SR, which has business activities all over the SR. The permission for enterprising is arising by

Vnútorne právne pomery a ručenie členov alebo spoločníkov sa riadi právnym poriadkom podľa ktorého bola zahraničná osoba založená.

Družstvo - je spoločenstvo neuzavretého počtu osôb založené za účelom podnikania alebo zabezpečovania hospodárskych, sociálnych alebo iných potrieb svojich členov. Družstvo musí mať najmenej päť členov, čo však neplatí ak sú jeho členmi aspoň dve právnické osoby. Družstvo za porušenie svojich záväzkov zodpovedá celým svojím majetkom. Členovia neručia za záväzky družstva. Uhrádzanie strát družstva do určitej výšky presahujúcej ich členský vklad im však môžu určiť stanovy družstva alebo rozhodnutie členskej schôdze.

Obchodné spoločnosti - sú právnické osoby založené za účelom podnikania.

Jednotlivé druhy obchodných spoločností sú:

verejná obchodná spoločnosť - zakladateľom sú aspoň dve osoby podnikajúce pod spoločným menom na základe spoločenskej zmluvy, ručia za záväzky spoločnosti spoločne, všetkým svojím majetkom. Riadenie prislúcha každému spoločníkovi a finančný podiel na hospodárení (zisku alebo strate) sa delí rovnakým dielom,

komanditná spoločnosť - je obchodná spoločnosť, v ktorej jeden alebo viac spoločníkov ručí za záväzky spoločnosti do výšky svojho nesplateného vkladu zapísaného v obchodnom registri (komandisti) a jeden alebo viac spoločníkov celým svojím majetkom (komplementári). Na obchodné vedenie spoločnosti sú oprávnení len komplementári ako štatutárni zástupcovia spoločnosti,

spoločnosť s ručením obmedzeným - kapitálová spoločnosť, ktorú môže založiť aj jedna fyzická alebo právnická osoba s limitovaným počtom maximálne 50 spoločníkov. Hodnota základného imania spoločnosti musí byť minimálne 5 tis. Eur, pričom hodnota vkladu spoločníka aspoň 750 Eur. Za porušenie svojich záväzkov zodpovedá spoločnosť celým svojím majetkom, spoločníci do výšky svojich pevne stanovených vkladov. Obchodný podiel sa určuje pomerom vkladov spoločníka k základnému imaniu, ak zmluva neurčuje inak,

akciová spoločnosť - kapitálová spoločnosť, založená spojením viacerých fyzických alebo právnických osôb. Spoločnosť môže založiť jeden zakladateľ, ak je právnickou osobou (zakladateľská listina), inak dvaja alebo viacerí zakladatelia (zakladateľská zmluva obligatorneho charakteru). Hodnota základného majetku musí byť aspoň 25 tis. Eur. Za záväzky spoločnosť zodpovedá celým svojím majetkom,

registering into Business Register. Internal law rules and member's or partner's liability is regulated by law according to which the non-resident company was founded.

A cooperative is a partnership of an unlimited number of persons who founded it in order to do business or to satisfy economic, social or other needs of their members. There have to be at least five members in a cooperative. This is not necessary if at least two legal entities are its members. A cooperative is liable for its obligations up to the extent of its entire property. Members of the cooperative are not liable for the cooperative's obligations. Covering the losses of cooperative to the certain limit exceeding their investment can be stipulated by the statutes of cooperative or by the decision of the members meeting.

Trading partnerships - legal persons founded for the purpose of business activities.

Types of the trading partnerships are:

Unlimited partnership - is a company in which at least two persons do business under the same business name upon the foundation deed and are liable for all partnership obligations jointly and severally up to the extent of their entire property. Each of the active partners can run the business and the financial share on operation (profit or loss) is divided into equal portion,

Limited partnership - is a business company in which one or more partners bear liability for the partnership obligations to the extent of an unpaid part of their deposit entered in the Business Register (limited partners) and one or more partners up to the extent of their entire property (general partners). To manage a company are entitled the general partners as the statutory body of the partnership,

Limited liability company - is a capital company which can be founded also by only one natural or legal person with limited number 50 partners at most. Foundation capital of the company is specified by law at minimum of 5 thous. EUR with a minimum deposit of a partner of 750 EUR. The company is liable for its liabilities to the extent of its entire property and the partners to the extend of their given investments. A business share is defined as a relation of the partner investments to the equity if agreement determines other,

Joint-stock company - is a capital company founded by joining of several natural or legal persons. A company may be founded by one founder if he is a legal person (foundation deed) or by two or more founders (foundation agreement of the obligatory character). The value of the basic capital must be at least 25 thous. EUR. The company is liable for its liabilities to the extent of its entire property, the

akcionári neručia voči veriteľom spoločnosti, majú voči spoločnosti iba uhradzovaciu povinnosť, t.j. splatiť upísané akcie. Akcionári sa zúčastňujú na riadení, nemajú nárok na vrátenie svojho majetkového vkladu, môžu ho previesť na inú osobu. Akcionár má právo na podiel zo zisku (dividendu). Výšku určuje podiel menovitej hodnoty akcie k menovitej hodnote akcií všetkých akcionárov.

Neziskové inštitúcie sú právnické osoby slúžiace finančným a nefinančným korporáciám, štátnej správe a domácnostiam, ako napr. rozpočtové organizácie, príspevkové organizácie, ktorých tržby z činnosti nepresahujú 50 % vykazovaných nákladov, občianske združenia, politické strany, cirkvi a iné.

Podľa **druhov vlastníctva** triedime právnické osoby na:

súkromné - základné imanie tvorí peňažný alebo nepeňažný vklad slovenského subjektu,

verejné - predstavuje základný majetkový vklad štátu alebo obce,

družstevné - tvorí súhrn základných vkladov členov družstva,

medzinárodné - označuje základné imanie zložené z vkladu domáceho subjektu a vkladu zahraničnej osoby,

zahraničné - základné imanie reprezentuje vklad výlučne zahraničného subjektu.

Fyzické osoby - podnikateľov podľa právnych foriem triedime na:

živnostníkov - podnikateľov, ktorí podnikajú na základe živnostenského oprávnenia v zmysle zákona č. 455/1991 Zb. o živnostenskom podnikaní, v znení neskorších predpisov,

samostatne hospodáriacich roľníkov (SHR) - podnikajúcich na základe zákona č. 219/1991 Zb. o súkromnom podnikaní občanov,

slobodné povolania - fyzické osoby vykonávajúce iné odborné činnosti upravené príslušnými právnymi normami.

V tab. IV.1, IV.2 a IV.14 sú živnostníci - podnikatelia vrátane kombinovaných právnych foriem.

Zdroj údajov

Štatistický úrad SR

shareholders are not liable towards the creditors of the company, towards the company, they have only disbursement obligation, i.e. disbursement of the nominative shares. The shareholders participate on management, they cannot claim for returning of their investment, they can rest it on other person. The shareholder has right to the profit portion (dividend). Amount is defined as a portion of nominal value of share to the nominal value of shares all of the shareholders.

Non-profit oriented institutions are legal persons serving to financial and non-financial corporations, government and households e.g. budgetary organizations, subsidized organizations, whose receipts don't exceed 50 % of presented costs, associations, political parties, churches and others.

By **kinds of ownership** there is a division of the legal persons into:

private - equity capital comprises of financial or nonfinancial investment of the Slovak subject,

public - it is a state or municipal investment,

cooperative - it is summary of membership deposits,

international - equity capital comprises of the Slovak subject investment and foreign person investment,

foreign - equity capital comprises of the only foreign subject investment.

Natural persons - entrepreneurs by legal forms are classified as:

Self-employed persons - entrepreneurs running business according the Tradesmen Act No. 455/1991 Code with subsequent amendments,

Self-employed farmers - running business according Private Business Act No. 219/1991 Code,

Freelance professions - natural persons doing other special activities adjusted by the appropriate legal norms.

In the tables IV.1, IV.2 and IV.14 are self-employed persons including combination of legal forms.

Source

Statistical Office of the SR

IV.1 Právne subjekty k 31.12.
Legal subjects as of Dec. 31

Ukazovateľ	2009	2010	2011	Indicator
Spolu	91 682	97 061	100 219	<i>Total</i>
v tom				<i>of which</i>
právnické osoby	46 287	52 376	56 879	<i>Legal persons</i>
v tom				<i>of which</i>
podniky	38 121	43 810	47 963	<i>Enterprises</i>
z toho				<i>of which</i>
spoločnosť s ručením obmedzeným	33 425	38 550	42 441	<i>Limited liability company</i>
akciové spoločnosti	2 547	2 702	2 786	<i>Joint-stock company</i>
družstvá	186	191	192	<i>Cooperatives</i>
verejné obchodné spoločnosti	112	108	106	<i>General commercial partnerships</i>
štátne podniky	9	7	7	<i>State enterprises</i>
FO - podnikatelia zapísaní v OR	392	483	455	<i>Natural persons incorporated in BR</i>
neziskové inštitúcie	8 166	8 566	8 916	<i>Non-profit institutions</i>
z toho				<i>of which</i>
rozpočtové organizácie	368	370	365	<i>Budgetary organizations</i>
príspevkové organizácie	105	104	101	<i>Subsidized organizations</i>
združenia	5 785	6 133	6 493	<i>Associations</i>
FO - podnikatelia nezapísaní v OR	45 395	44 685	43 340	<i>Natural persons unincorporated in BR</i>
z toho				<i>of which</i>
živnostníci	42 123	41 285	39 770	<i>Self-employed persons</i>

IV.2 Právne subjekty k 31.12.2011 podľa okresov *
*Legal subjects as of Dec. 31, 2011 by districts **

Ukazovateľ	Spolu <i>Total</i>	v tom okres Bratislava I / of which district Bratislava					Indicator
		I	II	III	IV	V	
Spolu	100 219	21 078	27 908	16 021	15 185	20 027	<i>Total</i>
v tom							<i>of which</i>
právnické osoby	56 879	15 649	17 006	9 610	6 518	8 096	<i>Legal persons</i>
v tom							<i>of which</i>
podniky	47 963	12 984	15 060	8 101	4 984	6 834	<i>Enterprises</i>
z toho							<i>of which</i>
spoločnosť s ručením obmedzeným	42 441	11 323	13 323	6 995	4 544	6 256	<i>Limited liability company</i>
akciové spoločnosti	2 786	976	928	445	225	212	<i>Joint-stock company</i>
družstvá	192	61	62	30	17	22	<i>Cooperatives</i>
verejné obchodné spoločnosti	106	32	25	17	17	15	<i>General commercial partnerships</i>
štátne podniky	7	1	3	-	1	2	<i>State enterprises</i>
FO - podnikatelia zapísaní v OR	455	44	119	147	73	72	<i>Natural persons incorporated in BR</i>
neziskové inštitúcie	8 916	2 665	1 946	1 509	1 534	1 262	<i>Non-profit institutions</i>
z toho							<i>of which</i>
rozpočtové organizácie	365	101	86	58	73	47	<i>Budgetary organizations</i>
príspevkové organizácie	101	36	18	13	27	7	<i>Subsidized organizations</i>
združenia	6 493	1 835	1 435	1 135	1 080	1 008	<i>Associations</i>
FO - podnikatelia nezapísaní v OR	43 340	5 429	10 902	6 411	8 667	11 931	<i>Natural persons unincorporated in BR</i>
z toho							<i>of which</i>
živnostníci	39 770	4 272	10 070	5 876	8 187	11 365	<i>Self-employed persons</i>

IV.3 Právnické osoby k 31.12. 2011
Legal persons as of Dec. 31, 2011

SK NACE	Spolu ¹⁾ Total ¹⁾	v tom / of which			NACE
		podniky Enterprises	z toho fyzické osoby zapísané v OR of which Natural persons incorporated in BR	neziskové inštitúcie Non-profit institutions	
Spolu	56 879	47 963	455	8 916	Total
v tom					of which
A Poľnohospodárstvo, lesníctvo a rybolov	165	165	1	-	A Agriculture, forestry and fishing
B Ťažba a dobývanie	21	21	-	-	B Mining and quarrying
C Priemyselná výroba	1 835	1 834	33	1	C Manufacturing
D Dodávka elektriny, plynu, pary a studeného vzduchu	127	127	-	-	D Electricity, gas, steam and air conditioning supply
E Dodávka vody; čistenie a odvod odpadových vôd, odpady a služby odstraňovanie odpadov	131	131	1	-	E Water supply; sewerage, waste management and remediation activities
F Stavebníctvo	2 567	2 566	68	1	F Construction
G Veľkoobchod a maloobchod; oprava motorových vozidiel a motocyklov	12 044	12 044	232	-	G Wholesale and retail trade; repair of motor vehicles and motorcycles
H Doprava a skladovanie	1 153	1 153	12	-	H Transportation and storage
I Ubytovacie a stravovacie služby	1 369	1 366	14	3	I Accommodation and food service activities
J Informácie a komunikácia	3 366	3 359	18	7	J Information and communication
K Finančné a poisťovacie činnosti	498	495	-	3	K Financial and insurance activities
L Činnosti v oblasti nehnuteľností	5 084	4 325	8	759	L Real estate activities
M Odborné, vedecké a technické činnosti	12 563	12 492	36	71	M Professional, scientific and technical activities
N Administratívne a podporné služby	5 570	5 564	24	6	N Administrative and support service activities
O Verejná správa a obrana; povinné sociálne zabezpečenie	132	4	-	128	O Public administration and defence; compulsory social security
P Vzdelávanie	886	590	2	296	P Education
Q Zdravotníctvo a sociálna pomoc	1 091	673	2	418	Q Human health and social work activities
R Umenie, zábava a rekreácia	2 158	582	1	1 576	R Arts, entertainment and recreation
S Ostatné činnosti	6 119	472	3	5 647	S Other service activities

¹⁾ vrátane fyzických osôb - podnikateľov zapísaných v OR

¹⁾ Including natural persons - entrepreneurs incorporated in BR

IV.4 Právnické osoby k 31.12.2011 podľa ekonomických činností a druhov vlastníctva
Legal persons as of Dec. 31, 2011 by economic activities and kinds of ownership

SK NACE	Spolu ¹⁾ <i>Total ¹⁾</i>	v tom vlastníctvo / of which ownership					NACE
		súkromné tuzemské ²⁾ <i>Private inland ²⁾</i>	verejné ³⁾ <i>Public ³⁾</i>	družstevné <i>Cooperative - owned</i>	medziná- rodné ⁴⁾ <i>Interna- tional ⁴⁾</i>	zahraničné <i>Foreign</i>	
Spolu	56 879	43 413	583	212	2 697	9 974	<i>Total</i>
v tom							<i>of which</i>
A Poľnohospodárstvo, lesníctvo a rybolov	165	121	2	7	10	25	<i>A Agriculture, forestry and fishing</i>
B Ťažba a dobývanie	21	12	-	-	3	6	<i>B Mining and quarrying</i>
C Priemyselná výroba	1 835	1 366	4	11	103	351	<i>C Manufacturing</i>
D Dodávka elektriny, plynu, pary a studeného vzduchu	127	66	6	-	12	43	<i>D Electricity, gas, steam and air conditioning supply</i>
E Dodáv. vody; čistenie a odvod odpadových vód, odpady a služby odstraňovanie odpadov	131	88	3	-	11	29	<i>E Water supply; sewerage, waste management and remediation activities</i>
F Stavebníctvo	2 567	1 882	3	17	84	581	<i>F Construction</i>
G Veľkoobchod a maloobchod; oprava motorových vozidiel a motocyklov	12 044	8 133	1	24	854	3 032	<i>G Wholesale and retail trade; repair of motor vehicles and motorcycles</i>
H Doprava a skladovanie	1 153	718	11	2	73	349	<i>H Transportation and storage</i>
I Ubytovacie a stravovacie služby	1 369	1 164	3	4	78	120	<i>I Accommodation and food service activities</i>
J Informácie a komunikácia	3 366	2 611	10	6	193	546	<i>J Information and communication</i>
K Finančné a poisťovacie činnosti	498	245	12	4	56	181	<i>K Financial and insurance activities</i>
L Činnosti v oblasti nehnuteľností	5 084	3 898	14	93	232	847	<i>L Real estate activities</i>
M Odborné, vedecké a technické činnosti	12 563	9 309	83	28	646	2 497	<i>M Professional, scientific and technical activities</i>
N Administratívne a podporné služby	5 570	4 085	8	15	273	1 189	<i>N Administrative and support service activities</i>
O Verejná správa a obrana; povinné sociálne zabezpečenie	132	2	130	-	-	-	<i>O Public administration and defence; compulsory social security</i>
P Vzdelávanie	886	594	194	1	23	74	<i>P Education</i>
Q Zdravotníctvo a sociálna pomoc	1 091	1 025	43	-	13	10	<i>Q Human health and social work activities</i>
R Umenie, zábava a rekreácia	2 158	2 039	44	-	21	54	<i>R Arts, entertainment and recreation</i>
S Ostatné činnosti	6 119	6 055	12	-	12	40	<i>S Other service activities</i>

¹⁾ vrátane fyzických osôb - podnikateľov zapísaných v OR

²⁾ vrátane združení, politických strán a cirkví

³⁾ štátne, územnej samosprávy a medzinárodné s prevažujúcim verejným sektorom

⁴⁾ medzinárodné s prevažujúcim súkromným sektorom

¹⁾ Including natural persons - entrepreneurs incorporated in BR

²⁾ Including ownership of associations, political parties and churches

³⁾ State, municipality and international-owned with preponderance of public sector

⁴⁾ International with preponderance of private sector

IV.5 Podniky k 31.12.2011 podľa ekonomických činností a druhov vlastníctva
Enterprises as of Dec. 31, 2011 by economic activities and kinds of ownership

SK NACE	Spolu ¹⁾ <i>Total ¹⁾</i>	v tom vlastníctvo / of which ownership					NACE
		súkromné tuzemské ²⁾ <i>Private inland ²⁾</i>	verejné ³⁾ <i>Public ³⁾</i>	družstevné <i>Cooperative - owned</i>	medziná- rodné ⁴⁾ <i>Interna- tional ⁴⁾</i>	zahraničné <i>Foreign</i>	
Spolu	47 963	34 991	91	212	2 697	9 972	<i>Total</i>
v tom							<i>of which</i>
A Poľnohospodárstvo, lesníctvo a rybolov	165	121	2	7	10	25	<i>A Agriculture, forestry and fishing</i>
B Ťažba a dobývanie	21	12	-	-	3	6	<i>B Mining and quarrying</i>
C Priemyselná výroba	1 834	1 366	3	11	103	351	<i>C Manufacturing</i>
D Dodávka elektriny, plynu, pary a studeného vzduchu	127	66	6	-	12	43	<i>D Electricity, gas, steam and air conditioning supply</i>
E Dodávka vody; čistenie a odvod odpadových vôd, odpady a služby odstraňovanie odpadov	131	88	3	-	11	29	<i>E Water supply; sewerage, waste management and remediation activities</i>
F Stavebníctvo	2 566	1 882	2	17	84	581	<i>F Construction</i>
G Veľkoobchod a maloobchod; oprava motorových vozidiel a motocyklov	12 044	8 133	1	24	854	3 032	<i>G Wholesale and retail trade; repair of motor vehicles and motorcycles</i>
H Doprava a skladovanie	1 153	718	11	2	73	349	<i>H Transportation and storage</i>
I Ubytovacie a stravovacie služby	1 366	1 164	-	4	78	120	<i>I Accommodation and food service activities</i>
J Informácie a komunikácia	3 359	2 610	4	6	193	546	<i>J Information and communication</i>
K Finančné a poisťovacie činnosti	495	245	9	4	56	181	<i>K Financial and insurance activities</i>
L Činnosti v oblasti nehnuteľností	4 325	3 141	12	93	232	847	<i>L Real estate activities</i>
M Odborné, vedecké a technické činnosti	12 492	9 307	14	28	646	2 497	<i>M Professional, scientific and technical activities</i>
N Administratívne a podporné služby	5 564	4 085	3	15	273	1 188	<i>N Administrative and support service activities</i>
O Verejná správa a obrana; povinné sociálne zabezpečenie	4	2	2	-	-	-	<i>O Public administration and defence; compulsory social security</i>
P Vzdelávanie	590	490	2	1	23	74	<i>P Education</i>
Q Zdravotníctvo a sociálna pomoc	673	639	11	-	13	10	<i>Q Human health and social work activities</i>
R Umenie, zábava a rekreácia	582	503	5	-	21	53	<i>R Arts, entertainment and recreation</i>
S Ostatné činnosti	472	419	1	-	12	40	<i>S Other service activities</i>

¹⁾ vrátane fyzických osôb - podnikateľov zapísaných v OR

²⁾ vrátane združení, politických strán a cirkví

³⁾ štátne, územnej samosprávy a medzinárodné s prevažujúcim verejným sektorom

⁴⁾ medzinárodné s prevažujúcim súkromným sektorom

¹⁾ Including natural persons - entrepreneurs incorporated in BR

²⁾ Including ownership of associations, political parties and churches

³⁾ State, municipality and international-owned with preponderance of public sector

⁴⁾ International with preponderance of private sector

IV.6 Podniky k 31.12.2011 podľa ekonomických činností a právnych foriem
Enterprises as of Dec. 31, 2011 by economic activities and legal forms

SK NACE	Spolu ¹⁾ <i>Total ¹⁾</i>	z toho podľa právnej formy / <i>of which by legal form</i>				NACE
		štátne podniky <i>State enterprises</i>	organizačné zložky zahraničných osôb <i>Organizational units of non-resident</i>	družstvá <i>Cooperatives</i>	obchodné spoločnosti <i>Trading partnerships</i>	
Spolu	47 963	7	1 470	192	45 716	<i>Total</i>
v tom						<i>of which</i>
A Poľnohospodárstvo, lesníctvo a rybolov	165	1	3	7	148	<i>A Agriculture, forestry and fishing</i>
B Ťažba a dobývanie	21	-	2	-	19	<i>B Mining and quarrying</i>
C Priemyselná výroba	1 834	1	99	10	1 691	<i>C Manufacturing</i>
D Dodávka elektriny, plynu, pary a studeného vzduchu	127	1	17	-	109	<i>D Electricity, gas, steam and air conditioning supply</i>
E Dodávka vody; čistenie a odvod odpadových vôd, odpady a služby odstraňovania odpadov	131	-	9	-	121	<i>E Water supply; sewerage, waste management and remediation activities</i>
F Stavebníctvo	2 566	-	258	17	2 223	<i>F Construction</i>
G Veľkoobchod a maloobchod; oprava motorových vozidiel a motocyklov	12 044	-	466	20	11 325	<i>G Wholesale and retail trade; repair of motor vehicles and motorcycles</i>
H Doprava a skladovanie	1 153	2	32	2	1 105	<i>H Transportation and storage</i>
I Ubytovacie a stravovacie služby	1 366	-	22	4	1 325	<i>I Accommodation and food service activities</i>
J Informácie a komunikácia	3 359	-	55	5	3 279	<i>J Information and communication</i>
K Finančné a poisťovacie činnosti	495	-	52	4	431	<i>K Financial and insurance activities</i>
L Činnosti v oblasti nehnuteľností	4 325	-	31	81	4 197	<i>L Real estate activities</i>
M Odborné, vedecké a technické činnosti	12 492	1	247	26	12 161	<i>M Professional, scientific and technical activities</i>
N Administratívne a podporné služby	5 564	-	147	15	5 376	<i>N Administrative and support service activities</i>
O Verejná správa a obrana; povinné sociálne zabezpečenie	4	-	-	-	4	<i>O Public administration and defence; compulsory social security</i>
P Vzdelávanie	590	-	15	1	563	<i>P Education</i>
Q Zdravotníctvo a sociálna pomoc	673	-	-	-	661	<i>Q Human health and social work activities</i>
R Umenie, zábava a rekreácia	582	1	5	-	558	<i>R Arts, entertainment and recreation</i>
S Ostatné činnosti	472	-	10	-	420	<i>S Other service activities</i>

¹⁾ vrátane fyzických osôb - podnikateľov zapísaných v OR

¹⁾ Including natural persons - entrepreneurs incorporated in BR

IV.7 Obchodné spoločnosti k 31.12.2011 podľa ekonomických činností a právnych foriem
Trading partnerships as of Dec. 31, 2011 by economic activities and legal forms

SK NACE	Spolu <i>Total</i>	v tom podľa právnej formy / <i>of which by legal form</i>				NACE
		verejné obchodné <i>General commercial partnerships</i>	komanditné <i>Limited partnerships</i>	s ručením obmedzeným <i>Limited liability company</i>	akciové <i>Joint-stock company</i>	
Spolu	45 716	106	383	42 441	2 786	<i>Total</i>
v tom						<i>of which</i>
A Poľnohospodárstvo, lesníctvo a rybolov	148	2	2	134	10	<i>A Agriculture, forestry and fishing</i>
B Ťažba a dobývanie	19	-	-	16	3	<i>B Mining and quarrying</i>
C Priemyselná výroba	1 691	5	6	1 566	114	<i>C Manufacturing</i>
D Dodávka elektriny, plynu, pary a studeného vzduchu	109	-	-	84	25	<i>D Electricity, gas, steam and air conditioning supply</i>
E Dodávka vody; čistenie a odvod odpadových vôd, odpady a služby odstraňovania odpadov	121	-	1	105	15	<i>E Water supply; sewerage, waste management and remediation activities</i>
F Stavebníctvo	2 223	4	6	2 078	135	<i>F Construction</i>
G Veľkoobchod a maloobchod; oprava motorových vozidiel a motocyklov	11 325	26	84	10 661	554	<i>G Wholesale and retail trade; repair of motor vehicles and motorcycles</i>
H Doprava a skladovanie	1 105	2	5	1 038	60	<i>H Transportation and storage</i>
I Ubytovacie a stravovacie služby	1 325	1	3	1 289	32	<i>I Accommodation and food service activities</i>
J Informácie a komunikácia	3 279	9	35	3 034	201	<i>J Information and communication</i>
K Finančné a poisťovacie činnosti	431	-	2	270	159	<i>K Financial and insurance activities</i>
L Činnosti v oblasti nehnuteľností	4 197	12	19	3 656	510	<i>L Real estate activities</i>
M Odborné, vedecké a technické činnosti	12 161	37	184	11 309	631	<i>M Professional, scientific and technical activities</i>
N Administratívne a podporné služby	5 376	5	29	5 086	256	<i>N Administrative and support service activities</i>
O Verejná správa a obrana; povinné sociálne zabezpečenie	4	-	-	1	3	<i>O Public administration and defence; compulsory social security</i>
P Vzdelávanie	563	-	1	549	13	<i>P Education</i>
Q Zdravotníctvo a sociálna pomoc	661	-	-	627	34	<i>Q Human health and social work activities</i>
R Umenie, zábava a rekreácia	558	2	5	522	29	<i>R Arts, entertainment and recreation</i>
S Ostatné činnosti	420	1	1	416	2	<i>S Other service activities</i>

IV.8 Neziskové inštitúcie k 31.12.2011 podľa ekonomických činností a právnych foriem
Non-profit institutions as of Dec. 31, 2011 by economic activities and legal forms

SK NACE	Spolu <i>Total</i>	z toho podľa právnej formy <i>of which by legal form</i>			NACE
		rozpočtové organizácie <i>Budgetary organizations</i>	príspevkové organizácie <i>Subsidized organizations</i>	Združenia <i>Associations</i>	
Spolu	8 916	365	101	6 493	<i>Total</i>
v tom					<i>of which</i>
A Poľnohospodárstvo, lesníctvo a rybolov	-	-	-	-	<i>A Agriculture, forestry and fishing</i>
B Ťažba a dobývanie	-	-	-	-	<i>B Mining and quarrying</i>
C Priemyselná výroba	1	-	1	-	<i>C Manufacturing</i>
D Dodávka elektriny, plynu, pary a studeného vzduchu	-	-	-	-	<i>D Electricity, gas, steam and air conditioning supply</i>
E Dodávka vody; čistenie a odvod odpadových vôd, odpady a služby odstraňovania odpadov	-	-	-	-	<i>E Water supply; sewerage, waste management and remediation activities</i>
F Stavebníctvo	1	1	-	-	<i>F Construction</i>
G Veľkoobchod a maloobchod; oprava motorových vozidiel a motocyklov	-	-	-	-	<i>G Wholesale and retail trade; repair of motor vehicles and motorcycles</i>
H Doprava a skladovanie	-	-	-	-	<i>H Transportation and storage</i>
I Ubytovacie a stravovacie služby	3	2	1	-	<i>I Accommodation and food service activities</i>
J Informácie a komunikácia	7	1	3	-	<i>J Information and communication</i>
K Finančné a poisťovacie činnosti	3	1	-	-	<i>K Financial and insurance activities</i>
L Činnosti v oblasti nehnuteľností	759	-	2	-	<i>L Real estate activities</i>
M Odborné, vedecké a technické činnosti	71	40	30	-	<i>M Professional, scientific and technical activities</i>
N Administratívne a podporné služby	6	2	3	-	<i>N Administrative and support service activities</i>
O Verejná správa a obrana; povinné sociálne zabezpečenie	128	113	7	-	<i>O Public administration and defence; compulsory social security</i>
P Vzdelávanie	296	163	24	9	<i>P Education</i>
Q Zdravotníctvo a sociálna pomoc	418	29	3	-	<i>Q Human health and social work activities</i>
R Umenie, zábava a rekreácia	1 576	13	27	1 525	<i>R Arts, entertainment and recreation</i>
S Ostatné činnosti	5 647	-	-	4 959	<i>S Other service activities</i>

IV.9 Právnické osoby k 31.12.2011 podľa ekonomických činností a veľkostných kategórií
Legal persons as of Dec. 31, 2011 by economic activities and size categories

SK NACE	Spolu ¹⁾ <i>Total ¹⁾</i>	v tom veľkostná kategória podľa počtu zamestnancov <i>of which size categories by number of employees</i>			NACE
		malé <i>Small</i> 0-19	stredné <i>Medium</i> 20-249	veľké <i>Large</i> 250+	
Spolu	56 879	54 454	2 201	224	<i>Total</i>
v tom					<i>of which</i>
A Poľnohospodárstvo, lesníctvo a rybolov	165	156	9	-	<i>A Agriculture, forestry and fishing</i>
B Ťažba a dobývanie	21	17	3	1	<i>B Mining and quarrying</i>
C Priemyselná výroba	1 835	1 639	172	24	<i>C Manufacturing</i>
D Dodávka elektriny, plynu, pary a studeného vzduchu	127	111	10	6	<i>D Electricity, gas, steam and air conditioning supply</i>
E Dodávka vody; čistenie a odvod odpadových vôd, odpady a služby odstraňovania odpadov	131	122	6	3	<i>E Water supply; sewerage, waste management and remediation activities</i>
F Stavebníctvo	2 567	2 448	110	9	<i>F Construction</i>
G Veľkoobchod a maloobchod; oprava motorových vozidiel a motocyklov	12 044	11 610	412	22	<i>G Wholesale and retail trade; repair of motor vehicles and motorcycles</i>
H Doprava a skladovanie	1 153	1 014	121	18	<i>H Transportation and storage</i>
I Ubytovacie a stravovacie služby	1 369	1 256	109	4	<i>I Accommodation and food service activities</i>
J Informácie a komunikácia	3 366	3 208	132	26	<i>J Information and communication</i>
K Finančné a poisťovacie činnosti	498	399	81	18	<i>K Financial and insurance activities</i>
L Činnosti v oblasti nehnuteľností	5 084	5 024	58	2	<i>L Real estate activities</i>
M Odborné, vedecké a technické činnosti	12 563	12 279	275	9	<i>M Professional, scientific and technical activities</i>
N Administratívne a podporné služby	5 570	5 330	225	15	<i>N Administrative and support service activities</i>
O Verejná správa a obrana; povinné sociálne zabezpečenie	132	18	77	37	<i>O Public administration and defence; compulsory social security</i>
P Vzdelávanie	886	669	210	7	<i>P Education</i>
Q Zdravotníctvo a sociálna pomoc	1 091	1 004	75	12	<i>Q Human health and social work activities</i>
R Umenie, zábava a rekreácia	2 158	2 098	52	8	<i>R Arts, entertainment and recreation</i>
S Ostatné činnosti	6 119	6 052	64	3	<i>S Other service activities</i>

¹⁾ vrátane fyzických osôb - podnikateľov zapísaných v OR

¹⁾ Including natural persons - entrepreneurs incorporated in BR

IV.9 Právnické osoby k 31.12.2011 podľa ekonomických činností a veľkostných kategórií
Legal persons as of Dec. 31, 2011 by economic activities and size categories

1. pokračovanie

1st continuation

SK NACE	Malé ¹⁾ spolu <i>Small¹⁾ in total</i>	v tom s počtom zamestnancov <i>of which with number of employees</i>			NACE
		0-4	5-9	10-19	
Spolu	54 454	47 691	4 268	2 495	<i>Total</i>
v tom					<i>of which</i>
A Poľnohospodárstvo, lesníctvo a rybolov	156	130	18	8	<i>A Agriculture, forestry and fishing</i>
B Ťažba a dobývanie	17	13	3	1	<i>B Mining and quarrying</i>
C Priemyselná výroba	1 639	1 191	255	193	<i>C Manufacturing</i>
D Dodávka elektriny, plynu, pary a studeného vzduchu	111	100	7	4	<i>D Electricity, gas, steam and air conditioning supply</i>
E Dodávka vody; čistenie a odvod odpadových vôd, odpady a služby odstraňovania odpadov	122	91	15	16	<i>E Water supply; sewerage, waste management and remediation activities</i>
F Stavebníctvo	2 448	2 012	272	164	<i>F Construction</i>
G Veľkoobchod a maloobchod; oprava motorových vozidiel a motocyklov	11 610	9 503	1 333	774	<i>G Wholesale and retail trade; repair of motor vehicles and motorcycles</i>
H Doprava a skladovanie	1 014	784	145	85	<i>H Transportation and storage</i>
I Ubytovacie a stravovacie služby	1 256	856	245	155	<i>I Accommodation and food service activities</i>
J Informácie a komunikácia	3 208	2 840	232	136	<i>J Information and communication</i>
K Finančné a poisťovacie činnosti	399	319	37	43	<i>K Financial and insurance activities</i>
L Činnosti v oblasti nehnuteľností	5 024	4 709	205	110	<i>L Real estate activities</i>
M Odborné, vedecké a technické činnosti	12 279	11 139	750	390	<i>M Professional, scientific and technical activities</i>
N Administratívne a podporné služby	5 330	4 756	376	198	<i>N Administrative and support service activities</i>
O Verejná správa a obrana; povinné sociálne zabezpečenie	18	2	6	10	<i>O Public administration and defence; compulsory social security</i>
P Vzdelávanie	669	582	43	44	<i>P Education</i>
Q Zdravotníctvo a sociálna pomoc	1 004	860	102	42	<i>Q Human health and social work activities</i>
R Umenie, zábava a rekreácia	2 098	1 998	61	39	<i>R Arts, entertainment and recreation</i>
S Ostatné činnosti	6 052	5 806	163	83	<i>S Other service activities</i>

¹⁾ vrátane fyzických osôb - podnikateľov zapísaných v OR

¹⁾ Including natural persons - entrepreneurs incorporated in BR

IV.9 Právnické osoby k 31.12.2011 podľa ekonomických činností a veľkostných kategórií
Legal persons as of Dec. 31, 2011 by economic activities and size categories

2. pokračovanie

2nd continuation

SK NACE	Stredné ¹⁾ spolu <i>Medium¹⁾ in total</i>	v tom s počtom zamestnancov <i>of which with number of employees</i>			NACE
		20-49	50-149	150-249	
Spolu	2 201	1 354	710	137	<i>Total</i>
v tom					<i>of which</i>
A Poľnohospodárstvo, lesníctvo a rybolov	9	4	4	1	<i>A Agriculture, forestry and fishing</i>
B Ťažba a dobývanie	3	1	1	1	<i>B Mining and quarrying</i>
C Priemyselná výroba	172	93	58	21	<i>C Manufacturing</i>
D Dodávka elektriny, plynu, pary a studeného vzduchu	10	3	6	1	<i>D Electricity, gas, steam and air conditioning supply</i>
E Dodávka vody; čistenie a odvod odpadových vôd, odpady a služby odstraňovania odpadov	6	4	1	1	<i>E Water supply; sewerage, waste management and remediation activities</i>
F Stavebníctvo	110	68	34	8	<i>F Construction</i>
G Veľkoobchod a maloobchod; oprava motorových vozidiel a motocyklov	412	277	111	24	<i>G Wholesale and retail trade; repair of motor vehicles and motorcycles</i>
H Doprava a skladovanie	121	72	43	6	<i>H Transportation and storage</i>
I Ubytovacie a stravovacie služby	109	76	33	-	<i>I Accommodation and food service activities</i>
J Informácie a komunikácia	132	79	43	10	<i>J Information and communication</i>
K Finančné a poisťovacie činnosti	81	45	30	6	<i>K Financial and insurance activities</i>
L Činnosti v oblasti nehnuteľností	58	43	14	1	<i>L Real estate activities</i>
M Odborné, vedecké a technické činnosti	275	178	83	14	<i>M Professional, scientific and technical activities</i>
N Administratívne a podporné služby	225	149	66	10	<i>N Administrative and support service activities</i>
O Verejná správa a obrana; povinné sociálne zabezpečenie	77	23	35	19	<i>O Public administration and defence; compulsory social security</i>
P Vzdelávanie	210	131	76	3	<i>P Education</i>
Q Zdravotníctvo a sociálna pomoc	75	38	32	5	<i>Q Human health and social work activities</i>
R Umenie, zábava a rekreácia	52	26	23	3	<i>R Arts, entertainment and recreation</i>
S Ostatné činnosti	64	44	17	3	<i>S Other service activities</i>

¹⁾ vrátane fyzických osôb - podnikateľov zapísaných v OR

¹⁾ Including natural persons - entrepreneurs incorporated in BR

IV.9 Právnické osoby k 31.12.2011 podľa ekonomických činností a veľkostných kategórií
Legal persons as of Dec. 31, 2011 by economic activities and size categories

dokončenie

End of table

SK NACE	Veľké ¹⁾ spolu <i>Large ¹⁾ in total</i>	v tom s počtom zamestnancov <i>of which with number of employees</i>			NACE
		250-499	500-999	1 000+	
Spolu	224	112	59	53	<i>Total</i>
v tom					<i>of which</i>
A Poľnohospodárstvo, lesníctvo a rybolov	-	-	-	-	<i>A Agriculture, forestry and fishing</i>
B Ťažba a dobývanie	1	-	1	-	<i>B Mining and quarrying</i>
C Priemyselná výroba	24	12	7	5	<i>C Manufacturing</i>
D Dodávka elektriny, plynu, pary a studeného vzduchu	6	2	1	3	<i>D Electricity, gas, steam and air conditioning supply</i>
E Dodávka vody; čistenie a odvod odpadových vôd, odpady a služby odstraňovania odpadov	3	1	1	1	<i>E Water supply; sewerage, waste management and remediation activities</i>
F Stavebníctvo	9	4	3	2	<i>F Construction</i>
G Veľkoobchod a maloobchod; oprava motorových vozidiel a motocyklov	22	11	6	5	<i>G Wholesale and retail trade; repair of motor vehicles and motorcycles</i>
H Doprava a skladovanie	18	9	4	5	<i>H Transportation and storage</i>
I Ubytovacie a stravovacie služby	4	2	2	-	<i>I Accommodation and food service activities</i>
J Informácie a komunikácia	26	16	7	3	<i>J Information and communication</i>
K Finančné a poisťovacie činnosti	18	6	4	8	<i>K Financial and insurance activities</i>
L Činnosti v oblasti nehnuteľností	2	2	-	-	<i>L Real estate activities</i>
M Odborné, vedecké a technické činnosti	9	3	4	2	<i>M Professional, scientific and technical activities</i>
N Administratívne a podporné služby	15	8	4	3	<i>N Administrative and support service activities</i>
O Verejná správa a obrana; povinné sociálne zabezpečenie	37	21	7	9	<i>O Public administration and defence; compulsory social security</i>
P Vzdelávanie	7	3	1	3	<i>P Education</i>
Q Zdravotníctvo a sociálna pomoc	12	5	4	3	<i>Q Human health and social work activities</i>
R Umenie, zábava a rekreácia	8	4	3	1	<i>R Arts, entertainment and recreation</i>
S Ostatné činnosti	3	3	-	-	<i>S Other service activities</i>

¹⁾ vrátane fyzických osôb - podnikateľov zapísaných v OR

¹⁾ Including natural persons - entrepreneurs incorporated in BR

IV.10 Podniky k 31.12.2011 podľa ekonomických činností a veľkostných kategórií
Enterprises as of Dec. 31, 2011 by economic activities and size categories

SK NACE	Spolu ¹⁾ Total ¹⁾	v tom veľkostná kategória podľa počtu zamestnancov of which size categories by number of employees			NACE
		malé Small 0-19	stredné Medium 20-249	veľké Large 250+	
Spolu	47 963	46 041	1 752	170	Total
v tom					of which
A Poľnohospodárstvo, lesníctvo a rybolov	165	156	9	-	A Agriculture, forestry and fishing
B Ťažba a dobývanie	21	17	3	1	B Mining and quarrying
C Priemyselná výroba	1 834	1 639	171	24	C Manufacturing
D Dodávka elektriny, plynu, pary a studeného vzduchu	127	111	10	6	D Electricity, gas, steam and air conditioning supply
E Dodávka vody; čistenie a odvod odpadových vôd, odpady a služby odstraňovania odpadov	131	122	6	3	E Water supply; sewerage, waste management and remediation activities
F Stavebníctvo	2 566	2 448	110	8	F Construction
G Veľkoobchod a maloobchod; oprava motorových vozidiel a motocyklov	12 044	11 610	412	22	G Wholesale and retail trade; repair of motor vehicles and motorcycles
H Doprava a skladovanie	1 153	1 014	121	18	H Transportation and storage
I Ubytovacie a stravovacie služby	1 366	1 254	108	4	I Accommodation and food service activities
J Informácie a komunikácia	3 359	3 207	127	25	J Information and communication
K Finančné a poisťovacie činnosti	495	397	80	18	K Financial and insurance activities
L Činnosti v oblasti nehnuteľností	4 325	4 267	56	2	L Real estate activities
M Odborné, vedecké a technické činnosti	12 492	12 267	218	7	M Professional, scientific and technical activities
N Administratívne a podporné služby	5 564	5 328	221	15	N Administrative and support service activities
O Verejná správa a obrana; povinné sociálne zabezpečenie	4	-	2	2	O Public administration and defence; compulsory social security
P Vzdelávanie	590	575	15	-	P Education
Q Zdravotníctvo a sociálna pomoc	673	625	38	10	Q Human health and social work activities
R Umenie, zábava a rekreácia	582	556	22	4	R Arts, entertainment and recreation
S Ostatné činnosti	472	448	23	1	S Other service activities

¹⁾ vrátane fyzických osôb - podnikateľov zapísaných v OR

¹⁾ Including natural persons - entrepreneurs incorporated in BR

IV.11 Právnické osoby k 31.12.2011 podľa veľkostných kategórií a druhov vlastníctva
Legal persons as of Dec. 31, 2011 by size categories and kinds of ownership

Veľkostná kategória podľa počtu zamestnancov	Spolu ¹⁾ Total ¹⁾	v tom vlastníctvo / of which ownership					Size category by number of employees
		súkromné tuzemské ²⁾ Private inland ²⁾	verejné ³⁾ Public ³⁾	družstevné Cooperative-owned	medzi-národné ⁴⁾ International ⁴⁾	zahraničné Foreign	
právnické osoby / Legal persons							
Spolu	56 879	43 413	583	212	2 697	9 974	Total
v tom							of which
malé	54 454	42 385	108	191	2 520	9 250	Small
v tom							of which
0 - 4	47 691	37 436	33	166	2 097	7 959	0 - 4
5 - 9	4 268	3 214	21	19	245	769	5 - 9
10 - 19	2 495	1 735	54	6	178	522	10 - 19
stredné	2 201	981	400	20	149	651	Medium
v tom							of which
20 - 49	1 354	700	187	13	92	362	20 - 49
50 - 149	710	241	174	7	46	242	50 - 149
150 - 249	137	40	39	-	11	47	150 - 249
veľké	224	47	75	1	28	73	Large
v tom							of which
250 - 499	112	32	33	-	10	37	250 - 499
500 - 999	59	12	17	1	5	24	500 - 999
1 000 a viac	53	3	25	-	13	12	1 000 a viac
z toho podniky / of which Enterprises							
Spolu	47 963	34 991	91	212	2 697	9 972	Total
v tom							of which
malé	46 041	34 049	33	191	2 520	9 248	Small
v tom							of which
0 - 4	39 606	29 366	20	166	2 097	7 957	0 - 4
5 - 9	4 080	3 041	6	19	245	769	5 - 9
10 - 19	2 355	1 642	7	6	178	522	10 - 19
stredné	1 752	899	33	20	149	651	Medium
v tom							of which
20 - 49	1 119	640	12	13	92	362	20 - 49
50 - 149	531	222	14	7	46	242	50 - 149
150 - 249	102	37	7	-	11	47	150 - 249
veľké	170	43	25	1	28	73	Large
v tom							of which
250 - 499	82	29	6	-	10	37	250 - 499
500 - 999	49	12	7	1	5	24	500 - 999
1 000 a viac	39	2	12	-	13	12	1 000 a viac

¹⁾ vrátane fyzických osôb - podnikateľov zapísaných v OR

²⁾ vrátane združení, politických strán a cirkví

³⁾ štátne, územnej samosprávy a medzinárodné s prevažujúcim verejným sektorom

⁴⁾ medzinárodné s prevažujúcim súkromným sektorom

¹⁾ Including natural persons - entrepreneurs incorporated in BR

²⁾ Including ownership of associations, political parties and churches

³⁾ State, municipality and international-owned with preponderance of public sector

⁴⁾ International with preponderance of private sector

IV.12 Podniky k 31.12.2011 podľa veľkostných kategórií a právnych foriem
Enterprises as of Dec. 31, 2011 by size categories and legal forms

Veľkostná kategória podľa počtu zamestnancov	Spolu ¹⁾ <i>Total ¹⁾</i>	z toho podľa právnej formy / of which by legal form				Size category by number of employees
		štátne podniky <i>State enterprises</i>	organizačné zložky zahraničných osôb <i>Organizational units of nonresident</i>	družstvá <i>Cooperatives</i>	obchodné spoločnosti <i>Trading partnerships</i>	
Spolu	47 963	7	1 470	192	45 716	<i>Total</i>
v tom						<i>of which</i>
malé	46 041	2	1 422	172	43 900	<i>Small</i>
v tom						<i>of which</i>
0 - 4	39 606	1	1 261	147	37 689	<i>0 - 4</i>
5 - 9	4 080	-	102	19	3 939	<i>5 - 9</i>
10 - 19	2 355	1	59	6	2 273	<i>10 - 19</i>
stredné	1 752	3	46	19	1 658	<i>Medium</i>
v tom						<i>of which</i>
20 - 49	1 119	-	28	12	1 068	<i>20 - 49</i>
50 - 149	531	1	18	7	491	<i>50 - 149</i>
150 - 249	102	2	-	-	99	<i>150 - 249</i>
veľké	170	2	2	1	158	<i>Large</i>
v tom						<i>of which</i>
250 - 499	82	1	1	-	78	<i>250 - 499</i>
500 - 999	49	-	1	1	45	<i>500 - 999</i>
1 000 a viac	39	1	-	-	35	<i>1 000 a viac</i>

¹⁾ vrátane fyzických osôb - podnikateľov zapísaných v OR

¹⁾ Including natural persons - entrepreneurs incorporated in BR

IV.13 Neziskové inštitúcie k 31.12.2011 podľa veľkostných kategórií a právnych foriem
Non-profit institutions as of Dec. 31, 2011 by size categories and legal forms

Veľkostná kategória podľa počtu zamestnancov	Spolu <i>Total</i>	z toho podľa právnej formy / of which by legal form			Size category by number of employees
		rozpočtové organizácie <i>Budgetary organizations</i>	príspevkové organizácie <i>Subsidized organizations</i>	združenia <i>Associations</i>	
Spolu	8 916	365	101	6 493	<i>Total</i>
v tom					<i>of which</i>
malé	8 413	46	18	6 471	<i>Small</i>
v tom					<i>of which</i>
0 - 4	8 085	2	4	6 319	<i>0 - 4</i>
5 - 9	188	8	5	107	<i>5 - 9</i>
10 - 19	140	36	9	45	<i>10 - 19</i>
stredné	449	284	77	22	<i>Medium</i>
v tom					<i>of which</i>
20 - 49	235	145	28	16	<i>20 - 49</i>
50 - 149	179	114	44	6	<i>50 - 149</i>
150 - 249	35	25	5	-	<i>150 - 249</i>
veľké	54	35	6	-	<i>Large</i>
v tom					<i>of which</i>
250 - 499	30	22	3	-	<i>250 - 499</i>
500 - 999	10	6	3	-	<i>500 - 999</i>
1 000 a viac	14	7	-	-	<i>1 000 a viac</i>

IV.14 Fyzické osoby-podnikatelia k 31.12.2011 podľa ekonomických činností a právnych foriem
Natural persons-entrepreneurs as of Dec. 31, 2011 by economic activities and legal forms

SK NACE	Spolu ¹⁾ Total ¹⁾	v tom / of which			NACE
		živnostníci Self-employed persons	SHR Self-employed farmers	slobodné povolania Freelancers	
Spolu	43 340	39 770	129	3 441	Total
v tom					of which
A Poľnohospodárstvo, lesníctvo a rybolov	358	229	129	-	A Agriculture, forestry and fishing
B Ťažba a dobývanie	1	1	-	-	B Mining and quarrying
C Priemyselná výroba	2 928	2 928	-	-	C Manufacturing
D Dodávka elektriny, plynu, pary a studeného vzduchu	1	1	-	-	D Electricity, gas, steam and air conditioning supply
E Dodávka vody; čistenie a odvod odpadových vôd, odpady a služby odstraňovania odpadov	41	41	-	-	E Water supply; sewerage, waste management and remediation activities
F Stavebníctvo	3 831	3 831	-	-	F Construction
G Veľkoobchod a maloobchod; oprava motorových vozidiel a motocyklov	12 955	12 946	-	9	G Wholesale and retail trade; repair of motor vehicles and motorcycles
H Doprava a skladovanie	2 382	2 314	-	68	H Transportation and storage
I Ubytovacie a stravovacie služby	1 290	1 290	-	-	I Accommodation and food service activities
J Informácie a komunikácia	2 859	2 859	-	-	J Information and communication
K Finančné a poisťovacie činnosti	822	431	-	391	K Financial and insurance activities
L Činnosti v oblasti nehnuteľností	565	565	-	-	L Real estate activities
M Odborné, vedecké a technické činnosti	9 195	7 014	-	2 181	M Professional, scientific and technical activities
N Administratívne a podporné služby	2 155	2 139	-	16	N Administrative and support service activities
O Verejná správa a obrana; povinné sociálne zabezpečenie	-	-	-	-	O Public administration and defence; compulsory social security
P Vzdelávanie	845	845	-	-	P Education
Q Zdravotníctvo a sociálna pomoc	898	128	-	770	Q Human health and social work activities
R Umenie, zábava a rekreácia	428	422	-	6	R Arts, entertainment and recreation
S Ostatné činnosti	1 786	1 786	-	-	S Other service activities

¹⁾ nezapísaní v OR

¹⁾ Unincorporated in BR

V. TRH PRÁCE

Metodické vysvetlivky a definície

Evidenčný počet **zamestnancov** zahŕňa všetky kategórie stálych aj dočasných zamestnancov (bez ohľadu na ich štátnu príslušnosť), ktorí sú v pracovnom, služobnom, štátnozamestnaneckom alebo členskom pomere k zamestnávateľskej organizácii.

Do evidenčného počtu zamestnancov nie sú zahrnuté osoby na materskej a rodičovskej dovolenke, zamestnanci uvoľnení, resp. dočasne pridelení na výkon práce v inej organizácii v prípade, že im organizácia stáleho zamestnávateľa za vykonanú prácu buď neposkytuje mzdu alebo náhradu mzdy, alebo sú tieto plnenia refundované, zamestnanci vyslaní do škôl, kurzov, zaradení do vedeckej výchovy, zamestnanci vo vyšetrovacej väzbe a pod., ktorým zamestnávateľ neposkytuje mzdu, zamestnanci, ktorí svojvoľne opustili prácu bez súhlasu organizácie a bez riadneho skončenia pracovného pomeru a ich neprítomnosť v zamestnaní presiahla 4 týždne, zamestnanci, ktorým bolo poskytnuté neplatené voľno bez náhrady mzdy v rozsahu dlhšom ako 4 týždne, osoby, ktoré nie sú v pracovnom (služobnom, členskom) pomere k organizácii (napr. osoby v nápravno-výchovnom zariadení, uční a študenti vykonávajúci v organizácii prevádzkovú prax podľa školských predpisov), osoby, s ktorými bola uzavretá dohoda o práci vykonávanej mimo pracovného pomeru (podľa paragrafu 223 až 228 Zákonníka práce), súkromní podnikatelia a ich spoločníci (nie sú zamestnancami), ktorí nemajú uzatvorenú pracovnú zmluvu v danej organizácii.

V údajoch o počte zamestnancov v hospodárstve SR sú zahrnutí príslušníci ozbrojených zložiek a profesionálnych vojakov (od roku 2006).

Evidenčný počet zamestnancov sa sleduje ako:

priemerný evidenčný počet zamestnancov **vo fyzických osobách** za rok ako aritmetický priemer z dvanástich mesačných priemerných výpočtov, ktoré sa vypočítavajú ako súčet denných stavov delený počtom kalendárnych dní v mesiaci,

priemerný evidenčný počet zamestnancov **prepočítaný na plne zamestnaných** - prepočítava sa podľa dĺžky pracovných úväzkov, prípadne skutočného počtu odpracovaných hodín u zamestnancov v pracovnom pomere k organizácii vykonávajúcich prácu len príležitostne na výzvu a podľa potrieb organizácie vzhľadom na týždennú pracovnú dobu stanove-

V. LABOUR MARKET

Methodological notes and definitions

All categories of the stable as well as temporary **employees** (regardless of their citizenship) who have a contract of employment, service, state employment or membership attachment with the employing organization are included in the registered number of employees.

Persons on maternity and parental leave, employees released or temporarily allocated for work in another organization in case, that the organization of their stable employer either doesn't pay them wages or wage compensations for executed work, or these bonuses are refunded, employees trained at schools and courses, situated in academic education, employees in custody and so on, whom is not provided wage by employer, employees, who arbitrary left work without consent of organization and without regular ending of their relation of employment and their working absence was longer 4 weeks, employees on unpaid leave from work without wage compensation in extent more than 4 weeks, persons who are neither in employment nor a member of an organization (for example persons in reformatory prisons, apprentices and students at operational practice in organization according to school regulations), employed under the agreement (according to the paragraph No. 223 to 228 of Labour Code), small entrepreneurs and their partners (they are not employees), who have not a contract of employment with this organization are not included in the registered number of employees.

Members of the armed forces and professional soldiers are included in the number of employees of the economy of the SR (since 2006).

Registered number of employees is monitored as:

average registered number of employees **in natural persons for one year** as arithmetical average of twelve monthly average calculations, which are calculated as sum total of daily states divided by the number of calendar days in month,

average registered number of employees **recalculated per employees with full-time job** - calculating by the length of working loads, eventually by the real number of worked hours by employees who have a contract of employment to organization exerted only casual work on challenge and by the necessities of this organization with regard to weekly working time

nú v organizácii, evidenčný počet zamestnancov **k poslednému dňu sledovaného obdobia vo fyzických osobách** - v prípade, že posledným dňom sledovaného obdobia je deň pracovného pokoja, vykáže sa počet zamestnancov k poslednému predchádzajúce-
mu pracovnému dňu.

Priemerná nominálna mesačná mzda zahŕňa plnenia, ktoré pripadajú na základnú (tarifnú) mzdu stanovenú podľa mzdových prepisov vrátane základných zložiek zmluvných plátov a miezd za nadčasy, náhrady miezd za neopracovaný čas, mesačné a dlhodobé prémie a odmeny vyplatené v závislosti od výkonu a splnenia hodnotiacich kritérií, príplatky a doplatky za nadčasovú prácu, nočnú prácu, prácu v sobotu a nedeľu, sviatky, za zdravie škodlivé prostredie, hluk, rizikovú a namáhavú prácu, naturálne mzdy vyjadrené v peňažnej forme a ostatné mzdy vo forme mzdových zvýhodnení, ktorých výška a periodicita sa vopred určuje bez ohľadu na situáciu podniku.

Počty zamestnancov a priemerné nominálne mzdy v tabuľke V.1 sú za zamestnancov, ktorí majú pracovisko na území hl. m. SR Bratislavy (**územná metóda**).

Počty zamestnancov a priemerné nominálne mzdy v tabuľke V.2 sú sledované **podnikovou metódou**, t. j. za organizácie so sídlom v Bratislave a údaje sú aj za ich organizačné zložky mimo územia Bratislavy.

Údaje sú za organizácie s 20 a viac zamestnancami, alebo menej ako 20, ale dosahujúce ročnú produkciu 5 mil. Eur a viac.

Bez ohľadu na počet zamestnancov sú v týchto tabuľkách zahrnuté údaje za banky, sporiteľne, poisťovne, organizácie pôšt a telekomunikácií, rozpočtové a príspevkové organizácie, neziskové inštitúcie, t. j. spolky, kluby, politické strany a hnutia, nadácie, cirkvi, náboženské spoločnosti a pod.

Evidovaní uchádzači o zamestnanie sú nezamestnaní občania evidovaní na úradoch práce, ktorí nie sú v pracovnom pomere alebo v obdobnom vzťahu, nevykonávajú samostatnú zárobkovú činnosť ani sa sústavne nepripravujú na povolanie, nie sú práceneschopní, nepoberajú peňažnú pomoc v materstve, nemajú priznaný starobný dôchodok a osobne sa na úrade práce uchádzajú na základe písomnej žiadosti o sprostredkovanie vhodného zamestnania.

stated in organization, registered number of employees **to the last day of surveyed period in natural persons** - at the case that the last day of surveyed period is a free day the number of employees to the last previous working day is reported.

The average nominal monthly wage consist of basic (tariff) wage set by wage rules including basic components of contracted payments for working overtime, payments for hours not worked, monthly and long-term bonuses paid according to the performance and evaluation criteria, extra payments for working overtime, the night work, work during Saturdays and Sundays, holidays, for environment damaging health, noise, risky and hard work, in-kind wages express in financial terms and other wage in the form of wage advantages whose level and periodicity are set in advance regardless of the situation in an enterprise.

The numbers of employees and average nominal wages in table V.1 include employees, who have workplace in Bratislava, the capital of the SR (**territorial method**).

The numbers of employees and average nominal wages in the table V.2 are monitored by **enterprise method**, i. e. for organizations situated in Bratislava and data are also for their organizational components out of the territory of Bratislava.

Data are for organizations with 20 and more employees, or less than 20, but reaching annual output 5 Mill. EUR and more.

Regardless of the number of employees data for banks, saving-banks, insurance-companies, post offices and organizations of telecommunications, budgetary and contributory organizations, non-profit institutions, i. e. associations, clubs, political parties and movements, foundations, churches, religious societies etc. are included in these tables.

Registered job applicants are persons registered at labour offices as unemployed who are neither in employment nor a member of an organization, do not perform any independent gainful activity, nor are getting ready for an occupation, they are not disable to work, do not receive maternity financial allowance, have not allocated old-age pension and are personally applying, on the basis of a written application, for the intermediation of an appropriate job at labour offices.

Miera evidovanej nezamestnanosti je uvedená v % a je vypočítaná podľa vzorca:

$$\text{Miera evidovanej nezamestnanosti v \%} = \frac{\text{disponibilní uchádzači o zamestnanie}}{\text{ekonomicky aktívne obyvateľstvo}} \times 100$$

Miera evidovanej nezamestnanosti je podľa stavu k 31.12. bežného roka.

Priemerná ročná miera evidovanej nezamestnanosti je vyjadrená ako aritmetický priemer z mesačných údajov mier evidovanej nezamestnanosti.

Do disponibilného počtu evidovaných uchádzačov o zamestnanie sa započítavajú tí nezamestnaní, ktorí môžu bezprostredne po predložení ponuky vhodného voľného pracovného miesta nastúpiť do zamestnania, t. j. evidovaní uchádzači o zamestnanie, na strane ktorých nie je žiadna objektívna ani subjektívna prekážka pre prijatie do zamestnania. Za takúto prekážku sa podľa predpisov Medzinárodnej organizácie práce považuje zaradenie do rekvalifikácie a do pracovnej rehabilitácie zabezpečovanej úradmi práce, dočasná pracovná neschopnosť evidovaných uchádzačov o zamestnanie a poberanie peňažnej pomoci v materstve.

Uchádzači o zamestnanie sú vykázaní podľa svojho posledného trvalého bydliska, podľa odvetvia, v ktorom boli naposledy zamestnaní a podľa doby evidencie v mesiacoch odo dňa zaevidovania na úrade práce.

Zdroj údajov

Ústredie práce, sociálnych vecí a rodiny Bratislava
Štatistický úrad SR

The registered unemployment rate (in per cent) is calculated according to the following formula:

$$\text{Registered unemployment rate in per cent} = \frac{\text{Disposable job applicants}}{\text{Economically active population}} \times 100$$

The registered unemployment rate is according to the status as of December 31, of the current year.

Average annual registered unemployment rate is expressed as arithmetical mean of monthly data of rates of registered unemployment.

Disposable number of the registered job applicants include unemployed who can immediately, after being offered a suitable job, start to work, i. e. registered job applicants without any objective either subjective obstacles for starting to work. These obstacles by the International Labour Organization are re-training courses and working rehabilitations secured by labour offices, temporary disability to work of registered job applicants and maternity financial allowance.

Job applicants are reported by their last permanent residence, by branch of their last job and by duration of registration in months since the day of registration at labour office.

Source

Central Office of Labour, Social Affairs and Family Bratislava
Statistical Office of the SR

V.1 Zamestnanci a mzdy územnou metódou za rok 2011 podľa ekonomických činností
Employees and wages by territorial method in 2011 by economic activities

SK NACE	Evidenčný počet zamestnancov vo fyzických osobách k 31.12. <i>Registered number of employees in natural persons as of Dec. 31</i>				NACE
	spolu <i>Total</i>	z toho ženy <i>of which Women</i>	na skrátenej pracovnej dobe <i>on part - time job</i>		
			spolu ¹⁾ <i>Total ¹⁾</i>	z toho ženy ²⁾ <i>of which Women ²⁾</i>	
Spolu	281 727	135 203	9 198	5 600	<i>Total</i>
v tom					<i>of which</i>
poľnohospodárstvo, lesníctvo a rybolov	478	133	15	5	<i>Agriculture, forestry and fishing</i>
ťažba a dobývanie	351	46	2	1	<i>Mining and quarrying</i>
priemyselná výroba	26 073	7 150	136	66	<i>Manufacturing</i>
dodávka elek., plynu, pary a studeného vzduchu	2 911	1 139	26	15	<i>Electricity, gas, steam and air conditioning supply</i>
dodávka vody, čist. a odvod odpad. vôd, odpady a služby odstraňovania odpadov	1 302	387	11	3	<i>Water supply; sewerage, waste management and remediation activities</i>
stavebníctvo	10 017	1 957	85	49	<i>Construction</i>
veľkoobchod a maloobchod, oprava motorových vozidiel a motocyklov	44 703	21 278	1 082	734	<i>Wholesale and retail trade, repair of motor vehicles and motorcycles</i>
doprava a skladovanie	20 162	5 424	907	697	<i>Transportation and storage</i>
ubytovacie a stravovacie služby	7 037	4 495	183	94	<i>Accommodation and food service activities</i>
informácie a komunikácia	22 063	7 310	501	143	<i>Information and communication</i>
finančné a poisťovacie činnosti	17 521	11 381	546	382	<i>Financial and insurance activities</i>
činnosti v oblasti nehnuteľností	5 344	2 289	47	27	<i>Real estate activities</i>
odborné, vedecké a technické činnosti	33 250	17 018	533	322	<i>Professional, scientific and technical activities</i>
administratívne a podporné služby	15 560	6 869	627	411	<i>Administrative and support service activities</i>
verejná správa a obrana, povinné sociálne zabezpečenie	29 998	17 543	373	265	<i>Public administration and defence; compulsory social security</i>
vzdelávanie	20 448	13 943	2 364	1 271	<i>Education</i>
zdravotníctvo a soc. pomoc	15 436	11 840	1 275	793	<i>Human health and social work activities</i>
umenie, zábava a rekreácia	4 579	2 503	261	173	<i>Arts, entertainment and recreation</i>
ostatné činnosti	4 494	2 498	224	149	<i>Other service activities</i>

¹⁾ zo stĺpca 1

²⁾ zo stĺpca 2

¹⁾ From column 1

²⁾ From column 2

V.1 Zamestnanci a mzdy územnou metódou za rok 2011 podľa ekonomických činností
Employees and wages by territorial method in 2011 by economic activities

dokončenie

End of table

SK NACE	Mzdy a náhrady mzdy v tis. Eur <i>Wages and wages compensations in thousand EUR</i>		Priemerný evidenčný počet zamestnancov vo fyz. osobách <i>Average registered number of employees in natural persons</i>		Priemerná mesačná nominálna mzda zamestnanca v Eur <i>Average nominal monthly wage of employee in EUR</i>		NACE
	spolu <i>Total</i>	z toho ženy <i>of which Women</i>	spolu <i>Total</i>	z toho ženy <i>of which Women</i>	spolu <i>Total</i>	z toho ženy <i>of which Women</i>	
Spolu	3 362 737	1 388 160	239 628	114 380	1 169	1 011	<i>Total</i>
v tom							<i>of which</i>
poľnohospodárstvo, lesníctvo a rybolov	2 069	479	285	68	605	590	<i>Agriculture, forestry and fishing</i>
ťažba a dobývanie	4 004	521	341	44	980	987	<i>Mining and quarrying</i>
priemyselná výroba	358 930	79 554	22 982	6 081	1 302	1 090	<i>Manufacturing</i>
dodávka elektriny, plynu, pary a studeného vzduchu	60 292	20 762	2 706	1 052	1 857	1 645	<i>Electricity, gas, steam and air conditioning supply</i>
dodávka vody, čistenie a odvod odpadových vôd, odpady a služby odstraňovania odpadov	17 390	5 121	1 225	366	1 183	1 167	<i>Water supply; sewerage, waste management and remediation activities</i>
stavebníctvo	114 449	22 085	8 863	1 752	1 076	1 050	<i>Construction</i>
veľkoobchod a maloobchod, oprava motorových vozidiel a motocyklov	470 611	191 941	37 170	17 373	1 055	921	<i>Wholesale and retail trade, repair of motor vehicles and motorcycles</i>
doprava a skladovanie	213 710	57 953	17 908	4 846	994	997	<i>Transportation and storage</i>
ubytovacie a stravovacie služby	37 900	22 797	5 301	3 393	596	560	<i>Accommodation and food service activities</i>
informácie a komunikácia	427 950	104 886	18 604	6 036	1 917	1 448	<i>Information and communication</i>
finančné a poisťovacie činnosti	327 101	172 526	15 496	10 016	1 759	1 435	<i>Financial and insurance activities</i>
činnosti v oblasti nehnuteľností	53 042	21 564	4 700	2 016	940	891	<i>Real estate activities</i>
odborné, vedecké a technické činnosti	386 083	176 791	27 203	13 960	1 183	1 055	<i>Professional, scientific and technical activities</i>
administratívne a podporné služby	106 315	43 043	11 437	4 917	775	729	<i>Administrative and support service activities</i>
verejná správa a obrana, povinné sociálne zabezpečenie	368 445	198 504	25 575	15 376	1 201	1 076	<i>Public administration and defence; compulsory social security</i>
vzdelávanie	174 996	111 793	18 354	12 465	795	747	<i>Education</i>
zdravotníctvo a sociálna pomoc	165 013	120 241	13 994	10 674	983	939	<i>Human health and social work activities</i>
umenie, zábava a rekreácia	38 384	19 438	4 100	2 191	780	739	<i>Arts, entertainment and recreation</i>
ostatné činnosti	36 052	18 161	3 384	1 754	888	863	<i>Other service activities</i>

V.2 Zamestnanci a mzdy podnikovou metódou za rok 2011 podľa ekonomických činností
Employees and wages by enterprise method in 2011 by economic activities

SK NACE	Priemerný evidenčný počet zamestnancov (prepočítaný) <i>Average registered number of employees (recalculated)</i>	Priemerná mesačná nominálna mzda zamestnanca prepočítaného stavu v Eur <i>Average nominal monthly wage of employee of recalculated status in EUR</i>	NACE
Spolu	371 526	1 126	<i>Total</i>
v tom			<i>of which</i>
poľnohospodárstvo, lesníctvo a rybolov	237	796	<i>Agriculture, forestry and fishing</i>
ťažba a dobývanie	1 131	1 576	<i>Mining and quarrying</i>
priemyselná výroba	34 757	1 228	<i>Manufacturing</i>
dodávka elektriny, plynu, pary a studeného vzduchu	9 472	1 666	<i>Electricity, gas, steam and air conditioning supply</i>
dodávka vody, čistenie a odvod odpadových vôd, odpady a služby odstraňovania odpadov	2 286	1 209	<i>Water supply; sewerage, waste management and remediation activities</i>
stavebníctvo	12 254	1 124	<i>Construction</i>
veľkoobchod a maloobchod, oprava motorových vozidiel a motocyklov	48 313	966	<i>Wholesale and retail trade, repair of motor vehicles and motorcycles</i>
doprava a skladovanie	45 685	867	<i>Transportation and storage</i>
ubytovacie a stravovacie služby	7 981	573	<i>Accommodation and food service activities</i>
informácie a komunikácia	24 515	1 918	<i>Information and communication</i>
finančné a poisťovacie činnosti	28 376	1 641	<i>Financial and insurance activities</i>
činnosti v oblasti nehnuteľností	2 404	1 004	<i>Real estate activities</i>
odborné, vedecké a technické činnosti	22 079	1 335	<i>Professional, scientific and technical activities</i>
administratívne a podporné služby	22 322	718	<i>Administrative and support service activities</i>
verejná správa a obrana, povinné sociálne zabezpečenie	60 943	1 109	<i>Public administration and defence; compulsory social security</i>
vzdelávanie	19 575	799	<i>Education</i>
zdravotníctvo a sociálna pomoc	17 472	956	<i>Human health and social work activities</i>
umenie, zábava a rekreácia	7 761	735	<i>Arts, entertainment and recreation</i>
ostatné činnosti	3 964	823	<i>Other service activities</i>

V.3 Vybrané ukazovatele nezamestnanosti
Selected indicators of unemployment

Ukazovateľ	2007	2008	2009	2010	2011	Indicator
Miera evidovanej nezamestnanosti (%)						<i>Registered unemployment rate (%)</i>
k 31.3.	1,75	1,43	2,26	3,68	4,28	<i>as of March 31</i>
k 30.6.	1,79	1,65	3,09	3,72	4,49	<i>as of June 30</i>
k 30.9.	1,87	1,90	3,64	3,97	4,72	<i>as of September 30</i>
k 31.12.	1,62	1,85	3,61	3,94	4,81	<i>as of December 31</i>
Počet evidovaných uchádzačov o zamestnanie spolu						<i>Number of registered job applicants for a job in total</i>
k 31.3.	4 703	4 134	6 285	9 803	11 176	<i>as of March 31</i>
k 30.6.	4 696	4 562	8 033	10 174	11 669	<i>as of June 30</i>
Počet evidovaných uchádzačov o zamestnanie k 30.9. spolu	4 899	4 982	9 506	10 573	12 152	<i>Number of registered job applicants as of September 30 in total</i>
z toho						<i>of which</i>
absolventi škôl spolu	707	667	1 184	1 153	1 003	<i>School-leavers in total</i>
v tom absolventi						<i>of which Graduates from</i>
vysokých škôl	127	160	274	284	316	<i>Universities</i>
stredných odborných škôl	274	253	443	438	323	<i>Secondary vocational schools</i>
gymnázii	58	58	120	127	98	<i>Grammar schools</i>
stredných odborných učilišť s maturitou	163	120	233	217	174	<i>Secondary vocational apprentice training centres with leaving exam</i>
stredných odborných učilišť bez maturity	66	64	98	75	83	<i>Secondary vocational apprentice training centres without leaving exam</i>
mladiství po ukončení základných škôl	19	12	16	12	8	<i>Juveniles after finishing primary schools</i>
Počet evidovaných uchádzačov o zamestnanie k 31.12. spolu	4 346	4 790	9 471	10 536	12 443	<i>Number of registered job applicants as of December 31 in total</i>
z toho						<i>of which</i>
ženy	2 359	2 509	4 474	5 221	6 470	<i>Women</i>
ženy (podiel v %)	54,3	52,4	47,2	49,6	52,0	<i>Women (%)</i>
z toho						<i>of which</i>
absolventi škôl spolu	308	403	872	921	907	<i>School-leavers in total</i>
absolventi škôl spolu (podiel v %)	7,1	8,4	9,2	8,7	7,3	<i>School-leavers in total (%)</i>

V.4 Uchádzači o zamestnanie za rok 2011 podľa ekonomických činností
Job applicants in 2011 by economic activities

v osobách

Persons

Ukazovateľ	Spolu Total	v tom okres Bratislava of which district Bratislava					Indicator
		I	II	III	IV	V	
Uchádzači o zamestnanie	12 443	844	3 436	1 587	2 467	4 109	Job applicants
z toho podľa SK NACE ¹⁾	6 879	466	1 978	897	1 322	2 216	of which by NACE ¹⁾
z toho							of which
poľnohospodárstvo, lesníctvo a rybolov	15	1	3	8	3	-	Agriculture, forestry and fishing
ťažba a dobývanie	14	1	12	-	1	-	Mining and quarrying
priemyselná výroba	608	22	45	63	106	372	Manufacturing
dodávka elektriny, plynu, pary a studeného vzduchu	72	1	12	9	23	27	Electricity, gas, steam and air conditioning supply
dodávka vody, čistenie a odvod odpadových vôd, odpady a služby odstraňovania odpadov	32	2	6	1	5	18	Water supply; sewerage, waste management and remediation activities
stavebníctvo	208	25	21	52	50	60	Construction
veľkoobchod a maloobchod, oprava motorových vozidiel a motocyklov	1 290	75	303	209	250	453	Wholesale and retail trade, repair of motor vehicles and motorcycles
doprava a skladovanie	327	9	55	58	68	137	Transportation and storage
ubytovacie a stravovacie služby	275	15	30	32	69	129	Accommodation and food service activities
informácie a komunikácia	415	25	31	56	188	115	Information and communication
finančné a poisťovacie činnosti	355	31	66	47	72	139	Financial and insurance activities
činnosti v oblasti nehnuteľností	58	7	3	15	17	16	Real estate activities
odborné, vedecké a technické činnosti	247	26	14	68	102	37	Professional, scientific and technical activities
administratívne a podporné služby	1 874	143	1 190	129	91	321	Administrative and support service activities
verejná správa a obrana, povinné sociálne zabezpečenie	458	35	78	60	119	166	Public administration and defence; compulsory social security
vzdelávanie	238	20	36	40	66	76	Education
zdravotníctvo a sociálna pomoc	152	10	38	14	45	45	Human health and social work activities
umenie, zábava a rekreácia	97	9	10	15	29	34	Arts, entertainment and recreation
ostatné činnosti	135	6	21	20	18	70	Other service activities

¹⁾ okrem osôb bez pracovného zaradenia (trieda A KZAM)

¹⁾ Besides persons not classified (group A ISCO-88)

V.5 Uchádzači o zamestnanie za rok 2011 podľa ekonomických činností a doby evidencie
Job applicants in 2011 by economic activities and duration of registration

v osobách

Persons

Ukazovateľ	Spolu Total	v tom doba evidencie v mesiacoch of which duration of registration in months				Indicator
		0-3	4-6	7-12	nad 12 more than 12	
Uchádzači o zamestnanie	12 443	3 310	3 191	2 916	3 026	Job applicants
z toho podľa NACE ¹⁾	6 879	1 982	1 737	1 547	1 613	of which by NACE ¹⁾
z toho						of which
poľnohospodárstvo, lesníctvo a rybolov	15	4	1	5	5	Agriculture, forestry and fishing
ťažba a dobývanie	14	-	3	3	8	Mining and quarrying
priemyselná výroba	608	167	171	112	158	Manufacturing
dodávka elektriny, plynu, pary a studeného vzduchu	72	18	18	8	28	Electricity, gas, steam and air conditioning supply
dodávka vody, čistenie a odvod odpadových vôd, odpady a služby odstraňovania odpadov	32	6	9	5	12	Water supply; sewerage, waste management and remediation activities
stavebníctvo	208	58	46	47	57	Construction
veľkoobchod a maloobchod, oprava motorových vozidiel a motocyklov	1 290	318	294	339	339	Wholesale and retail trade, repair of motor vehicles and motorcycles
doprava a skladovanie	327	74	106	79	68	Transportation and storage
ubytovacie a stravovacie služby	275	92	63	67	53	Accommodation and food service activities
informácie a komunikácia	415	130	116	78	91	Information and communication
finančné a poisťovacie činnosti	355	74	93	81	107	Financial and insurance activities
činnosti v oblasti nehnuteľností	58	15	19	12	12	Real estate activities
odborné, vedecké a technické činnosti	247	72	55	58	62	Professional, scientific and technical activities
administratívne a podporné služby	1 874	700	495	368	311	Administrative and support service activities
verejná správa a obrana, povinné sociálne zabezpečenie	458	87	85	160	126	Public administration and defence; compulsory social security
vzdelávanie	238	63	73	33	69	Education
zdravotníctvo a sociálna pomoc	152	43	33	32	44	Human health and social work activities
umenie, zábava a rekreácia	97	30	23	21	23	Arts, entertainment and recreation
ostatné činnosti	135	29	33	36	37	Other service activities

¹⁾ okrem osôb bez pracovného zaradenia (trieda A KZAM)

¹⁾ Besides persons not classified (group A ISCO-88)

V.6 Uchádzači o zamestnanie za rok 2011 podľa posledného zamestnania
Job applicants in 2011 by last occupation

v osobách

Persons

KZAM	Spolu Total	v tom okres Bratislava of which district Bratislava					ISCO-88
		I	II	III	IV	V	
Spolu	12 443	844	3 436	1 587	2 467	4 109	Total
v tom							of which
1 zákonodarcovia, vedúci a riadiaci zamestnanci	650	65	272	123	162	28	1 Legislators, senior officials and managers
2 vedeckí a odborní duševní zamestnanci	1 189	140	309	140	153	447	2 Professionals
3 technickí, zdravotnícki, pedagogickí zamestnanci a zamestnanci v príbuzných odboroch	2 422	122	585	279	531	905	3 Technicians and associate professionals
4 nižší administratívni zamestnanci (úradníci)	531	30	216	80	107	98	4 Clerks
5 prevádzkoví zamestnanci v službách a v obchode	989	48	282	112	189	358	5 Workers in services and trade
6 kvalifikovaní robotníci v pôdohospodárstve, lesníctve a v príbuzných odboroch ¹⁾	20	-	6	1	7	6	6 Skilled agricultural and fishery workers ¹⁾
7 remeselníci a kvalifikovaní výrobcovia, spracovatelia, opravári ¹⁾	344	17	101	41	58	127	7 Craft and related trade workers ¹⁾
8 obsluha strojov a zariadení	304	13	90	56	44	101	8 Plant and machine operators and assemblers
9 pomocní a nekvalifikovaní zamestnanci	426	31	117	64	69	145	9 Elementary occupations
0 príslušníci armády	4	-	-	1	2	1	0 Members of army
A osoby bez pracovného zaradenia	5 564	378	1 458	690	1 145	1 893	A Persons not classified

¹⁾ okrem obsluhy strojov a zariadení

¹⁾ Besides plant and machines operators

V.7 Uchádzači o zamestnanie za rok 2011 podľa stupňa vzdelania
Job applicants in 2011 by level of education

v osobách

Persons

Ukazovateľ	Spolu <i>Total</i>	v tom okres Bratislava <i>of which district Bratislava</i>					Indicator
		I	II	III	IV	V	
Spolu	12 443	844	3 436	1 587	2 467	4 109	<i>Total</i>
v tom							<i>of which</i>
9 - vedecká výchova	67	11	32	11	7	6	<i>9 - Research qualification</i>
8 - vysokoškolské	3 143	299	789	437	685	933	<i>8 - University</i>
7 - vyššie	329	26	108	53	78	64	<i>7 - Higher</i>
6 - úplné stredné odborné s maturitou	2 726	145	707	343	595	936	<i>6 - Full secondary vocational with leaving exam</i>
5 - úplné stredné všeobecné s maturitou	995	90	284	110	215	296	<i>5 - Full secondary comprehensive with leaving exam</i>
4 - úplné stredné s maturitou	1 429	74	419	190	285	461	<i>4 - Full secondary with leaving exam</i>
3 - stredné odborné bez maturity	12	1	7	2	2	-	<i>3 - Secondary vocational without leaving exam</i>
2 - vyučenie	2 484	106	706	293	415	964	<i>2 - Apprenticeship</i>
1 - úplné základné	1 253	92	382	146	184	449	<i>1 - Full primary</i>
0 - nedokončené základné a bez vzdelania	5	-	2	2	1	-	<i>0 - Incomplete primary and without school education</i>
z toho							<i>of which</i>
ženy	6 470	442	1 809	803	1 267	2 149	<i>Women</i>
v tom							<i>of which</i>
9 - vedecká výchova	34	8	16	5	1	4	<i>9 - Research qualification</i>
8 - vysokoškolské	1 715	163	433	249	364	506	<i>8 - University</i>
7 - vyššie	206	16	65	33	58	34	<i>7 - Higher</i>
6 - úplné stredné odborné s maturitou	1 672	86	446	198	365	577	<i>6 - Full secondary vocational with leaving exam</i>
5 - úplné stredné všeobecné s maturitou	592	47	188	59	118	180	<i>5 - Full secondary comprehensive with leaving exam</i>
4 - úplné stredné s maturitou	600	35	172	83	116	194	<i>4 - Full secondary with leaving exam</i>
3 - stredné odborné bez maturity	7	-	4	1	2	-	<i>3 - Secondary vocational without leaving exam</i>
2 - vyučenie	1 002	40	286	116	157	403	<i>2 - Apprenticeship</i>
1 - úplné základné	640	47	197	59	86	251	<i>1 - Full primary</i>
0 - nedokončené základné a bez vzdelania	2	-	2	-	-	-	<i>0 - Incomplete primary and without school education</i>

V.8 Uchádzači o zamestnanie za rok 2011 podľa vekovej štruktúry
Job applicants in 2011 by age structure

v osobách							Persons
Vek, veková skupina	Spolu / Total	v tom okres Bratislava / of which district Bratislava					Age, age group
		I	II	III	IV	V	
Spolu	12 433	844	3 436	1 587	2 467	4 109	Total
v tom							of which
15	-	-	-	-	-	-	15
16	-	-	-	-	-	-	16
17	2	1	1	-	-	-	17
18	7	2	3	1	1	-	18
19	38	1	14	2	12	9	19
20 - 24	1 421	69	428	187	383	354	20 - 24
25 - 29	1 938	105	480	226	371	756	25 - 29
30 - 34	1 707	117	413	194	271	712	30 - 34
35 - 39	1 523	102	440	203	343	435	35 - 39
40 - 44	1 095	76	384	135	268	232	40 - 44
45 - 49	1 168	78	420	164	257	249	45 - 49
50 - 54	1 314	90	330	177	266	451	50 - 54
55 - 59	1 793	169	426	231	227	740	55 - 59
60 +	437	34	97	67	68	171	60 +
z toho							of which
ženy	6 470	442	1 809	803	1 267	2 149	Women
v tom							of which
15 - 19	17	1	8	1	4	3	15 - 19
20 - 24	635	33	183	86	173	160	20 - 24
25 - 29	974	50	228	119	191	386	25 - 29
30 - 34	843	60	227	104	126	326	30 - 34
35 - 39	863	54	265	107	198	239	35 - 39
40 - 44	610	37	220	78	141	134	40 - 44
45 - 49	695	41	242	89	160	163	45 - 49
50 - 54	762	54	180	97	139	292	50 - 54
55 - 59	992	105	238	108	124	417	55 - 59
60 +	79	7	18	14	11	29	60 +

V.9 Uchádzači o zamestnanie za rok 2011 podľa rodinného stavu a doby evidencie
Job applicants in 2011 by marital status and duration of registration

v osobách

Persons

Ukazovateľ	Spolu / Total	v tom okres Bratislava / of which district Bratislava					Indicator
		I	II	III	IV	V	
Spolu	12 443	844	3 436	1 587	2 467	4 109	Total
v tom rodinný stav							of which Marital status
slobodní (é)	6 281	419	1 756	799	1 235	2 072	Single
ženatí (vydaté)	4 386	277	1 173	568	891	1 477	Married
rozvedení (é)	1 585	131	437	205	314	498	Divorced
ovdovení (é)	161	15	45	15	25	61	Widowed
druh (družka)	2	2	-	-	-	-	Cohabiting partner
nezistení (é)	28	-	25	-	2	1	Not-identified
v tom doba evidencie v mesiacoch							of which Duration of registration in months
do 3	3 310	170	926	377	706	1 131	Up to 3
4 - 6	3 191	211	832	418	682	1 048	From 4 to 6
7 - 9	1 748	110	497	241	324	576	From 7 to 9
10 - 12	1 168	85	282	162	235	404	From 10 to 12
13 - 18	1 126	87	303	146	214	376	From 13 to 18
19 - 24	719	66	239	96	106	212	From 19 to 24
nad 24	1 181	115	357	147	200	362	More than 24
z toho							of which
ženy	6 470	442	1 809	803	1 267	2 149	Women
v tom rodinný stav							of which Marital status
slobodné	2 858	188	815	374	532	949	Single
vydaté	2 553	167	705	304	526	851	Married
rozvedené	926	75	245	113	187	306	Divorced
ovdovené	117	10	32	12	20	43	Widowed
družka	2	2	-	-	-	-	Cohabiting partner
nezistené	14	-	12	-	2	-	Not-identified
v tom doba evidencie v mesiacoch							of which Duration of registration in months
do 3	1 717	87	497	192	350	591	Up to 3
4 - 6	1 679	117	437	229	350	546	From 4 to 6
7 - 9	940	64	268	120	182	306	From 7 to 9
10 - 12	601	44	149	88	112	208	From 10 to 12
13 - 18	574	44	154	63	118	195	From 13 to 18
19 - 24	345	32	120	39	56	98	From 19 to 24
nad 24	614	54	184	72	99	205	More than 24

VI. BYTOVÁ VÝSTAVBA

Metodické vysvetlivky a definície

Bytom sa rozumie miestnosť alebo súbor miestností a ich príslušenstiev, ktoré sú určené a slúžia na trvalé bývanie, pričom tvoria stavebno-technický celok.

Dokončené byty sú tie, ktorých podmienky na používanie po ukončení výstavby boli potvrdené vydaním kolaudačného rozhodnutia. Sú to dokončené byty v budovách určených na bývanie, t.j. v obytných domoch, v rodinných domoch a v polyfunkčných budovách. Patria sem aj byty v stavbách neurčených na bývanie, napríklad v administratívnych budovách, bankách, poštách, staniciach. Dokončené byty zahŕňajú byty získané novou výstavbou, rekonštrukciou alebo inou stavebnou úpravou.

Začaté byty sú tie, na ktoré boli vydané stavebné povolenia.

Obytná plocha v m² zahŕňa plochu obytných miestností. Obytnými miestnosťami sú priamo osvetlené a priamo vetrateľné miestnosti s úžitkovou plochou najmenej 8 m² s priamym alebo nepriamym vykurovaním a určené na celoročné bývanie.

Priemerná obytná plocha dokončeného bytu vyjadruje plochu obytných miestností bytov v m² pripadajúcu na jeden dokončený byt.

Úžitková plocha dokončeného bytu vyjadruje plochu všetkých miestností dokončeného bytu; nepatria sem spoločné priestory všetkých užívateľov bytu (schodisko) a priestory využívané na služby užívateľov bytov (pivnice, kočíkareň, spoločné práčovne) a priestory za hranicou obytných miestností (balkón, lodžia).

Priemerná úžitková plocha sa vypočítala jednoduchým aritmetickým priemerom z úžitkovej plochy a počtu bytov.

V tabuľke sa vyskytujú tieto druhy sektorov vlastníctva: verejný a súkromný. Verejný sektor zahŕňa vlastníctvo štátne, územnej samosprávy a medzinárodné verejné. Súkromný sektor zahŕňa vlastníctvo súkromné tuzemské, družstevné, vlastníctvo združení, politických strán a cirkví, zahraničné a medzinárodné.

Stav bytov k 31.12. je počet bytov zistených na základe bilancie prírastkov dokončených bytov (vrátane územných zmien) podľa kolaudačných rozhodnutí a úbytkov bytov počas sledovaného roku. Stav bytov vychádza z výsledkov SODB 2001.

VI. DWELLING CONSTRUCTION

Methodological notes and definitions

Dwelling is a room or suit of rooms and its accessories, which are determined and serve for permanent habitation, while they compose construction-technical unit.

Completed dwellings are those that were passed as acceptable by an approving officer after the construction was completed. It refers to completed dwellings in constructions intended for living, i.e. in housing buildings, family houses and in polyfunctional buildings. There are included also dwelling in constructions undisposed for living for example in administrative buildings, banks, posts, stations. Completed dwellings refer to dwellings acquired by new construction, improvements or another construction repairs.

Dwellings started are those, for which the building permissions were accorded.

Living area in m² includes area of housing rooms. Housing rooms are directly lit and directly aired rooms with at least 8 m² of useful area which are directly or indirectly heated and determined for all year living.

Average living area of completed dwelling expresses housing space in m² per one completed dwelling.

Useful floor area of completed dwelling is the area of all rooms of completes dwelling. There are not included common non-housing space serving for all users of dwelling (staircase) and non-housing rooms used by dwellings users (cellars, room for prams, common laundry) and balconies or loggias.

Average useful area was calculated by simple arithmetical mean from useful area and number of dwellings.

In table there are these kinds of ownership sectors: public and private. Public sector includes ownership state, self-government and international public. Private sector includes ownership private inland, co-operative, ownership of associations, political parties and churches, foreign and international.

The number of dwellings as of Dec. 31 is calculated as a balance between increases of completed dwellings (including territory changes) approved for use by the officer and decreases of dwellings in the reference year. The number of dwellings is compiled on the basis of results of the Housing and Population Census 2001.

Zdroj údajov

Štatistický úrad SR

Source

Statistical Office of the SR

VI.1 Vybrané ukazovatele bytovej výstavby
Selected indicators on dwelling construction

Ukazovateľ	2007	2008	2009	2010	2011	Indicator
Počet dokončených bytov	3 992	3 013	3 741	3 242	1 768	<i>Number of completed dwellings</i>
z toho v rodinných domoch	608	677	856	556	476	<i>of which in family houses</i>
Počet začatých bytov	2 661	5 066	2 011	2 629	713	<i>Number of started dwellings</i>
Počet rozostavaných bytov k 31.12.	8 808	10 979	9 266	8 653	8 238	<i>Number of dwellings under construction as of Dec. 31</i>
Priemerná úžitková plocha dokončeného bytu (m ²)	98,0	107,3	108,1	99,7	102,9	<i>Average useful area of completed dwelling (m²)</i>
Priemerná obytná plocha dokončeného bytu (m ²)	65,4	67,8	70,5	67,9	68,0	<i>Average living area of completed dwelling (m²)</i>
z toho v rodinných domoch	97,7	92,7	97,3	104,8	103,7	<i>of which in family houses</i>
Dokončené byty na 1 000 obyvateľov stredného stavu	9,4	7,0	8,7	7,5	4,3	<i>Completed dwellings per 1 000 inhabitants of mid-year population</i>

VI.2 Vybrané ukazovatele bytovej výstavby za rok 2011 podľa okresov
Selected indicators on dwelling construction in 2011 by districts

Ukazovateľ	Spolu <i>Total</i>	v tom okres Bratislava / <i>of which district Bratislava</i>					Indicator
		I	II	III	IV	V	
Počet dokončených bytov	1 768	103	1 038	286	254	87	<i>Number of completed dwellings</i>
z toho v rodinných domoch	476	30	124	144	94	84	<i>of which in family houses</i>
Počet začatých bytov	713	32	194	153	154	180	<i>Number of started dwellings</i>
Počet rozostavaných bytov k 31.12.	8 238	270	1 767	2 360	1 647	2 194	<i>Number of dwellings under construction as of Dec. 31</i>
Priemerná úžitková plocha dokončeného bytu (m ²)	102,9	108,7	86,6	139,5	108,6	153,2	<i>Average useful area of completed dwelling (m²)</i>
Priemerná obytná plocha dokončeného bytu (m ²)	68,0	75,8	59,5	87,3	66,7	99,8	<i>Average living area of completed dwelling (m²)</i>
z toho v rodinných domoch	103,7	119,3	96,0	111,2	99,1	102,1	<i>of which in family houses</i>

VI.3 Dokončené byty podľa počtu izieb *
*Completed dwellings by number of rooms **

Ukazovateľ	2007	2008	2009	2010	2011	Indicator
Počet bytov spolu	3 992	3 013	3 741	3 242	1 768	<i>Number of dwellings in total</i>
v tom						<i>of which</i>
1-izbové a garsónky	731	583	577	355	241	<i>One-room and flatlets</i>
2-izbové	1 268	761	898	1 110	484	<i>Two-room</i>
3-izbové	998	877	1 200	862	573	<i>Three-room</i>
4-izbové	645	432	566	564	255	<i>Four-room</i>
5 a viac izbové	350	360	500	351	215	<i>Five-room and more</i>
Štruktúra (%)	100,0	100,0	100,0	100,0	100,0	<i>Structure (%)</i>
v tom						<i>of which</i>
1-izbové a garsónky	18,3	19,4	15,4	11,0	13,6	<i>One-room and flatlets</i>
2-izbové	31,8	25,3	24,0	34,2	27,4	<i>Two-room</i>
3-izbové	25,0	29,1	32,1	26,6	32,4	<i>Three-room</i>
4-izbové	16,1	14,3	15,1	17,4	14,4	<i>Four-room</i>
5 a viac izbové	8,8	11,9	13,4	10,8	12,2	<i>Five-room and more</i>

VI.4 Dokončené byty podľa druhov vlastníctva
Completed dwellings by kinds of ownership

Ukazovateľ	2007	2008	2009	2010	2011	Indicator
Počet bytov spolu	3 992	3 013	3 741	3 242	1 768	<i>Number of dwellings in total</i>
v tom						<i>of which</i>
verejný sektor	90	11	-	52	-	<i>Public sector</i>
z toho vlastníctvo						<i>of which ownership</i>
územnej samosprávy a štátne	90	11	-	52	-	<i>Self-government and state</i>
súkromný sektor	3 902	3 002	3 741	3 190	1 768	<i>Private sector</i>
z toho vlastníctvo						<i>of which ownership</i>
družstevné	-	-	-	-	-	<i>Co-operative</i>
súkromné tuzemské	3 902	3 002	3 741	3 190	1 768	<i>Private inland</i>
Obytná plocha spolu (tis. m ²)	261	204	264	220	120	<i>Living area in total (thous. m²)</i>
v tom						<i>of which</i>
verejný sektor	5	1	-	2	-	<i>Public sector</i>
z toho vlastníctvo						<i>of which ownership</i>
územnej samosprávy a štátne	5	1	-	2	-	<i>Self-government and state</i>
súkromný sektor	256	204	264	218	120	<i>Private sector</i>
z toho vlastníctvo						<i>of which ownership</i>
družstevné	-	-	-	-	-	<i>Co-operative</i>
súkromné tuzemské	256	204	264	218	120	<i>Private inland</i>

VI.5 Dokončené byty podľa okresov
Completed dwellings by districts

Okres	2007	2008	2009	2010	2011	District
Spolu	3 992	3 013	3 741	3 242	1 768	<i>Total</i>
v tom						<i>of which</i>
Bratislava I	145	156	262	366	103	<i>Bratislava I</i>
Bratislava II	1 004	1 240	1 273	762	1 038	<i>Bratislava II</i>
Bratislava III	1 461	551	1 168	746	286	<i>Bratislava III</i>
Bratislava IV	937	667	822	1 189	254	<i>Bratislava IV</i>
Bratislava V	445	399	216	179	87	<i>Bratislava V</i>

VI.6 Stav bytov k 31.12. podľa okresov *
*Dwellings as of Dec. 31 by districts **

Okres	2007	2008	2009	2010	2011	District
Spolu	196 273	199 205	202 859	206 023	207 733	<i>Total</i>
v tom						<i>of which</i>
Bratislava I	23 069	23 214	23 448	23 793	23 875	<i>Bratislava I</i>
Bratislava II	53 775	54 982	56 225	56 953	57 980	<i>Bratislava II</i>
Bratislava III	31 849	32 388	33 546	34 281	34 556	<i>Bratislava III</i>
Bratislava IV	42 060	42 709	43 517	44 696	44 937	<i>Bratislava IV</i>
Bratislava V	45 520	45 912	46 123	46 300	46 385	<i>Bratislava V</i>

VII. VÝSKUM A VÝVOJ

Metodické vysvetlivky a definície

Do zisťovania o **výskume a vývoji** sú zaradené samostatné organizácie výskumu a vývoja, ktorých prevažujúca činnosť je výskum a vývoj, ako aj nesamostatné pracoviská v takých organizáciách, ktorých prevažujúca činnosť je iná ako výskum a vývoj, avšak ich výskumný a vývojový potenciál predstavuje v prepočte cez ekvivalent plného pracovného času aspoň jeden človekorok.

Zamestnanci výskumu a vývoja sú osoby pracujúce priamo vo výskume a vývoji, ako aj osoby poskytujúce priame služby výskumu a vývoju. Zahŕňajú sa sem aj pedagogickí zamestnanci vysokých škôl, ktorí sa určitým podielom svojej činnosti zúčastňujú na výskume a vývoji.

Kategória výskumníkov zahŕňa zamestnancov, ktorí majú rozhodujúci význam pre tvorbu a spoločenské využitie vedeckých poznatkov.

Technici a ekvivalentný personál zahŕňa zamestnancov, ktorí sa podieľajú na výskumných projektoch vykonávaním vedeckých a technických úloh spravidla pod kontrolou výskumníkov.

Do počtu pomocného personálu sa zahŕňajú kvalifikovaní alebo nekvalifikovaní remeselníci, sekretárky a ostatní zamestnanci zúčastňujúci sa prác na výskumných a vývojových projektoch. Ďalej sem patria ostatní manažéri a administratívni zamestnanci pre personálne a finančné otázky, ktorých činnosti sú priamo službou výskumu.

Zamestnanci výskumu a vývoja sa vykazujú okrem fyzických osôb podľa stavu k 31.12. aj v prepočte na ekvivalent plnej pracovnej doby (FTE) v človekorokoch.

Výdavky na výskum a vývoj zahŕňajú celkový objem výdavkov vynaložených v organizácii na aktivity výskumu a vývoja, t.j. sú to vnútorné výdavky. Zahŕňajú kapitálové a bežné výdavky. Z výdavkov vynaložených mimo organizácie sa sem zahŕňajú len tie, ktoré slúžia na podporu vnútorného výskumu a vývoja. Odpisy budov, strojného technického zariadenia a vybavenia sú zo štatistického sledovania vnútorných výdavkov na výskum a vývoj vylúčené.

Bežné výdavky sa zisťujú aj podľa činností výskumu a vývoja. Do aktivít výskumu a vývoja sú zahrnuté:

a) základný výskum - je systematická činnosť,

VII. RESEARCH AND DEVELOPMENT

Methodological notes and definitions

Research and development (R&D) surveys are realized in independent research and development institutions of which research and development is prevailing activity, as well as associated research and development working places in those organization whose prevailing activity is different from research and development, but their R&D potential calculated to the full time equivalent (FTE) is equal at least to one man/year.

The number of R&D employees includes persons employed directly in the field of research and development as well as persons providing direct services to research and development. Total number of R&D employees includes also pedagogical staff at higher education institutions that within the framework of their work to a certain extent participate in research and development.

Category of researchers comprises employees essentially important to the creation and use of the scientific knowledge.

Technicians and equivalent personnel include employees participating in research projects by performing scientific and technical tasks usually under the supervision of researchers.

Supporting staff includes qualified and nonqualified workers, secretaries and other employees participating in the work on R&D projects. Further there are included other managers and administrative workers dealing with personal and financial matters whose activities are qualified as a direct service supporting research.

R&D personnel are reported except for physical persons in head counts as of December 31 as well as according to FTE in man/years.

Expenditures on research and development comprise total amount of expenditures in organization on R&D activities, i.e. they are internal expenditures. They include capital and current expenditures. From expenditures spent out of the organization are included only those serving for support to the internal research and development. Depreciation of buildings, machines and equipment is excluded from statistical observation of internal expenditures on R&D.

Current expenditures are surveyed also by R&D activities. R&D activities include:

a) basic research - systematic activity which

ktorej prioritným cieľom je rozšírenie poznatkov o skúmanom objekte a ich hlbšie pochopenie bez ohľadu na praktické aplikácie získaných poznatkov,

b) aplikovaný výskum - je systematická činnosť orientovaná na praktické využitie poznatkov a objavovanie nových vedeckých poznatkov s cieľom využiť ich v hospodárskej a spoločenskej oblasti,

c) vývoj - je systematické vyžívanie vedeckých poznatkov zamerané na výrobu úžitkových materiálov, zariadení, systémov, metód a procesov vrátane konštrukcie a vývoja prototypov.

Údaje sú uvedené v cenách a metodike bežného roka. Údaje boli prepočítané konverzným kurzom 1 Eur = 30,1260 Sk.

Zdroj údajov

Štatistický úrad SR

priority aim is to extend knowledge about a studied subject and its deeper understanding regardless of practical applications of acquired knowledge,

b) applied research - systematic activity oriented upon practical application of knowledge and the revealing of new scientific knowledge with the aim of its application in economic and social spheres,

c) development - systematic utilisation of scientific knowledge oriented towards production of utility goods, devices, systems, methods and processes including design and development of prototypes.

Data are given at prices and by methodology of current year. Data were recalculated with conversion rate 1 EUR = 30,1260 SKK.

Source

Statistical Office of the SR

VII.1 Zamestnanci výskumu a vývoja k 31.12.
Research and development personnel as of Dec. 31

vo fyzických osobách

Persons

Ukazovateľ	2007	2008	2009	2010	2011	Indicator
Zamestnanci výskumu a vývoja spolu	10 671	10 859	12 009	13 630	14 290	<i>R&D personnel in total</i>
v tom pracovné zaradenie						<i>of which Field of activity</i>
výskumníci	8 829	9 135	10 390	11 863	12 578	<i>Researchers</i>
technici a ekvivalentný personál	1 299	1 189	1 044	1 120	1 071	<i>Technicians and equivalent personnel</i>
pomocný personál	543	535	575	647	641	<i>Supporting staff</i>
v tom kvalifikačná štruktúra						<i>of which Qualification structure</i>
s vysokoškolskou a vyššou kvalifikáciou	8 999	9 321	10 561	12 174	12 920	<i>Graduates from universities and higher qualified people</i>
v tom						<i>of which</i>
s bakalárskym vzdelaním	91	86	90	448	406	<i>Bachelor's degree</i>
s úplným VŠ vzdelaním	4 060	4 102	4 278	5 152	5 656	<i>Full university education</i>
s vyššou kvalifikáciou (DrSc., CSc., PhD, Dr., prof., doc.)	4 848	5 133	6 193	6 574	6 858	<i>Higher qualification (DrSc., CSc., PhD, Dr., Professor, Associate Professor)</i>
s vyšším odborným vzdelaním	69	219	147	157	182	<i>First stage tertiary education - practical</i>
so stredoškolským vzdelaním	1 497	1 235	1 221	1 247	1 141	<i>Secondary education</i>
so základným vzdelaním	106	84	80	52	47	<i>Basic education</i>

VII.2 Zamestnanci výskumu a vývoja v FTE
Research and development personnel in FTE

v človekorokoch

Man/years

Ukazovateľ	2007	2008	2009	2010	2011	Indicator
Zamestnanci výskumu a vývoja spolu	7 699,3	7 728,3	7 963,7	9 500,3	9 625,2	<i>R&D personnel in total</i>
v tom pracovné zaradenie						<i>of which Field of activity</i>
výskumníci	6 261,1	6 322,8	6 685,5	8 139,4	8 334,9	<i>Researchers</i>
technici a ekvivalentný personál	1 034,1	968,2	836,2	873,3	822,3	<i>Technicians and equivalent personnel</i>
pomocný personál	404,1	437,3	442,0	487,6	468,0	<i>Supporting staff</i>
v tom kvalifikačná štruktúra						<i>of which Qualification structure</i>
s vysokoškolskou a vyššou kvalifikáciou	6 359,4	6 461,5	6 783,0	8 341,0	8 544,2	<i>Graduates from universities and higher qualified people</i>
v tom						<i>of which</i>
s bakalárskym vzdelaním	74,0	70,9	74,6	394,7	292,1	<i>Bachelor's degree</i>
s úplným VŠ vzdelaním	3 031,5	3 053,9	2 823,0	3 780,4	3 959,8	<i>Full university education</i>
s vyššou kvalifikáciou (DrSc., CSc., PhD, Dr., prof., doc.)	3 253,9	3 336,7	3 885,4	4 165,9	4 292,3	<i>Higher qualification (DrSc., CSc., PhD, Dr., Professor, Associate Professor)</i>
s vyšším odborným vzdelaním	59,5	188,4	123,1	117,0	133,7	<i>First stage tertiary education - practical</i>
so stredoškolským vzdelaním	1 196,5	1 009,5	994,8	999,1	909,0	<i>Secondary education</i>
so základným vzdelaním	83,9	68,9	62,8	43,2	38,3	<i>Basic education</i>

VII.3 Výdavky na výskum a vývoj
Expenditures on research and development

v mil. Eur						Mill. EUR
Ukazovateľ	2007	2008	2009	2010	2011	<i>Indicator</i>
Výdavky na výskum a vývoj spolu	135	155	138	175	220	<i>Expenditures on R&D in total</i>
v tom						<i>of which</i>
kapitálové	12	14	16	27	45	<i>Capital</i>
bežné	123	141	122	149	176	<i>Current</i>
v tom na						<i>of which for</i>
základný výskum	84	88	85	98	109	<i>Basic research</i>
aplikovaný výskum	29	44	30	35	35	<i>Applied research</i>
vývoj	10	9	7	15	32	<i>Development</i>

VIII. POĽNOHOSPODÁRSTVO

Metodické vysvetlivky a definície

Do odvetvia **poľnohospodárstva** sa zaraďujú všetky jednotky (právnické a fyzické osoby), ktorých činnosťou je rastlinná a živočíšna výroba, služby pre rastlinnú a živočíšnu výrobu a chov rýb.

Poľnohospodárska pôda je súhrn jednotlivých druhov pozemkov, ktoré slúžia bezprostredne poľnohospodárskej výrobe pre rastlinnú produkciu. Je súčasťou pôdneho fondu.

Ornú pôdu tvoria pozemky, na ktorých sa pestujú obilniny, okopaniny, technické plodiny, zelenina a iné záhradné plodiny, a to spravidla v určených osevných postupoch. Patria sem aj pozemky dočasne zatrávené alebo využívané na pestovanie viacročných krmovín, ďalej pareniská, skleníky a japy, pokiaľ sú zriadené na ornej pôde.

Pri výmere **pôdneho fondu** sa ako stav na konci daného roku uvádza údaj k 1.1. nasledujúceho roka.

Údaje o **pôdnom fonde** v tabuľke VIII.1 sú uvedené ako plochy podľa druhov pozemkov, v územných hraniciach hl. mesta SR Bratislavy.

Trvalo činní zamestnanci sú zamestnanci, pre ktorých je práca v poľnohospodárskom podniku jedinou alebo hlavnou činnosťou a ktorí majú uzatvorenú pracovnú zmluvu (dohodu o pracovných podmienkach). Patria sem robotníci rastlinnej výroby, s ktorými sa uzatvorila pracovná zmluva (dohoda o pracovných podmienkach) minimálne na 150 pracovných dní v kalendárnom roku.

V **živočíšnej výrobe** sú do stavu kráv a prasníc zaradené plemenice, ktoré boli aspoň raz otelené, oprasené (bez prasníc vyradených z chovu, zaradených do výkrmu).

Zdroj údajov

Úrad geodézie, kartografie a katastra SR

Štatistický úrad SR

VIII. AGRICULTURE

Methodological notes and definitions

Agriculture includes all legal entities (legal and natural persons) which are active in crop and livestock production, in related service activities and fish-hatcheries.

Agricultural land is a sum of individual kinds of lands directly serving to agricultural production for crop production. It is a part of soil fund.

Arable land is created by lands for growing cereals, root-crops, industrial crops, vegetables and other agricultural crops according to the specified sowing methods. There are included lands temporarily grassed or used for growing of perennial fodders as well as hotbeds and hothouses if they are built up on arable land.

Status of **soil fund** as of January 1 of the following year is given as the state as of the end of the current year.

Data on **soil fund** in the table VIII.1 are given as area by land types, in the territory of the capital of the SR Bratislava.

Regular employees are employees whose job in an agricultural enterprise is a single or a major activity and who have a work contract (contract on work conditions). Here also belong crop production workers with whom a work contract (contract on work conditions) was made for a minimum of 150 working days in a calendar year.

In the **animal production** cows and sows are the breeding ones that at least once farrowed (without sows excluded from breeding and included in feeding).

Source

Office of Geodesy, Cartography and Cadastre of the SR

Statistical Office of the SR

VIII.1 Pôdny fond podľa druhov pozemkov
Soil fund by types of land

Ukazovateľ	2007	2008	2009	2010	2011	Indicator
Celková výmera pôdy	36,8	36,8	36,8	36,8	36,8	Total area of land
v tom						of which
poľnohospodárska pôda	14,4	14,2	14,1	14,0	14,0	Agricultural land
v tom						of which
orná pôda	10,7	10,5	10,4	10,4	10,4	Arable land
chmeľnice	-	-	-	-	-	Hop-gardens
vinice	0,8	0,8	0,7	0,7	0,7	Vineyards
záhrady	1,8	1,8	1,8	1,8	1,8	Gardens
ovocné sady	0,3	0,3	0,3	0,3	0,3	Orchards
trvalé trávne porasty	0,8	0,8	0,8	0,8	0,8	Permanent growths of grass
nepoľnohospodárska pôda	22,4	22,6	22,7	22,7	22,8	Non-agricultural land
v tom						of which
lesné pozemky	8,1	8,1	8,1	8,1	8,1	Forest area
vodná plocha ¹⁾	1,7	1,7	1,7	1,8	1,8	Water area ¹⁾
zastavaná plocha	7,2	7,4	7,4	7,5	7,5	Built-up area
ostatná plocha	5,3	5,4	5,5	5,4	5,4	Other area

¹⁾ vrátane rybníkov

¹⁾ Including fish farming

VIII.2 Štruktúra pôdneho fondu
Structure of soil fund

Ukazovateľ	2007	2008	2009	2010	2011	Indicator
Celková výmera pôdy	100,0	100,0	100,0	100,0	100,0	Total area of land
v tom						of which
poľnohospodárska pôda	39,2	38,5	38,3	38,1	38,0	Agricultural land
z toho						of which
orná pôda	74,5	74,3	74,2	74,3	74,2	Arable land
nepoľnohospodárska pôda	60,8	61,5	61,7	61,9	62,0	Non-agricultural land
z toho						of which
lesné pozemky	36,2	35,8	35,7	35,6	35,5	Forest area
zastavaná plocha	32,3	32,5	32,6	32,8	32,8	Built-up area
v tom						of which
orná pôda	29,2	28,6	28,4	28,3	28,2	Arable land
chmeľnice	-	-	-	-	-	Hop-gardens
vinice	2,1	2,1	2,0	1,9	1,9	Vineyards
záhrady	4,9	4,9	4,9	4,9	4,9	Gardens
ovocné sady	0,8	0,8	0,8	0,8	0,8	Orchards
trvalé trávne porasty	2,1	2,1	2,2	2,3	2,3	Permanent growths of grass
lesné pozemky	22,0	22,0	22,0	22,0	22,0	Forest area
vodná plocha ¹⁾	4,7	4,7	4,7	4,9	4,9	Water area ¹⁾
zastavaná plocha	19,7	20,0	20,2	20,3	20,4	Built-up area
ostatná plocha	14,5	14,8	14,9	14,7	14,8	Other area

¹⁾ vrátane rybníkov

¹⁾ Including fish farming

VIII.3 Pôdny fond za rok 2011 podľa okresov
Soil fund in 2011 by districts

v tis. ha

Thous. ha

Ukazovateľ	Spolu Total	v tom okres Bratislava I of which district Bratislava					Indicator
		I	II	III	IV	V	
Celková výmera pôdy	36,8	1,0	9,2	7,5	9,7	9,4	Total area of land
v tom							of which
poľnohospodárska pôda	14,0	0,2	3,8	1,8	3,5	4,7	Agricultural land
v tom							of which
orná pôda	10,4	0,0	3,1	0,6	2,2	4,4	Arable land
chmeľnice	-	-	-	-	-	-	Hop-gardens
vinice	0,7	0,0	0,0	0,5	0,1	-	Vineyards
záhrady	1,8	0,2	0,5	0,4	0,6	0,1	Gardens
ovocné sady	0,3	-	0,1	0,0	0,1	0,1	Orchards
trvalé trávne porasty	0,8	0,0	0,0	0,2	0,5	0,1	Permanent growths of grass
nepoľnohospodárska pôda	22,8	0,8	5,5	5,7	6,1	4,7	Non-agricultural land
v tom							of which
lesné pozemky	8,1	-	1,1	3,2	3,2	0,7	Forest area
vodná plocha ¹⁾	1,8	0,1	0,5	0,1	0,3	0,8	Water area ¹⁾
zastavaná plocha	7,5	0,5	2,7	1,7	1,4	1,2	Built-up area
ostatná plocha	5,4	0,2	1,3	0,8	1,2	2,0	Other area

¹⁾ vrátane rybníkov

¹⁾ Including fish farming

VIII.4 Poľnohospodárske družstvá
Agricultural cooperatives

Ukazovateľ	2007	2008	2009	2010	2011	Indicator
Počet poľnohospodárskych družstiev	5	5	5	4	4	Number of agricultural cooperatives
Trvalo činní zamestnanci	300	258	245	204	181	Regular employees
Počet odpracovaných hodín spolu (tis.)	575	467	459	382	346	Number of worked-hours in total (thous.)
Priemerná ročná mzda trvalo činného zamestnanca (Eur)	8 172	8 620	7 977	8 406	9 177	Average annual wage per regular employee (EUR)

VIII.5 Stav hospodárskych zvierat k 31.12.
Livestock as of Dec. 31

v kusoch

Pieces

Ukazovateľ	2007	2008	2009	2010	2011	Indicator
Hovädzí dobytok	1 764	1 496	1 399	1 323	1 382	Cattle
z toho kravy	768	743	688	621	613	of which Cows
Ošípané	866	647	556	515	331	Pigs
z toho prasnice	60	44	34	34	35	of which Sows
Ovce	152	161	161	161	161	Sheep
z toho bahnice	144	152	152	152	152	of which Ewes
Hydina	12 054	10 068	9 988	10 001	9 988	Poultry

VIII.6 Produkcia a hektárové úrody vybraných poľnohospodárskych plodín
Production and hectare yields of selected agricultural crops

v tonách

Tons

Ukazovateľ	Produkcia <i>Production</i>			z 1 ha <i>Hectare yields</i>			<i>Indicator</i>
	2009	2010	2011	2009	2010	2011	
Pšenica	12 541,6	8 710,4	11 672,9	4,52	4,07	4,70	<i>Wheat</i>
Jačmeň	3 104,4	3 300,4	3 063,2	3,06	4,03	3,79	<i>Barley</i>
Kukurica na zrno	16 822,0	19 792,9	22 566,7	7,06	6,74	7,20	<i>Grain maize</i>
Zemiaky	80,0	66,4	70,9	20,00	16,59	14,17	<i>Potatoes</i>
Kukurica na zeleno a siláž	20 483,9	15 330,1	11 879,5	33,38	26,83	40,85	<i>Unripe and ensilage maize</i>
Lucerna	1 289,2	1 788,7	2 605,5	6,88	4,86	5,61	<i>Lucerne</i>
Kapusta biela	696,7	124,1	0,1	3,00	41,37	42,00	<i>Cabbage white</i>
Hrozno	2 321,1	1 123,9	2 042,3	6,55	3,48	5,94	<i>Grape</i>

IX. PRIEMYSEL

Metodické vysvetlivky a definície

Priemysel zahŕňa činnosti spojené s ťažbou nerastných surovín, priemyselnou výrobou (spracovateľským priemyslom), výrobou a dodávkou elektriny, plynu a vody a činnosti čistenia a odvodu odpadových vôd a spracovania odpadu.

Zaradenie priemyselných organizácií do divízií (t.j. skupín organizácií s rovnorodými ekonomickými činnosťami) sa člení podľa Štatistickej klasifikácie ekonomických činností SK NACE Rev. 2, ktorá zodpovedá potrebám trhového hospodárstva, medzinárodnej porovnateľnosti štatistických ukazovateľov a transparentnosti slovenskej ekonomiky pre svetovú ekonomickú verejnosť.

Základnou štatistickou jednotkou, za ktorú sú v Ročenke uvedené údaje, sú podnikateľské subjekty so sídlom na území hl. m. SR Bratislavy, zapísané v obchodnom registri, s kódom divízie podľa Štatistickej klasifikácie ekonomických činností 05 až 39 s počtom zamestnancov 20 a viac. Tabuľky obsahujú aj údaje za organizácie s nižším počtom zamestnancov, ktoré v predchádzajúcom roku dosiahli produkciu 5 mil. Eur a viac.

Tržby **za vlastné výkony a tovar** predstavujú hodnotu tržieb z predaja výrobkov a služieb z vlastnej výroby a obchodného tovaru, ktoré podnik realizuje za všetky svoje činnosti a sú určené tuzemským aj zahraničným odberateľom.

Tržby z predaja do zahraničia predstavujú hodnotu tržieb z predaja výrobkov a služieb z vlastnej výroby a obchodného tovaru zahraničnému odberateľovi, ktorý realizuje samotná organizácia alebo iná sprostredkujúca organizácia.

Tržby sú uvedené bez dane z pridanej hodnoty a bez spotrebnej dane.

Produktivita práce na zamestnanca je vyjadrená pomerom tržieb za vlastné výkony a tovar a priemerného evidenčného počtu zamestnancov v priemysle.

V tabuľke IX.10 sú publikované výsledky za závodné (činnosné) jednotky na území hl. m. SR Bratislavy.

Hrubý obrat zahŕňa hodnotu tovarov a služieb vyprodukovaných v rámci závodu, určených na predaj mimo závodnej jednotky, ako aj produkciu určenú pre vlastné konečné použitie.

Medzispotreba pozostáva zo služieb a výrobkov krátkodobého použitia, ktoré sa

IX. INDUSTRY

Methodological notes and definitions

Industry includes activities connected with extraction of minerals, manufacturing, production and distribution of electricity, gas and water and activities related to sewage treatment and waste collection and treatment.

Inclusion of industrial enterprises to divisions (groups of enterprises with homogenous economic activities) is divided according to the Statistical Classification of Economic Activities NACE Rev. 2, which corresponds with the needs of market economy, international comparability of statistical indicators and transparency of the Slovak economy for the worldwide economic public.

The basic statistical units for which are data in the Yearbook given are incorporated entrepreneurial subjects registered on the territory of the capital of the SR Bratislava, having the code of economic activity according to the Statistical Classification of Economic Activities 05 to 39 with number of employees 20 and more. Tables contain as well data for organizations with lower number of employees with production in the previous year 5 mill. EUR and more.

Turnover represents the value of receipts for sale of own products and services as well as receipts for goods which are realized by enterprise for all its activities and are intended for inland and foreign customers.

Receipts from sales for export include the sale to a foreign customer that is realized by the manufacturing enterprise or by an intermediary organization.

Receipts are given without value added tax and excise tax.

Labour productivity per employee is expressed by the ratio of receipts for own performances and goods to average number of employees in industry.

In the table IX.10 there are published the results on establishments (local units) on the territory of the capital of the Slovak Republic Bratislava.

Gross output covers the value of goods and services that are produced within an establishment that become available for use outside that establishment, plus any goods and services produced for own final use.

Intermediate consumption consists of services and goods of a short-term use that

v rámci daného účtovného obdobia spotrebovali alebo transformovali v procese výroby.

Údaje sú uvedené v metodike, cenách a organizácií bežného roka. Údaje boli prepočítané konverzným kurzom 1 Eur = 30,1260 Sk.

Metodická náplň ukazovateľov **priemerný evidenčný počet zamestnancov a priemerná nominálna mesačná mzda na zamestnanca** - pozri kap. V. Trh práce.

Zdroj údajov

Štatistický úrad SR

have been consumed or transformed by the production process within the accounting period.

Data are given by methodology, prices and lay-out of current year. Data were recalculated with conversion rate 1 EUR = 30,1260 SKK.

Methodological content of indicators **average number of employees** and **average nominal monthly wage per employee** - see chapter V. Labour market.

Source

Statistical Office of the SR

IX.1 Tržby za vlastné výkony a tovar v priemysle podľa ekonomických činností
Turnover in industry by economic activities

SK NACE	2009	2010	2011	NACE
Priemysel spolu	17 138,1	20 151,6	24 521,6	<i>Industry in total</i>
v tom				<i>of which</i>
ťažba a dobývanie	197,9	D	203,9	<i>Mining and quarrying</i>
výroba potravín, nápojov a tabakových výrobkov	756,2	804,9	832,2	<i>Manufacture of food products, beverages and tobacco</i>
výroba textilu, odevov, kože a kožených výrobkov	15,5	11,4	D	<i>Manufacture of textiles, apparel, leather and related products</i>
výroba drevených a papierových výrobkov, tlač	139,4	143,4	159,3	<i>Manufacture of wood and paper products and printing</i>
výroba koksu a rafinovaných ropných produktov	D	D	D	<i>Manufacture of coke and refined petroleum products</i>
výroba chemikálií a chemických produktov	561,9	722,5	818,1	<i>Manufacture of chemicals and chemical products</i>
výroba základných farmaceutických výrobkov a farmaceutických prípravkov	7,3	D	D	<i>Manufacture of pharmaceuticals, medicinal chemical and botanical products</i>
výroba výrobkov z gumy a plastu a ostatných nekovových minerálnych výrobkov	319,5	304,7	319,8	<i>Manufacture of rubber and plastics products and other non-metallic mineral products</i>
výroba kovov a kovových konštrukcií okrem strojov a zariadení	99,2	271,0	192,1	<i>Manufacture of basic metals and fabricated metal products, except machinery and equipment</i>
výroba počítačových, elektronických a optických výrobkov	226,7	365,2	342,7	<i>Manufacture of computer, electronic and optical products</i>
výroba elektrických zariadení	342,8	314,4	323,3	<i>Manufacture of electrical equipment</i>
výroba strojov a zariadení i. n.	43,0	40,6	117,3	<i>Manufacture of machinery and equipment n.e.c.</i>
výroba dopravných prostriedkov	D	4 747,7	D	<i>Manufacture of transport equipment</i>
ostatná výroba, oprava a inštalácia strojov a zariadení	287,5	565,8	681,6	<i>Other manufacturing and repair and installation of machinery and equipment</i>
dodávka elektriny, plynu, pary a studeného vzduchu	7 674,4	7 951,1	8 860,5	<i>Electricity, gas, steam and air conditioning supply</i>
dodávka vody; čistenie a odvod odpadových vôd, odpady a služby odstraňovania odpadov	233,7	210,0	202,9	<i>Water supply; sewerage, waste management and remediation</i>

IX.2 Produktivita práce na zamestnanca v priemysle podľa ekonomických činností
Labour productivity per employee in industry by economic activities

SK NACE	2009	2010	2011	NACE
Priemysel spolu	376 380	437 784	494 866	<i>Industry in total</i>
v tom				<i>of which</i>
ŕažba a dobývanie	190 244	D	179 527	<i>Mining and quarrying</i>
výroba potravín, nápojov a tabakových výrobkov	158 400	176 443	189 040	<i>Manufacture of food products, beverages and tobacco</i>
výroba textilu, odevov, kože a kožených výrobkov	43 594	62 764	D	<i>Manufacture of textiles, apparel, leather and related products</i>
výroba drevených a papierových výrobkov, tlač	86 919	91 995	105 388	<i>Manufacture of wood and paper products and printing</i>
výroba koksu a rafinovaných ropných produktov	D	D	D	<i>Manufacture of coke and refined petroleum products</i>
výroba chemikálií a chemických produktov	480 667	774 383	919 208	<i>Manufacture of chemicals and chemical products</i>
výroba základných farmaceutických výrobkov a farmaceutických prípravkov	65 535	D	D	<i>Manufacture of pharmaceuticals, medicinal chemical and botanical products</i>
výroba výrobkov z gumy a plastu a ostatných nekovových minerálnych výrobkov	146 209	157 880	166 203	<i>Manufacture of rubber and plastics products and other non-metallic mineral products</i>
výroba kovov a kovových konštrukcií okrem strojov a zariadení	61 251	176 686	116 764	<i>Manufacture of basic metals and fabricated metal products, except machinery and equipment</i>
výroba počítačových, elektronických a optických výrobkov	174 677	237 420	304 384	<i>Manufacture of computer, electronic and optical products</i>
výroba elektrických zariadení	212 944	218 611	187 073	<i>Manufacture of electrical equipment</i>
výroba strojov a zariadení i. n.	75 328	77 636	104 833	<i>Manufacture of machinery and equipment n.e.c.</i>
výroba dopravných prostriedkov	D	448 828	D	<i>Manufacture of transport equipment</i>
ostatná výroba, oprava a inštalácia strojov a zariadení	92 556	111 008	113 664	<i>Other manufacturing and repair and installation of machinery and equipment</i>
dodávka elektriny, plynu, pary a studeného vzduchu	718 710	775 870	917 335	<i>Electricity, gas, steam and air conditioning supply</i>
dodávka vody; čistenie a odvod odpadových vôd, odpady a služby odstraňovania odpadov	93 647	89 917	87 882	<i>Water supply; sewerage, waste management and remediation</i>

IX.3 Tržby z predaja do zahraničia v priemysle podľa ekonomických činností
Receipts from export in industry by economic activities

v mil. Eur

Mill. EUR

SK NACE	2009	2010	2011	NACE
Priemysel spolu	6 420,8	8 919,5	12 134,2	<i>Industry in total</i>
v tom				<i>of which</i>
ťažba a dobývanie	67,0	D	70,3	<i>Mining and quarrying</i>
výroba potravín, nápojov a tabakových výrobkov	319,2	331,2	353,0	<i>Manufacture of food products, beverages and tobacco</i>
výroba textilu, odevov, kože a kožených výrobkov	15,0	10,9	D	<i>Manufacture of textiles, apparel, leather and related products</i>
výroba drevených a papierových výrobkov, tlač	37,4	43,1	55,7	<i>Manufacture of wood and paper products and printing</i>
výroba koksu a rafinovaných ropných produktov	D	D	D	<i>Manufacture of coke and refined petroleum products</i>
výroba chemikálií a chemických produktov	308,4	428,2	512,1	<i>Manufacture of chemicals and chemical products</i>
výroba základných farmaceutických výrobkov a farmaceutických prípravkov	4,2	D	D	<i>Manufacture of pharmaceuticals, medicinal chemical and botanical products</i>
výroba výrobkov z gumy a plastu a ostatných nekovových minerálnych výrobkov	49,2	55,4	59,7	<i>Manufacture of rubber and plastics products and other non-metallic mineral products</i>
výroba kovov a kovových konštrukcií okrem strojov a zariadení	49,9	230,1	157,2	<i>Manufacture of basic metals and fabricated metal products, except machinery and equipment</i>
výroba počítačových, elektronických a optických výrobkov	140,9	258,0	209,5	<i>Manufacture of computer, electronic and optical products</i>
výroba elektrických zariadení	296,1	274,0	277,8	<i>Manufacture of electrical equipment</i>
výroba strojov a zariadení i. n.	33,7	23,4	58,2	<i>Manufacture of machinery and equipment n.e.c.</i>
výroba dopravných prostriedkov	D	3 815,3	D	<i>Manufacture of transport equipment</i>
ostatná výroba, oprava a inštalácia strojov a zariadení	37,9	255,7	266,2	<i>Other manufacturing and repair and installation of machinery and equipment</i>
dodávka elektriny, plynu, pary a studeného vzduchu	698,7	1 205,5	2 119,0	<i>Electricity, gas, steam and air conditioning supply</i>
dodávka vody; čistenie a odvod odpadových vôd, odpady a služby odstraňovania odpadov	0,1	0,1	0,4	<i>Water supply; sewerage, waste management and remediation</i>

IX.4 Priemerný evidenčný počet zamestnancov v priemysle podľa ekonomických činností
Average number of employees in industry by economic activities

SK NACE	2009	2010	2011	NACE
Priemysel spolu	45 534	46 031	49 552	<i>Industry in total</i>
v tom				<i>of which</i>
ťažba a dobývanie	1 040	D	1 136	<i>Mining and quarrying</i>
výroba potravín, nápojov a tabakových výrobkov	4 774	4 562	4 402	<i>Manufacture of food products, beverages and tobacco</i>
výroba textilu, odevov, kože a kožených výrobkov	355	182	D	<i>Manufacture of textiles, apparel, leather and related products</i>
výroba drevených a papierových výrobkov, tlač	1 604	1 559	1 512	<i>Manufacture of wood and paper products and printing</i>
výroba koksu a rafinovaných ropných produktov	D	D	D	<i>Manufacture of coke and refined petroleum products</i>
výroba chemikálií a chemických produktov	1 169	933	890	<i>Manufacture of chemicals and chemical products</i>
výroba základných farmaceutických výrobkov a farmaceutických prípravkov	112	D	D	<i>Manufacture of pharmaceuticals, medicinal chemical and botanical products</i>
výroba výrobkov z gumených a plastových a ostatných nekovových minerálnych výrobkov	2 185	1 930	1 924	<i>Manufacture of rubber and plastics products and other non-metallic mineral products</i>
výroba kovov a kovových konštrukcií okrem strojov a zariadení	1 620	1 534	1 645	<i>Manufacture of basic metals and fabricated metal products, except machinery and equipment</i>
výroba počítačových, elektronických a optických výrobkov	1 298	1 538	1 126	<i>Manufacture of computer, electronic and optical products</i>
výroba elektrických zariadení	1 610	1 438	1 728	<i>Manufacture of electrical equipment</i>
výroba strojov a zariadení i. n.	571	523	1 119	<i>Manufacture of machinery and equipment n.e.c.</i>
výroba dopravných prostriedkov	D	10 578	D	<i>Manufacture of transport equipment</i>
ostatná výroba, oprava a inštalácia strojov a zariadení	3 106	5 097	5 997	<i>Other manufacturing and repair and installation of machinery and equipment</i>
dodávka elektriny, plynu, pary a studeného vzduchu	10 678	10 248	9 659	<i>Electricity, gas, steam and air conditioning supply</i>
dodávka vody; čistenie a odvod odpadových vôd, odpady a služby odstraňovania odpadov	2 496	2 336	2 309	<i>Water supply; sewerage, waste management and remediation</i>

IX.5 Priemerná nominálna mesačná mzda na zamestnanca v priemysle podľa ekonomických činností
Average nominal monthly wage per employee in industry by economic activities

v Eur				EUR
SK NACE	2009	2010	2011	NACE
Priemysel spolu	1 208	1 241	1 317	<i>Industry in total</i>
v tom				<i>of which</i>
ŕažba a dobývanie	1 311	D	1 532	<i>Mining and quarrying</i>
výroba potravín, nápojov a tabakových výrobkov	887	936	969	<i>Manufacture of food products, beverages and tobacco</i>
výroba textilu, odevov, kože a kožených výrobkov	412	476	D	<i>Manufacture of textiles, apparel, leather and related products</i>
výroba drevených a papierových výrobkov, tlač	941	945	952	<i>Manufacture of wood and paper products and printing</i>
výroba koksu a rafinovaných ropných produktov	D	D	D	<i>Manufacture of coke and refined petroleum products</i>
výroba chemikálií a chemických produktov	1 255	1 302	1 384	<i>Manufacture of chemicals and chemical products</i>
výroba základných farmaceutických výrobkov a farmaceutických prípravkov	1 084	D	D	<i>Manufacture of pharmaceuticals, medicinal chemical and botanical products</i>
výroba výrobkov z gummy a plastu a ostatných nekovových minerálnych výrobkov	993	1 061	1 088	<i>Manufacture of rubber and plastics products and other non-metallic mineral products</i>
výroba kovov a kovových konštrukcií okrem strojov a zariadení	819	865	947	<i>Manufacture of basic metals and fabricated metal products, except machinery and equipment</i>
výroba počítačových, elektronických a optických výrobkov	869	936	886	<i>Manufacture of computer, electronic and optical products</i>
výroba elektrických zariadení	859	939	957	<i>Manufacture of electrical equipment</i>
výroba strojov a zariadení i. n.	811	986	1 069	<i>Manufacture of machinery and equipment n.e.c.</i>
výroba dopravných prostriedkov	D	1 276	D	<i>Manufacture of transport equipment</i>
ostatná výroba, oprava a inštalácia strojov a zariadení	1 077	1 176	1 169	<i>Other manufacturing and repair and installation of machinery and equipment</i>
dodávka elektriny, plynu, pary a studeného vzduchu	1 518	1 576	1 649	<i>Electricity, gas, steam and air conditioning supply</i>
dodávka vody; čistenie a odvod odpadových vôd, odpady a služby odstraňovania odpadov	1 030	889	1 354	<i>Water supply; sewerage, waste management and remediation</i>

IX.6 Vybrané ukazovatele v priemysle za rok 2011 podľa okresov
Selected indicators on industry in 2011 by districts

Ukazovateľ	Spolu <i>Total</i>	v tom okres Bratislava <i>of which district Bratislava</i>					Indicator
		I	II	III	IV	V	
Tržby za vlastné výkony a tovar (mil. Eur)	24 521,6	2 581,9	14 351,7	1 148,5	5 936,8	502,6	<i>Turnover (mill. EUR)</i>
Produktivita práce na zamestnanca (Eur)	494 866	382 781	594 643	200 444	566 763	203 749	<i>Labour productivity per employee (EUR)</i>
Tržby z predaja do zahraničia (mil. Eur)	12 134,2	622,4	6 051,6	424,2	5 002,8	33,2	<i>Receipts from export (mill. EUR)</i>

IX.7 Základné ukazovatele v priemysle za rok 2011 podľa vybraných druhov vlastníctva
Basic indicators on industry in 2011 by selected kinds of ownership

Ukazovateľ	Spolu <i>Total</i>	z toho vlastníctvo / <i>of which ownership</i>				Indicator
		súkromné tuzemské <i>Private inland</i>	medzinárodné - súkromné <i>International - private</i>	štátne <i>State</i>	zahraničné <i>Foreign</i>	
Tržby za vlastné výkony a tovar (mil. Eur)	24 521,6	2 381,9	13 757,9	661,4	3 353,5	<i>Turnover (mill. EUR)</i>
Priemerný evidenčný počet zamestnancov (fyz. osoby)	49 552	10 218	17 843	2 027	15 483	<i>Average number of employees (persons)</i>
Produktivita práce na zamestnanca (Eur)	494 866	233 110	771 056	326 304	216 590	<i>Labour productivity per employee (EUR)</i>
Priemerná nominálna mesačná mzda na zamestnanca (Eur)	1 317	1 030	1 591	1 761	1 095	<i>Average nominal monthly wage per employee (EUR)</i>

IX.8 Priemyselné podniky podľa veľkostných kategórií
Industrial enterprises by size categories

Ukazovateľ	2009	2010	2011	Indicator
Počet spolu	207	197	218	<i>Number in total</i>
v tom podľa počtu zamestnancov				<i>of which by number of employees</i>
malé	13	5	6	<i>Small</i>
v tom				<i>of which</i>
0 - 19	13	5	6	<i>0 - 19</i>
stredné	160	160	178	<i>Medium</i>
v tom				<i>of which</i>
20 - 49	76	77	95	<i>20 - 49</i>
50 - 149	69	61	62	<i>50 - 149</i>
150 - 249	15	22	21	<i>150 - 249</i>
veľké	34	32	34	<i>Large</i>
v tom				<i>of which</i>
250 - 499	16	13	15	<i>250 - 499</i>
500 - 999	10	10	10	<i>500 - 999</i>
1 000 a viac	8	9	9	<i>1 000 and more</i>

IX.9 Vybrané ukazovatele v priemysle za rok 2011 podľa ekonomických činností
Selected indicators on industry in 2011 by economic activities

v mil. Eur

Mill. EUR

SK NACE	Hrubý obrat <i>Gross output</i>	Medzispotreba <i>Intermediate consumption</i>	NACE
Priemysel spolu	22 710,3	19 349,5	<i>Industry in total</i>
v tom			<i>of which</i>
ŕažba a dobývanie	209,8	35,4	<i>Mining and quarrying</i>
výroba potravín, nápojov a tabakových výrobkov	564,6	476,1	<i>Manufacture of food products, beverages and tobacco</i>
výroba textilu, odevov, kože a kožených výrobkov	D	D	<i>Manufacture of textiles, apparel, leather and related products</i>
výroba drevených a papierových výrobkov, tlač	146,6	109,9	<i>Manufacture of wood and paper products and printing</i>
výroba koksu a rafinovaných ropných produktov	D	D	<i>Manufacture of coke and refined petroleum products</i>
výroba chemikálií a chemických produktov	799,9	795,4	<i>Manufacture of chemicals and chemical products</i>
výroba základných farmaceutických výrobkov a farmaceutických prípravkov	D	D	<i>Manufacture of pharmaceuticals, medicinal chemical and botanical products</i>
výroba výrobkov z gumy a plastu a ostatných nekovových minerálnych výrobkov	281,3	206,1	<i>Manufacture of rubber and plastics products and other non-metallic mineral products</i>
výroba kovov a kovových konštrukcií okrem strojov a zariadení	140,9	113,6	<i>Manufacture of basic metals and fabricated metal products, except machinery and equipment</i>
výroba počítačových, elektronických a optických výrobkov	299,1	259,4	<i>Manufacture of computer, electronic and optical products</i>
výroba elektrických zariadení	56,5	41,1	<i>Manufacture of electrical equipment</i>
výroba strojov a zariadení i. n.	57,3	43,1	<i>Manufacture of machinery and equipment n.e.c.</i>
výroba dopravných prostriedkov	D	D	<i>Manufacture of transport equipment</i>
ostatná výroba, oprava a inštalácia strojov a zariadení	408,8	287,3	<i>Other manufacturing and repair and installation of machinery and equipment</i>
dodávka elektriny, plynu, pary a studeného vzduchu	8 377,1	6 493,9	<i>Electricity, gas, steam and air conditioning supply</i>
dodávka vody; čistenie a odvod odpadových vôd, odpady a služby odstraňovania odpadov	154,9	71,1	<i>Water supply; sewerage, waste management and remediation</i>

IX.9 Vybrané ukazovatele v priemysle za rok 2011 podľa ekonomických činností
Selected indicators on industry in 2011 by economic activities

dokončenie
vo fyz. osobách

End of table
Persons

SK NACE	Priemerný evidenčný počet zamestnancov <i>Average number of employees</i>	Evidenčný počet zamestnancov k 31.12. <i>Number of employees as of Dec. 31</i>	z toho ženy <i>of which Women</i>	NACE
Priemysel spolu	42 182	42 808	10 732	<i>Industry in total</i>
v tom				<i>of which</i>
ťažba a dobývanie	1 136	1 112	186	<i>Mining and quarrying</i>
výroba potravín, nápojov a tabakových výrobkov	3 031	2 908	1 233	<i>Manufacture of food products, beverages and tobacco</i>
výroba textilu, odevov, kože a kožených výrobkov	D	D	D	<i>Manufacture of textiles, apparel, leather and related products</i>
výroba drevených a papierových výrobkov, tlač	1 483	1 481	540	<i>Manufacture of wood and paper products and printing</i>
výroba koksu a rafinovaných ropných produktov	D	D	D	<i>Manufacture of coke and refined petroleum products</i>
výroba chemikálií a chemických produktov	890	883	245	<i>Manufacture of chemical products</i>
výroba základných farmaceutických výrobkov a farmaceutických prípravkov	D	D	D	<i>Manufacture of pharmaceuticals, medicinal chemical and botanical products</i>
výroba výrobkov z gumy a plastu a ostatných nekovových minerálnych výrobkov	2 138	2 099	620	<i>Manufacture of rubber and plastics products and other non-metallic mineral products</i>
výroba kovov a kovových konštrukcií okrem strojov a zariadení	1 159	1 193	219	<i>Manufacture of basic metals and fabricated metal products, except machinery and equipment</i>
výroba počítačových, elektronických a optických výrobkov	937	945	445	<i>Manufacture of computer, electronic and optical products</i>
výroba elektrických zariadení	705	680	266	<i>Manufacture of electrical equipment</i>
výroba strojov a zariadení i. n.	586	605	66	<i>Manufacture of machinery and equipment n.e.c.</i>
výroba dopravných prostriedkov	D	D	D	<i>Manufacture of transport equipment</i>
ostatná výroba, oprava a inštalácia strojov a zariadení	3 689	3 772	1 101	<i>Other manufacturing and repair and installation of machinery and equipment</i>
dodávka elektriny, plynu, pary a studeného vzduchu	9 629	9 427	2 013	<i>Electricity, gas, steam and air conditioning supply</i>
dodávka vody; čistenie a odvod odpadových vôd, odpady a služby odstraňovania odpadov	2 398	2 386	477	<i>Water supply; sewerage, waste management and remediation</i>

X. STAVEBNÍCTVO

Metodické vysvetlivky a definície

Stavebná produkcia zahŕňa práce na výstavbe, prestavbe, rozšírení, obnove, opravách a údržbe stavebných objektov, vrátane montážnych prác stavebných konštrukcií a hodnoty zabudovaného materiálu.

Stavebná produkcia vykonaná vlastnými zamestnancami zahŕňa objem stavebnej produkcie, ktorý realizovali zamestnanci zahrnutí do evidenčného počtu podniku, ako aj osoby pracujúce na dohodu na stavebných prácach (vrátane produktívnej práce učňov). Okrem stavebnej produkcie vykonanej pre priamych investorov (odberateľov) sem patrí aj produkcia vykonaná pre vlastnú investičnú výstavbu a produkcia pre iných dodávateľov stavebnej produkcie, vrátane produkcie vykonanej v zahraničí.

Stavebná produkcia podľa dodávateľských zmlúv zahŕňa objem stavebnej produkcie realizovanej na základe zmluvy o dodávke pre odberateľa, vrátane produkcie vykonanej poddodávateľmi. Ide teda o súčet všetkých výkonov (stavebnej produkcie) vlastných a cudzích (od poddodávateľov) zúčtovateľných dodávateľom zmluvnému odberateľovi.

Produktivita práce je vyjadrená podielom stavebnej produkcie vykonanej vlastnými zamestnancami, ktorý pripadá na jedného zamestnanca.

Údaje v tabuľkách sú za podnikateľské subjekty so sídlom na území hl. m. SR Bratislavy, zapísané v obchodnom registri s prevažujúcou stavebnou činnosťou a evidenčným počtom 20 a viac zamestnancov a tiež malé podniky do 19 zamestnancov, ktoré mali v predchádzajúcom roku tržby za vlastné výkony a tovar vyššie ako 5 mil. Eur.

Údaje sú uvedené v metodike, cenách a organizácii bežného roka. Údaje boli prepočítané konverzným kurzom 1 Eur = 30,1260 Sk.

Metodická náplň ukazovateľov **priemerný evidenčný počet zamestnancov** a **priemerná nominálna mesačná mzda** - pozri kap. V. Trh práce.

Zdroj údajov

Štatistický úrad SR

X. CONSTRUCTION

Methodological notes and definitions

Construction production includes construction in progress, reconstruction, extension and restoration, repairs and maintenance of constructions including construction assembly and the value of built-in material.

Construction production carried out by own employees comprises the value of construction production realised by workers included in the registered number of employees of construction company as well as persons working with the enterprise upon contract at construction works (including productive work of apprentices). Besides construction production carried out for the direct investors (purchasers), the value of construction production consists of works carried out for own new construction as well as for the other suppliers of construction production including construction production carried out abroad.

Contractually agreed construction production includes the value of construction production realised on the basis of the delivery contracts including production performed by suppliers. Accordingly, it is the sum of all the performances (construction production) the own and other ones (sub-suppliers), chargeable to a final customer by a supplier.

Labour productivity is expressed by the amount of the construction production carried out by own employees per one employee.

Data in tables are on entrepreneurial subjects registered on the territory of the capital of the SR Bratislava entered in Business Register with the principal activity in the field of building and construction and registered number of employees 20 and more as well as on small enterprises up to 19 employees which had last year turnover higher than 5 mill. EUR.

Data are given by methodology, prices and lay-out of current year. Data were recalculated with conversion rate 1 EUR = 30,1260 SKK.

Methodological contents of indicators **average registered number of employees** and **average nominal monthly wage** - see the chapter V. Labour market.

Source

Statistical Office of the SR

X.1 Základné ukazovatele za stavebníctvo
Basic indicators on construction

Ukazovateľ	2009	2010	2011	Indicator
Stavebná produkcia vykonaná vlastnými zamestnancami (mil. Eur)	1 174,9	1 313,5	1 102,7	Construction production carried out by own employees (mill. EUR)
Stavebná produkcia podľa dodávateľských zmlúv (mil. Eur)	1 842,5	1 839,6	1 926,5	Contractually agreed construction production (mill. EUR)
Priemerný evidenčný počet zamestnancov (fyzické osoby)	13 149	14 100	12 455	Average registered number of employees (persons)
Produktivita práce zo stavebnej produkcie na zamestnanca (Eur)	89 355	93 157	88 532	Labour productivity from construction production per employee (EUR)
Priemerná nominálna mesačná mzda na zamestnanca (Eur)	1 102	1 159	1 227	Average nominal monthly wage per employee (EUR)

X.2 Základné ukazovatele za stavebníctvo v roku 2011 podľa druhov vlastníctva
Basic indicators on construction in 2011 by kinds of ownership

Ukazovateľ	Spolu <i>Total</i>	z toho vlastníctvo / of which ownership			Indicator
		súkromné tuzemské <i>Private inland</i>	medzinárodné súkromné <i>International private</i>	zahraničné <i>Foreign</i>	
Stavebná produkcia vykonaná vlastnými zamestnancami (mil. Eur)	1 102,7	645,7	73,6	324,9	Construction production carried out by own employees (mill. EUR)
Stavebná produkcia podľa dodávateľských zmlúv (mil. Eur)	1 926,5	1 017,9	113,1	739,8	Contractually agreed construction production (mill. EUR)
Priemerný evidenčný počet zamestnancov (fyzické osoby)	12 455	7 348	1 154	2 653	Average registered number of employees (persons)
Produktivita práce zo stavebnej produkcie na zamestnanca (Eur)	88 532	87 868	63 815	122 466	Labour productivity from construction production per employee (EUR)
Priemerná nominálna mesačná mzda na zamestnanca (Eur)	1 227	1 126	1 384	1 336	Average nominal monthly wage per employee (EUR)

X.3 Stavebné podniky podľa veľkostných kategórií
Construction enterprises by size categories

Ukazovateľ	2009	2010	2011	Indicator
Počet spolu	117	145	139	<i>Number in total</i>
v tom podľa počtu zamestnancov				<i>of which by number of employees</i>
malé	12	25	19	<i>Small</i>
v tom				<i>of which</i>
0 - 19	12	25	19	<i>0 - 19</i>
stredné	94	108	112	<i>Medium</i>
v tom				<i>of which</i>
20 - 49	58	73	70	<i>20 - 49</i>
50 - 149	28	27	34	<i>50 - 149</i>
150 - 249	8	8	8	<i>150 - 249</i>
veľké	11	12	8	<i>Large</i>
v tom				<i>of which</i>
250 - 499	8	7	3	<i>250 - 499</i>
500 - 999	1	2	3	<i>500 - 999</i>
1 000 a viac	2	3	2	<i>1 000 and more</i>

X.4 Vybrané ukazovatele za stavebníctvo v roku 2011 podľa okresov
Selected indicators on construction in 2011 by districts

v mil. Eur		Mill. EUR					
Ukazovateľ	Spolu <i>Total</i>	v tom okres Bratislava <i>of which district Bratislava</i>					Indicator
		I	II	III	IV	V	
Stavebná produkcia vykonaná vlastnými zamestnancami	1 102,7	68,8	845,9	115,7	50,5	21,8	<i>Construction production carried out by own employees</i>
Stavebná produkcia podľa dodávateľských zmlúv	1 926,5	79,8	1 509,7	203,1	92,1	41,8	<i>Contractually agreed construction production</i>

XI. DOPRAVA

Metodické vysvetlivky a definície

Kapitola zahŕňa verejnú nákladnú a osobnú cestnú dopravu, vodnú a leteckú dopravu, mestskú hromadnú dopravu, údaje o zapísaných motorových vozidlách a dopravných nehodách. Do verejnej dopravy nepatrí závodná doprava vykonávaná v organizáciách, ktoré svojou hlavnou činnosťou nepatria do odvetvia dopravy.

Údaje v tabuľkách XI.2 sú za organizácie so sídlom v hl. meste SR Bratislave zaradené podľa Štatistickej klasifikácie ekonomických činností SK NACE Rev. 2 s kódom 49.3 ostatná osobná pozemná doprava (cestná doprava, mestská hromadná doprava), 49.4 nákladná cestná doprava a sťahovacie služby.

Údaje sú za organizácie zapísané v obchodnom registri a za živnostníkov s počtom zamestnancov 20 a viac. Do roku 2010 údaje v cestnej nákladnej doprave zahŕňali aj živnostníkov s počtom zamestnancov do 20 osôb.

Údaje v tabuľkách XI.7 a XI.8 sú za organizácie hl. m. SR Bratislave zaradené podľa štatistickej klasifikácie ekonomických činností SK NACE Rev. 2 s kódom 50 vodná doprava a 51 letecká doprava, zapísané v obchodnom registri bez ohľadu na počet zamestnancov, ako aj za organizácie vykonávajúce uvedené činnosti na základe licencie.

Jednotkami výkonov prepravnej činnosti sú tonový km a osobový km.

Tonový km (tkm) vyjadruje prepravu jednej tony nákladu na vzdialenosť 1 km.

Osobový km (oskm) vyjadruje prepravu jednej osoby na vzdialenosť 1 km.

Priemerná prepravná vzdialenosť v km:

$$\text{v nákladnej doprave} = \frac{\text{výkony (tkm)}}{\text{objem prepravy (t)}}$$

$$\text{v osobnej doprave} = \frac{\text{výkony (oskm)}}{\text{počet prepravených osôb}}$$

Preprava osôb je zmena miesta cestujúceho uskutočnená dopravnými prostriedkami po dopravnej ceste.

Počet prepravených osôb a výkony v oskm sa prepočítavajú v pravidelnej hromadnej preprave v závislosti na druhu prepravy z počtu predaných cestovných lístkov a dosiahnutých

XI. TRANSPORT

Methodological notes and definitions

The chapter includes public freight and passenger road transport, water and air transport, city mass transport, data on registered motor vehicles and road accidents. Public transport does not include non-public transport provided by organizations, of which prevailing activity does not belong to the branch of transport.

The data in tables XI.2 are for enterprises having the seat on the territory of the capital of the SR Bratislava classified according to the Statistical Classification of Economic Activities NACE Rev. 2 with the code 49.3 Other passenger land transport (road transport, city mass transport), 49.4 Freight transport by road and removal services.

The data are for enterprises incorporated Business Register and self-employed persons with number of employees 20 and more. Until 2010 the data on road transport included also self-employed persons with less than 20 employees.

The data in tables XI.7 a XI.8 are for enterprises having the seat on the territory of the capital of the SR Bratislava classified according to the Statistical Classification of Economic Activities NACE Rev. 2 with the code 50 Water transport and 51 Air transport incorporated in Business Register regardless of the number of employees, also for enterprises provided these activities on the basis of licence.

Units of performances of transport activity are performances in ton - kilometres and passenger - kilometres.

Performances in ton - kilometres (tkm) are equal to transport of one ton cargo per 1 kilometre distance.

Passenger - kilometres (pass. - km) are equal to transport of one person per 1 kilometre distance.

Average transport distance in km:

$$\text{in freight transport} = \frac{\text{performances (tkm)}}{\text{carried transport (t)}}$$

$$\text{in passenger transport} = \frac{\text{performances (pass. - km)}}{\text{number of transported passengers}}$$

Transport of passengers is any movement of passengers using vehicles on the transport network.

Number of transported passengers and performances in pass. - km is calculated in regular collective transport in dependence on the kind of transport from the number of sold

tržieb, na základe špecifických (prepočítacích) koeficientov.

$$\frac{\text{Priemerný evidenčný počet dopravných prostriedkov v cestnej doprave}}{\text{celkový počet kalendárnych dní}} = \frac{\text{súčet vozidlových dní celkom}}{\text{celkový počet kalendárnych dní}}$$

Vozidlový deň je každý kalendárny deň, v ktorom je vozidlo cestnej dopravy s pridelenou dopravnou značkou v evidenčnom počte vozidiel cestnej dopravy organizácie.

Dopravná nehoda je škodová udalosť, ktorá vznikla pohybom vozidla v cestnej premávke a mala za následok škody na živote, zdraví alebo majetku bez ohľadu na to, či bude stíhaná ako trestný čin alebo priestupok a tiež bez ohľadu na to, či bude prerokovaná súdom alebo trestnou komisiou dopravného inšpektorátu. Patria sem i dopravné nehody, ku ktorým došlo na miestach obmedzene prístupných pre cestnú prevádzku (na poľných a lesných cestách, továrenských alebo staničných dvoroch a pod.).

Nepatria sem nehody (škodové udalosti), ktoré vznikli na poli (pri oraní a pod.), v lese (pri sťahovaní kmeňov a pod.), pri oprave vozidla a pri nakladaní, vykladaní nákladov.

Do počtu usmrtených osôb sa zahŕňajú len osoby, ktoré následkom zranenia pri dopravnej nehode zomreli do 24 hodín po vzniku nehody.

Prepravenými osobami sa rozumejú osoby prepravené na cestovný lístok alebo iný prepravný doklad.

Ukazovateľ **dĺžka prepravnej siete spolu** vyjadruje celkovú dĺžku prepravnej siete mestskej hromadnej dopravy v km. Dĺžka prepravnej siete je dĺžka dopravných ciest (trati), po ktorých sú vedené jednotlivé prepravné linky verejnej dopravy. Meria sa podľa osi dopravných ciest, pričom sa neprihliada k súbehu liniek (v električkovej doprave 1 km dvojkoľajnej a v trolejbusovej doprave 1 km dvojstopovej trate predstavuje 1 km prepravnej - prevádzkovej siete). Do prepravnej siete sa nezahrňuje dĺžka dopravnej cesty, ktorá slúži k manipulácii s vozidlami (napr. na konečných zastávkach).

Ukazovateľ **prepravné linky** zahŕňa počet prepravných liniek, t.j. počet liniek pravidelnej mestskej hromadnej dopravy. Nepatria sem linky sezónne, napr. rekreačné a linky zmluvné pre prepravu do zamestnania, ak je u nich vylúčená verejná preprava. Ukazovateľ zahŕňa celkovú dĺžku prepravných liniek, čiže súčet dĺžok jednotlivých liniek pravidelnej mestskej hromadnej dopravy.

Ukazovateľ **miestové kilometre** vyjadruje

tickets and achieved receipts based on specific (calculated) coefficients.

$$\frac{\text{Average registered number of transport vehicles in road transport}}{\text{number of calendar days}} = \frac{\text{total of vehicle days}}{\text{number of calendar days}}$$

Vehicle day is each calendar day, in which the vehicle of road transport with assigned registration licence-plate is included in the registered number of vehicles of the road transport enterprise.

Road accident is a damage occurrence caused by a motion of a vehicle, which happened in road traffic and caused damage to lives, health or property with no regard to whether it will be prosecuted as a criminal offence and/or offence or it will be dealt with by a court or penal commission of traffic inspectorate. Road accidents that happened in the places whose accession for traffic is limited (e.g. rural and forest roads, in factories or train yards etc.) are also included.

Accidents (damages), which happened in the fields (by ploughing etc.), in the woods (by removing of trunks, etc.), by repair of vehicle and by loading, discharging of cargos do not belong here.

Number of killed includes persons suffering injuries resulting in death within 24 hours following the accident.

Transported passengers are persons transported on travel ticket or other travel document.

Indicator **length of transport network in total** expresses the total length of transport network of city transport in kilometres. Length of transport network is the length of transport roads (lines), by those are the individual transport lines of public transport led. It is measured by the axis of transport lines while is not taken on contact follow lines (in trams transport 1 km of double-track and in trolleybuses transport 1 km of half-track constitute 1 km of transport - operating network). Length of transport road, which serves to manipulation with vehicles (e.g. on final stops) is not included in transport network.

Indicator **transport lines** includes number of transport lines, it is a number of lines in regular city mass transport. Seasonal lines, e.g. holidays and lines for transport to workplace, if it is eliminated public transport do not belong here. Indicator includes total length of transport lines, it is total length of individual lines of regular city mass transport.

Indicator **seat - kilometres** expresses

prepravnú kapacitu motorového alebo vlečného vozidla za sledované obdobie.

transport capacity of motor or trailer vehicle in the reference period.

Je daný vzťahom: $A = B \times C$

- A = miestové km vozidla
- B = najazdené vozové km vozidla
- C = štatistická obsaditeľnosť vozidla

This indicator is given as: $A = B \times C$

- A = seat - kilometres of vehicle
- B = drive vehicle/kilometres
- C = statistical capacity rate of the vehicle

Miestové km sa počítajú samostatne za jednotlivé druhy dopravných prostriedkov (trakcie), aj za jednotlivé skupiny (typy) vozidiel rovnakej štatistickej obsaditeľnosti. Celkový počet ubehnutých miestových km za dopravnú trakciu je súčtom miestových km jednotlivých skupín (typov) vozidiel tejto kategórie. Počet miestových km celkom je súčtom ubehnutých miestových km za jednotlivé dopravné trakcie.

Seat - kilometres are calculated separately for individual kinds (tractions) of transport means as well as for individual groups (types) of vehicles with the same statistical occupation rate. All count driven seats - kilometres by transport traction is count seat - kilometres for individual groups (types) of vehicles of this category. Number of seat - kilometres in total is the sum of driven seat - kilometres for individual transport tractions.

Údaje sú uvedené v metodike, cenách a organizácii, bežného roka. Údaje boli prepočítané konverzným kurzom 1 Eur = 30,1260 Sk.

Data are given by methodology, prices and lay-out of current year. Data were recalculated with conversion rate 1 EUR = 30,1260 SKK.

Metodická náplň ukazovateľov **priemerný evidenčný počet zamestnancov a priemerná nominálna mesačná mzda** - pozri kap. V. Trh práce.

Methodological content of indicators **average registered number of employees** and **average nominal monthly wage** - see chapter V. Labour market.

Zdroj údajov

Dopravný podnik Bratislava, a.s.

Krajské riaditeľstvo Policajného zboru v Bratislave

Ministerstvo vnútra SR

Štatistický úrad SR

Source

The Bratislava Transport Company, joint stock company

Regional Head Office of the Police Corps in Bratislava

Ministry of interior of the SR

Statistical Office of the SR

XI.1 Dlhodobé časové rady vybraných ukazovateľov v doprave
Long-term series of selected indicators in transport

Rok <i>Year</i>	Prepravné linky MHD spolu <i>Lines of the city mass transport in total</i>		Vozidlá MHD k 31.12. <i>Vehicles of the city mass transport as of Dec. 31</i>	Prepravené osoby MHD (tis. osôb) <i>Persons transported by the city mass transport (thous. persons)</i>	Motorové vozidlá spolu ¹⁾ <i>Vehicles in total ¹⁾</i>	z toho osobné automobily ¹⁾ <i>of which Passenger cars ¹⁾</i>	Cestné dopravné nehody spolu ¹⁾ <i>Road traffic accidents in total ¹⁾</i>
	^{2) D}	^{3) N}					
	1990	88	.	1 129	362 889	123 053	98 217
1995	89	17	1 000	273 951	159 647	132 458	12 044
2000	90	18	888	221 310	198 938	177 243	10 490
2005	99	18	866	249 973	232 583	181 579	10 680
2006	98	18	832	252 910	253 607	194 224	11 002
2007	101	20	801	256 757	⁴⁾ 256 419	⁴⁾ 191 399	10 256
2008	102	20	807	249 859	⁴⁾ 277 502	⁴⁾ 201 883	9 410
2009	109	20	852	240 211	⁴⁾ 286 415	⁴⁾ 204 518	3 777
2010	115	20	912	237 248	⁴⁾ 297 877	⁴⁾ 214 716	2 894
2011	109	20	821	274 193	308 319	225 765	2 109

¹⁾ podľa evidencie Krajského riaditeľstva Policajného zboru v Bratislave

²⁾ denné prepravné linky

³⁾ nočné prepravné linky

⁴⁾ spresnené údaje

¹⁾ According to the records of the Regional Directorate of the Police Corps in Bratislava

²⁾ Day lines

³⁾ Night lines

⁴⁾ Specified data

XI.2 Cestná doprava
Road transport

Ukazovateľ	2007	2008	2009	2010	2011	Indicator
<i>Nákladná doprava / Freight transport</i>						
Preprava tovaru spolu (tis. t)	2 975	3 963	4 141	5 376	5 504	<i>Transport of goods in total (thous. t)</i>
z toho medzinárodná preprava	997	1 513	2 157	2 300	2 842	<i>of which International transport</i>
Výkony (mil. tkm)	935	1 680	1 973	2 313	2 575	<i>Performances (mil. tkm)</i>
z toho medzinárodná preprava	709	1 388	1 538	1 863	2 006	<i>of which International transport</i>
Priemerná prepravná vzdialenosť (km)	314,5	424,0	476,6	430,3	467,8	<i>Average transport distance (km)</i>
<i>Osobná doprava / Passenger transport</i>						
Prepravené osoby (tis.)	17 080	16 879	15 722	15 747	14 600	<i>Transported passengers (thous.)</i>
Výkony (tis. oskm)	463 857	438 131	359 456	363 097	328 572	<i>Performances (thous. pass. - km)</i>
Priemerná prepravná vzdialenosť (km)	27,2	26,0	22,9	23,1	22,5	<i>Average transport distance (km)</i>
<i>Nákladná a osobná doprava spolu / Freight and passenger transport in total</i>						
Priemerný evidenčný počet zamestnancov spolu (fyzické osoby)	3 252	4 246	8 449	10 229	8 365	<i>Average registered number of employees in total (persons)</i>
Priemerná nominálna mesačná mzda na zamestnanca (Eur)	624	644	738	716	771	<i>Average nominal monthly wage per employee (EUR)</i>

XI.3 Cestné dopravné nehody
Road traffic accidents

Ukazovateľ	2007	2008	2009	2010	2011	Indicator
Počet dopravných nehôd spolu	10 256	9 410	3 777	2 894	2 109	<i>Number of traffic accidents in total</i>
z toho zavinené						<i>of which caused by</i>
vodičmi motorových vozidiel spolu	9 665	8 913	3 455	2 580	1 883	<i>Drivers of motor vehicles in total</i>
z toho						<i>of which</i>
pod vplyvom alkoholu	127	144	142	97	110	<i>Caused by alcohol</i>
chodcami	.	110	81	79	56	<i>Pedestrians</i>
inými účastníkmi	18	12	11	16	24	<i>Other customers</i>
technickou závadou vozidla	15	11	8	3	6	<i>Technical defect to a car</i>
zlým stavom ciest	27	19	29	40	32	<i>Bad aspect of roads</i>
Počet zranených alebo usmrtených osôb spolu	671	659	594	626	585	<i>Number of injured or killed persons in total</i>
v tom						<i>of which</i>
usmrtené	27	21	13	16	15	<i>Killed</i>
zranené ťažko	103	104	98	90	89	<i>Severely injured</i>
zranené ľahko	541	534	483	520	481	<i>Slightly injured</i>
Vecná škoda (mil. Eur)	22,2	21,7	1,7	1,3	7,7	<i>Material loss (mill. EUR)</i>

XI.4 Nehodovosť podľa okresov v roku 2011
Number of road traffic accidents by districts in 2011

Ukazovateľ	Spolu <i>Total</i>	v tom okres Bratislava					Indicator
		<i>of which district Bratislava</i>					
		I	II	III	IV	V	
Počet dopravných nehôd spolu	2 109	382	551	312	380	484	<i>Number of traffic accidents in total</i>
z toho zavinené							<i>of which caused by</i>
vodičmi motorových vozidiel spolu	1 883	335	488	261	354	445	<i>Drivers of motor vehicles in total</i>
z toho pod vplyvom alkoholu	110	14	27	18	21	30	<i>of which Caused by alcohol</i>
z toho							<i>of which</i>
s následkami na zdraví	488	81	151	89	74	93	<i>With effects on health</i>
Počet zranených alebo usmrtených osôb spolu	585	93	197	102	85	108	<i>Number of injured or killed persons in total</i>
v tom							<i>of which</i>
usmrtené	15	1	8	4	2	-	<i>Killed</i>
zranené ťažko	89	14	34	21	13	7	<i>Severely injured</i>
zranené ľahko	481	78	155	77	70	101	<i>Slightly injured</i>
Vecná škoda (mil. Eur)	7,7	1,3	2,3	1,1	1,2	1,7	<i>Material loss (mill. EUR)</i>

XI.5 Mestská hromadná doprava
City mass transport

Ukazovateľ	2007	2008	2009	2010	2011	Indicator
Dĺžka prepravnej siete spolu (km)	479,4	498,7	589,7	685,7	686,0	Length of transport network in total (km)
v tom						of which
električky	39,5	39,5	39,5	39,5	38,3	Trams
trolejbusy	41,5	41,5	41,5	41,5	45,7	Trolleybuses
autobusy	398,4	417,7	508,7	604,7	602,0	Buses
Počet prepravných liniek spolu	121	122	129	135	129	Number of transport lines in total
v tom						of which
električky	13	13	12	13	11	Trams
trolejbusy	17	17	16	16	16	Trolleybuses
autobusy	91	92	101	106	102	Buses
v tom						of which
denné	101	102	109	115	109	Daily
v tom						of which
električky	13	13	12	13	11	Trams
trolejbusy	14	14	13	13	13	Trolleybuses
autobusy	74	75	84	89	85	Buses
nočné	20	20	20	20	20	Nightly
v tom						of which
električky	-	-	-	-	-	Trams
trolejbusy	3	3	3	3	3	Trolleybuses
autobusy	17	17	17	17	17	Buses
Dĺžka prepravných liniek (km)	2 287,5	2 431,9	2 484,8	2 610,1	2 471,4	Length of transport lines (km)
v tom						of which
električky	268,1	268,1	270,7	268,7	257,6	Trams
trolejbusy	232,1	232,1	219,9	220,1	220,1	Trolleybuses
autobusy	1 787,3	1 931,7	1 994,2	2 121,3	1 993,7	Buses
v tom						of which
denné	1 838,3	1 982,7	2 037,7	2 160,7	2 021,4	Daily
v tom						of which
električky	268,1	268,1	270,7	268,7	257,6	Trams
trolejbusy	194,6	194,6	182,4	182,6	182,6	Trolleybuses
autobusy	1 375,6	1 520,0	1 584,6	1 709,4	1 581,2	Buses
nočné	449,2	449,2	447,1	449,4	450,0	Nightly
v tom						of which
električky	-	-	-	-	-	Trams
trolejbusy	37,5	37,5	37,5	37,5	37,5	Trolleybuses
autobusy	411,7	411,7	409,6	411,9	412,5	Buses

XI.5 Mestská hromadná doprava
City mass transport

Dokončenie						End of table
Ukazovateľ	2007	2008	2009	2010	2011	Indicator
Motorové vozidlá k 31.12.	801	807	852	912	821	Motor vehicles as of Dec. 31
v tom						of which
električky	229	227	228	228	228	Trams
trolejbusy	128	121	123	123	120	Trolleybuses
autobusy	444	459	501	561	473	Buses
Najazdené km spolu (tis. km)	42 400	42 713	44 407	45 783	45 306	Drive kilometres in total (thous. km)
v tom						of which
električky	11 289	11 189	11 307	11 129	11 212	Trams
trolejbusy	5 594	5 533	5 643	5 635	5 645	Trolleybuses
autobusy	25 517	25 991	27 457	29 019	28 449	Buses
Miestové kilometre (tis. km)	4 131 473	4 115 764	4 244 395	4 315 046	4 302 581	Seat - kilometres (thous. km)
v tom						of which
električky	1 320 664	1 303 291	1 327 537	1 308 758	1 317 353	Trams
trolejbusy	483 435	482 969	491 223	489 667	491 061	Trolleybuses
autobusy	2 327 374	2 329 504	2 425 635	2 516 621	2 494 168	Buses
Prepravené osoby spolu (tis. osôb)	256 757	249 859	240 211	237 248	274 193	Transported passengers in total (thous. pass.)
v tom						of which
električky	81 920	79 226	75 346	72 361	83 952	Trams
trolejbusy	29 909	29 278	27 849	26 985	31 294	Trolleybuses
autobusy	144 928	141 355	137 016	137 902	158 947	Buses
Tržby za mestskú hromadnú dopravu spolu (tis. Eur)	34 332	34 884	35 645	35 678	37 488	Receipts for city mass transport in total (thous. EUR)
v tom						of which
električky	10 921	10 956	11 150	10 845	11 475	Trams
trolejbusy	3 993	4 061	4 124	3 970	4 287	Trolleybuses
autobusy	19 418	19 867	20 371	20 863	21 726	Buses
Priemerný evidenčný počet zamestnancov (prepočítaný)	3 074	3 058	3 187	3 266	3 133	Average registered number of employees (recalculated)
z toho						of which
vodiči MHD	1 306	1 334	1 438	1 480	1 521	Drivers of city mass transport
Priemerná nominálna mesačná mzda na zamestnanca (Eur)	806	859	884	950	921	Average nominal monthly wage per employee (EUR)
z toho						of which
vodiči MHD	870	933	929	993	951	Drivers of city mass transport

XI.6 Počet motorových vozidiel k 31.12.
Number of motor vehicles as of Dec. 31

Ukazovateľ	2007 ²⁾	2008 ²⁾	2009 ²⁾	2010 ²⁾	2011	Indicator
Vozidlá spolu	256 419	277 502	286 415	297 877	308 319	<i>Vehicles in total</i>
v tom						<i>of which</i>
osobné vozidlá	131 399	201 883	204 518	214 716	225 765	<i>Passenger vehicles</i>
nákladné vozidlá	39 795	47 482	51 252	50 601	48 090	<i>Freight vehicles</i>
špeciálne nákladné vozidlá	2 034	2 301	2 665	2 775	2 794	<i>Special freight vehicles</i>
autobusy	1 316	1 334	1 295	1 333	1 216	<i>Buses</i>
motocykle ¹⁾	7 006	8 177	9 130	9 969	10 799	<i>Motorcycles¹⁾</i>
ťahače	2 446	2 972	3 512	4 000	4 666	<i>Road tractors</i>
traktory	652	629	667	678	679	<i>Tractors</i>
pripojné vozidlá	11 771	12 713	13 264	13 624	14 902	<i>Connecting vehicles</i>
pracovný stroj samohybný	-	11	111	165	217	<i>Operating self-propelling machine</i>

¹⁾ vrátane motocyklov do 50 cm³

²⁾ spresnené údaje

¹⁾ including motorcycles to 50 cm³

²⁾ Specified data

XI.7 Vodná doprava
Water transport

Ukazovateľ	2007	2008	2009	2010	2011	Indicator
Evidenčný stav plavidiel spolu k 31.12.	222	212	198	207	200	<i>Registered number of vessels in total as of Dec. 31</i>
v tom						<i>of which</i>
nákladné motorové lode	22	21	22	22	23	<i>Cargo motor vessels</i>
remorkéry	39	38	39	39	36	<i>Tugboats</i>
člny ¹⁾	151	141	127	136	132	<i>Boats¹⁾</i>
osobné lode	10	12	10	10	9	<i>Passenger vessels</i>
Preprava tovaru spolu (tis. t)	1 514,1	1 521,7	2 074,2	2 902,0	2 174,0	<i>Transport of goods in total (thous. t)</i>
Výkony celkom (mil. tkm)	688,1	883,1	1 177,6	2 123,6	977,3	<i>Performances in total (mill. tkm)</i>
Priemerná prepravná vzdialenosť v nákladnej doprave (km)	454,5	580,3	567,7	737,8	449,5	<i>Average transport distance in freight transport (km)</i>
Prepravené osoby spolu	112 035	111 035	96 513	107 682	103 740	<i>Transported passengers in total</i>
Výkony celkom (tis. oskm)	4 226	3 221	2 856	3 104	2 935	<i>Performances in total (thous. pass. - km)</i>
Priemerná prepravná vzdialenosť v osobnej doprave (km)	37,7	29,0	29,6	28,8	28,3	<i>Average transport distance of passenger transport (km)</i>

¹⁾ tlačné, vlečné a tankové člny spolu - na suchý tovar, na tekutý tovar, RO-RO člny

¹⁾ Cargo and push boats, tankers and push boats, Ro-Ro boats

XI.8 Letecká doprava
Air transport

Ukazovateľ ¹⁾	2007	2008	2009	2010	2011	Indicator ¹⁾
Evidenčný stav lietadiel spolu k 31.12.	339	293	118	70	48	Registered number of aeroplanes in total as of Dec. 31 ²⁾
v tom						of which
do 9 000 kg	333	265	116	58	38	Under 9 000 kg
nad 9 000 kg	6	28	2	12	10	9 000 kg and over
Prepravené osoby spolu	3 067 760	3 810 452	1 739 634	554 195	602 412	Transported passengers in total
Výkony (tis. oskm)	3 680 214	4 034 511	2 564 224	834 744	877 934	Performances (thous. pass.-km)
Priemerná prepravná vzdialenosť v osobnej doprave (km)	1 199,6	1 058,8	1 474,0	1 506,2	1 457,4	Average transport distance of passenger transport (km)
Preprava tovaru spolu (t)	1 318	7	7	11	1	Transport of goods in total (t)
Výkony (tis. tkm)	1 219	19	25	8	4	Performances (thous. tkm)
Priemerná prepravná vzdialenosť v nákladnej doprave (km)	924,9	2 714,3	3 571,4	727,3	4 000,0	Average transport distance in freight transport (km)

¹⁾ vrátane vrtuľníkov, motorových klzákov a ULL-A (ultra ľahké lietadlá)

¹⁾ Including helicopters, motor-glanders and UEA-A (ultra easy aeroplanes)

XII. OBCHOD, POHOSTINSTVO, UBYTOVANIE

Metodické vysvetlivky a definície

Do odvetvia vnútorného obchodu patria podnikateľské subjekty s prevažujúcou činnosťou:

- a) Veľkoobchod a maloobchod a oprava motorových vozidiel a motocyklov,
- b) Veľkoobchod, okrem motorových vozidiel a motocyklov,
- c) Maloobchod, okrem motorových vozidiel a motocyklov.

Veľkoobchod a maloobchod a oprava motorových vozidiel a motocyklov zahŕňa všetky aktivity (s výnimkou výroby a požičiavania), súvisiace s motorovými vozidlami a motocyklami vrátane nákladných áut a kamiónov. Vylučuje maloobchodný predaj pohonných látok a mastiacich alebo chladiacich výrobkov.

Veľkoobchod, okrem motorových vozidiel a motocyklov zahŕňa predaj nového a použitého tovaru na ďalší predaj a spracovanie, prípadne sprostredkovanie veľkoobchodu za sprostredkovateľskú províziu. Zahŕňa tiež zvyčajné manipulácie súvisiace s veľkoobchodom, ako zhromažďovanie, triedenie tovaru podľa kvality a veľkosti vo veľkých množstvách, prebalenie, fľaškovanie, redistribúciu v menších množstvách, skladovanie, chladenie a pod. Vylučuje veľkoobchodný predaj motorových vozidiel a príslušenstiev pre motorové vozidlá.

Maloobchod, okrem motorových vozidiel a motocyklov zahŕňa predaj nového a použitého tovaru prípadne vlastných výrobkov konečnému spotrebiteľovi pre osobnú alebo domácu spotrebu, resp. použitie, realizovaný prevažne v jednotkách maloobchodnej siete (napr. predajňa, stánok, obchodný dom, benzínové čerpadlo), ale aj zásielkovým predajom, podomovými obchodníkmi a pod. Zahŕňa tiež maloobchodný predaj pohonných látok a mastiacich alebo chladiacich výrobkov.

Do odvetvia **ubytovacie a stravovacie služby** patria podnikateľské subjekty s prevažujúcou činnosťou:

- a) Ubytovanie
- b) Činnosti reštaurácií a pohostinstiev

Ubytovanie zahŕňa poskytovanie krátkodobého ubytovania v zariadeniach hotelového typu a penziónoch (hotely, kempingy, mládežnícke ubytovne, turistické nocľahárne a horské chaty, vysokoškolské internáty, domovy mládeže a pod.)

XII. TRADE, CATERING, ACCOMMODATION

Methodological notes and definitions

The branch of domestic trade includes entrepreneurial subjects with the prevailing activity:

- a) Wholesale and retail trade and repair of motor vehicles and motorcycles,
- b) Wholesale trade, except of motor vehicles and motorcycles,
- c) Retail trade, except of motor vehicles and motorcycles.

Wholesale and retail trade and repair of motor vehicles and motorcycles includes all activities (except manufacture and renting) related to motor vehicles and motorcycles, including lorries and trucks. Excludes retail sale of automotive fuel and lubricating or cooling products.

Wholesale trade, except of motor vehicles and motorcycles include sale of new and used goods to next sale or processing, eventually wholesale on a fee or contract basis for commission. This division also includes usual manipulations involved in wholesale such as assembling, sorting and grading of goods according to quality and size in large quantity, repacking, bottling, redistribution in lower quantity, storage, refrigeration, etc. Excludes wholesale of motor vehicles and accessories for motor vehicles.

Retail trade, except of motor vehicles and motorcycles includes sale of new and used goods, eventually own products to final consumers for personal or domestic consumption or utilization, realized mainly in units of retail network (i.e. shops, stands, department stores, petrol stations), and as consignment sale, hawkers etc. This division also includes retail sale of automotive fuel and lubricating or cooling products.

Accommodation and food service activities comprise entrepreneurial subjects with prevailing activity:

- a) Accommodation
- b) Food and beverage service activities

Accommodation includes the provision of short-stay accommodation in the hotel type establishments' guest-houses (hotels, camping sites, youth hostels, tourist hostels and chalets, campuses, boarding houses, tec.).

Činnosti reštaurácií a pohostinstiev zahŕňajú stravovanie, občerstvenie, prípadne spoločenské a zábavnú činnosť a iné účelové stravovanie (reštaurácie, predajne s rýchlym občerstvením, bufety, cukrárne, bary, nočné kluby, pivárne, vinárne, jedálne, závodné, školské a študentské jedálne, výrobu a dodávku jedál, pohostenie a pod.).

Tržby za vlastné výkony a tovar predstavujú hodnotu tržieb z predaja výrobkov a služieb z vlastnej výroby a obchodného tovaru tuzemským aj zahraničným odberateľom. Sú vyjadrené v predajných cenách bez dane z pridanej hodnoty.

Údaje sú za podnikateľské subjekty zapísané do obchodného registra s prevažujúcou činnosťou veľkoobchod, maloobchod, ubytovacie a stravovacie služby podľa Štatistickej klasifikácie ekonomických činností SK NACE Rev. 2 s kódom 45, 46, 47, 55, 56. Jednotlivé ukazovatele sa sledujú za podniky s počtom zamestnancov 20 a viac. Tabuľky obsahujú aj údaje za podniky s počtom zamestnancov do 19 a s ročnou produkciou 5 mil. Eur a viac.

Údaje sú uvedené v metodike, cenách a organizácii bežného roka.

Metodická náplň ukazovateľov **priemerný evidenčný počet zamestnancov, mzdy a priemerná nominálna mesačná mzda** - pozri kap. V. Trh práce.

Zdroj údajov

Štatistický úrad SR

Food and beverage service activities includes catering (nutrition, refreshment, eventually social and entertaining activity) and activities of other specific purposes canteens (restaurants, fast food shoppings, buffets, confectioners, bars, nightclubs, beer parlors, wineroms, canteens, works, schools and students canteens, food production and deliveries refreshment etc.).

Turnover represents the value of receipts for sale of own products and services as well as for goods for inland and foreign customers. Receipts are given at current prices without value added tax.

Data are for business entities enrolled in Business Register with prevailing activity in wholesale, retail trade, accommodation and food service activities specified by Statistical Classification of Economic Activities NACE Rev. 2 (divisions 45, 46, 47, 55, 56). Indicators are surveyed for organisations with number of employees 20 and more. Tables contain as well the data for enterprises with number of employees up to 19 with annual turnover 5 mill. EUR and more.

Data are given by methodology, prices and lay-out of current year.

Methodological contents of indicators **average registered number of employees, wages and average nominal monthly wage** - see the chapter V. Labour market.

Source

Statistical Office of the SR

XII.1 Tržby za vlastné výkony a tovar v obchode, pohostinstve a ubytovaní podľa ekonomických činností

Turnover in trade, catering and accommodation by economic activities

SK NACE	2009	2010	2011	NACE
Spolu	13 993,4	18 068,2	20 017,2	Total
v tom				of which
vnútorný obchod	13 793,4	17 863,1	19 785,7	Domestic trade
v tom				of which
veľkoobchod a maloobchod a oprava motorových vozidiel	1 674,7	1 679,6	2 032,9	Wholesale and retail trade and repair of motor vehicles and motorcycles
veľkoobchod okrem motorových vozidiel a motocyklov	7 218,6	7 818,7	7 926,1	Wholesale trade, except of motor vehicles and motorcycles
maloobchod okrem motorových vozidiel a motocyklov	4 900,1	8 364,7	9 826,7	Retail trade, except of motor vehicles and motorcycles
ubytovacie a stravovacie služby	200,0	205,1	231,5	Accommodation and food service activities
v tom				of which
ubytovanie	79,3	79,3	96,1	Accommodation
činnosti reštaurácií a pohostinstiev	120,7	125,8	135,4	Food and beverage service activities

XII.2 Zamestnanosť v obchode, pohostinstve a ubytovaní podľa ekonomických činností

Employment in trade, catering and accommodation by economic activities

SK NACE	2009	2010	2011	NACE
Priemerný evidenčný počet zamestnancov (fyzické osoby) / Average registered number of employees (persons)				
Spolu	52 925	55 233	57 907	Total
v tom				of which
vnútorný obchod	47 277	49 454	51 793	Domestic trade
v tom				of which
veľkoobchod a maloobchod a oprava motorových vozidiel	4 089	3 576	3 694	Wholesale and retail trade and repair of motor vehicles and motorcycles
veľkoobchod okrem motorových vozidiel a motocyklov	14 241	13 423	14 055	Wholesale trade, except of motor vehicles and motorcycles
maloobchod okrem motorových vozidiel a motocyklov	28 947	32 455	34 044	Retail trade, except of motor vehicles and motorcycles
ubytovacie a stravovacie služby	5 648	5 779	6 114	Accommodation and food service activities
v tom				of which
ubytovanie	2 114	2 291	2 322	Accommodation
činnosti reštaurácií a pohostinstiev	3 534	3 488	3 792	Food and beverage service activities
Priemerná nominálna mesačná mzda na zamestnanca (Eur) / Average nominal monthly wage per employee (EUR)				
Spolu	911	966	980	Total
v tom				of which
vnútorný obchod	951	1 012	1 025	Domestic trade
v tom				of which
veľkoobchod a maloobchod a oprava motorových vozidiel	1 177	1 245	1 332	Wholesale and retail trade and repair of motor vehicles and motorcycles
veľkoobchod okrem motorových vozidiel a motocyklov	1 435	1 521	1 551	Wholesale trade, except of motor vehicles and motorcycles
maloobchod okrem motorových vozidiel a motocyklov	681	776	775	Retail trade, except of motor vehicles and motorcycles
ubytovacie a stravovacie služby	577	573	598	Accommodation and food service activities
v tom				of which
ubytovanie	721	658	744	Accommodation
činnosti reštaurácií a pohostinstiev	490	516	509	Food and beverage service activities

XII.3 Vybrané ukazovatele v obchode, pohostinstve a ubytovaní v roku 2011 podľa okresov
Selected indicators in trade, catering and accommodation in 2011 by districts

Ukazovateľ	Spolu <i>Total</i>	v tom okres Bratislava <i>of which district Bratislava</i>					Indicator
		I	II	III	IV	V	
Tržby za vlastné výkony a tovar (mil. Eur)	20 017,2	2 969,8	9 645,8	3 817,8	410,8	3 173,0	<i>Turnover (mill. EUR)</i>
Priemerný evidenčný počet zamestnancov (fyz. osoby)	57 907	16 312	19 982	14 721	2 088	4 804	<i>Average registered number of employees (persons)</i>
Mzdy (mil. Eur)	681,2	142,1	270,2	181,6	21,7	65,5	<i>Wages (mill. EUR)</i>
Priemerná nominálna mesačná mzda na zamestnanca (Eur)	980	726	1 127	1 028	867	1 137	<i>Average nominal monthly wage per employee (EUR)</i>

XII.4 Podniky v obchode, pohostinstve a ubytovaní podľa veľkostných kategórií
Enterprises in trade, catering and accommodation by size categories

Ukazovateľ	2009	2010	2011	Indicator
Počet spolu	540	505	585	<i>Number in total</i>
v tom podľa počtu zamestnancov				<i>of which by number of employees</i>
malé	76	73	72	<i>Small</i>
v tom				<i>of which</i>
0 - 19	76	73	72	<i>0 - 19</i>
stredné	418	405	486	<i>Medium</i>
v tom				<i>of which</i>
20 - 49	256	236	315	<i>20 - 49</i>
50 - 149	140	147	142	<i>50 - 149</i>
150 - 249	22	22	29	<i>150 - 249</i>
veľké	46	27	27	<i>Large</i>
v tom				<i>of which</i>
250 - 499	17	12	12	<i>250 - 499</i>
500 - 999	23	10	9	<i>500 - 999</i>
1 000 a viac	6	5	6	<i>1 000 and more</i>

XIII. CESTOVNÝ RUCH

Metodické vysvetlivky a definície

Štatistika ubytovacích služieb sleduje údaje o kapacitách a výkonoch ubytovacích zariadení cestovného ruchu.

Ubytovacie zariadenia cestovného ruchu sú zariadenia, ktoré pravidelne (alebo príležitostne) poskytujú prechodné ubytovanie návštevníkom. Patria sem hotely, botely, motely, penzióny, apartmánové domy, turistické ubytovne, chatové osady, kempingy, táboriská a ubytovanie v súkromí. Za ubytovacie zariadenie v chatových osadách a kempingoch sa nepovažujú jednotlivé chaty, zruby alebo stany prevádzkovateľa, ale iba chatové osady a kempingy ako celky. Počty ubytovacích zariadení sú podľa stavu k 31.12.

Vyhláška Ministerstva hospodárstva SR z 26. júna 2008, č. 277/2008 Z.z. upravuje kategorizáciu ubytovacích zariadení a klasifikačné znaky na ich zaradovanie do tried.

Kategória určuje druh ubytovacieho zariadenia a trieda stanovuje minimálne požiadavky na vybavenie, úroveň a rozsah služieb spojených s ubytovaním.

Kapacitné a výkonové ukazovatele za ubytovacie zariadenia sa spracovávajú podľa nasledovnej kategorizácie ubytovacích zariadení:

Kategória	Triedy
Hotel	* až *****
Garni hotel	* až ***
Horský hotel	* až ***
Kongresový hotel	*** až *****
Wellness hotel	*** až *****
Kúpeľný hotel	*** až *****
Boutique hotel	**** a *****
Apartmánový hotel	* až ***
Motel	* až ****
Botel	* až ***
Penzión	* až ***
Apartmánový dom	** a ***
Turistická ubytovňa	* a **
Chatová osada	* až ***
Kemping	* až ****
Minikemp	** až *****
Táborisko	-
Ubytovanie v súkromí	
Izba	* až ***
Objekt	* až ***
Prázdňinový byt	* až ***

XIII. TOURISM

Methodological notes and definitions

The statistics of accommodation services surveys data on the capacity and performances of accommodation establishments of tourism.

Accommodation establishments of tourism are those that provide temporary accommodation for visitors regularly or occasionally. They include hotels, boatels, motels, guesthouses, tourist residences, apartment houses, cottage colonies, camping sites, camp grounds and private accommodation. Only complete cottage colonies and camping sites are considered as accommodation establishment but individual chalets, cabins or tents of provider are not. Number of accommodation establishments is presented in status as of Dec. 31.

The Decree of the Ministry of Economy of the SR No. 277/2008 Code of Acts of June 26, 2008 adjusted the categorization of accommodation establishments` classification characters for their division into categories.

The category determines the sort of accommodation establishment and the class sets minimum requirements for equipment, level and range of services connected with accommodation.

Capacity and performance indicators of accommodation establishments are processed according to the following categorization of accommodation establishments:

Category	Class
Hotel	* to *****
Garn hotel	* to ***
Mountain hotel	* to ***
Congress hotel	*** to *****
Wellness hotel	*** to *****
Spa hotel	*** to *****
Boutique hotel	**** and *****
Apartment hotel	* to ***
Motel	* to ****
Boatel	* to ***
Guesthouse	* to ***
Apartment hotel	** and ***
Tourist residence	* and **
Cottage colony	* to ***
Camping site	* to ****
Mini campsite	** to *****
Camp ground	-
Private accommodation establishment	
Room	* to ***
Object	* to ***
Holiday apartment	* to ***

Návštevník v ubytovacom zariadení cestovného ruchu je osoba (okrem personálu a majiteľa), ktorá použije služby zariadenia na prechodné ubytovanie, bez ohľadu na krajinu trvalého pobytu. Do počtu návštevníkov sa započítavajú aj deti. Návštevník použije ubytovacie služby z dôvodu dovolenky, zájazdu, služobnej cesty, účasti na športovom stretnutí, školení a kurze, sympóziu, pobytu v kúpeľoch a ozdravovniach, návštevy priateľov a príbuzných, účasti na cirkevných udalostiach a pod. Patrí sem tiež ubytovanie detí v škole v prírode, v letných a zimných táboroch. Medzi návštevníkov v ubytovacom zariadení nepatria domáci a zahraniční pracujúci zamestnaní v SR, ktorí používajú dočasne zariadenie ako ubytovňu. Doba prechodného ubytovania nesmie byť dlhšia ako 1 rok. Počty návštevníkov sú za celý rok.

Stále lôžko je trvalo určené na nočný odpočinok hosťa. Príležitostné lôžko je napr. spacie kreslo, gauč, určené pre denný odpočinok hosťa. Možno ho upraviť na stále lôžko až na požiadanie hosťa. Na požiadanie hosťa možno do izby umiestniť aj detské lôžko, ktoré sa nepočíta do počtu lôžok a prísteliek. Celkový počet stálych lôžok k dispozícii návštevníkom je súčet stálych lôžok za každú noc v mesiaci, ktoré sú k dispozícii hosťom cestovného ruchu, t. j. lôžkodní. Počty lôžok sú podľa stavu k 31.12.

V ukazovateli **využitie lôžkovej kapacity** sa udáva percento využitia čistej kapacity. Pri výpočte percenta využitia čistej kapacity sa vychádza z celkového počtu stálych lôžok k dispozícii, v prípade kempingov aj miest na voľnej ploche.

Údaje za ubytovacie služby a služby cestovného ruchu v tabuľkách XIII.1 až XIII.3 sú za všetky podnikateľské subjekty zapísané v obchodnom registri bez ohľadu na počet zamestnancov a fyzické osoby zapísané do živnostenského registra, ktoré poskytovali prechodné ubytovanie v ubytovacích zariadeniach na komerčnom princípe.

Tržby za ubytovanie sa vykazujú vrátane DPH.

Cestovný ruch organizovaný prostredníctvom cestovných kancelárií a agentúr SR je uvedený v tabuľkách XIII.4 až XIII.7.

Údaje sú za podnikateľské subjekty zabezpečujúce činnosti cestovných kancelárií a agentúr zapísané v obchodnom registri, bez ohľadu na počet zamestnancov, so sídlom v hl. m. SR Bratislave (podniková metóda), vrátane fyzických osôb (živnostníci), ktoré poskytujú služby cestovného ruchu s kódom

The visitor in accommodation establishment of tourism is a person (except for staff and owner) using services of temporary accommodation establishment regardless of country of permanent residence. Children are also included in the number of visitors. The visitor uses accommodation services for the reason of holiday, business trip, participation in sport events, training, courses, symposium, stay in spa and convalescent centres, visit to friends and relatives, participation in church events, etc. Accommodation of children in outdoors schooling and in summer and winter holiday camps is also included. Domestic and foreign employees working in SR who use the accommodation establishment temporarily as a hostel are not considered to be visitors. The period of temporary accommodation should not exceed 1 year. Number of visitors is presented for the whole year.

The permanent bed is intended for permanent use for the night-rest of the guest. The occasional bed is for example the sleeping armchair, coach or sofa determined for the day-rest of the guest. It can be adjusted to the permanent bed at the request of the guest. The baby bed can be placed into the room that is not counted to the number of beds and extra beds. The number of permanent beds in total at disposal to visitors is the summary of permanent beds for each night of the month which are at disposal to guests of tourism i. e. bed-days. Number of beds is presented in status as of Dec. 31.

In indicator **utilization of capacity of beds** is percentage of net capacity utilization surveyed. The calculation of net capacity utilization is based on the number of permanent beds at disposal, in the case of camping sites also including the places on the free area.

Data on accommodation and tourist services in tables XIII.1 to XIII.3 are presented for all business subjects registered in the Business Register regardless of the number of employees and natural persons registered in the Tradesmen Register that provided temporary accommodation in accommodation establishments on commercial principle.

Receipts for accommodation are presented including VAT.

Tourism organized through travel agencies of the SR is presented in the tables XIII.4 to XIII.7.

Data are on the entrepreneurial subjects performing activities of travel agencies registered in the Business Trade Register, regardless of the number of employees with seat in the capital of the SR Bratislava (enterprise method), including natural persons (tradesman) that are performing tourism

79 podľa Štatistickej klasifikácie ekonomických činností SK NACE rev. 2 .

Účastník aktívneho cestovného ruchu je zahraničný návštevník, ktorý využije služby cestovného ruchu pri svojej ceste do Slovenskej republiky, ktorá nie je krajinou jeho trvalého pobytu.

Účastník pasívneho cestovného ruchu je slovenský občan, resp. cudzinec, ktorý využije služby cestovného ruchu pri svojich cestách do zahraničia.

Do aktívneho a pasívneho cestovného ruchu sa nezahŕňajú členovia diplomatických zborov a ozbrojených síl služobne sa zdržujúci v krajine. Nezapočítavajú sa ani osoby, ktoré cestujú kvôli zárobkovej činnosti, príprave na povolanie (dlhodobé štúdium), alebo zriadeniu trvalého bydliska.

Domáci cestovný ruch - počet občanov SR a dĺžka ich pobytu na cestách po území SR, ktorí využili služby cestovných kancelárií.

Počet pobytových dní - celkový počet dní pobytu, alebo dní zájazdu vynásobený počtom osôb, ktorí sa pobytu alebo zájazdu zúčastnili.

Tržby cestovného ruchu zahŕňajú tržby za činnosti, ktoré cestovná kancelária vykonáva (t.j. predaj zájazdov, provízie za sprostredkovanie ubytovania, tržby za plnú penziu a pod.).

Zdroj údajov

Jednotný automatizovaný systém právnych informácií MS SR

Štatistický úrad SR

services with the activity code 79 according to the Statistical Classification of Economic Activities SK NACE Rev. 2.

Participant in the active tourism is a foreign visitor using services of tourism during travelling in the Slovak Republic and he is not the resident of the Slovak Republic.

Participant in the passive tourism is a Slovak citizen or foreigner using services of tourism during travelling abroad.

Members of diplomatic corps and armed forces being on duty in the country are excluded from the active and passive tourism. Persons that are coming to do a job, to prepare themselves for a profession (a long-term study) or to become a resident of the country are also excluded.

Domestic tourism - number of Slovak citizens and duration of their stay during trips on the territory of the Slovak Republic that have used services of travel agencies.

Number of stay days - the number of stay days in total or days of tours multiplied by the number of persons that have participated in the stay or tour.

Receipts for tourism include receipts for activities that a travel agency performs (it is sale of tours, provisions for intermediation of accommodation, receipts for full-board etc.).

Source

Integrated automated system of legal information MJ of the SR

Statistical Office of the SR

XIII.1 Kapacita a výkony ubytovacích zariadení podľa kategórií
Capacity and performances of accommodation establishments by category

Kategória ubytovacieho zariadenia	2007	2008	2009	2010	2011	Category of accommodation establishment
	Ubytovacie zariadenia <i>Accommodation establishments</i>					
Spolu	96	96	109	113	118	<i>Total</i>
z toho						<i>of which</i>
hotely a motely	53	57	65	70	74	<i>Hotels and motels</i>
v tom						<i>of which</i>
***** a ****	14	18	22	24	28	<i>***** and ****</i>
***	22	23	27	32	32	<i>***</i>
**	13	13	13	10	9	<i>**</i>
*	4	3	3	4	5	<i>*</i>
botely	3	D	D	3	3	<i>Boatels</i>
turistické ubytovne	5	4	6	6	4	<i>Tourist residences</i>
penzióny	13	11	15	14	12	<i>Guesthouses</i>
kempingy a ostatné	20	20	20	19	23	<i>Camping sites and other</i>
	Izby <i>Rooms</i>					
Spolu	5 239	5 378	6 268	6 650	7 505	<i>Total</i>
z toho						<i>of which</i>
hotely a motely	3 566	3 877	4 748	5 096	5 718	<i>Hotels and motels</i>
v tom						<i>of which</i>
***** a ****	1 017	1 520	1 973	2 174	2 756	<i>***** and ****</i>
***	1 610	1 589	1 783	1 953	1 996	<i>***</i>
**	837	620	844	781	755	<i>**</i>
*	102	148	148	188	211	<i>*</i>
botely	89	D	D	83	83	<i>Boatels</i>
turistické ubytovne	175	145	211	223	163	<i>Tourist residences</i>
penzióny	207	107	170	162	145	<i>Guesthouses</i>
kempingy a ostatné	1 110	1 113	1 009	1 016	1 318	<i>Camping sites and other</i>
	Lôžka <i>Beds</i>					
Spolu	10 927	11 247	13 130	14 066	16 528	<i>Total</i>
z toho						<i>of which</i>
hotely a motely	7 250	7 913	9 681	10 568	11 813	<i>Hotels and motels</i>
v tom						<i>of which</i>
***** a ****	1 974	2 943	3 798	4 224	5 365	<i>***** and ****</i>
***	3 216	3 271	3 607	4 115	4 230	<i>***</i>
**	1 833	1 382	1 959	1 799	1 749	<i>**</i>
*	227	317	317	430	469	<i>*</i>
botely	165	D	D	162	162	<i>Boatels</i>
turistické ubytovne	382	310	525	533	353	<i>Tourist residences</i>
penzióny	455	256	435	422	382	<i>Guesthouses</i>
kempingy a ostatné	2 390	2 379	2 113	2 121	3 540	<i>Camping sites and other</i>

XIII.1 Kapacita a výkony ubytovacích zariadení podľa kategórií
Capacity and performances of accommodation establishments by category

1. pokračovanie

1st continuation

Kategória ubytovacieho zariadenia	2007	2008	2009	2010	2011	Category of accommodation establishment
	Využitie lôžkovej kapacity v % <i>Utilization of capacity of beds in %</i>					
Spolu	34,8	34,8	26,8	26,3	27,1	<i>Total</i>
z toho						<i>of which</i>
hotely a motely	<i>Hotels and motels</i>
v tom						<i>of which</i>
**** a ****	.	35,9	25,8	27,9	32,1	<i>**** and ****</i>
***	38,8	39,9	29,0	29,7	27,0	<i>***</i>
**	44,1	39,9	26,9	23,2	28,5	<i>**</i>
*	33,7	47,1	39,0	34,6	31,7	<i>*</i>
botely	33,2	D	D	23,0	25,7	<i>Boatels</i>
turistické ubytovne	40,7	31,5	40,6	34,9	31,7	<i>Tourist residences</i>
penzióny	37,3	27,8	19,0	16,1	17,6	<i>Guesthouses</i>
kempingy a ostatné	29,5	29,4	27,6	22,3	21,2	<i>Camping sites and other</i>
	Návštevníci spolu <i>Visitors in total</i>					
Spolu	735 183	759 813	649 724	674 630	775 589	<i>Total</i>
z toho						<i>of which</i>
hotely a motely	564 498	609 292	519 492	557 347	663 725	<i>Hotels and motels</i>
v tom						<i>of which</i>
**** a ****	162 791	213 562	207 476	243 431	353 124	<i>**** and ****</i>
***	242 280	272 598	208 139	228 823	225 926	<i>***</i>
**	150 956	100 450	82 652	63 132	61 573	<i>**</i>
*	8 471	22 682	21 225	21 961	23 102	<i>*</i>
botely	11 451	D	D	7 687	8 733	<i>Boatels</i>
turistické ubytovne	25 894	20 060	42 202	38 728	28 963	<i>Tourist residences</i>
penzióny	31 994	14 826	11 390	10 424	8 701	<i>Guesthouses</i>
kempingy a ostatné	96 155	104 089	67 570	59 276	64 073	<i>Camping sites and other</i>
	z toho zahraniční návštevníci <i>of which Foreign visitors</i>					
Spolu	482 548	500 712	401 256	441 647	521 464	<i>Total</i>
z toho						<i>of which</i>
hotely a motely	407 914	435 075	343 905	387 076	466 744	<i>Hotels and motels</i>
v tom						<i>of which</i>
**** a ****	144 936	186 951	166 995	196 311	284 532	<i>**** and ****</i>
***	191 935	190 398	134 021	152 709	144 370	<i>***</i>
**	67 991	44 578	32 788	26 699	27 117	<i>**</i>
*	3 052	13 148	10 101	11 357	10 725	<i>*</i>
botely	10 039	D	D	6 660	7 616	<i>Boatels</i>
turistické ubytovne	6 709	7 474	26 655	25 956	15 914	<i>Tourist residences</i>
penzióny	18 501	5 951	4 144	3 792	3 276	<i>Guesthouses</i>
kempingy a ostatné	34 943	45 267	19 093	17 302	26 828	<i>Camping sites and other</i>

XIII.1 Kapacita a výkony ubytovacích zariadení podľa kategórií
Capacity and performances of accommodation establishments by category

dokončenie

End of table

Kategória ubytovacieho zariadenia	2007	2008	2009	2010	2011	Category of accommodation establishment
	Počet prenocovaní návštevníkov spolu <i>Number of overnight stays of visitors in total</i>					
Spolu	1 461 093	1 549 094	1 331 361	1 381 024	1 526 549	Total
z toho						of which
hotely a motely	967 055	1 021 286	882 800	968 953	1 138 865	Hotels and motels
v tom						of which
**** a ****	259 713	333 469	326 900	388 863	562 224	**** and ****
***	419 684	462 479	339 035	389 996	384 713	***
**	263 495	178 058	172 342	141 316	141 343	**
*	24 163	47 280	44 523	48 778	50 585	*
botely	19 981	D	D	12 622	15 183	Boatels
turistické ubytovne	54 828	39 894	72 985	70 599	49 872	Tourist residences
penzióny	55 999	29 186	25 369	23 508	22 987	Guesthouses
kempingy a ostatné	352 408	437 424	334 031	302 857	296 629	Camping sites and other

XIII.2 Výkony ubytovacích zariadení
Performances of accommodation establishments

Ukazovateľ	2007	2008	2009	2010	2011	Indicator
Návštevníci spolu	735 183	759 813	649 724	674 630	775 589	Visitors in total
z toho						of which
zahraniční návštevníci	482 548	500 712	401 256	441 647	521 464	Foreign visitors
Počet prenocovaní spolu	1 461 093	1 549 094	1 331 361	1 381 024	1 526 549	Number of overnight stays in total
z toho						of which
zahraniční návštevníci	862 942	867 722	709 739	789 340	914 515	Foreign visitors
Priemerný počet prenocovaní spolu	2,0	2,0	2,0	2,0	2,0	Average number of overnight stays in total
z toho						of which
zahraniční návštevníci	1,8	1,7	1,8	1,8	1,8	Foreign visitors
Tržby za ubytovanie (tis. Eur)	68 412	68 009	51 579	50 608	60 380	Receipts for accommodation (thous. EUR)
Priemerná cena za ubytovanie (Eur)	46,84	43,92	38,74	36,65	39,55	Average price for accommodation (EUR)
Využitie kapacity lôžok spolu (%)	34,8	34,8	26,8	26,3	27,1	Utilization of capacity of beds in total (%)

XIII.3 Kapacita a výkony ubytovacích zariadení podľa okresov za rok 2011
Capacity and performances of accommodation establishments by districts in 2011

Ukazovateľ	Spolu Total	v tom okres Bratislava of which district Bratislava					Indicator
		I	II	III	IV	V	
Ubytovacie zariadenia spolu	118	43	32	23	11	9	Accommodation establishments in total
z toho hotely, motely, botely, penzióny	89	33	25	15	7	9	of which Hotels, motels, boatels, guesthouses
Počet izieb	7 505	2 887	2 192	1 312	800	314	Number of rooms
Počet lôžok	16 528	5 851	4 680	3 596	1 682	719	Number of beds
Počet návštevníkov	775 589	394 474	235 037	95 746	29 440	20 892	Number of visitors
z toho zahraniční	521 464	324 191	131 782	47 082	7 870	10 539	of which Foreign visitors
Počet prenocovaní	1 526 549	653 882	402 621	235 779	197 457	36 810	Number of overnight stays
Tržby za ubytovanie vrátane DPH (tis. Eur)	60 380	38 376	14 077	4 809	1 679	1 440	Receipts for accommodation including VAT (thous. EUR)
Priemerná cena za ubytovanie (Eur)	39,55	58,69	34,96	20,40	8,50	39,11	Average price for accommodation (EUR)

XIII.4 Aktívny cestovný ruch za rok 2011
Active tourism in 2011

Kontinent / štát	Prijazdy zahraničných hostí / Arrivals of foreign visitors		Continent / State
	osoby / Persons	pobytové dni / Stay days	
Spolu	132 857	183 046	Total
v tom			of which
Afrika spolu	-	-	Africa in total
Amerika spolu	15 094	16 048	America in total
z toho			of which
USA	15 072	16 026	United States
Austrália	28 326	28 479	Australia
Oceánia	-	-	Oceania
Ázia spolu	302	1 351	Asia in total
Európa spolu	89 135	137 168	Europe in total
z toho			of which
Česko	2 094	12 868	Czech Republic
Francúzsko	13 958	14 742	France
Maďarsko	466	2 137	Hungary
Nemecko	13 232	34 548	Germany
Nórsko	271	806	Norway
Poľsko	714	4 945	Poland
Rakúsko	43 664	45 297	Austria
Rusko	1 431	3 592	Russian Federation
Španielsko	1 346	1 486	Spain
Švajčiarsko	6 621	6 859	Switzerland
Švédsko	1 394	1 714	Sweden
Taliansko	2 029	2 620	Italy
Spojené kráľovstvo	457	902	United Kingdom

XIII.5 Pasívny cestovný ruch za rok 2011
Passive tourism in 2011

Kontinent / štát	Vycestovania slovenských občanov <i>Travels abroad of Slovak citizens</i>		Continent / State
	osoby / <i>Persons</i>	pobytové dni / <i>Stay days</i>	
Spolu	366 173	3 142 339	<i>Total</i>
v tom			<i>of which</i>
Afrika spolu	72 003	745 798	<i>Africa in total</i>
v tom			<i>of which</i>
Egypt	43 295	442 859	<i>Egypt</i>
Južná Afrika	124	1 544	<i>South Africa</i>
Keňa	351	4 670	<i>Kenya</i>
Tunisko	20 662	216 197	<i>Tunisia</i>
ostatné africké štáty	7 571	80 528	<i>Other African countries</i>
Amerika spolu	5 749	61 278	<i>America in total</i>
z toho			<i>of which</i>
Brazília	100	1 295	<i>Brazil</i>
Dominikánska republika	677	6 973	<i>Dominican Republic</i>
Kanada	203	2 408	<i>Canada</i>
Mexiko	703	8 903	<i>Mexico</i>
USA	1 435	10 891	<i>United States</i>
Austrália	D	D	<i>Australia</i>
Oceánia	12	269	<i>Oceania</i>
Nový Zéland	D	D	<i>New Zealand</i>
Ázia spolu	66 112	662 873	<i>Asia in total</i>
z toho			<i>of which</i>
Cyprus	1 553	15 049	<i>Cyprus</i>
Čína	383	5 351	<i>China</i>
India	309	3 902	<i>India</i>
Izrael	236	1 131	<i>Israel</i>
Thajsko	1 276	17 246	<i>Thailand</i>
Turecko	58 097	581 492	<i>Turkey</i>
Európa spolu	222 192	1 670 735	<i>Europe in total</i>
z toho			<i>of which</i>
Belgicko	460	1 671	<i>Belgium</i>
Bulharsko	30 620	228 417	<i>Bulgaria</i>
Česko	3 541	8 501	<i>Czech Republic</i>
Čierna Hora	2 903	24 004	<i>Montenegro</i>
Francúzsko	6 853	41 599	<i>France</i>
Grécko	30 564	296 066	<i>Greece</i>
Holandsko	526	2 295	<i>Netherlands</i>
Chorvátsko	68 820	553 087	<i>Croatia</i>
Maďarsko	2 810	8 858	<i>Hungary</i>
Malta	823	8 189	<i>Malta</i>
Nemecko	3 066	10 152	<i>Germany</i>
Nórsko	132	1 450	<i>Norway</i>
Poľsko	1 595	4 822	<i>Poland</i>
Portugalsko	617	4 414	<i>Portugal</i>

XIII.5 Pasívny cestovný ruch za rok 2011
Passive tourism in 2011

dokončenie

End of table

Kontinent / štát	Vycestovania slovenských občanov <i>Travels abroad of Slovak citizens</i>		Continent / State
	osoby / <i>Persons</i>	pobytové dni / <i>Stay days</i>	
Rakúsko	18 521	75 841	<i>Austria</i>
Rusko	723	3 858	<i>Russian Federation</i>
Slovinsko	377	2 315	<i>Slovenia</i>
Španielsko	17 633	162 082	<i>Spain</i>
Švajčiarsko	670	3 389	<i>Switzerland</i>
Švédsko	152	1 186	<i>Sweden</i>
Taliansko	27 746	205 881	<i>Italy</i>
Spojené kráľovstvo	1 562	10 748	<i>United Kingdom</i>

XIII.6 Domáci cestovný ruch
Domestic tourism

Územie	Vycestovania slovenských občanov <i>Travels abroad of Slovak citizens</i>						Territory
	osoby / <i>Persons</i>			pobytové dni / <i>Stay days</i>			
	2009	2010	2011	2009	2010	2011	
Slovenská republika	61 496	57 711	57 101	254 577	271 151	252 940	<i>Slovak Republic</i>
z toho							<i>of which</i>
hl. m. SR Bratislava	22 797	16 454	21 247	101 311	72 255	99 427	<i>Capital of the SR Bratislava</i>

XIII.7 Tržby cestovných kancelárií a agentúr z cestovného ruchu
Receipts of travel agencies from tourism

Ukazovateľ	2007	2008	2009	2010	2011	Indicator
Počet cestovných kancelárií a agentúr k 31.12.	168	179	180	180	189	<i>Number of travel agencies as of Dec. 31</i>
Tržby cestovných kancelárií a agentúr z cestovného ruchu spolu (tis. Eur)	297 139	364 479	262 617	317 797	317 835	<i>Receipts of travel agencies from tourism in total (thous. EUR)</i>
v tom cestovný ruch						<i>of which Tourism</i>
aktívny	12 615	11 674	16 799	12 028	12 302	<i>Active</i>
pasívny	277 910	344 938	237 338	297 298	297 099	<i>Passive</i>
domáci	6 613	7 866	8 480	8 472	8 435	<i>Domestic</i>

XIV. VYBRANÉ TRHOVÉ SLUŽBY

Metodické vysvetlivky a definície

Do **vybraných trhových služieb** patria činnosti v oblasti nehnuteľností, právne a účtovnícke činnosti, vedenie firiem; poradenstvo v oblasti riadenia, architektonické a inžinierske činnosti; technické testovanie a analýzy, reklama a prieskum trhu, ostatné odborné, vedecké a technické činnosti, prenájom a lízing, sprostredkovanie práce, činnosti cestovných agentúr, rezervačné služby cestovných kancelárií a súvisiace činnosti, bezpečnostné a pátracie služby, činnosti súvisiace s údržbou zariadení a krajinnou úpravou, administratívne, pomocné kancelárske a obchodné činnosti, ostatné vzdelávanie a pomocné vzdelávacie činnosti, tvorivé umelecké a zábavné činnosti, činnosti knižníc, archívov, múzeí a ostatných kultúrnych zariadení, činnosti herní a stávkových kancelárií, športové, zábavné a rekreačné činnosti, oprava počítačov, osobných potrieb a potrieb pre domácnosti, ostatné osobné služby.

Základnou štatistickou jednotkou, za ktorú sú uvedené údaje v tabuľkách, sú podnikateľské subjekty zapísané v obchodnom registri s počtom zamestnancov 20 a viac. Tabuľky obsahujú údaje aj za podniky s nižším počtom zamestnancov, ktoré dosiahli ročnú produkciu viac ako 5 mil. Eur. V rámci školstva sa sledujú len komerčné činnosti.

Tržby za vlastné výkony a tovar predstavujú hodnotu tržieb z predaja vlastných výrobkov, služieb a obchodného tovaru, realizovanú v sledovanom roku a určenú pre tuzemských aj zahraničných odberateľov. Zahŕňajú tržby podniku zo všetkých jeho podnikateľských činností a uvádzajú sa bez dane z pridanej hodnoty.

Tržby v tabuľkách sú členené podľa Štatistickej klasifikácie ekonomických činností (SK NACE Rev. 2), divízie a skupiny 68-71, 73-74, 77-82, 85.5-85.6, 90-93, 95-96 a podľa sektorov vlastníctva, zamestnanosť len podľa sektorov vlastníctva.

Údaje sú uvedené v metodike, cenách a organizácii bežného roka.

Metodická náplň ukazovateľov **priemerný evidenčný počet zamestnancov** a **priemerná nominálna mesačná mzda na zamestnanca** - pozri kap. V Trh práce.

Zdroj údajov

Štatistický úrad SR

XIV. SELECTED MARKET SERVICES

Methodological notes and definitions

Area of **selected market services** covers real estate activities, legal and accounting activities, activities of head offices and management consultancy activities, architectural and engineering activities and technical testing and analysis, advertising and market research, other professional, scientific and technical activities, rental and leasing activities, employment activities, travel agency, tour operator and other reservation service and related activities, security and investigation activities, services to buildings and landscape activities, office administrative, office support and other business support activities, other education and educational support activities, creative, arts and entertainment activities, libraries, archives, museums and other cultural activities, gambling and betting activities, sports activities and amusement and recreation activities, repair of computers and personal and household goods, other personal service activities.

Basic statistical unit for which are data given are business entities enrolled in Business Register with number of employees 20 and more. In tables there are presented also data on enterprises with number of employees up to 20 and with annual turnover more than 5 mill. EUR. In educational sector only commercial activities are surveyed.

Turnover represents the value of receipts from sales of goods, own products and services realized in the reference year and specified for inland and foreign customers. The indicator includes receipts of enterprise from all its entrepreneurial activities and it is given without value added tax.

Receipts in the tables are divided according to the Statistical Classifications of Economic Activities (SK NACE Rev. 2), divisions and groups 68-71, 73-74, 77-82, 85.5-85.6, 90-93, 95, 96 and by sectors of ownership and employment only by sectors of ownership.

Data are given by methodology, prices and lay-out of current year.

Methodological content of indicators **average registered number of employees** and **average nominal monthly wage per employee** - see chapter V. Labour market.

Source

Statistical Office of the SR

XIV.1 Základné ukazovatele za vybrané trhové služby
Basic indicators for selected market services

Ukazovateľ	2009	2010	2011	Indicator
Tržby za vlastné výkony a tovar spolu (v mil. Eur)	3 283,5	3 406,1	3 652,4	Turnover in total (Mill. EUR)
v tom				of which
činnosti v oblasti nehnuteľností	201,2	288,7	336,1	Real estate activities
právne a účtovnícke činnosti	259,5	277,9	307,0	Legal and accounting activities
vedenie firiem; poradenstvo v oblasti riadenia	366,3	256,2	222,9	Activities of head offices; management consultancy activities
architektonické a inžinierske činnosti; technické testovanie a analýzy	250,4	200,3	237,6	Architectural and engineering activities; technical testing and analysis
reklama a prieskum trhu	432,4	480,7	487,0	Advertising and market research
ostatné odborné, vedecké a technické činnosti	131,0	137,1	114,7	Other professional, scientific and technical activities
prenájom a lízing	222,8	193,4	198,5	Rental and leasing activities
sprostredkovanie práce	72,1	115,6	126,8	Employment activities
činnosti cestovných agentúr, rezervačné služby cestovných kancelárií a súvisiace činnosti	195,8	221,1	224,0	Travel agency, tour operator and other reservation service and related activities
bezpečnostné a pátracie služby	103,7	88,7	89,6	Security and investigation activities
činnosti súvisiace s údržbou zariadení a krajinou úpravou	109,7	108,8	87,8	Services to buildings and landscape activities
administratívne, pomocné kancelárske a iné obchodné činnosti	74,4	69,6	135,1	Office administrative, office support and other business support activities
ostatné vzdelávanie a pomocné vzdelávacie činnosti	4,6	1,7	4,0	Other education and support education activities
tvorivé umelecké a zábavné činnosti	D	D	D	Creative, arts and entertainment activities
činnosti knižníc, archívov, múzeí a ostatných kultúrnych zariadení	D	D	D	Libraries, archives, museums and other cultural activities
činnosti herní a stávkových kancelárií	799,1	899,8	1 005,0	Gambling and betting activities
športové, zábavné a rekreačné činnosti	5,8	8,0	22,8	Sports activities, amusement and recreation activities
oprava počítačov, osobných potrieb a potrieb pre domácnosti	35,1	33,2	30,1	Repair of computers and personal and household goods
ostatné osobné služby	13,5	18,9	15,7	Other personal service activities
v tom sektor vlastníctva				of which sector of ownership
súkromný	2 778,5	3 066,6	3 298,5	Private
verejný	505,0	339,5	353,9	Public
Priemerný evidenčný počet zamestnancov (fyzické osoby)	38 749	41 739	43 206	Average registered number of employees (persons)
v tom sektor vlastníctva				of which sector of ownership
súkromný	36 326	40 587	42 136	Private
verejný	2 423	1 152	1 070	Public
Priemerná nominálna mesačná mzda na zamestnanca (v Eur)	1 035	1 044	1 068	Average nominal monthly wage per employee (EUR)
v tom sektor vlastníctva				of which sector of ownership
súkromný	1 028	1 047	1 069	Private
verejný	1 130	939	1 003	Public

XIV.2 Podniky vybraných trhových služieb podľa veľkostných kategórií
Enterprises in selected market services by size categories

Ukazovateľ	2010	2010	2011	Indicator
Počet spolu	480	500	491	<i>Number in total</i>
v tom podľa počtu zamestnancov				<i>of which by number of employees</i>
malé	57	88	64	<i>Small</i>
v tom				<i>of which</i>
0 - 19	57	88	64	<i>0 - 19</i>
stredné	399	387	401	<i>Medium</i>
v tom				<i>of which</i>
20 - 49	251	248	268	<i>20 - 49</i>
50 - 149	124	119	113	<i>50 - 149</i>
150 - 249	24	20	20	<i>150 - 249</i>
veľké	24	25	26	<i>Large</i>
v tom				<i>of which</i>
250 - 499	12	15	12	<i>250 - 499</i>
500 - 999	4	4	8	<i>500 - 999</i>
1 000 a viac	8	6	6	<i>1 000 and more</i>

XV. ŠKOLSTVO

Metodické vysvetlivky a definície

Podľa zákona NR SR č. 245/2008 Z. z. o výchove a vzdelávaní (školský zákon) patria do sústavy škôl podľa § 27 tieto druhy škôl:

- a) materská škola (tab. XV.1),
- b) základná škola (tab. XV.2),
- c) gymnázium (tab. XV.3),
- d) stredná odborná škola (tab. XV.4),
- e) konzervatórium (tab. XV.5),
- f) školy pre deti a žiakov so špeciálnymi výchovno-vzdelávacími potrebami (špeciálne školy, tab. XV.6),
- g) základná umelecká škola (tab. XV.7),
- h) jazyková škola (tab. XV.8).

Súčasťou školskej výchovno-vzdelávacej sústavy sú aj školské zariadenia (tab. XV.9).

Stredné školy sú:

- a) gymnázium,
- b) stredná odborná škola (sú započítané stredné odborné učilištia a združené stredné školy),
- c) konzervatórium.

Do údajov za stredné školy nie sú zahrnuté školy Ministerstva obrany SR a Ministerstva vnútra SR.

Údaje za vysoké školy, podľa zákona NR SR č. 131/2002 Z. z. o vysokých školách a o zmene a doplnení niektorých zákonov, sú za tie vysoké školy, ktoré majú na území hl. mesta SR Bratislavy rektorát alebo fakultu.

Zdroj údajov

Ústav informácií a prognóz školstva

Jednotný automatizovaný systém právnych informácií MS SR

XV. EDUCATION

Methodological notes and definitions

According to the Act of the NC SR No. 245/2008 Code of Acts on education and training (Law on Education) these types of schools belong to the school system by § 27:

- a) Kindergarten (table XV.1),
- b) Basic school (table XV.2),
- c) Grammar school (table XV.3),
- d) Specialized secondary school (table XV.4),
- e) Conservatory (table XV.5),
- f) Schools for children and pupils with special education needs (special schools table XV.6),
- g) Basic school of art (table XV.7),
- h) Language school (table XV.8).

Educational facilities are also the part of the educational system (table XV.9).

Secondary schools are:

- a) Grammar school,
- b) Specialized secondary school (vocational secondary schools and associated secondary schools are counted),
- c) Conservatory.

Data concerning secondary schools do not cover the schools of the Ministry of Defence of the SR and Ministry of Interior of the SR.

Data for higher education institutions, according to the Act of the National Council of the SR No. 131/2002 Code of Acts on Higher Education and amending certain Laws, are for ones which have in the territory of Bratislava City the rectorate or faculty.

Source

Institute of Information and Prognosis of Education

Integrated automated system of legal information MJ of the SR

XV.1 Materské školy
Kindergartens

Ukazovateľ	2007	2008	2009	2010	2011	Indicator
Spolu	108	111	110	113	115	Total
v tom v okrese						of which in district
Bratislava I	22	23	22	22	22	Bratislava I
v tom						of which
štátne	19	19	18	18	18	Public
cirkevné	-	-	-	-	-	Church
súkromné	3	4	4	4	4	Private
Bratislava II	13	14	14	17	18	Bratislava II
v tom						of which
štátne	12	12	12	14	14	Public
cirkevné	-	-	-	-	1	Church
súkromné	1	2	2	3	3	Private
Bratislava III	20	20	20	20	21	Bratislava III
v tom						of which
štátne	19	19	19	19	19	Public
cirkevné	-	-	-	-	-	Church
súkromné	1	1	1	1	2	Private
Bratislava IV	28	27	27	27	27	Bratislava IV
v tom						of which
štátne	23	22	22	22	22	Public
cirkevné	1	1	1	1	2	Church
súkromné	4	4	4	4	3	Private
Bratislava V	25	27	27	27	27	Bratislava V
v tom						of which
štátne	22	22	22	22	22	Public
cirkevné	2	2	2	2	2	Church
súkromné	1	3	3	3	3	Private
Triedy	483	516	541	545	562	Classes
v tom na školách						of which schools
štátnych	447	460	477	482	487	Public
cirkevných	10	10	12	13	17	Church
súkromných	26	46	52	50	58	Private
Deti	10 830	11 125	11 480	11 739	12 124	Children
v tom na školách						of which schools
štátnych	10 290	10 331	10 551	10 791	10 973	Public
cirkevných	247	241	277	284	370	Church
súkromných	293	553	652	664	781	Private
Učítelia	980	1 031	1 073	1 081	1 130	Teachers
v tom na školách						of which schools
štátnych	911	934	954	961	981	Public
cirkevných	20	20	23	24	33	Church
súkromných	49	77	96	96	116	Private

XV.2 Základné školy
Basic schools

Ukazovateľ	2007	2008	2009	2010	2011	Indicator
Spolu	84	83	83	84	84	Total
v tom v okrese						of which in district
Bratislava I	12	12	12	13	13	Bratislava I
v tom						of which
štátne	9	9	9	9	9	Public
cirkevné	3	3	3	3	3	Church
súkromné	-	-	-	1	1	Private
Bratislava II	22	22	22	22	22	Bratislava II
v tom						of which
štátne	19	19	19	19	19	Public
cirkevné	1	1	1	1	1	Church
súkromné	2	2	2	2	2	Private
Bratislava III	15	14	14	14	15	Bratislava III
v tom						of which
štátne	12	11	11	11	11	Public
cirkevné	2	2	2	2	2	Church
súkromné	1	1	1	1	2	Private
Bratislava IV	17	18	19	19	18	Bratislava IV
v tom						of which
štátne	12	12	12	12	12	Public
cirkevné	1	1	1	1	1	Church
súkromné	4	5	6	6	5	Private
Bratislava V	18	17	16	16	16	Bratislava V
v tom						of which
štátne	13	13	13	13	13	Public
cirkevné	3	3	2	2	2	Church
súkromné	2	1	1	1	1	Private
Triedy ¹⁾	1 204	1 206	1 224	1 236	1 265	Classes ¹⁾
v tom na školách						of which schools
štátnych	1 040	1 039	1 043	1 045	1 061	Public
cirkevných	114	114	122	122	127	Church
súkromných	50	53	59	69	77	Private
Žiaci ¹⁾	25 726	24 420	24 401	24 567	24 936	Pupils ¹⁾
v tom na školách						of which schools
štátnych	22 780	21 434	21 192	21 181	21 318	Public
cirkevných	2 369	2 318	2 438	2 524	2 607	Church
súkromných	577	668	771	862	1 011	Private
Učítelia	1 925	1 884	1 900	1 940	1 941	Teachers
v tom na školách						of which schools
štátnych	1 630	1 582	1 557	1 577	1 568	Public
cirkevných	200	196	204	226	221	Church
súkromných	95	106	139	137	152	Private

¹⁾ bez nultých ročníkov

¹⁾ Without zero classes

XV.3 Gymnázia
Grammar schools

Ukazovateľ	2007	2008	2009	2010	2011	Indicator
Spolu	39	37	37	37	37	<i>Total</i>
v tom v okrese						<i>of which in district</i>
Bratislava I	5	5	5	5	6	<i>Bratislava I</i>
v tom						<i>of which</i>
štátne	3	3	3	3	3	<i>Public</i>
cirkevné	2	2	2	2	2	<i>Church</i>
súkromné	-	-	-	-	1	<i>Private</i>
Bratislava II	13	12	12	12	12	<i>Bratislava II</i>
v tom						<i>of which</i>
štátne	8	7	7	7	7	<i>Public</i>
cirkevné	1	1	1	1	1	<i>Church</i>
súkromné	4	4	4	4	4	<i>Private</i>
Bratislava III	4	3	3	3	3	<i>Bratislava III</i>
v tom						<i>of which</i>
štátne	2	1	1	1	1	<i>Public</i>
cirkevné	1	1	1	1	1	<i>Church</i>
súkromné	1	1	1	1	1	<i>Private</i>
Bratislava IV	7	7	8	8	8	<i>Bratislava IV</i>
v tom						<i>of which</i>
štátne	3	3	3	3	3	<i>Public</i>
cirkevné	-	-	1	1	1	<i>Church</i>
súkromné	4	4	4	4	4	<i>Private</i>
Bratislava V	10	10	9	9	8	<i>Bratislava V</i>
v tom						<i>of which</i>
štátne	3	3	3	3	2	<i>Public</i>
cirkevné	4	4	3	3	3	<i>Church</i>
súkromné	3	3	3	3	3	<i>Private</i>
Triedy spolu	591	600	570	547	541	<i>Classes in total</i>
v tom na gymnáziách						<i>of which at grammar schools</i>
štátnych	359	352	340	330	326	<i>Public</i>
cirkevných	98	104	93	93	90	<i>Church</i>
súkromných	134	144	137	124	125	<i>Private</i>
Žiaci spolu	16 048	15 927	14 531	13 630	12 904	<i>Students in total</i>
v tom na gymnáziách						<i>of which at grammar schools</i>
štátnych	10 696	10 460	9 730	9 174	8 796	<i>Public</i>
cirkevných	2 665	2 642	2 385	2 256	2 181	<i>Church</i>
súkromných	2 687	2 825	2 416	2 200	1 927	<i>Private</i>
z toho						<i>of which study</i>
denné štúdium	14 973	14 755	13 573	12 745	12 231	<i>Full-time</i>
Učitelia spolu	1 319	1 407	1 352	1 299	1 233	<i>Teachers in total</i>

XV.4 Stredné odborné školy
Specialized secondary schools

Ukazovateľ	2007	2008	2009	2010	2011	Indication
Spolu ¹⁾	47	58	57	55	54	Total ¹⁾
v tom v okrese						of which in district
Bratislava I	6	5	5	4	3	Bratislava I
v tom						of which
štátne	5	3	3	3	2	Public
cirkevné	1	2	2	1	1	Church
súkromné	-	-	-	-	-	Private
Bratislava II	14	16	16	16	18	Bratislava II
v tom						of which
štátne	9	10	10	10	11	Public
cirkevné	-	-	-	-	-	Church
súkromné	5	6	6	6	7	Private
Bratislava III	7	13	13	13	11	Bratislava III
v tom						of which
štátne	6	10	10	10	9	Public
cirkevné	-	-	-	-	-	Church
súkromné	1	3	3	3	2	Private
Bratislava IV	8	9	8	7	6	Bratislava IV
v tom						of which
štátne	4	5	4	4	4	Public
cirkevné	-	-	-	-	-	Church
súkromné	4	4	4	3	2	Private
Bratislava V	12	15	15	15	16	Bratislava V
v tom						of which
štátne	6	7	7	7	7	Public
cirkevné	1	-	-	-	-	Church
súkromné	5	8	8	8	9	Private
Triedy	560	733	731	705	669	Classes
v tom na školách						of which at schools
štátnych	432	556	545	527	495	Public
cirkevných	11	11	12	15	16	Church
súkromných	117	166	174	163	158	Private
Žiaci	14 058	17 389	16 483	15 585	14 481	Students
v tom na školách						of which at schools
štátnych	11 695	13 959	13 236	12 454	11 505	Public
cirkevných	259	224	209	222	243	Church
súkromných	2 104	3 206	3 038	2 909	2 733	Private
z toho						of which study
denné štúdium	12 770	15 625	14 809	13 871	12 735	Full-time
Učítelia spolu	1 726	1 705	1 678	1 568	1 559	Teachers in total
v tom na školách						of which at schools
štátnych	1 331	1 263	1 265	1 119	1 150	Public
cirkevných	78	25	14	18	17	Church
súkromných	417	417	399	431	392	Private

¹⁾ od roku 2008 podľa zákona č. 245/2008 Z. z.

¹⁾ Since 2008 according to the Act No. 245/2008 Code of Acts

XV.5 Konzervatóriá
Conservatories

Ukazovateľ	2007	2008	2009	2010	2011	Indicator
Spolu ¹⁾	4	4	4	4	4	Total ¹⁾
v tom v okrese						of which in district
Bratislava I	.	2	2	2	2	Bratislava I
z toho						of which
štátne	.	2	2	2	2	Public
Bratislava II	.	-	-	-	-	Bratislava II
Bratislava III	.	-	-	-	-	Bratislava III
Bratislava IV	.	1	1	1	1	Bratislava IV
z toho						of which
súkromné	.	1	1	1	1	Private
Bratislava V	.	1	1	1	1	Bratislava V
z toho						of which
cirkevné	.	1	1	1	1	Church
Triedy spolu	35	40	40	42	45	Classes in total
v tom na konzervatóriách						of which at conservatories
štátnych	.	27	27	28	29	Public
cirkevných	.	10	8	9	10	Church
súkromných	.	3	5	5	6	Private
Žiaci spolu	897	932	944	961	964	Students in total
v tom na konzervatóriách						of which at conservatories
štátnych	.	725	725	729	731	Public
cirkevných	.	187	193	203	205	Church
súkromných	.	20	26	29	28	Private
z toho						of which
denné štúdium	897	932	944	961	964	Full-time
Učitelia spolu	312	333	334	337	335	Teachers in total
v tom na konzervatóriách						of which at conservatories
štátnych	.	255	243	249	237	Public
cirkevných	.	63	69	67	73	Church
súkromných	.	15	22	21	25	Private

¹⁾ od roku 2008 podľa zákona č. 245/2008 Z. z.

¹⁾ Since 2008 according to the Act No. 245/2008 Code of Acts

XV.6 Špeciálne školy
Special schools

Ukazovateľ	2007	2008	2009	2010	2011	Indicator
Spolu	49	44	44	44	44	Total
v tom						of which
štátne	46	41	39	39	39	Public
cirkevné	-	-	-	-	-	Church
súkromné	3	3	5	5	5	Private
v tom v okrese						of which in district
Bratislava I	6	6	6	6	6	Bratislava I
v tom						of which
štátne	4	4	4	4	4	Public
súkromné	2	2	2	2	2	Private
Bratislava II	8	6	7	7	7	Bratislava II
v tom						of which
štátne	8	6	6	6	6	Public
súkromné	-	-	1	1	1	Private
Bratislava III	10	11	11	11	11	Bratislava III
v tom						of which
štátne	10	11	11	11	11	Public
Bratislava IV	18	14	15	15	15	Bratislava IV
v tom						of which
štátne	18	14	14	14	14	Public
súkromné	-	-	1	1	1	Private
Bratislava V	7	7	5	5	5	Bratislava V
v tom						of which
štátne	6	6	4	4	4	Public
súkromné	1	1	1	1	1	Private
Deti a žiaci	3 438	3 679	3 729	3 868	3 901	Children and pupils
v tom na školách						of which at schools
štátnych	3 383	3 606	3 556	3 620	3 559	Public
cirkevných	-	-	-	-	-	Church
súkromných	55	73	173	248	342	Private
Učiteľia	568	616	652	661	679	Teachers
v tom na školách						of which at schools
štátnych	561	603	611	620	616	Public
cirkevných	-	-	-	-	-	Church
súkromných	7	13	41	41	63	Private

XV.7 Základné umelecké školy
Basic schools of arts

Ukazovateľ	2007	2008	2009	2010	2011	Indicator
Spolu	26	26	25	26	27	<i>Total</i>
v tom v okrese						<i>of which in district</i>
Bratislava I	4	4	4	4	4	<i>Bratislava I</i>
v tom						<i>of which</i>
štátne	3	3	3	3	3	<i>Public</i>
cirkevné	-	-	-	-	-	<i>Church</i>
súkromné	1	1	1	1	1	<i>Private</i>
Bratislava II	6	6	6	6	7	<i>Bratislava II</i>
v tom						<i>of which</i>
štátne	2	2	2	2	2	<i>Public</i>
cirkevné	1	1	1	1	1	<i>Church</i>
súkromné	3	3	3	3	4	<i>Private</i>
Bratislava III	4	4	4	4	4	<i>Bratislava III</i>
v tom						<i>of which</i>
štátne	2	2	2	2	2	<i>Public</i>
cirkevné	-	-	-	-	-	<i>Church</i>
súkromné	2	2	2	2	2	<i>Private</i>
Bratislava IV	6	6	5	5	5	<i>Bratislava IV</i>
v tom						<i>of which</i>
štátne	4	4	3	3	3	<i>Public</i>
cirkevné	-	-	-	-	-	<i>Church</i>
súkromné	2	2	2	2	2	<i>Private</i>
Bratislava V	6	6	6	7	7	<i>Bratislava V</i>
v tom						<i>of which</i>
štátne	2	2	2	2	2	<i>Public</i>
cirkevné	-	-	-	-	-	<i>Church</i>
súkromné	4	4	4	5	5	<i>Private</i>
Deti a žiaci	12 514	13 409	14 226	14 517	15 365	<i>Children and pupils</i>
v tom na školách						<i>of which at schools</i>
štátnych	8 853	9 147	9 449	9 522	9 427	<i>Public</i>
cirkevných	389	371	435	515	699	<i>Church</i>
súkromných	3 272	3 891	4 342	4 480	5 239	<i>Private</i>
Učiteľia	674	692	717	740	776	<i>Teachers</i>
v tom na školách						<i>of which at schools</i>
štátnych	509	499	505	516	519	<i>Public</i>
cirkevných	24	23	23	28	42	<i>Church</i>
súkromných	141	170	189	196	215	<i>Private</i>

XV.8 Jazykové školy
Language schools

Ukazovateľ	2007	2008	2009	2010	2011	Indicator
Spolu	5	4	4	6	5	<i>Total</i>
v tom						<i>of which</i>
štátne	2	2	2	3	3	<i>Public</i>
cirkevné	-	-	-	-	-	<i>Church</i>
súkromné	3	2	2	3	2	<i>Private</i>
v tom v okrese						<i>of which in district</i>
Bratislava I	3	3	3	3	2	<i>Bratislava I</i>
v tom						<i>of which</i>
štátne	2	2	2	2	2	<i>Public</i>
súkromné	1	1	1	1	-	<i>Private</i>
Bratislava II	-	-	-	1	1	<i>Bratislava II</i>
v tom						<i>of which</i>
súkromné	-	-	-	1	1	<i>Private</i>
Bratislava III	-	-	-	-	-	<i>Bratislava III</i>
Bratislava IV	1	1	1	1	1	<i>Bratislava IV</i>
v tom						<i>of which</i>
súkromné	1	1	1	1	1	<i>Private</i>
Bratislava V	1	-	-	1	1	<i>Bratislava V</i>
v tom						<i>of which</i>
štátne	-	-	-	1	1	<i>Public</i>
súkromné	1	-	-	-	-	<i>Private</i>
Deti a žiaci spolu	5 570	5 336	5 278	5 621	5 293	<i>Children and pupils in total</i>
v tom na školách						<i>of which at schools</i>
štátnych	5 334	5 083	5 084	5 131	4 934	<i>Public</i>
cirkevných	-	-	-	-	-	<i>Church</i>
súkromných	236	253	194	490	359	<i>Private</i>
Učitelia spolu	121	114	138	137	139	<i>Teachers in total</i>
v tom na školách						<i>of which at schools</i>
štátnych	101	97	97	99	104	<i>Public</i>
cirkevných	-	-	-	-	-	<i>Church</i>
súkromných	20	17	41	38	35	<i>Private</i>

XV.9 Domovy mládeže
Youth homes

Ukazovateľ	2007	2008	2009	2010	2011	Indicator
Domovy mládeže	16	14	18	18	17	Youth homes
v tom v okrese						of which in district
Bratislava I	1	1	2	2	2	Bratislava I
Bratislava II	5	5	5	5	5	Bratislava II
Bratislava III	6	5	6	6	6	Bratislava III
Bratislava IV	2	1	2	2	2	Bratislava IV
Bratislava V	2	2	3	3	2	Bratislava V
Počet lôžok	3 182	2 547	2 675	3 139	3 181	Number of beds
v tom v okrese						of which in district
Bratislava I	61	66	145	155	155	Bratislava I
Bratislava II	784	773	731	756	766	Bratislava II
Bratislava III	1 407	1 030	1 039	1 493	1 487	Bratislava III
Bratislava IV	520	270	335	335	347	Bratislava IV
Bratislava V	410	408	425	400	426	Bratislava V

XV.10 Vysoké školy
Higher education institutions

Ukazovateľ	2007	2008	2009	2010	2011	Indicator
Školy	11	11	11	11	12	Institutions
Fakulty	¹⁾ 38	¹⁾ 39	¹⁾ 39	¹⁾ 39	¹⁾ 42	Faculties
Študenti spolu	70 452	71 014	73 325	74 198	73 643	Students in total
z toho ženy	41 959	42 549	43 764	45 299	45 084	of which Women
v tom štúdiom						of which study
denné	43 898	45 489	47 891	47 908	48 314	Full-time
z toho						of which
novoprijatí ²⁾	10 881	10 463	12 230	10 717	10 941	Newly admitted ²⁾
cudzinci	1 545	1 584	1 904	2 084	2 292	Foreigners
popri zamestnaní	26 554	25 525	25 434	26 290	25 329	Part-time
Absolventi spolu	14 277	18 815	22 040	25 136	25 536	Graduates in total

¹⁾ vrátane Teologickej fakulty Trnavskej univerzity
²⁾ štátne občianstvo SR

¹⁾ Including Faculty of Theology of Trnava University
²⁾ Citizenship of SR

XV.11 Fakulty vybraných vysokých škôl
Faculties of selected higher education institutions

Ukazovateľ	2007	2008	2009	2010	2011	Indicator
	<i>Univerzita Komenského Comenius University</i>					
Fakulty	12	12	12	12	12	<i>Faculties</i>
Študenti spolu	24 621	24 549	23 653	23 539	23 620	<i>Students in total</i>
z toho ženy	15 864	15 853	15 232	15 151	15 096	<i>of which Women</i>
v tom štúdium						<i>of which study</i>
denné	19 033	19 465	19 297	19 161	19 534	<i>Full-time</i>
z toho						<i>of which</i>
novoprijatí	4 486	4 183	4 086	3 892	4 073	<i>Newly admitted</i>
cudzinci	771	902	1 108	1 360	1 501	<i>Foreigners</i>
popri zamestnaní	5 588	5 084	4 356	4 378	4 086	<i>Part-time</i>
Absolventi spolu	5 509	6 954	7 766	7 329	6 763	<i>Graduates in total</i>
	<i>Slovenská technická univerzita Slovak University of Technology</i>					
Fakulty	6	6	6	6	6	<i>Faculties</i>
Študenti spolu	12 568	12 242	12 285	12 550	12 408	<i>Students in total</i>
z toho ženy	2 934	2 970	3 317	3 612	3 814	<i>of which Women</i>
v tom štúdium						<i>of which study</i>
denné	11 958	11 719	11 741	12 102	12 138	<i>Full-time</i>
z toho						<i>of which</i>
novoprijatí	3 211	2 866	2 978	3 284	3 383	<i>Newly admitted</i>
cudzinci	524	405	377	331	267	<i>Foreigners</i>
popri zamestnaní	610	523	544	448	270	<i>Part-time</i>
Absolventi spolu	2 831	3 020	3 316	3 561	3 330	<i>Graduates in total</i>
	<i>Ekonomická univerzita University of Economics</i>					
Fakulty	5	5	5	6	6	<i>Faculties</i>
Študenti spolu	11 741	12 021	11 357	10 763	9 768	<i>Students in total</i>
z toho ženy	7 431	7 735	7 458	7 111	6 407	<i>of which Women</i>
v tom štúdium						<i>of which study</i>
denné	8 929	9 498	9 243	8 801	7 989	<i>Full-time</i>
z toho						<i>of which</i>
novoprijatí	2 017	2 142	1 891	1 476	1 461	<i>Newly admitted</i>
cudzinci	58	62	76	67	69	<i>Foreigners</i>
popri zamestnaní	2 812	2 523	2 114	1 962	1 779	<i>Part-time</i>
Absolventi spolu	2 635	3 767	4 663	3 855	4 209	<i>Graduates in total</i>
	<i>Vysoká škola múzických umení Academy of Music and Dramatic Arts</i>					
Fakulty	3	3	3	3	3	<i>Faculties</i>
Študenti spolu	883	938	953	962	978	<i>Students in total</i>
z toho ženy	507	546	557	559	542	<i>of which Women</i>
v tom štúdium						<i>of which study</i>
denné	866	938	953	962	978	<i>Full-time</i>
z toho						<i>of which</i>
novoprijatí	200	207	198	221	196	<i>Newly admitted</i>
cudzinci	93	99	104	85	94	<i>Foreigners</i>
popri zamestnaní	17	-	-	-	-	<i>Part-time</i>
Absolventi spolu	303	289	325	325	342	<i>Graduates in total</i>

XVI. KULTÚRA

Metodické vysvetlivky a definície

Štatistické údaje publikované v tejto kapitole sa týkajú siete a činnosti štátnych, mestských, resp. obecných a súkromných kultúrnych zariadení.

V počte **divadiel** sú uvedené všetky druhy profesionálnych divadiel Ministerstva kultúry SR (vrátane divadiel pre mládež a bábkových divadiel).

Do počtu **stálych scén** sa zahŕňajú scény, ktoré divadlo v prevažnej miere využíva na vlastnú činnosť bez ohľadu na to, či sú vo vlastníctve, pod správou alebo v prenájme divadla.

V **galériách** sú zahrnuté galérie štátne, územnej samosprávy a súkromné.

V **hudobných telesách** sú uvedené štátne hudobné telesá a štátne súbory piesní a tancov.

V počte **verejných knižníc** sú zahrnuté: Mestská knižnica v Bratislave, 4 knižnice (s 21 pobočkami) s právnou subjektivitou a 13 knižníc (s 1 pobočkou) bez právnej subjektivity.

Knižničné jednotky (t.j. knihy, periodiká, ostatné dokumenty a informačné pramene), ktoré sú zapísané v knižničnom zozname k 31.12. tvoria fond knižníc.

Aktívny používateľ je zaregistrovaná osoba, ktorá si požičala aspoň 1 knižničnú jednotku, alebo využila službu knižnice.

Výpožičky používateľom tvoria výpožičky všetkých knižničných jednotiek len čitateľom, bez medziknižničnej výpožičnej služby.

V počte **kin** sú uvedené kiná s pravidelnou prevádzkou vrátane multikin. V jednom objekte môže byť i viacero premietacích sál.

Letné kino je otvorené zariadenie určené k premietaniu filmov v letnom období.

Prírodný amfiteáter je viacúčelové kultúrne zariadenie vybudované v prírodnom prostredí.

V počtoch **zariadení múzeí a galérií** v tab. XVI.6 sú zahrnuté samostatné pobočky a expozície (vrátane pamätníkov a výstavných siení), ktoré sú organizačnou jednotkou príslušnej správy múzea, resp. galérie.

Kultúrno-osvetové zariadenia (vrátane kultúrnych domov) sú určené pre uspokojovanie vzdelávacích a kultúrno-spoločenských potrieb a záujmových činností občanov. Prevádzkujú a spravujú ich obce, štátna správa, záujmové a cirkevné organizácie, občianske združenia alebo fyzické

XVI. CULTURE

Methodological notes and definitions

Statistical data presented in this chapter refer to the network and activity of the state, municipal and private cultural institutions.

All kinds of professional **theatres** of the Ministry of Culture of the SR (including theatres for youth and puppet ones) are included.

Scenes, which theatre uses mainly for own activities no matter if they are in the ownership, under administration or in rent of theatre, are included in the number of permanent scenes.

Data on **galleries** include state, self-government and private institutions.

Data on **musical ensembles** contain state musical ensembles and state ensembles of songs and dances.

The number of public **libraries** includes: City Library in Bratislava, 4 libraries (having 21 branches) with the legal competence and 13 libraries (having 1 branch) without the legal competence.

Library units (i.e. books, periodicals, other documents and sources of information) which are registered in list of the library as of Dec. 31, make the fund of the libraries.

Active user is a registered person who borrowed at least one library unit or used the service of the library.

Loans to users include the loans of all library units to readers without inter-library loan service.

Data on **cinemas** comprise cinemas with regular projection including multi-cinemas. In one cinema can be located several projection halls.

Summer cinema is outdoor facilities intended for projection of movies during summer season.

Amphitheatre is all-purpose cultural institution established in natural environment.

In the number of **museums and galleries** in Table XVI.6 are included separate branches of the museum and gallery and expositions (including monuments and exhibition halls) which are an organizational unit of the museum administration or the gallery.

Cultural and educational institutions (including houses of culture) are designed to meet the educational, cultural and social needs of inhabitants and leisure activities. They are operated and managed by municipalities, government, leisure and religious organizations, associations or individuals.

osoby.

Zariadenia na voľný čas a záujmovú činnosť pre deti a mládež sú centrá voľného času a školské strediská záujmovej činnosti, ktoré slúžia pre deti a mládež.

Videopožičovne a DVD požičovne poskytujú služby spojené s požičiavaním audio-vizuálnych záznamov.

Údaje boli prepočítané konverzným kurzom 1 Eur = 30,1260 Sk.

Institutions for leisure and hobby activities for children and youth include leisure and educational interest centres which serve children and youth.

Video rental and DVD rental companies provide services associated with lending audio-visual records.

Data were recalculated with conversion rate 1 EUR = 30,1260 SKK.

Zdroj údajov

Hudobné centrum

Ministerstvo kultúry SR

Divadelný ústav Bratislava

Mestská knižnica v Bratislave

Ústav informácií a prognóz školstva

Jednotný automatizovaný systém právnych informácií MS SR

Zoologická záhrada Bratislava

Štatistický úrad SR

Source

Music Centre Slovakia

Ministry of Culture of the Slovak Republic

The Theatre Institute Bratislava

City Library in Bratislava

Institute of Information and Prognosis of Education

Integrated automated system of legal information MJ of the SR

ZOO park Bratislava

Statistical Office of the SR

XVI.1 Divadlá Theatres

Ukazovateľ	2007	2008	2009	2010	2011	Indicator
Divadlá	17	21	22	²⁾ 26	³⁾ 26	Theatres
Stále scény	26	22	26	28	24	Permanent scenes
Divadelné súbory	19	17	22	17	16	Theatre ensembles
Predstavenia	2 586	3 511	3 117	2 918	3 019	Performances
Sedadlá v divadlách	5 823	6 309	7 129	6 132	6 666	Seats in the theatres
Ponúknuté miesta na všetky predstavenia	742 247	816 389	¹⁾ 629 914	¹⁾ 761 115	¹⁾ 679 891	Offered seats to all the performances
Návštevníci (tis. osôb)	590	653	761	655	666	Visitors (thous. persons)
v tom						of which
činohra	305	352	440	350	387	Drama
opera	87	77	72	88	70	Opera
opereta	2	8	3	-	-	Operetta
bábkové divadlo a iné	196	216	246	217	209	Puppet theatre and others
Návštevnosť (%)	79,5	79,9	¹⁾ 69,7	¹⁾ 67,0	¹⁾ 68,2	Attendance (%)

¹⁾ v 2 štátnych a 4 samosprávnych divadlách

²⁾ vrátane 4 divadiel, ktoré nepredložili výkaz a 2 divadiel bez stálej scény

³⁾ vrátane 3 divadiel, ktoré nepredložili výkaz a 1 divadla bez stálej scény

¹⁾ In 2 state and 4 municipal theatres

²⁾ Data include 4 theatres, which did not submit statistical statement and 2 theatres without permanent scene

³⁾ Data include 3 theatres, which did not submit statistical statement and 1 theatre without permanent scene

XVI.2 Múzeá, galérie, zoologické záhrady, hudobné telesá a kiná Museums, galleries, zoological gardens, musical ensembles and cinemas

Ukazovateľ	2007	2008	2009	2010	2011	Indicator
Múzeá	10	18	19	18	19	Museums
Výstavy	150	136	128	138	144	Exhibitions
Návštevníci expozícií a výstav (tis. osôb)	495	569	370	320	401	Visitors of exhibitions and exhibitions (thous. persons)
Vybrané vstupné (v tis. Eur)	442	439	398	.	430	Collected entrance fee (thous. EUR)
Galérie	3	3	3	3	3	Galleries
Výstavy	66	59	57	79	68	Exhibitions
Návštevníci (tis. osôb)	117	122	101	106	136	Visitors (thous. persons)
Zoologické záhrady	1	1	1	1	1	Zoological gardens
Návštevníci (tis. osôb)	250	301	275	302	337	Attendance (thous. persons)
z toho						of which
mládež školského a predškolského veku	95	115	91	114	134	Youth of primary and pre-primary age
Hudobné telesá	9	11	8	8	10	Musical ensembles
Koncerty	224	270	207	224	212	Concerts
z toho						of which
na domácej scéne	181	128	139	109	133	in self overheads
Návštevníci na koncertoch na domácej scéne (tis. osôb)	70	41	50	40	45	Attendance of concerts at domestic scene (thous. persons)
Kiná	34	29	¹⁾ 10	¹⁾ 9	¹⁾ 13	Cinemas
Sedadlá	7 931	6 420	7 278	6 896	8 146	Seats

¹⁾ bez premietacích sál

¹⁾ Without projection halls

XVI.3 Ústredné vedecké knižnice
Central scientific libraries

Ukazovateľ	2007	2008 ¹⁾	2009 ¹⁾	2010 ¹⁾	2011 ¹⁾	Indicator
Knižnice	6	5	5	²⁾ 11	²⁾ 10	Libraries
Aktívni používatelia	73 272	36 110	27 135	32 333	38 250	Active users
Knižničné jednotky (tis. ks)	8 329	4 659	4 457	4 496	4 524	Volumes (thous. pieces)

¹⁾ od roku 2008 bez Slovenskej ekonomickej knižnice Ekonomickej univerzity v Bratislave

²⁾ vrátane pobočiek

¹⁾ Since 2008 without Slovak Economic Library of University of Economics in Bratislava

²⁾ With Branches

XVI.4 Verejné knižnice
Public libraries

Ukazovateľ	2007	2008	2009	2010	2011	Indicator
Knižnice a pobočky ¹⁾	41	40	40	40	40	Libraries and branch libraries ¹⁾
z toho						of which
pobočky	23	22	22	22	22	branch libraries
Knižničné jednotky (tis. ks) ¹⁾	1 260	1 238	1 219	1 204	1 208	Volumes (thous. pieces) ¹⁾
v tom						of which
pre dospelých	961	949	936	928	934	for Adults
pre mládež	298	290	284	276	275	for Youth
Aktívni používatelia	39 067	37 865	37 333	38 495	37 978	Active Users
z toho do 15 rokov	10 435	10 098	11 822	10 364	10 463	of which up to 15 years
Výpožičky (tis. ks)	1 989	1 879	1 840	1 787	1 780	Loans (thous. pieces)
v tom						of which
pre dospelých	1 095	1 050	1 064	1 024	1 048	for Adults
pre mládež	368	319	285	330	321	for Youth
výpožičky periodík	526	509	490	432	411	loans of periodicals

¹⁾ údaj so stagnujúcimi knižnicami

¹⁾ Data with stagnating libraries

XVI.5 Verejné knižnice k 31.12.2011 podľa okresov *
Public libraries as of Dec. 31, 2011 by districts *

Okres District	Knižnice ¹⁾ Libraries ¹⁾	Knižničné jednotky v ks ¹⁾ Volumes in pieces ¹⁾	Aktívni používatelia Active users	Výpožičky Loans
Spolu / Total	40	1 208 445	37 978	1 780 091
v tom / of which				
Bratislava I	6	406 289	13 587	656 724
Bratislava II	8	229 066	7 733	443 576
Bratislava III	6	175 808	5 047	181 878
Bratislava IV	6	135 121	3 304	152 572
Bratislava V	14	262 161	8 307	345 341

¹⁾ údaj so stagnujúcimi knižnicami

¹⁾ Data with stagnating libraries

XVI.6 Vybrané kultúrne zariadenia k 31.12.2011 podľa okresov *
*Selected cultural institutions as of Dec. 31, 2011 by districts **

Okres District	Kiná stále <i>Cinemas in permanent operation</i>		Divadlá <i>Theatres</i>		Letné kiná a prírodné amfiteátre <i>Summer cinemas and Amphitheatres</i>	
	zariadenia <i>Units</i>	sedadlá <i>Seats</i>	zariadenia <i>Units</i>	sedadlá <i>Seats</i>	zariadenia <i>Units</i>	sedadlá <i>Seats</i>
Spolu / <i>Total</i>	13	8 146	¹⁾ 26	6 666	4	2 148
v tom / <i>of which</i>						
Bratislava I	3	2 023	17	5 470	-	-
Bratislava II	1	288	4	280	-	-
Bratislava III	3	2 179	3	604	3	1 898
Bratislava IV	3	667	-	-	1	250
Bratislava V	3	2 989	2	312	-	-

¹⁾ vrátane 1 divadla bez stálej scény

¹⁾ Data include 1 theatre without permanent scene

XVI.6 Vybrané kultúrne zariadenia k 31.12.2011 podľa okresov *
*Selected cultural institutions as of Dec. 31, 2011 by districts **

dokončenie

End of table

Okres District	Múzeá a pamätníky <i>Museums and monuments</i>	Galérie <i>Galleries</i>	Kultúrno-osvetové zariadenia (vrátane kultúrnych domov) <i>Cultural-educational institutions (incl. Palaces of culture)</i>	Zariadenia na voľný čas a záujmovú činnosť pre deti a mládež <i>Institutions for leisure and spare-time activity for children and youth</i>	Video a DVD požičovne <i>Video and DVD rental</i>
Spolu / <i>Total</i>	33	7	29	13	1
v tom / <i>of which</i>					
Bratislava I	23	7	3	1	-
Bratislava II	2	-	7	3	-
Bratislava III	4	-	7	2	-
Bratislava IV	4	-	5	3	1
Bratislava V	-	-	7	4	-

XVII. ZDRAVOTNÍCTVO

Metodické vysvetlivky a definície

Zdravotnícke úlohy v SR plnia zdravotnícke ambulantné a posteľové zariadenia liečebno-preventívnej starostlivosti v zmysle zákona NR SR č. 578/2004 Z. z. o poskytovateľoch zdravotnej starostlivosti, zdravotníckych pracovníkoch, stavovských organizáciách v zdravotníctve a o zmene a doplnení niektorých zákonov v znení neskorších predpisov.

Vyhláškou MZ SR č. 770/2004 Z. z. sa ustanovujú určujúce znaky jednotlivých druhov zdravotníckych zariadení.

Počet postelí je posteľový fond ku koncu sledovaného obdobia.

Pracovné miesto sa určuje podľa počtu zmluvných úväzkových hodín samostatných odborných zdravotníckych pracovníkov v zmysle príslušných predpisov, pričom celková dĺžka ustanoveného týždenného pracovného času v organizácii sa počíta ako jedno pracovné miesto. Neúplné, alebo ďalšie úväzky sa pri vykazovaní prepočítavajú na celé pracovné miesta. Prepočet počtu zamestnancov na plne zamestnaných sa zásadne nevykonáva u tých zamestnancov, ktorí z dôvodu zdraviu škodlivého prostredia a pod. majú právnymi predpismi stanovený kratší pracovný čas.

Pod **ošetrovacím dňom** sa rozumie celý kalendárny deň, v ktorom pacient dostal všetky služby, ktoré posteľové zariadenie poskytuje, t.j. ošetrovanie, liečenie vrátane ubytovania a stravovania. Prvý a posledný kalendárny deň v posteľovom zariadení sa počíta za jeden ošetrovací deň.

Priemerný počet nemocensky poistených zahŕňa nemocensky poistených zamestnancov, členov výrobných a poľnohospodárskych družstiev, samostatne zárobkovo činné osoby - umelcov a samostatne zárobkovo činné osoby - ostatných (vedeckí pracovníci, novinári a pod.). Do priemerného počtu nemocensky poistených sa nezahŕňajú osoby na materskej dovolenke a rodičovskej dovolenke, príslušníci ozbrojených zložiek a väzni v nápravných zariadeniach.

Priemerné percento pracovnej neschopnosti za rok sa vypočíta ako podiel kalendárnych dní pracovnej neschopnosti pre chorobu a úraz a priemerného počtu nemocensky poistených, násobených počtom kalendárnych dní v roku krát 100.

XVII. HEALTH

Methodological notes and definitions

According to the Act NC SR No. 578/2004 Code of Acts on providers of health care, of health employees, of corporative organizations in health in the wording of later regulation, the health services are provided by the out-patient and bed health establishments of curative and preventive care.

The determinative attributes of particular kinds of the health establishments are defined by the Decree of the Ministry of Health of the SR No. 770/2004 Code of Acts.

Number of the beds is bed fund as of end of the reference period.

Working post is determined by the number of contract duty hours of independent specialized health professionals according to the particular rules where total length of set (specified) working time per week is considered as one working post. Partial or additional duties are converted to the whole working post. The conversion of the number of employees into the whole working posts is not performed on principle at these employees, which have set by legal regulations shorter working time from the reasons of harmful to health environment and the like.

Day of stay is all calendar day, when a patient was provided with all of the services, which a facility with beds can provide, i.e. treatment including accommodation and board. The first and last calendar day in bed facility is calculated as one day of stay.

Average number of persons covered by sickness insurance comprises the insured employees, members of manufacturing and farming co-operatives, self-employed persons - artists and other (scientific workers, journalists and the like). Persons on maternity and parental leave, professionals in armed forces and prisoners placed in penitentiary institutions are excluded.

Average percentage of disability to work per year is calculated as a ratio of calendar days of disability to work due to illness and injury and average number of persons covered by sickness insurance, multiplied by the number of calendar days of the year multiplied by 100.

Zdroj údajov

Národné centrum zdravotníckych informácií
Štatistický úrad SR

Source

National Health Information Centre
Statistical Office of the SR

XVII.1 Zariadenia ústavnej zdravotnej starostlivosti
Institutional health care establishments

Ukazovateľ	2007	2008	2009	2010	2011	Indicator
Počet zariadení ústavnej zdravotnej starostlivosti	22	18	19	20	21	<i>Number of institutional health care establishments</i>
Počet oddelení	154	164	170	170	166	<i>Number of wards</i>
Počet pracovných miest	1 120,12	1 068,89	1 199,31	1 247,49	1 254,09	<i>Number of working posts</i>
Počet postelí v oddeleniach	4 669	4 617	4 502	4 506	4 187	<i>Number of beds in wards</i>
Počet postelí na 1 pracovné miesto	4,2	4,3	3,8	3,6	3,3	<i>per one working post</i>
Využitie postelí (%)	69,1	69,7	68,1	68,5	68,8	<i>Utilization of beds (%)</i>
Počet ošetrovacích dní	1 117 560	1 086 005	1 048 086	1 052 782	1 030 399	<i>Number of days of stay</i>
Priemerný ošetrovací čas (dni)	8,0	7,8	7,6	7,5	7,5	<i>Average of days of stay (days)</i>
Počet postelí v oddeleniach z toho	4 669	4 617	4 502	4 506	4 187	<i>Number of beds in wards of which</i>
anesteziológia a intenzívna medicína	104	101	105	105	90	<i>Anaesthesiology and intensive medicine</i>
dermatovenerológia	60	60	60	60	40	<i>Dermatovenerology</i>
detská chirurgia	75	75	80	80	73	<i>Pediatric surgery</i>
dlhodobo chorých	193	184	188	190	184	<i>Long-term ill patients</i>
doliečovacie	20	20	20	20	20	<i>After-treatment</i>
foniatria	10	10	10	10	10	<i>Phoniatrics</i>
geriatria	111	111	111	111	91	<i>Geriatrics</i>
gynekológia a pôrodníctvo	333	320	320	323	331	<i>Gynaecology and obstetrics</i>
hematológia a transfuziológia	45	45	45	45	49	<i>Haematology and transfusiology</i>
chirurgia	366	367	316	313	250	<i>Surgery</i>
infektológia	85	85	55	55	48	<i>Infectology</i>
jednotky intenzívnej starostlivosti spolu	30	34	31	32	31	<i>Intensive care units in total</i>
kardiochirurgia	68	64	64	64	64	<i>Cardiosurgery</i>
kardiológia	90	84	86	78	78	<i>Cardiology</i>
klinická onkológia	36	36	113	113	110	<i>Clinical oncology</i>
klinické pracovné lekárstvo a klinická toxikológia	25	25	25	25	17	<i>Clinical occupational medicine and clinical toxicology</i>
maxilofaciálna chirurgia	39	39	39	39	39	<i>Maxillofacial surgery</i>
neonatólogia	176	176	176	176	183	<i>Neonatology</i>
neurochirurgia	52	52	52	52	52	<i>Neurosurgery</i>
neuroológia	261	263	241	242	209	<i>Neurology</i>
oftalmológia	65	65	65	66	41	<i>Ophthalmology</i>
onkológia v chirurgii	89	89	100	100	100	<i>Surgery of oncology</i>
ortopédia	142	137	147	150	146	<i>Orthopaedics</i>
otorinolaryngológia	62	61	61	60	51	<i>Otorhinolaryngology</i>
pediatria	128	128	128	128	113	<i>Paediatrics</i>
plastická chirurgia	62	41	41	41	37	<i>Plastic surgery</i>
pneumológia a ftizeológia	112	88	88	88	83	<i>Pneumology and phthisiology</i>
popáleninové	34	30	30	30	30	<i>Burns</i>
psychiatria	192	192	192	192	148	<i>Psychiatry</i>
radiačná onkológia	126	126	107	107	107	<i>Radiological oncology</i>
úrazová chirurgia	84	84	89	95	86	<i>Accident surgery</i>
urológia	111	111	106	107	102	<i>Urology</i>
vnútorné lekárstvo	594	574	445	445	419	<i>Internal medicine</i>

XVII.2 Pracovná neschopnosť pre chorobu a úraz
Disability to work due to disease and injury

Ukazovateľ	2007	2008	2009	2010	2011	Indicator
Priemerný počet nemocensky poistených osôb	249 327	206 699	243 942	246 258	246 278	<i>Average number of sickness insured persons</i>
Pracovná neschopnosť pre chorobu a úraz						<i>Disability to work due to disease and injury</i>
novohlásené prípady	58 496	52 687	58 170	54 563	55 179	<i>New notified cases</i>
kalendárne dni	1 631 141	1 552 109	1 917 270	1 927 244	1 865 901	<i>Calendar days</i>
priemerné percento	1,792	2,052	2,869	2,144	2,076	<i>Average percentage</i>
Smrteľné pracovné úrazy	19	14	11	12	4	<i>Fatal work injuries</i>

XVII.3 Pracovná neschopnosť pre chorobu a úraz za rok 2011 podľa okresov
Disability to work due to disease and injury in 2011 by districts

Ukazovateľ	Spolu <i>Total</i>	v tom okres Bratislava / <i>of which district Bratislava</i>					Indicator
		I	II	III	IV	V	
Priemerný počet nemocensky poistených osôb	246 278	26 380	59 590	33 086	52 768	74 454	<i>Average number of sickness insured persons</i>
Pracovná neschopnosť pre chorobu a úraz							<i>Disability to work due to disease and injury</i>
novohlásené prípady	55 179	4 847	13 504	7 206	11 692	17 930	<i>New notified cases</i>
v tom							<i>of which</i>
choroba	52 473	4 622	12 873	6 798	11 160	17 020	<i>Disease</i>
pracovné úrazy	345	15	70	51	77	132	<i>Work injuries</i>
ostatné úrazy	2 361	210	561	357	455	778	<i>Other injuries</i>
kalendárne dni	1 865 901	170 925	462 012	241 165	359 489	632 310	<i>Calendar days</i>
v tom							<i>of which</i>
choroba	1 723 004	158 594	427 215	219 925	335 100	582 170	<i>Disease</i>
pracovné úrazy	18 887	966	3 660	2 764	4 625	6 872	<i>Work injuries</i>
ostatné úrazy	124 010	11 365	31 137	18 476	19 764	43 268	<i>Other injuries</i>
priemerné percento	2,076	1,1775	2,124	1,997	1,866	2,327	<i>Average percentage</i>
Priemerný denný stav práceneschopných	5 112	468	1 266	661	985	1 732	<i>Average daily disability to work</i>
Smrteľné pracovné úrazy	4	-	2	1	-	1	<i>Fatal work injuries</i>

XVIII. SOCIÁLNA OCHRANA

Metodické vysvetlivky a definície

Sociálna ochrana je definovaná ako súhrn intervencií zo strany verejných alebo súkromných inštitúcií, ktorých cieľom je uľahčiť domácnostiam a jednotlivcom záťaž vyplývajúcu z vopred určených rizík. Zahŕňa nemocenské poistenie, dôchodkové zabezpečenie, štátne sociálne dávky a sociálnu pomoc.

Na **dôchodkovom poistení** v zmysle zákona NR SR č. 461/2003 Z.z. o sociálnom poistení v znení neskorších predpisov sa zúčastňujú zamestnanci, zamestnávateľa, povinne dôchodkovo poistené samostatne zárobkovo činné osoby, dobrovoľne dôchodkovo poistené osoby a štát. Sociálne poistenie príslušníkov ozbrojených zložiek upravuje zákon č. 328/2002 Z.z. o sociálnom zabezpečení policajtov a vojakov v znení neskorších predpisov. V sústave dôchodkového poistenia sa vyplácajú dôchodky starobné a predčasné starobné, invalidné, vdovské, vdovecké a sirotské. Dôchodky manželiek, sociálne dôchodky, zvýšenie dôchodku pre bezvládnosť a zvýšenie dôchodku, ktorý je jediný zdroj príjmu sú dávky hradené štátom.

V rámci **nemocenského poistenia** sa poskytujú peňažné dávky, ku ktorým patrí nemocenské, ošetrovné, materské a vyrovnávací dávka. Od roku 2004 vzniká zamestnancovi nárok na nemocenské od 11. dňa dočasnej pracovnej neschopnosti. Prvých desať dní vypláca zamestnávateľ. Osobám samostatne zárobkovo činným vzniká nárok na nemocenské od 1. dňa dočasnej pracovnej neschopnosti.

Dávkami sociálnej podpory sú **štátne sociálne dávky** a sú to: prídavok na dieťa, rodičovský príspevok, zaopatrovací príspevok, príspevok na pohreb, príspevok pri narodení dieťaťa, príspevok rodičom a príspevky náhradnej rodinnej starostlivosti.

Poistenie v nezamestnanosti je poistenie zamestnanca na zabezpečenie príjmu pre prípad straty príjmu zo zamestnania v dôsledku straty zamestnania.

Zariadenia sociálnych služieb poskytujú starostlivosť občanom, ktorým nie je možné poskytnúť inú sociálnu službu dostatočnú na riešenie ich hmotnej alebo sociálnej núdze. V zmysle zákona č. 448/2008 Z.z. o sociálnych službách v znení neskorších predpisov na poskytovanie starostlivosti v zariadeniach sociálnych služieb zriaďuje príslušný orgán alebo obec zariadenia sociálnych služieb, kde patria domovy sociálnych služieb pre dospelých

XVIII. SOCIAL PROTECTION

Methodological notes and definitions

Social protection is defined as all interventions from public or private bodies intended to relieve households and individuals of the burden of a defined set of risks or needs. It includes sickness insurance, pension security, state social benefits and social assistance.

The pension insurance in accordance with the Act NC SR No. 461/2003 Code of Acts on social insurance in the last wording covers employees, employers, mandatory pension insured self-employed persons, voluntary pension insured persons and state. Social insurance of armed forces is determined by the Act No. 328/2002 Code of Acts on Social Security for Policemen and Soldiers in the last wording. Pension insurance system includes an old-age and early pensions, invalidity pensions, widow's, widower's and orphan's pensions, wife's pensions and social pensions. Spousal pensions, social pensions, increase of pension in case of disability and increase of pension as the sole source of income are state benefits refunded by government.

In the framework of **sickness insurance** are granted financial benefits consisting of sickness benefits, benefit for care for sick relative, maternity benefit and equalization allowance. Since 2004 employee obtains sickness entitlement from the 11th day of temporary incapacity to work. The first ten days is refunded by employer. Self-employed persons obtained sickness entitlement from the 1st day of temporary capacity from work.

Social security benefits includes **state social benefits** is such as child allowance, parental allowance, attendance service benefit, funeral grant, child birth allowance, benefits to parents and substitute care benefits.

Insurance in unemployment is insurance of employee for ensuring of income in case of income loss from employee activity in consequence of loss of work.

The facilities of social services provide care for the citizens to whom it is not possible to provide other sufficient social service for reducing and getting over their material or social destitution. According to the Act No. 448/2008 Code of Acts on Social Assistance in the last wording, for providing institutional care in the facilities of social services, competent authority or municipality establish the facilities of social services as social service homes for

a deti, domovy pre seniorov, zariadenia podporovaného bývania, zariadenia núdzového bývania, detské domovy, zariadenia opatrovateľskej služby, útulky, krízové strediská, resocializačné strediská a rehabilitačné strediská. Podľa zákona č. 305/2005 Z.z. o sociálnoprávnej ochrane detí a sociálnej kuratele, sú zariadeniami sociálnoprávnej ochrany detí a sociálnej kurately detské domovy, krízové strediská a resocializačné strediská. Tieto zariadenia sociálnych služieb sú uvedené v tabuľke XVIII.3.

V domove sociálnych služieb možno poskytovať starostlivosť občanom so zdravotným postihnutím, ktorým sú telesné postihnutie, duševné poruchy a poruchy správania, zmyslové postihnutie alebo kombinácia postihnutí. V domove sociálnych služieb pre deti možno poskytovať starostlivosť deťom s telesným postihnutím, duševnými poruchami a poruchami správania alebo kombináciou postihnutí.

V roku 2009 došlo k zmene názvov zariadení sociálnych služieb, resp. začleneniu do už existujúcich zariadení poskytujúcich služby občanom.

Údaje sú uvedené v cenách bežného roka. Údaje boli prepočítané konverzným kurzom 1 Eur = 30,1260 Sk.

Zdroj údajov

Sociálna poisťovňa

Ústredie práce, sociálnych vecí a rodiny Bratislava

Štatistický úrad SR

adults and children, senior's homes, facilities of sustentative housing, emergency shelters facilities, children's homes, facilities of day care, shelters, predicament centres, centres of social rehabilitation and centres of rehabilitation. According to the Act No. 305/2005 Code of Acts on Social-legal Protection of Children and Social Custody, children's homes, predicament centres and centres of social rehabilitation are the facilities of social-legal protection of children and social custody. These facilities of social services are included in the table XVIII.3.

In social service home is possible to provide care for handicapped persons, consist of physical handicap, mental failure and failure of manners, sensory handicap or with combination of handicaps. In social service home for children is possible provide care for children with physical handicap, mental failure and failure of manners or with combination of handicaps.

In 2009 there was a change of names of social service facilities, respectively integration into existing facilities providing services to citizens.

Data are given by prices of current year. Data were recalculated with conversion rate 1 EUR = 30,1260 SKK.

Source

Social Insurance Agency

Central Office of Labour, Social Affairs and Family Bratislava

Statistical Office of the SR

XVIII.1 Vyplatené dôchodky
Pensions paid-out

Ukazovateľ	2007	2008	2009	2010	2011	Indicator
Počet dôchodkov spolu	121 959	123 517	124 851	126 680	125 653	<i>Number of pensions in total</i>
v tom						<i>of which</i>
starobné	82 957	83 751	84 888	87 262	87 490	<i>Old-age</i>
predčasné starobné	4 368	4 971	4 985	4 137	2 342	<i>Early</i>
invalidné	9 006	9 181	9 404	9 947	10 550	<i>Invalidity</i>
vdovské	20 730	20 681	20 602	20 422	20 345	<i>Widow's</i>
sirotské	2 063	1 956	1 884	1 782	1 700	<i>Orphan's</i>
dôchodky manželiek	81	68	53	44	36	<i>Wife's</i>
sociálne	158	142	132	122	110	<i>Social</i>
vdovecké (muži)	2 596	2 767	2 903	2 964	3 080	<i>Widower's (men)</i>
Priemerná výška mesačného dôchodku - sólo (Eur)	354	352	358	401	411	<i>Average monthly level of pension - sole (EUR)</i>
v tom						<i>of which</i>
starobný	349	365	408	424	437	<i>Old-age</i>
predčasný starobný	346	363	395	418	411	<i>Early</i>
invalidný	¹⁾ 237	252	271	281	287	<i>Invalidity</i>
vdovský	200	214	233	245	250	<i>Widow's</i>
sirotský	116	114	141	144	147	<i>Orphan's</i>
dôchodok manželky	19	19	19	19	19	<i>Wife's</i>
sociálny	169	177	192	197	201	<i>Social</i>
vdovecký (muži)	137	156	181	184	191	<i>Widower's (men)</i>

XVIII.2 Vyplatené dôchodky za rok 2011 podľa okresov
Pensions paid-out in 2011 by districts

Ukazovateľ	Spolu <i>Total</i>	v tom okres Bratislava I <i>of which district Bratislava</i>					Indicator
		I	II	III	IV	V	
Počet dôchodkov spolu	125 653	14 299	37 079	21 336	26 922	26 017	<i>Number of pensions in total</i>
v tom							<i>of which</i>
starobné	87 490	10 236	25 852	14 866	19 420	17 116	<i>Old-age</i>
predčasné starobné	2 342	184	549	336	399	874	<i>Early</i>
invalidné	10 550	802	2 798	1 488	2 048	3 414	<i>Invalidity</i>
vdovské	20 345	2 512	6 382	3 830	4 006	3 615	<i>Widow's</i>
sirotské	1 700	152	498	233	368	449	<i>Orphan's</i>
dôchodky manželiek	36	7	10	8	4	7	<i>Wife's</i>
sociálne	110	16	36	19	13	26	<i>Social</i>
vdovecké (muži)	3 080	390	954	556	664	516	<i>Widower's (men)</i>
Priemerná výška mesačného dôchodku - sólo (Eur)	411	441	405	414	420	393	<i>Average monthly level of pension - sole (EUR)</i>
v tom							<i>of which</i>
starobný	437	464	428	435	445	428	<i>Old-age</i>
predčasný starobný	411	417	398	420	416	411	<i>Early</i>
Invalidný	287	283	287	296	282	287	<i>Invalidity</i>
vdovský	250	263	247	251	250	248	<i>Widow's</i>
sirotský	147	146	144	151	146	150	<i>Orphan's</i>
dôchodok manželky	19	19	19	19	19	19	<i>Wife's</i>
sociálny	201	199	203	201	188	207	<i>Social</i>
vdovecký (muži)	191	188	198	188	179	197	<i>Widower's (men)</i>

XVIII.3 Zariadenia sociálnych služieb k 31.12.
Social services institutions as of Dec. 31

Ukazovateľ	Počet Number			Miesta Places			Obyvatelia Inhabitants			Indicator
	2009	2010	2011	2009	2010	2011	2009	2010	2011	
Zariadenia sociálnych služieb spolu	60	70	82	3 745	3 884	4 016	3 588	3 634	4 021	<i>Facilities of social services</i>
v tom										<i>of which</i>
pre dospelých	26	32	40	2 370	2 474	2 494	2 269	2 295	2 381	<i>For adults</i>
v tom										<i>of which</i>
domovy pre seniorov	13	14	15	1 818	1 818	1 812	1 779	1 740	1 777	<i>Senior's homes</i>
domovy sociálnych služieb pre dospelých s telesným postihnutím	1	1	2	62	50	67	50	50	66	<i>Social services homes for adults with physical handicap</i>
domovy sociálnych služieb pre dospelých s kombináciou postihnutí	4	8	12	134	244	312	127	192	266	<i>Social services homes for adults with combination of handicaps</i>
domovy sociálnych služieb pre dospelých so zmyslovým postihnutím	-	-	-	-	-	-	-	-	-	<i>Social services homes for adults with sensory handicap</i>
domovy sociálnych služieb pre dospelých s duševnými poruchami a poruchami správania	6	6	6	267	249	194	254	236	185	<i>Social services homes for adults with mental failure and failure of manners</i>
špecializované zariadenia	1	1	3	59	79	68	40	52	64	<i>Specialized facilities</i>
denné stacionäre	1	2	2	30	34	41	19	25	23	<i>Daily health care stations</i>
pre deti	14	14	13	692	579	457	673	555	445	<i>For children</i>
v tom										<i>of which</i>
domovy sociálnych služieb pre deti s telesným postihnutím	1	1	1	165	48	15	165	48	15	<i>Social services homes for children with physical handicap</i>
domovy sociálnych služieb pre deti s telesným postihnutím a duševnými poruchami a poruchami správania	3	3	3	251	262	180	249	249	163	<i>Social services homes for children with physical handicap and mental failure and failure of manners</i>
domovy sociálnych služieb pre deti s duševnými poruchami a poruchami správania	2	2	3	45	42	38	45	42	38	<i>Social services homes for children with mental failure and failure of manners</i>
detské domovy	3	3	3	189	188	213	172	190	218	<i>Children's homes</i>
detské domovy pre maloletého bez sprievodu	-	-	-	-	-	-	-	-	-	<i>Children's home for unaccompanied juvenile</i>
zariadenia dočasnej starostlivosti pre deti	1	1	-	31	31	5	32	19	5	<i>Facilities with impermanent care for children</i>
ostatné	4	4	3	11	8	6	10	7	6	<i>Other</i>

XVIII.3 Zariadenia sociálnych služieb k 31.12.
Social services institutions as of Dec. 31

dokončenie

End of table

Ukazovateľ	Počet <i>Number</i>			Miesta <i>Places</i>			Obyvatelia <i>Inhabitants</i>			<i>Indicator</i>
	2009	2010	2011	2009	2010	2011	2009	2010	2011	
iné	20	24	29	683	831	1 065	646	784	1 195	<i>Other</i>
v tom										<i>of which</i>
zariadenia podporovaného bývania	-	3	4	-	33	39	-	26	26	<i>Facilities of sustentative housing</i>
domovy na pol ceste	-	-	1	-	-	2	-	-	2	<i>Homes of obligingness</i>
zariadenia chráneného bývania	2	-	-	27	-	-	25	-	-	<i>Protected housing facilities</i>
zariadenia núdzového bývania	2	3	3	115	106	113	125	113	96	<i>Emergency shelters facilities</i>
útulky	3	4	5	199	249	247	198	233	238	<i>Shelters</i>
krízové strediská	2	2	2	67	67	67	67	77	65	<i>Predicament centres</i>
resocializačné strediská	3	3	2	40	46	37	37	48	37	<i>Centres of social rehabilitation</i>
rehabilitačné strediská	1	1	2	12	107	196	15	110	167	<i>Centres of rehabilitation</i>
zariadenia opatrovateľskej služby	6	6	9	187	163	178	155	153	166	<i>Facilities of day care</i>
nocľahárne	1	2	1	36	60	186	24	24	398	<i>Reception centres</i>

XVIII.4 Peňažné dávky nemocenského poistenia podľa druhov
Sickness insurance benefits by kinds

v tis. Eur

Thous. EUR

Ukazovateľ	2007	2008	2009	2010	2011	<i>Indicator</i>
Peňažné dávky spolu	38 043	47 684	59 207	.	.	<i>Financial benefits in total</i>
v tom						<i>of which</i>
nemocenské	22 890	29 086	36 871	.	.	<i>Sickness benefits</i>
ošetrovné	1 209	1 472	1 664	.	.	<i>Benefit for care for sick relative</i>
materské	13 942	17 117	20 664	.	.	<i>Maternity benefits</i>
vyrovnávacía dávka	2	9	8	.	.	<i>Equalization allowance</i>

XVIII.5 Štátne sociálne dávky podľa druhov
State social benefits by kinds

v tis. Eur

Thous. EUR

Ukazovateľ	2007	2008	2009	2010	2011	<i>Indicator</i>
Peňažné dávky spolu	36 626	37 722	40 391	46 440	48 998	<i>Financial benefits in total</i>
z toho						<i>of which</i>
rodičovský príspevok	17 395	18 698	19 462	24 678	27 110	<i>Parental allowance</i>
príspevok pri narodení dieťaťa	571	663	707	722	767	<i>Child birth allowance</i>
prídavok na dieťa	18 379	18 066	19 940	20 747	20 842	<i>Child allowance</i>
príspevok na pohreb	281	295	282	293	279	<i>Funeral grant</i>

XVIII.6 Poistenie v nezamestnanosti za rok 2011 podľa okresov
Insurance in unemployment in 2011 by districts

Ukazovateľ	Spolu <i>Total</i>	v tom okres Bratislava I / of which district Bratislava					<i>Indicator</i>
		I	II	III	IV	V	
Počet poberateľov dávky v nezamestnanosti	11 832	707	2 970	1 620	2 469	4 006	<i>Number of recipients of unemployment benefits</i>
Počet vyplatených dávok v nezamestnanosti	45 715	2 740	11 712	6 179	9 265	15 819	<i>Number of paid-out unemployment benefits</i>
Priemerná výška dávky v nezamestnanosti (Eur)	.	515	459	459	448	408	<i>Average level of unemployment benefits (EUR)</i>

XIX. KRIMINALITA A SÚDNICTVO

Metodické vysvetlivky a definície

Celková kriminalita zahŕňa všetky trestné činy jednotlivcov a skupín osôb podľa príslušných ustanovení zákona č. 300/2005 Z. z. v znení neskorších predpisov.

Trestný čin je protiprávny čin, ktorého znaky sú uvedené v Trestnom zákone.

Celková kriminalita pozostáva z týchto hlavných skupín trestných činov:

všeobecná kriminalita
ekonomická kriminalita
zostávajúca kriminalita

Všeobecná kriminalita je najobsiahlejšia skupina základného členenia a zahŕňa trestné činy:

majetkové - krádeže, krádeže vlámaním a ostatné majetkové trestné činy,

násilné - vraždy, lúpeže, úmyselné ublíženie na zdraví, vydieranie, únos a opustenie dieťaťa a ostatné násilné trestné činy,

mravnostné - znásilnenie, pohlavné zneužitie, kupliarstvo a ostatné mravnostné trestné činy,

ostatné všeobecné - výtržníctvo, nedovolené ozbrojovanie sa, požiare, priekupníctvo a podielníctvo a pod.

Ekonomická kriminalita zahŕňa trestné činy ako sú podvody a sprenevera, neoprávnené podnikanie, poškodzovanie spotrebiteľa, krátenie daní, ochrana meny a pod.

Zostávajúca kriminalita zahŕňa trestné činy ako sú zanedbanie povinnej výživy, ublíženie na zdraví z nedbanlivosti, ohrozenie pod vplyvom návykovej látky, dopravné nehody a pod.

Zdroj údajov

Krajské riaditeľstvo Policajného zboru SR
v Bratislave

Krajský súd v Bratislave

XIX. CRIMINALITY AND JUDICATURE

Methodological notes and definitions

Criminal offences in total include all criminal offences of individuals and groups of persons by relevant regulation of Penal code No. 300/2005 of digest and amended.

Criminal offence is a wrongful act with characters defined in the Penal Code.

Criminal offences in total consist of three main groups:

General crimes
Economic crimes
Residual crimes

General crimes as the most extensive of the basic classification include criminal offences:

Property crimes - thefts, thefts of burglary and other property crimes,

Violent crimes - murders, robberies, battery, racketing, abduction and abandonment of child and other violent crimes,

Moral crimes - rape, sexual abuse, pandering and other moral crimes,

Other general crimes - riotous conduct, illegal arming, fires, brokering and profiting and etc.

Economic crimes include criminal offences as fraud and embezzlement, illegal business, abusing of the consumer, reduction of taxes, value security and etc.

Residual crimes include criminal offences as avoidance of alimony payments, derogation of health with carelessness, uncover on-load drug, alcohol or other substance, transport accidents etc.

Source

Regional Directorate of the Police Corps
of the SR in Bratislava

Regional Court in Bratislava

XIX.1 Celková kriminalita v členení podľa hlavných skupín a druhov
Total criminality by main groups and kinds

Ukazovateľ	2007	2008	2009	2010	2011	Indicator
v prípadoch						Cases
Celková kriminalita	20 804	19 909	19 337	16 315	15 143	<i>Criminality in total</i>
v tom						<i>of which</i>
všeobecná kriminalita	16 833	16 432	15 343	12 688	11 557	<i>General crimes</i>
v tom						<i>of which</i>
majetková	13 864	13 563	12 495	10 445	9 268	<i>Property crimes</i>
z toho						<i>of which</i>
krádeže vlámaním	2 138	2 045	2 088	1 966	1 736	<i>Thefts of burglary</i>
krádeže ostatné	10 424	10 092	9 119	7 333	6 301	<i>Other thefts</i>
z toho						<i>of which</i>
motorových vozidiel	1 311	1 318	1 135	908	781	<i>Motor cars</i>
súčiastok motorových vozidiel a vecí z áut	4 509	4 340	3 572	2 934	2 340	<i>Components of cars and things from cars</i>
násilná	912	921	908	730	743	<i>Violent crimes</i>
z toho						<i>of which</i>
vraždy	16	10	9	8	14	<i>Murders</i>
lúpeže	237	259	265	208	166	<i>Robberies</i>
úmyselné ublíženie na zdraví	230	189	236	174	148	<i>Battery</i>
vydieranie	90	95	92	61	61	<i>Racketeering</i>
únos a opustenie dieťaťa	-	2	-	1	1	<i>Abduction and abandonment of child</i>
mravnostná	55	67	51	60	68	<i>Moral crimes</i>
z toho						<i>of which</i>
znásilnenie	11	20	11	17	15	<i>Rape</i>
pohlavné zneužitie	15	13	15	17	24	<i>Sexual abuse</i>
kupliarstvo	4	5	1	1	-	<i>Pandering</i>
ostatná všeobecná	2 002	1 881	1 889	1 453	1 478	<i>Other general crimes</i>
z toho						<i>of which</i>
výtržníctvo	134	124	83	85	132	<i>Riotous conduct</i>
nedovolené ozbrojovanie sa	62	76	63	64	68	<i>Illegal arming</i>
požiare	77	59	84	107	83	<i>Fires</i>
priekupníctvo a podielníctvo	13	8	15	7	14	<i>Brokering and profiting</i>
nedovolená výroba a držba omamných látok	151	150	153	141	152	<i>Illegal manufacturing and possession of in toxicants</i>
šírenie toxikománie	-	1	-	-	-	<i>Propagation of drug-addiction</i>

XIX.1 Celková kriminalita v členení podľa hlavných skupín a druhov
Total criminality by main groups and kinds

dokončenie
v prípadoch

End of table
Cases

Ukazovateľ	2007	2008	2009	2010	2011	Indicator
ekonomická kriminalita	2 991	2 477	2 952	2 564	2 519	<i>Economic crimes</i>
z toho						<i>of which</i>
podvody a sprenevera	805	658	762	724	670	<i>Fraud and embezzlement</i>
neoprávnené podnikanie	2	6	3	1	3	<i>Illegal business</i>
poškodzovanie spotrebiteľa	1	-	-	1	2	<i>Abusing of the consumer</i>
krátenie daní	145	98	175	179	204	<i>Reduction of taxes</i>
ochrana meny	122	144	544	539	503	<i>Value security</i>
zostávajúca kriminalita	980	1 000	1 042	1 061	1 067	<i>Residual crimes</i>
z toho						<i>of which</i>
zanedbanie povinnej výživy	424	448	504	529	475	<i>Avoidance of alimony payments</i>
ublíženie na zdraví z nedbanlivosti	89	93	246	76	67	<i>Derogation of health with carelessness</i>
ohrozenie pod vplyvom návykovej látky	33	48	56	43	108	<i>Uncover on-load drug, alcohol or other substance</i>
dopravné nehody	194	194	179	166	166	<i>Transport accidents</i>
v tom						<i>of which</i>
cestné	193	194	179	166	166	<i>Road</i>
železničné	-	-	-	-	-	<i>Railway</i>
lodné	-	-	-	-	-	<i>Ship</i>
letecké	1	-	-	-	-	<i>Air-raid</i>

XIX.2 Objasnenosť vybraných trestných činov
Selected criminal offences cleared-up

v %

Per cent

Ukazovateľ	2007	2008	2009	2010	2011	Indicator
Celková kriminalita	23,3	21,9	23,8	25,7	29,4	<i>Criminality in total</i>
z toho						<i>of which</i>
krádeže vlámaním	10,8	10,4	10,0	11,7	14,5	<i>Thefts of burglary</i>
krádeže ostatné	10,8	12,4	15,4	15,8	17,3	<i>Other thefts</i>
vraždy	81,3	23,4	55,6	50,0	50,0	<i>Murders</i>
lúpeže	30,8	31,6	40,8	38,5	36,1	<i>Robberies</i>
znásilnenie	54,5	29,0	63,6	47,1	66,7	<i>Rape</i>
podvody	27,7	25,2	28,0	23,6	24,9	<i>Frauds</i>

XIX.3 Stíhané osoby podľa druhov trestných činov a kategórií
Prosecuted persons by kinds of criminal offences and categories

v osobách						Persons
Ukazovateľ	2007	2008	2009	2010	2011	Indicator
Počet stíhaných osôb spolu	6 110	5 554	5 650	5 413	5 280	<i>Prosecuted persons in total</i>
z toho						<i>of which</i>
recidivisti	918	1 065	1 301	1 315	1 065	<i>Habitual offenders</i>
z toho podľa vekových kategórií						<i>of which according to class of age</i>
maloletí (6-14)	84	87	46	31	29	<i>Children (6-14)</i>
mladiství (15-18)	307	256	275	182	131	<i>Juveniles (15-18)</i>
Počet stíhaných osôb pre majetkové trestné činy	1 539	1 430	1 837	1 731	1 615	<i>Number of prosecuted persons for property crimes</i>
z toho						<i>of which</i>
krádeže vlámaním	198	217	216	286	271	<i>Thefts of burglary</i>
krádeže ostatné	1 167	1 154	1 487	1 281	1 156	<i>Other thefts</i>
Počet stíhaných osôb pre						<i>Number of prosecuted persons for</i>
vraždu	16	6	7	10	7	<i>Murders</i>
lúpež	106	102	121	95	88	<i>Robbery</i>
ublíženie na zdraví	139	127	142	114	120	<i>Battery</i>
znásilnenie	7	4	8	8	7	<i>Rape</i>
podvod	257	245	266	333	306	<i>Fraud</i>

XIX.4 Odsúdené osoby podľa druhov trestných činov
Persons convicted by kinds of criminal offences

v osobách						Persons
Ukazovateľ	2007	2008	2009	2010	2011	Indicator
Počet odsúdených spolu	3 345	3 202	3 281	3 140	3 013	<i>Persons convicted in total</i>
z toho pre						<i>of which for</i>
vraždu	5	2	2	6	2	<i>Murders</i>
lúpež	58	44	60	62	62	<i>Robbery</i>
ublíženie na zdraví	230	201	165	181	137	<i>Battery</i>
znásilnenie	4	2	2	2	1	<i>Rape</i>
krádež, spreneveru, podvod	1 015	1 132	1 285	1 147	1 090	<i>Theft, embezzlement, fraud</i>
z toho						<i>of which</i>
odsúdení pre trestné činy spáchané pod vplyvom alkoholu	129	131	136	123	168	<i>Convicted for criminal offences committed under the influence of alcohol</i>
Počet došlých osôb na súdne rozhodnutia	5 253	4 354	4 674	4 731	4 356	<i>Number of persons admitted to judgements</i>
Počet právoplatne vybavených osôb	4 440	4 422	4 521	4 683	4 368	<i>Legal settled persons</i>
Počet nevybavených osôb	3 877	3 270	3 423	3 574	3 562	<i>Unsettled persons</i>

XIX.5 Zamestnanci v súdnictve
Employees in judicature

v osobách						Persons
Ukazovateľ	2007	2008	2009	2010	2011	Indicator
Počet zamestnancov v súdnictve spolu ¹⁾	1 093	979	1 037	1 021	999	<i>Employees in judicature in total ¹⁾</i>
v tom						<i>of which</i>
Krajský súd Bratislava	351	322	345	343	315	<i>Regional court Bratislava</i>
Okresný súd Bratislava I	170	170	184	185	196	<i>District court Bratislava I</i>
Okresný súd Bratislava II	136	130	140	135	142	<i>District court Bratislava II</i>
Okresný súd Bratislava III	177	143	143	141	126	<i>District court Bratislava III</i>
Okresný súd Bratislava IV	137	95	100	95	96	<i>District court Bratislava IV</i>
Okresný súd Bratislava V	122	119	125	122	124	<i>District court Bratislava V</i>
z toho						<i>of which</i>
sudcov spolu	251	240	240	239	230	<i>Judges in total</i>
v tom						<i>of which</i>
Krajský súd Bratislava	82	83	81	76	75	<i>Regional court Bratislava</i>
Okresný súd Bratislava I	38	38	39	42	38	<i>District court Bratislava I</i>
Okresný súd Bratislava II	37	35	36	37	36	<i>District court Bratislava II</i>
Okresný súd Bratislava III	37	33	32	34	32	<i>District court Bratislava III</i>
Okresný súd Bratislava IV	28	23	23	22	20	<i>District court Bratislava IV</i>
Okresný súd Bratislava V	29	28	29	28	29	<i>District court Bratislava V</i>

¹⁾ priemerný evidenčný prepočítaný stav

¹⁾ Average registered recalculated number

GRAFICKÁ ČASŤ

GRAPHICAL PART

Graf III.1 Vekové zloženie obyvateľstva k 31.12.2001 a 31.12.2011
Population by age as of Dec. 31, 2001 and of Dec. 31, 2011

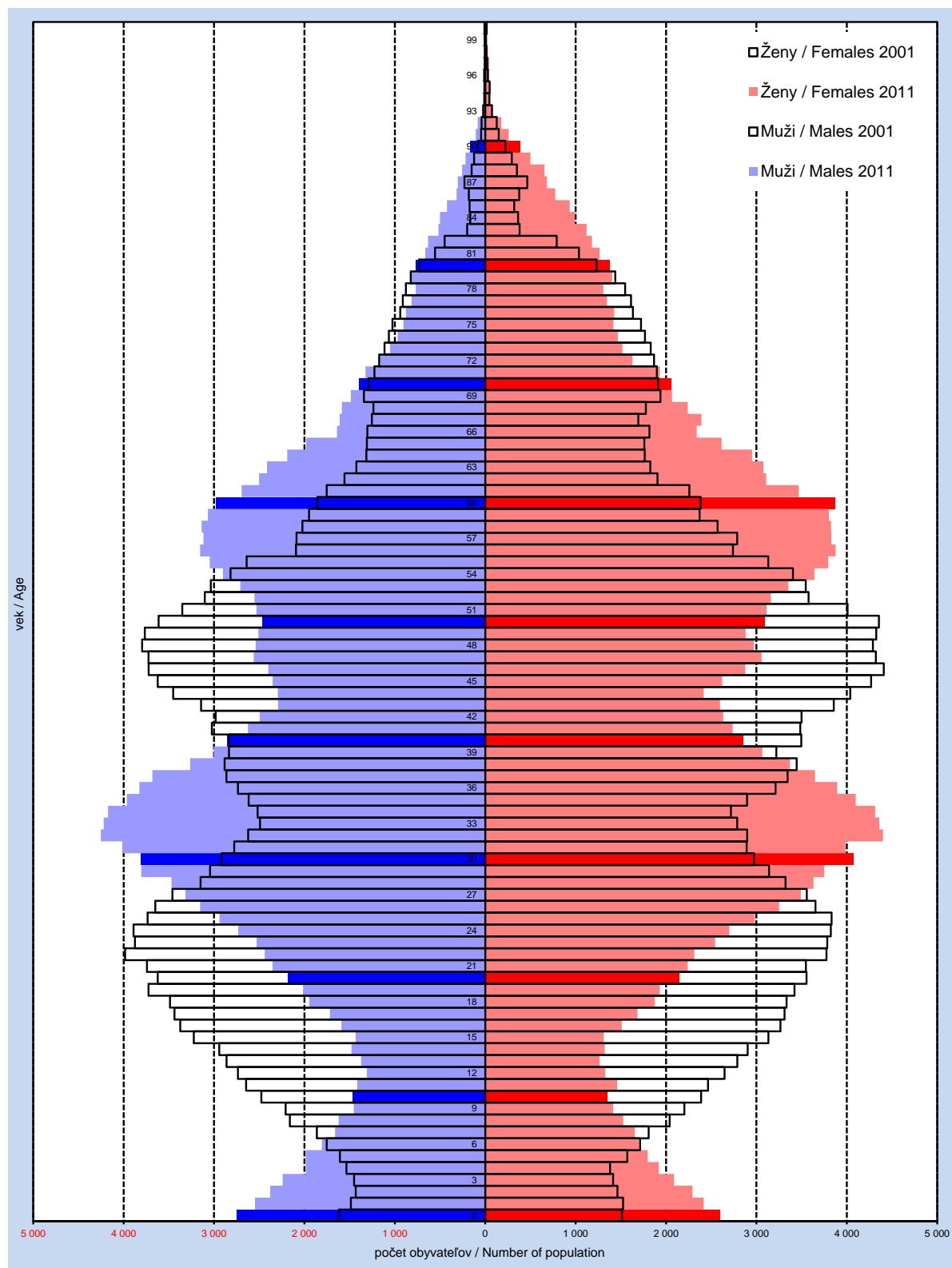

Graf III.2 Vývoj ukazovateľov prirodzeného pohybu obyvateľstva
Development of indicators of natural movement of population

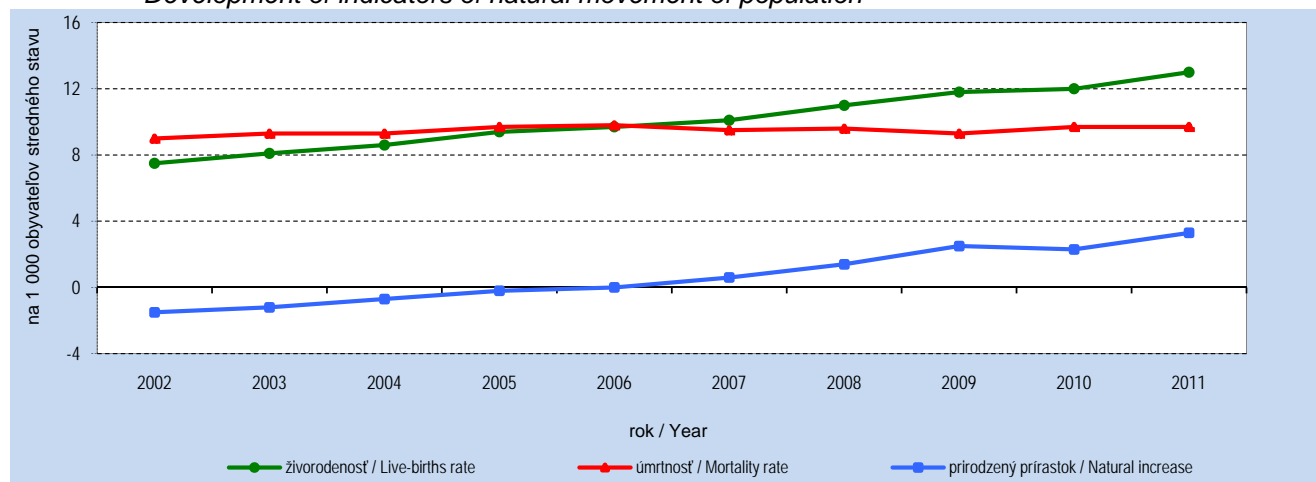

Graf III.3 Vývoj ukazovateľov mechanického pohybu obyvateľstva
Development of indicators of migration

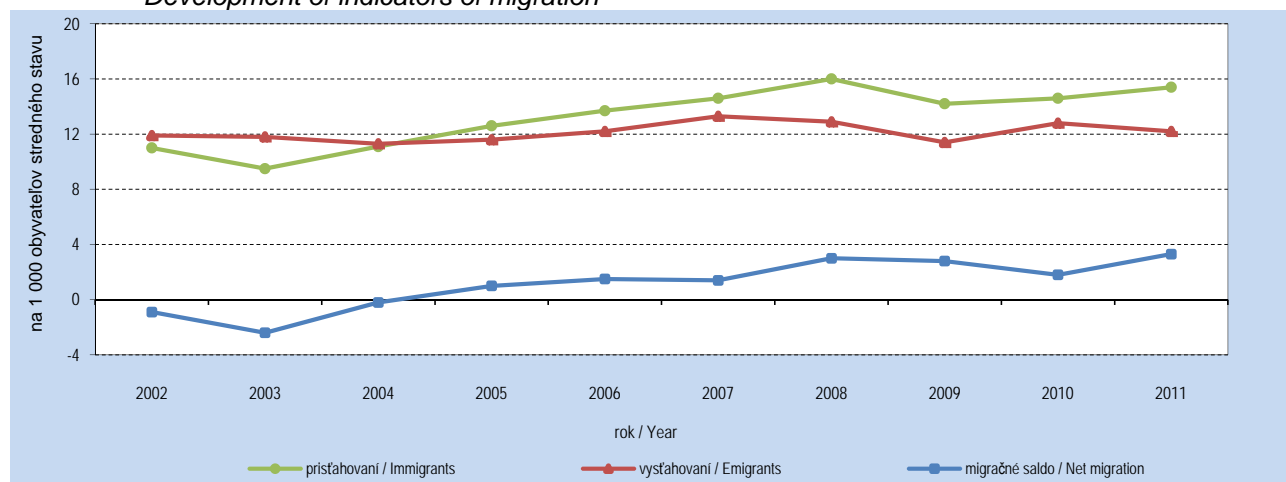

Graf III.4 Vývoj celkového prírastku obyvateľstva
Development of total increase of population

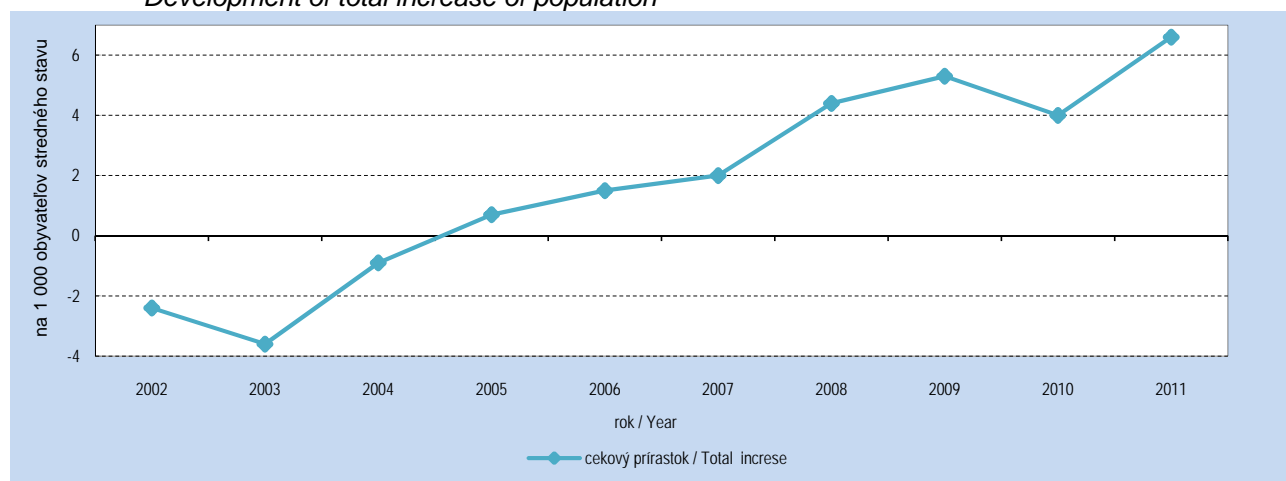

Graf III.5 Priemerný vek
Average age

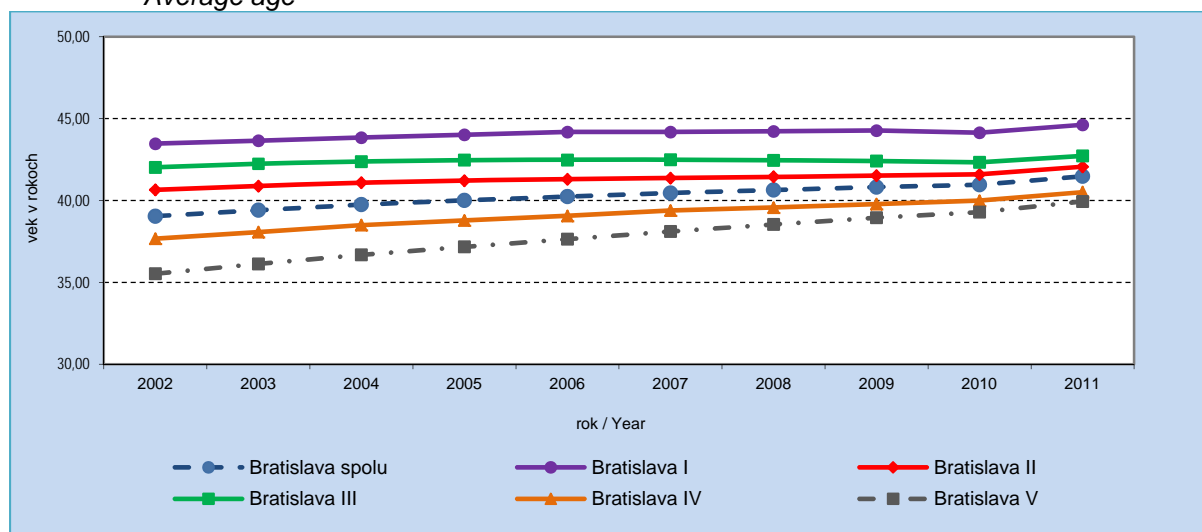

Graf III.6 Index starnutia
Ageing index

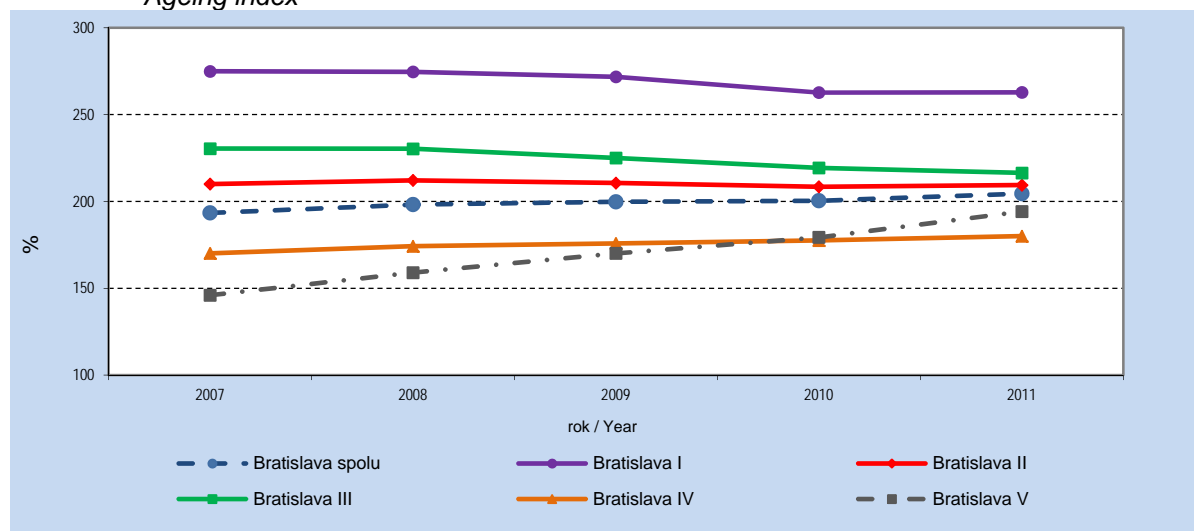

Graf III.7 Index starnutia podľa EU
Ageing index by EU

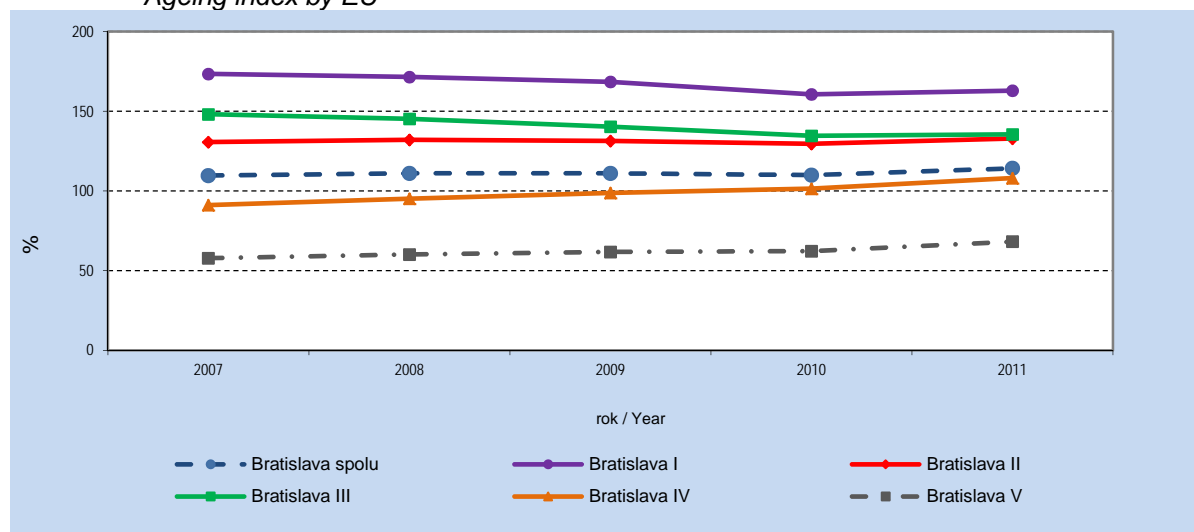

Graf III.8 Index starnutia obyvateľstva (EU) k 31.12.2011 podľa mestských častí
Ageing index of population (EU) as of Dec. 31, 2011 by municipal parts

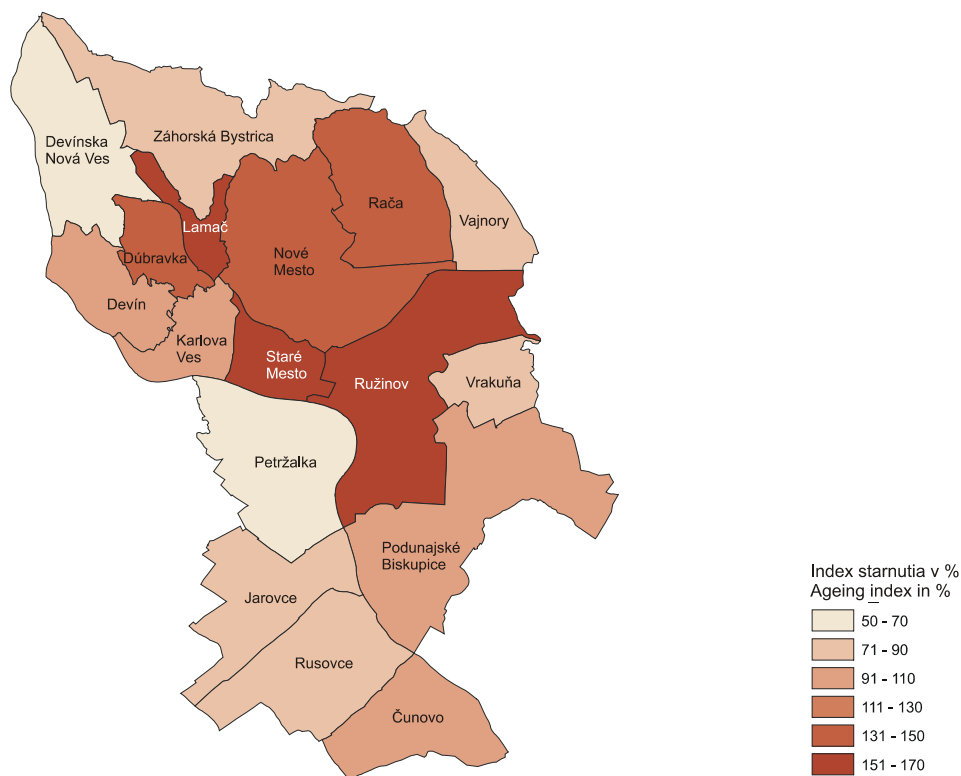

Graf III.9 Hustota obyvateľstva k 31.12.2011 podľa mestských častí
Population density as of Dec. 31, 2011 by municipal parts

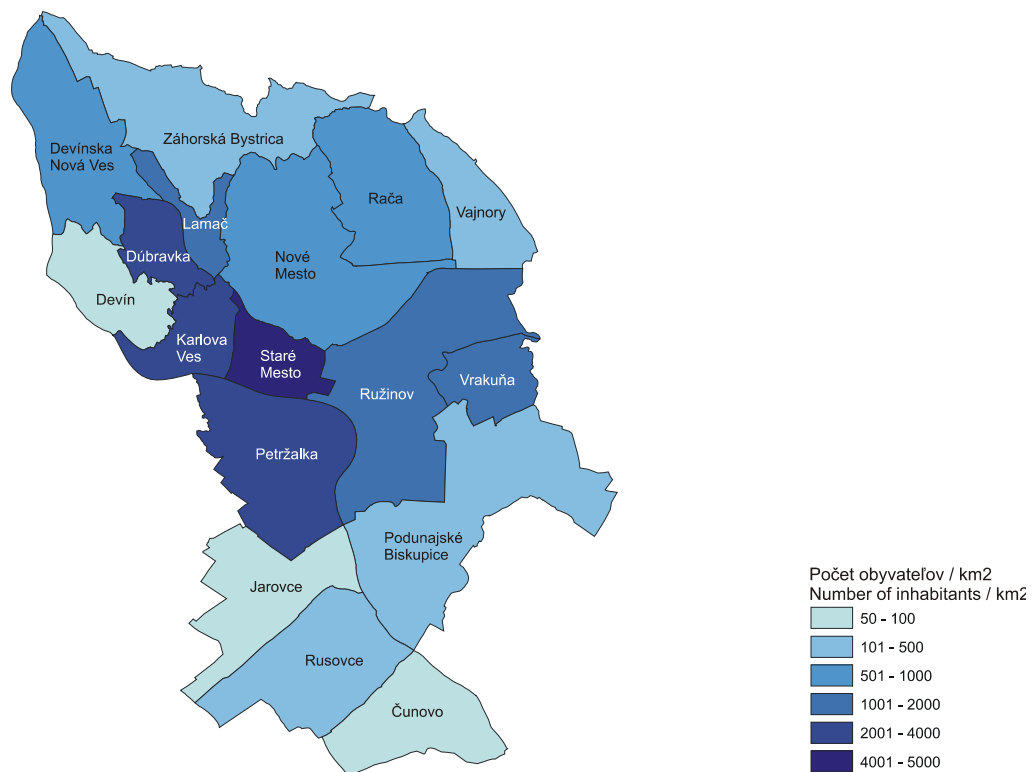

Graf IV.1 Právne subjekty k 31.12.2011 podľa okresov
Legal subject as of Dec. 31, 2011 by districts

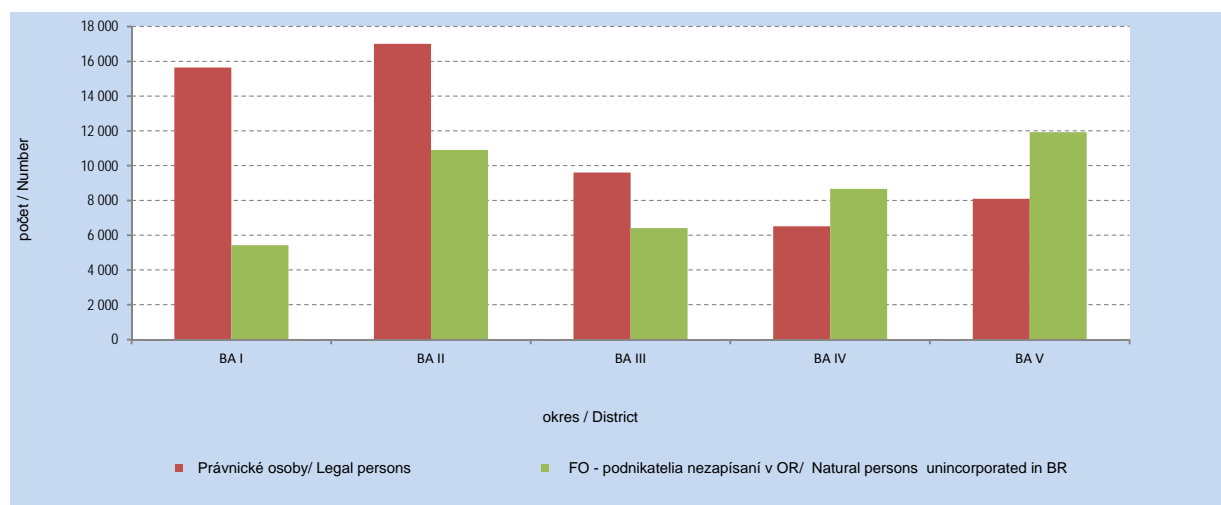

Graf IV.2 Právnické osoby k 31.12.2011 podľa okresov
Legal persons as of Dec. 31, 2011 by districts

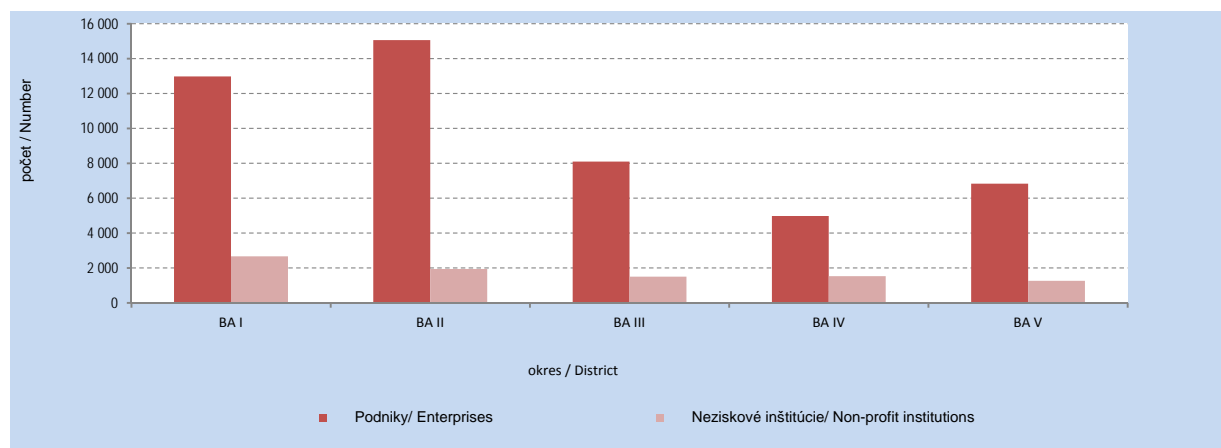

Graf IV.3 Fyzické osoby - podnikatelia nezapísaní v OR k 31.12.2011 podľa okresov
Natural persons unincorporated in BR as of Dec. 31, 2011 by districts

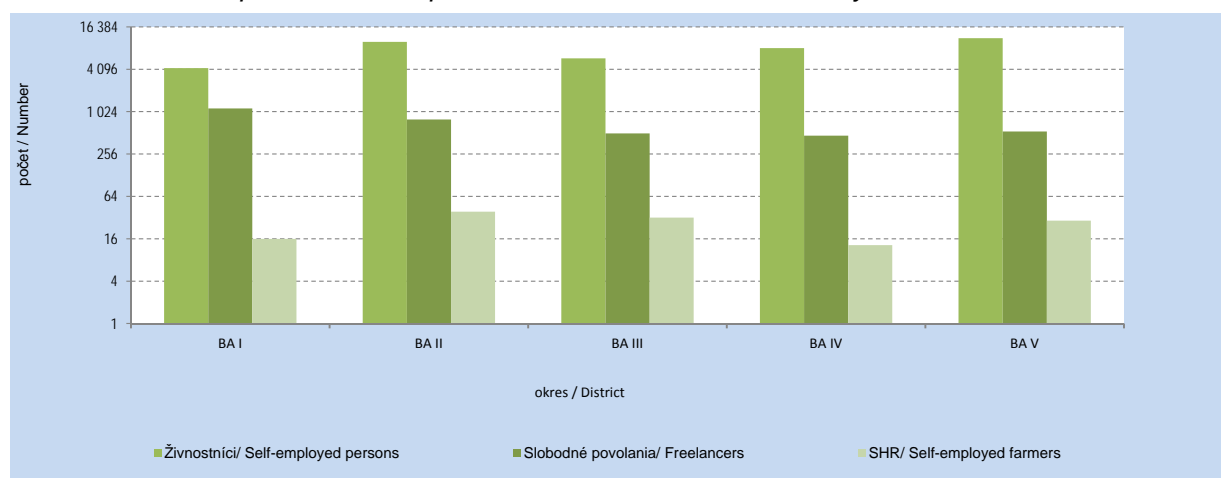

Graf V.1 Vývoj nezamestnanosti
Unemployment changes

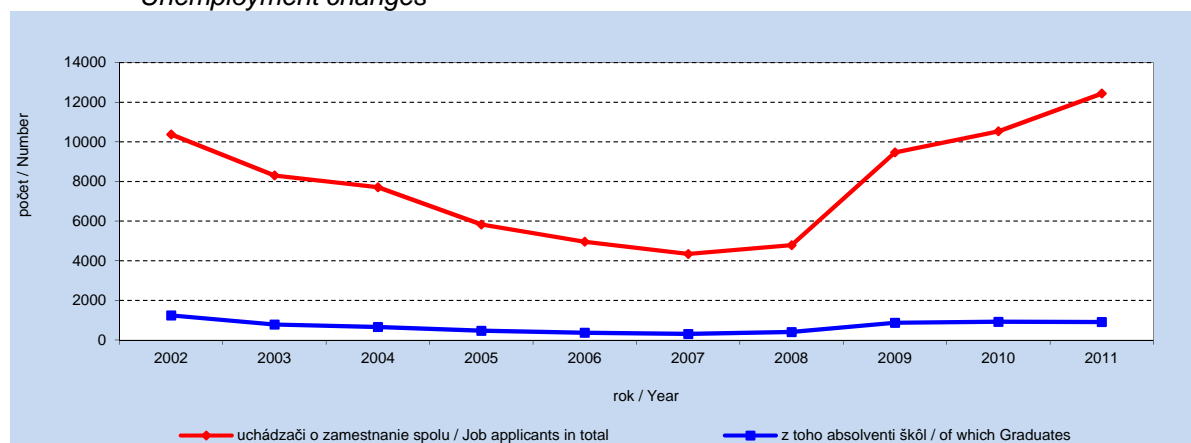

Graf XI.1 Vývoj počtu motorových vozidiel
Changes in the number of vehicles

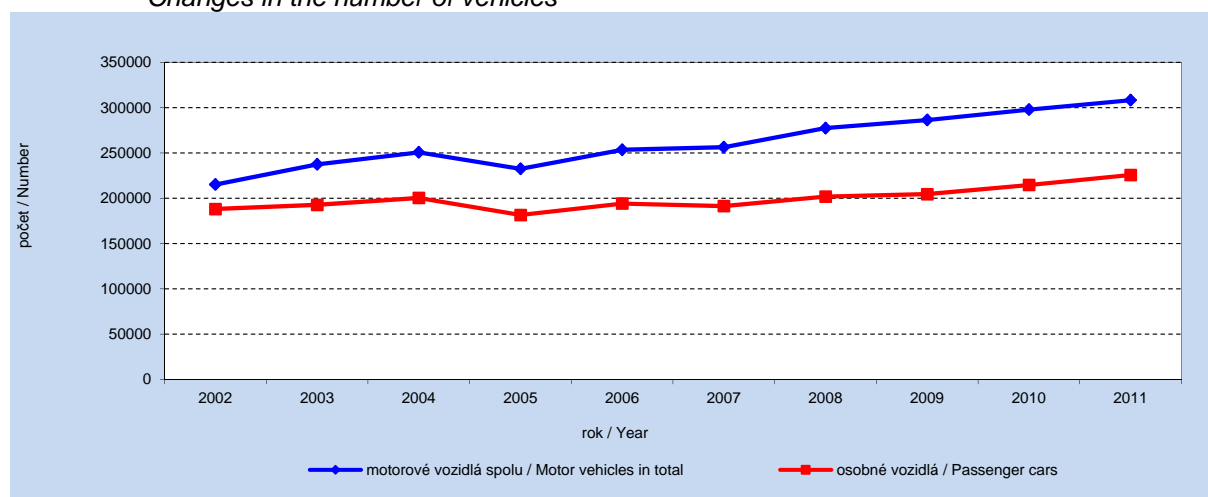

Graf XIX.1 Trestné činy zistené a objasnené
Recorded and cleared-up criminal offences

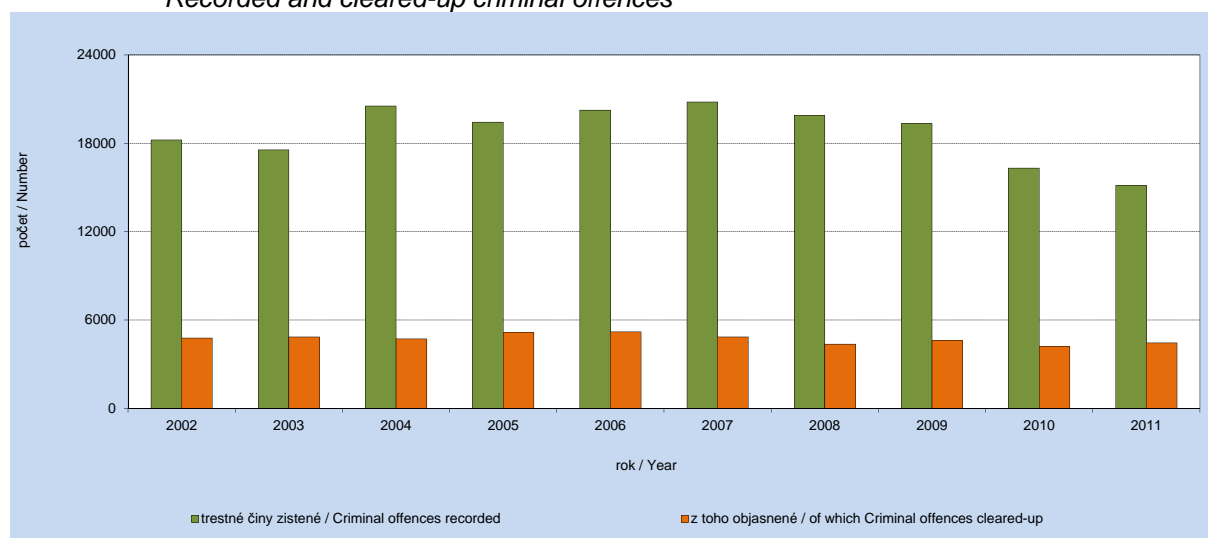

VECNÝ REGISTER

B	
Byty	
dokončené.....	116
stav.....	116, 119
C	
Cestovný ruch.....	154
D	
Daňový úrad.....	21
Divadlá.....	177
Dlhodobý hmotný majetok.....	39
Doprava.....	141
cestná.....	144
letecká.....	149
mestská hromadná.....	147
vodná.....	148
Dopravná nehoda.....	142
Druhy vlastníctva.....	87
Družstvo.....	86
E	
Emisie.....	39
F	
Fyzické osoby.....	87
G	
Galérie.....	177
H	
Hrubý obrat.....	128, 136
CH	
Charakteristika hl. m. SR Bratislavy.....	24
Chránená krajinná oblasť.....	38
K	
Kiná.....	177
Knižnice.....	177
Komunálny odpad.....	39
Kultúra.....	177
Kultúrne domy.....	177
L	
Lôžko v ubytovacom zariadení.....	155, 157
M	
Magistrát.....	22
Medzispotreba.....	128, 136
Merná jednotka.....	15
Mestská časť.....	28

Miestny úrad.....	22
Miestové kilometre.....	142
Ministerstvo.....	18
Múzeá.....	177
Mzda.....	104
v doprave.....	144
v obchode.....	152
v priemysle.....	134
v stavebníctve.....	139
vo vybraných službách.....	164

N	
Narodení.....	69
Národná banka Slovenska.....	19
Národná rada SR.....	18
Národnosť.....	68
Návštevník.....	179
Návštevník v ubytovacom zariadení ...	155, 158
Nehnutelnosti.....	163
Nezamestnanosť.....	104
Neziskové inštitúcie.....	87

O	
Obchod.....	150
Obchodné činnosti.....	163
Obchodné spoločnosti.....	86
akciová.....	86
komanditná.....	86
s ručením obmedzeným.....	86
verejná obchodná.....	86
Obvodný úrad.....	21
Obytná plocha.....	116, 119
Obyvateľstvo.....	68
Okres.....	29
Organizačná štruktúra ekonomiky.....	85
Organizačná zložka zahraničnej osoby.....	85
Osoby	
fyzické.....	87
právnické.....	85
Ostatné služby.....	163

P	
Pohostinstvo.....	150
Pohyb obyvateľstva.....	68
Poisťovňa.....	20
Pokuty.....	38
Poľnohospodárstvo.....	124
Potravy.....	68
Požiare.....	39
Pôda	
orná.....	124
poľnohospodárska.....	124
Pracovné miesto.....	182
Právna forma.....	85
Právnické osoby.....	85
Prenájom.....	163
Preprava osôb.....	141

Prepravné linky	142
Prezident SR	18
Priemysel	128
Primátor	29
Prírastok obyvateľstva	69
Produkcia	
poľnohospodárskych plodín	127
v stavebníctve	138, 139, 140
Produktivita práce	
v priemysle	128, 131
v stavebníctve	138, 139
Prokuratúra	19, 20
Prvá písomná zmienka	24

R

Register organizácií	85
Rozloha	27
Rozvody	68

S

Samosprávny kraj	22
Samostatne hospodáriaci roľník	87
Sídlo	27
Skratka	16
Slobodné povolanie	87
Sobáše	68
Sociálne zabezpečenie	186
Stav obyvateľstva	68
Stavebníctvo	138
Súd	19, 20, 21
Súdnictvo	192

Š

Školstvo	166
Štatistický úrad	19
Štátny podnik	85

T

Trh práce	103
Tržby	

cestovného ruchu	155, 162
v obchode	151, 152
v priemysle	128, 130
za mestskú hromadnú dopravu	147
za ubytovanie	156, 159
za vybrané služby	163

U

Ubytovacie zariadenie	154, 157
Ubytovanie	150
Uchádzači o zamestnanie	105
Univerzita	19
Úrady a organizácie	18

V

Vek	68
Vláda SR	18
Vlastníctvo	87
Vodovody a kanalizácie	39
Výdavky	
na výskum a vývoj	120, 123
Výskum a vývoj	120

Z

Zamestnanci	103
v doprave	144
v obchode	152
v priemysle	133
v stavebníctve	139
vo vybraných službách	164
vo výskume a vývoji	120, 122
Zdravotníctvo	182
Značka	16
Zomretí	69

Ž

Živnostník	87
Živočíšna výroba	124
Životné prostredie	38

INDEX

A	
Abbreviation.....	16
Abortions.....	68
Accommodation facility.....	154, 157
Accommodation.....	150
Age.....	68
Agriculture.....	124
Animal production.....	124
Applicant for a job.....	105
Area.....	27
B	
Bed in accommodation facility.....	155, 157
Births.....	69
Business activities.....	163
C	
Catering.....	150
Cinemas.....	177
City Hall.....	22
Construction.....	138
Cooperative.....	86
Court.....	19, 20, 21
Culture.....	177
D	
Deaths.....	69
District.....	29
District Office.....	21
Divorces.....	68
Dwellings	
completed.....	116
state.....	116, 119
E	
Education.....	166
Employees.....	103
in construction.....	139
in industry.....	133
in research and development.....	120, 122
in selected services.....	164
in trade.....	152
in transport.....	144
Environment.....	38
Expenditures	
on research and development.....	120, 123
F	
Fires.....	39
First written record.....	24
Freelance professions.....	87
G	
Galleries.....	177

Government of the Slovak Republic.....	18
Gross output.....	128, 136

H

Health.....	182
-------------	-----

CH

Characteristics of the capital of the SR	
Bratislava.....	24

I

Increase of population.....	69
Industry.....	128
Insurance Company.....	20
Intermediate consumption.....	128, 136

J

Joint-stock company.....	86
Judicature.....	192

K

Kinds of ownership.....	87
-------------------------	----

L

Labour market.....	103
Labour productivity	
in construction.....	138, 139
in industry.....	128, 131
Land	
agricultural.....	124
arable.....	124
Legal forms.....	85
Legal persons.....	85
Libraries.....	177
Limited liability company.....	86
Limited partnership.....	86
Living area.....	116, 119
Local Office of the Municipal Part.....	22

M

Marriages.....	68
Mayor.....	29
Measuring unit.....	15
Ministry.....	18
Movement of population.....	68
Municipal parts.....	28
Municipal waste.....	39
Museums.....	177

N

National Bank of Slovakia.....	19
Nationality.....	68
Natural persons.....	87
Non-profit oriented institutions.....	87

O	
Offices and organizations	18
Organizational structure of the economy.....	85
Organizational unit of non-resident company	85
Other services	163
Ownership.....	87

P	
Parliament of the Slovak Republic	18
Penalties	38
Persons	
legal	85
natural	87
Population.....	68
President of the Slovak Republic	18
Production	
in construction	138, 139, 140
of agricultural crops.....	127
Prosecution.....	19, 20
Protected landscape area.....	38

R	
Real estate.....	163
Receipts	
for accommodation.....	155, 159, 160
for city mass transport.....	147
for tourism	156, 162
Register of Organizations	85
Renting	163
Research and development.....	120
Road accident.....	142

S	
Seat	27
Seat - kilometres.....	142
Self-employed farmers	87
Self-employed persons.....	87
Self-governing Region	22
Social security	186
State enterprise	85
Statistical Office.....	19

Status of the Population.....	68
Symbol	16

T	
Tangible fixed assets	39
Tax Office.....	21
Theatres	177
Tourism	154
Trade.....	150
Trading partnership.....	86
Transport.....	141
air 149	
city mass.....	147
road.....	144
water	148
Transport lines	142
Transport of passengers.....	141
Turnover	
in industry	128, 130
in selected services	163
in trade.....	151, 152

U	
Unemployment.....	104
University	19
Unlimited partnership.....	86

V	
Visitor	179
Visitor in accommodation facility.....	155, 158

W	
Wage.....	104
in construction.....	139
in industry	134
in selected services	164
in trade.....	152
in transport.....	144
Water-supply and sewage systems	39
Working post	182

I. CHARAKTERISTIKA HL. M. SR BRATISLAVY

Metodické vysvetlivky a definície

Metodické vysvetlivky a definície uvedené v štatistickej ročenke, v časti týkajúcej sa hlavného mesta SR Bratislavy, platia analogicky aj pre tento dodatok.

Zdroj údajov

Internet

Miestne úrady mestských častí

Štatistický úrad SR

I. CHARACTERISTICS OF THE CAPITAL OF THE SR BRATISLAVA

Methodological notes and definitions

Methodological notes and definitions which are presented in the Statistical Yearbook in the part relating to the capital of the Slovak Republic, apply by analogy also for this supplement.

Source

Internet

Local Offices of the Municipal Parts

Statistical Office of the SR

I.2* Základné územné charakteristiky k 31.12.2011
Basic territorial characteristics as of Dec. 31, 2011

Mestská časť <i>Municipal part</i>	Rozloha (km ²) <i>Area (km²)</i>	Podiel na rozlohe mesta (%) <i>Share at the area of the capital (%)</i>	Obyvateľstvo <i>Population</i>	Podiel na obyvateľstve mesta (%) <i>Share of population of the capital (%)</i>	Hustota obyvateľstva ¹⁾ na 1 km ² <i>Population density per 1 km²</i>
Staré Mesto	9,6	2,6	38 788	9,4	4 045
Podunajské Biskupice	42,5	11,6	20 844	5,0	491
Ružinov	39,7	10,8	69 017	16,7	1 738
Vrakuňa	10,3	2,8	19 275	4,7	1 872
Nové Mesto	37,5	10,2	36 526	8,8	975
Rača	23,7	6,4	19 814	4,8	837
Vajnory	13,5	3,7	5 130	1,2	379
Devín	14,0	3,8	1 118	0,3	80
Devínska Nová Ves	24,2	6,6	15 655	3,8	646
Dúbravka	8,6	2,4	32 751	7,9	3 787
Karlova Ves	11,0	3,0	32 879	8,0	2 985
Lamač	6,5	1,8	6 745	1,6	1 031
Záhorská Bystrica	32,3	8,8	3 503	0,8	108
Čunovo	18,6	5,1	1 014	0,2	54
Jarovce	21,3	5,8	1 479	0,4	69
Petržalka	28,7	7,8	105 763	25,6	3 688
Rusovce	25,6	7,0	2 891	0,7	113

¹⁾ hustota obyvateľstva je počítaná z rozlohy v m²

¹⁾ Population density is calculated from area in m²

I.3* Najvyššie budovy a stavby k 31.12.2011
Highest buildings and constructions as of Dec. 31, 2011

Názov budovy, stavby <i>Name of building, construction</i>	Výška ¹⁾ <i>Height ¹⁾</i>	Mestská časť <i>Municipal part</i>
Vysielač Slovenskej televízie	200,0	Nové Mesto
Volkswagen Slovakia a.s. ²⁾	150,0	Devínska Nová Ves
Spaľovňa odpadu - OLO, a. s. ²⁾	125,0	Ružinov
Spaľovňa odpadu - Slovnaft, a. s. ²⁾	122,0	Ružinov
Etylénová jednotka - Slovnaft, a. s.	120,0	Ružinov
Matador, a. s. ²⁾	120,0	Petržalka
Špičková elektráreň Juh - Západoslovenská energetika, a. s. ²⁾	120,0	Ružinov
Tepláreň 1 - Západoslovenská energetika, a. s. ²⁾	120,0	Staré Mesto
Tepláreň Západ - Západoslovenská energetika, a. s. ²⁾	120,0	Dúbravka
Národná banka Slovenska	111,0	Staré Mesto
Poľný horák - Slovnaft, a. s. ²⁾	110,0	Ružinov
Budova Slovenskej televízie	107,5	Karlova Ves
City Business Center I	107,0	Staré Mesto
Výrobňa sýry - Slovnaft, a. s.	105,0	Ružinov
Tower 115	104,0	Staré Mesto
Obytný dom Gloria	100,0	Ružinov
Aupark Tower	96,0	Petržalka
Technopol I	90,0	Petržalka
Technopol II	90,0	Petržalka
VÚB, a.s. - ústredie	88,0	Ružinov
Manhatan	86,0	Nové Mesto
Obydick	86,0	Nové Mesto
Incheba, a. s.	85,6	Petržalka
Dóm sv. Martina	85,0	Staré Mesto
Lakeside Park	85,0	Nové Mesto
Millenium Tower II	85,0	Nové Mesto
Pilót - Nový most	85,0	Petržalka
Pressburg centrum, a. s.	85,0	Staré Mesto
Ministerstvo obrany SR	82,2	Nové Mesto
Rozadol	82,0	Ružinov
Dominant	80,0	Petržalka
Millenium Tower I	80,0	Nové Mesto
Slovenský rozhlas	80,0	Staré Mesto
Tepláreň 2 - Západoslovenská energetika, a. s. ²⁾	80,0	Nové Mesto
Stavebná fakulta STU	78,0	Staré Mesto
Vienna Gate	78,0	Petržalka
Apollo Business Center II	76,5	Ružinov
Universo	75,0	Ružinov
III Veže	74,0	Nové Mesto
TatraCity	72,0	Petržalka
Westend Tower	70,0	Karlova Ves
Hotel Kyjev, a. s.	65,0	Staré Mesto

¹⁾ výška budov v m je meraná od upraveného terénu po vrch atiky
²⁾ komin

¹⁾ Height of the buildings in m is measured from the ground up to the peak
²⁾ Chimney

I.4* Príjmy miestnych úradov mestských častí za rok 2011
Revenues of the local government bodies by municipal parts in 2011

Mestská časť <i>Municipal part</i>	Príjmy spolu <i>Revenues in total</i>	v tom / of which			Finančné operácie <i>Financial transactions</i>	Príjmy a finančné operácie spolu <i>Revenues and financial transactions in total</i>
		daňové príjmy <i>Tax-revenues</i>	nedaňové príjmy <i>Non-tax revenues</i>	granty a transfery <i>Grants and transfers</i>		
Staré Mesto	16 002	8 215	3 775	4 012	545	16 547
Podunajské Biskupice	7 241	3 163	889	3 189	26	7 267
Ružinov	21 393	13 803	2 296	5 294	2 847	24 240
Vrakuňa	5 189	2 479	915	1 795	985	6 174
Nové Mesto	14 412	7 310	3 589	3 513	808	15 220
Rača	6 964	3 694	2 002	1 268	-	6 964
Vajnory	2 012	1 353	281	378	0	2 012
Devín	585	502	52	31	-	585
Devínska Nová Ves	5 791	3 241	879	1 671	416	6 207
Dúbravka	7 887	4 327	1 297	2 263	1 137	9 024
Karlova Ves	8 426	4 471	923	3 032	129	8 555
Lamač	2 055	1 223	294	538	0	2 055
Záhorská Bystrica	1 589	902	350	337	309	1 898
Čunovo	543	476	50	17	17	560
Jarovce	927	561	136	230	20	947
Petržalka	23 899	13 107	4 390	6 402	2 536	26 435
Rusovce	1 734	742	323	669	1 308	3 042

I.4* Príjmy miestnych úradov mestských častí za rok 2011
Revenues of the local government bodies by municipal parts in 2011

Mestská časť <i>Municipal part</i>	Daňové príjmy spolu <i>Tax-revenues in total</i>	z toho / of which		Nedaňové príjmy spolu <i>Non-tax revenues in total</i>	z toho príjmy z vlastníctva <i>of which Property revenues</i>	Granty a transfery spolu <i>Grants and transfers in total</i>	z toho transfery v rámci verejnej správy <i>of which Transfers in governmental level</i>
		daň z príjmov FO <i>Tax from revenues of natural persons</i>	daň z nehnuteľností <i>Tax from the property</i>				
Staré Mesto	8 215	4 403	2 444	3 775	1 520	4 012	3 938
Podunajské Biskupice	3 163	1 867	1 029	889	503	3 189	1 654
Ružinov	13 803	8 211	4 554	2 296	573	5 294	4 896
Vrakuňa	2 479	1 416	783	915	480	1 795	1 794
Nové Mesto	7 310	4 370	2 414	3 589	1 015	3 513	3 351
Rača	3 694	2 261	1 249	2 002	679	1 268	1 265
Vajnory	1 353	837	468	281	77	378	363
Devín	502	318	177	52	-	31	11
Devínska Nová Ves	3 241	1 981	1 114	879	450	1 671	1 546
Dúbravka	4 327	2 485	1 373	1 297	701	2 262	2 258
Karlova Ves	4 471	2 541	1 400	923	414	3 032	3 008
Lamač	1 223	743	416	294	288	538	519
Záhorská Bystrica	902	566	308	350	98	337	323
Čunovo	476	298	164	50	13	17	6
Jarovce	561	352	195	136	113	230	213
Petržalka	13 107	7 596	4 193	4 390	2 809	6 402	6 375
Rusovce	742	459	254	323	157	669	345

1.5* Výdavky miestnych úradov mestských častí za rok 2011
Expenditures of the local government bodies by municipal parts in 2011

Mestská časť <i>Municipal part</i>	Výdavky spolu <i>Expenditures in total</i>	v tom / of which		Finančné operácie <i>Financial transactions</i>	Výdavky a finančné operácie spolu <i>Expenditures and financial transactions in total</i>
		bežné <i>Current</i>	kapitálové <i>Capital</i>		
Staré Mesto	18 585	17 941	644	-	18 585
Podunajské Biskupice	6 634	5 133	1 501	54	6 688
Ružinov	23 507	20 068	3 439	216	23 723
Vrakuňa	5 094	5 022	72	53	5 147
Nové Mesto	14 264	14 116	148	-	14 264
Rača	6 596	5 673	923	-	6 596
Vajnory	1 888	1 631	257	76	1 964
Devín	569	569	-	-	569
Devínska Nová Ves	5 650	5 384	266	171	5 821
Dúbravka	7 109	6 947	162	1 137	8 246
Karlova Ves	8 433	8 318	115	61	8 494
Lamač	2 019	1 970	49	79	2 098
Záhorská Bystrica	1 498	1 413	85	55	1 553
Čunovo	472	451	21	15	487
Jarovce	883	855	28	-	883
Petržalka	24 895	23 052	1 843	362	25 257
Rusovce	2 837	1 394	1 443	171	3 008

1.5* Výdavky miestnych úradov mestských častí za rok 2011
Expenditures of the local government bodies by municipal parts in 2011

Mestská časť <i>Municipal part</i>	Bežné výdavky spolu <i>Current expenditures in total</i>	z toho / of which					
		verejná správa <i>Governmental level</i>	oprava a údržba komunikácií <i>Repair and maintenance of roads</i>	ochrana životného prostredia <i>Environment protection</i>	rekreácia a kultúra <i>Recreation and culture</i>	vzdelávanie <i>Education</i>	sociálne zabezpečenie <i>Social security</i>
Staré Mesto	17 941	3 676	981	806	1 121	6 846	1 801
Podunajské Biskupice	5 133	1 114	289	7	250	2 959	161
Ružinov	20 068	2 519	508	1 638	2 228	10 336	2 309
Vrakuňa	5 022	524	51	398	128	2	122
Nové Mesto	14 116	2 603	535	95	1 089	5 994	550
Rača	5 673	937	32	300	105	2 780	230
Vajnory	1 631	393	46	47	32	594	24
Devín	569	57	189	15	3	-	285
Devínska Nová Ves	5 384	1 068	2	409	417	2 848	407
Dúbravka	6 947	1 923	70	390	137	1 864	445
Karlova Ves	8 318	1 556	235	404	262	5 310	375
Lamač	1 970	643	60	87	64	1 029	75
Záhorská Bystrica	1 413	508	33	101	130	601	40
Čunovo	451	237	3	8	33	140	6
Jarovce	855	24	24	22	48	413	34
Petržalka	23 052	4 118	308	2 519	1 894	11 306	1 156
Rusovce	1 394	431	5	132	304	517	5

I.6* Starostovia mestských častí
Mayors of the municipal parts

Mestská časť <i>Municipal part</i>	Meno, priezvisko, titul <i>Name, surname, title</i>	Politická strana - skratka <i>Political party (Abbreviation)</i>
Staré Mesto	Tatiana Rosová, PhDr.	SDKÚ-DS, SaS, KDH, OKS
Podunajské Biskupice	Alžbeta Ožvaldová, PhDr.	SDKÚ-DS, KDH, MOST - HÍD, SMK-MKP, SaS, OK, SMER
Ružinov	Dušan Pekár, Ing.	SDKÚ-DS, SaS, KDH, MOST - HÍD, OKS
Vrakuňa	Ľudmila Lacková, Bc.	NEKA
Nové Mesto	Rudolf Kusý, Mgr.	NEKA
Rača	Peter Pilinský, Mgr.	SZ
Vajnory	Ján Mrva, Ing.	SDKÚ-DS
Devín	Ľubica Kolková, Ing.	SDKÚ-DS, SaS, KDH, OKS
Devínska Nová Ves	Milan Jambor	SDKÚ-DS, SaS
Dúbravka	Ján Sandtner, Ing.	NEKA
Karlova Ves	Iveta Hanulíková, Ing.	SMER
Lamač	Peter Šramko, Ing.	SDKÚ-DS, KDH, MOST - HÍD, OKS
Záhorská Bystrica	Jozef Krúpa, Ing.	SDKÚ-DS, SaS, MOST - HÍD
Čunovo	Gabriela Ferenčáková	NEKA
Jarovce	Pavel Škodler, Ing.	NEKA
Petržalka	Vladimír Bajan, Ing.	NEKA
Rusovce	Dušan Antoš	SDKÚ-DS, MOST - HÍD, KDH

I.7* Miestne zastupiteľstvá mestských častí
Local corporations of the municipal parts

Mestská časť <i>Municipal part</i>	Počet poslancov spolu <i>Number of deputies in total</i>	Politická strana - skratka <i>Political party (Abbreviation)</i>	Počet poslancov <i>Number of deputies</i>
Staré Mesto	17	KDH, OKS, SaS, SDKÚ-DS MOST - HÍD, SMER, SZS NF DS, Zmena zdola, DÚ NEKA	10 3 2 1 1
Podunajské Biskupice	15	KDH, MOST - HÍD, OK, SaS, SMK - MKP SMER SDKÚ-DS LS-HZDS, SNS, SDL', SZ	7 5 2 1
Ružinov	25	KDH, MOST - HÍD, OKS, SaS, SDKÚ-DS NEKA OK, SF, SNS, SMER, SZS	23 1 1
Vrakuňa	15	SDKÚ-DS SMER, SZS NEKA OK	6 5 3 1
Nové Mesto	25	KDH, MOST - HÍD, OKS, SaS, SDKÚ-DS NEKA HZD, OK, SF, SNS, SMER, SZS SDL'	15 7 2 1

I.7* Miestne zastupiteľstvá mestských častí
Local corporations of the municipal parts

dokončenie

End of Table

Mestská časť <i>Municipal part</i>	Počet poslancov spolu <i>Number of deputies total</i>	Politická strana - skratka <i>Political party (Abbreviation)</i>	Počet poslancov <i>Number of deputies</i>
Rača	15	KDH, OKS, SaS, SDKÚ-DS	7
		MOST - HÍD, SMER, SZS	3
		NEKA	2
		SZ	2
		NF	1
Vajnory	9	SDKÚ-DS	8
		SMER	1
Devín	7	KDH, OKS, SaS, SDKÚ-DS	6
		OK, PS, SMER, SZS	1
Devínska Nová Ves	12	SaS, SDKÚ-DS	5
		NEKA	4
		DS, MOST - HÍD, SZ	1
		KDH, SMER	1
		NF	1
Dúbravka	25	MOST - HÍD, OKS, SaS, SDKÚ-DS	16
		OK, SF, SNS, SMER, SZS	8
		KDH	1
Karlova Ves	25	MOST - HÍD, OKS, SaS, SDKÚ-DS	12
		SF, SNS, SMER, SZS	8
		SMS	3
		KDH	1
		LIGA, OK	1
Lamač	9	SF, SNS, SMER, SZS	5
		KDH, MOST - HÍD, OKS	4
Záhorská Bystrica	9	MOST - HÍD, SaS, SDKÚ-DS	6
		KDH, OKS	1
		NEKA	1
		SZ	1
Čunovo	7	NEKA	3
		NF	2
		SDKÚ-DS	2
Jarovce	7	MOST - HÍD, SDKÚ-DS	3
		NEKA	2
		NF	2
Petržalka	35	MOST - HÍD, OKS, SaS, SDKÚ-DS	16
		HZD, OK, SF, SNS, SMER, SZS	14
		DS, Zmena zdola. DÚ	3
		NEKA	2
Rusovce	9	KDH, MOST - HÍD, SDKÚ-DS	5
		NEKA	4

II. ŽIVOTNÉ PROSTREDIE

Metodické vysvetlivky a definície

Metodické vysvetlivky a definície uvedené v štatistickej ročenke, v časti týkajúcej sa hlavného mesta SR Bratislavy, platia analogicky aj pre tento dodatok.

Zdroj údajov

Krajský úrad životného prostredia v Bratislave

Jednotný automatizovaný systém právnych informácií MS SR

Štatistický úrad SR

II. ENVIRONMENT

Methodological notes and definitions

Methodological notes and definitions which are presented in the Statistical Yearbook in the part relating to the capital of the Slovak Republic, apply by analogy also for this supplement.

Source

Regional Office of Environment in Bratislava

Integrated automated system of legal information MJ of the SR

Statistical Office of the SR

II.1* Ochrana prírody a krajiny
Nature and country protection

Mestská časť <i>Municipal part</i>	Chránená krajinná oblasť <i>Protected landscape area</i>	Národná prírodná rezervácia <i>National natural reserve</i>	Prírodná rezervácia <i>Natural reserve</i>	Chránený areál <i>Protected area</i>	Národná prírodná pamiatka <i>National natural monument</i>	Prírodná pamiatka <i>Natural monument</i>	Chránený krajinný prvok <i>Protected landscape element</i>	Chránené vtáčie územie <i>Protected bird territory</i>
Staré Mesto	-	-	-	5	-	-	-	-
Podunajské Biskupice	1	-	3	2	-	1	-	1
Ružinov	1	-	-	-	-	-	-	1
Vrakuňa	-	-	-	-	-	-	-	-
Nové Mesto	1	-	-	-	-	1	-	-
Rača	1	-	-	-	-	-	-	1
Vajnory	1	-	-	-	-	-	-	1
Devín	1	1	2	1	1	1	-	-
Devínska Nová Ves	1	1	1	1	-	-	-	1
Dúbravka	1	-	1	-	-	-	-	-
Karlova Ves	-	-	-	1	-	-	-	1
Lamač	1	-	-	-	-	-	-	-
Záhorská Bystrica	1	-	-	-	-	-	1	2
Čunovo	1	-	1	-	-	-	-	2
Jarovce	-	-	-	1	-	-	-	2
Petržalka	-	-	1	3	-	-	-	1
Rusovce	1	-	1	-	-	-	-	2

II.31* Verejná zeleň a cintoríny k 31.12.2011 podľa mestských častí
Public verdancy and cemeteries as of Dec. 31, 2011 by municipal parts

Mestská časť <i>Municipal part</i>	Verejná zeleň v ha <i>Public verdancy in ha</i>		Domy smútku <i>Mourn houses</i>	Cintoríny <i>Cemeteries</i>		
	spolu <i>Total</i>	z toho parková <i>of which Park</i>	počet <i>Number</i>	počet <i>Number</i>	názov <i>Name</i>	rozloha v ha <i>Area in ha</i>
Staré Mesto	48,77	18,14	2	5	Kozia brána Mikulášsky ¹⁾ Ondrejský Židovský ²⁾ Židovský ³⁾	2,2 0,5 6,3 0,5 4,3
Podunajské Biskupice	30,64	8,37	2	2	Komárov Podunajské Biskupice	0,5 1,7
Ružinov	162,57	11,30	2	2	Martinský Prievoz	6,9 0,7
Vrakuňa	⁴⁾ 43,20	31,73	2	2	Ružinovský Vrakuňa	16,4 0,5
Nové Mesto	43,96	23,18	-	-	x	-
Rača	34,65	7,80	1	1	Rača	1,5
Vajnory	6,07	1,04	1	1	Vajnory	0,7
Devín	1,44	-	1	1	Devín	0,6
Devínska Nová Ves	21,50	4,00	1	1	Devínska Nová Ves	1,4
Dúbravka	63,30	5,10	1	1	Dúbravka	0,9
Karlova Ves	48,20	1,80	1	2	Adámiho Slávičie údolie	1,0 13,1
Lamač	14,63	0,52	1	1	Lamač	0,8
Záhorská Bystrica	2,62	2,62	2	2	Kremačný a urnový háj Záhorská Bystrica	16,3 1,1
Čunovo	2,02	1,02	1	1	Čunovo	0,4
Jarovce	1,70	1,70	1	1	Jarovce	0,7
Petržalka	192,36	27,46	1	1	Petržalka	1,4
Rusovce	19,28	13,73	1	1	Rusovce	0,8

¹⁾ nepochováva sa

²⁾ neologický

³⁾ ortodoxný

⁴⁾ vrátane Vrakuňského lesíka 4,9 ha

¹⁾ Not in use

²⁾ Neological

³⁾ Orthodox

⁴⁾ Including Vrakuňa's grove 4,9 ha

III. OBYVATEĽSTVO

Metodické vysvetlivky a definície

Metodické vysvetlivky a definície uvedené v štatistickej ročenke, v časti týkajúcej sa hlavného mesta SR Bratislavy, platia analogicky aj pre tento dodatok.

Zdroj údajov

Štatistický úrad SR

III. POPULATION

Methodological notes and definitions

Methodological notes and definitions which are presented in the Statistical Yearbook in the part relating to the capital of the Slovak Republic, apply by analogy also for this supplement.

Source

Statistical Office of the SR

III.4* Obyvateľstvo podľa mestských častí
Population by municipal parts

Mestská časť / <i>Municipal part</i>	2007	2008	2009	2010	2011
<i>k 1.7. / as of July 1</i>					
Staré Mesto	41 461	41 110	40 895	40 794	38 695,5
Podunajské Biskupice	20 532	20 835	21 126	21 287	20 670,0
Ružinov	70 554	70 959	71 471	72 133	68 716,0
Vrakuňa	19 259	19 423	19 783	19 938	19 199,5
Nové Mesto	36 893	37 235	37 433	37 861	36 317,0
Rača	20 475	20 471	20 526	20 591	19 746,5
Vajnory	4 553	4 780	4 970	5 099	5 057,0
Devín	1 041	1 060	1 082	1 112	1 100,5
Devínska Nová Ves	15 907	16 034	16 101	16 205	15 658,5
Dúbravka	34 551	34 410	34 604	34 736	32 669,5
Karlova Ves	33 854	34 046	34 296	34 733	32 747,5
Lamač	6 574	6 595	6 686	6 788	6 651,5
Záhorská Bystrica	2 769	2 974	3 149	3 319	3 400,0
Čunovo	937	940	961	979	1 004,0
Jarovce	1 272	1 316	1 369	1 420	1 440,0
Petržalka	113 818	113 089	112 625	112 371	105 940,0
Rusovce	2 358	2 493	2 615	2 694	2 829,0
<i>k 31.12. / as of Dec. 31</i>					
Staré Mesto	41 255	41 032	40 828	41 086	38 788
Podunajské Biskupice	20 717	20 990	21 207	21 417	20 844
Ružinov	70 692	71 284	71 802	72 360	69 017
Vrakuňa	19 320	19 563	19 866	19 987	19 275
Nové Mesto	37 048	37 323	37 778	38 038	36 526
Rača	20 438	20 481	20 548	20 660	19 814
Vajnory	4 659	4 869	5 057	5 168	5 130
Devín	1 040	1 070	1 099	1 122	1 118
Devínska Nová Ves	15 948	16 056	16 153	16 227	15 655
Dúbravka	34 405	34 524	34 725	34 745	32 751
Karlova Ves	33 876	34 173	34 510	34 772	32 879
Lamač	6 580	6 597	6 722	6 804	6 745
Záhorská Bystrica	2 852	3 071	3 194	3 422	3 503
Čunovo	936	943	970	1 009	1 014
Jarovce	1 296	1 349	1 388	1 455	1 479
Petržalka	113 443	112 907	112 545	111 778	105 763
Rusovce	2 422	2 559	2 669	2 751	2 891

III.4* Obyvateľstvo podľa mestských častí
Population by municipal parts

dokončenie

End of table

Mestská časť <i>Municipal part</i>	Muži / <i>Males</i>					Ženy / <i>Females</i>				
	2007	2008	2009	2010	2011	2007	2008	2009	2010	2011
k 31.12. / <i>as of Dec. 31</i>										
Staré Mesto	19 204	19 201	19 177	19 424	18 254	22 051	21 831	21 651	21 662	20 534
Podunajské Biskupice	9 838	9 945	10 058	10 138	9 822	10 879	11 045	11 149	11 279	11 022
Ružinov	31 769	32 184	32 470	32 770	31 174	38 923	39 100	39 332	39 590	37 843
Vrakuňa	9 171	9 277	9 435	9 472	9 124	10 149	10 286	10 431	10 515	10 151
Nové Mesto	16 901	17 061	17 274	17 389	16 676	20 147	20 262	20 504	20 649	19 850
Rača	9 623	9 646	9 652	9 720	9 290	10 815	10 835	10 896	10 940	10 524
Vajnory	2 331	2 442	2 542	2 582	2 567	2 328	2 427	2 515	2 586	2 563
Devín	527	544	558	567	568	513	526	541	555	550
Devínska Nová Ves	7 791	7 849	7 913	7 934	7 626	8 157	8 207	8 240	8 293	8 029
Dúbravka	16 127	16 192	16 282	16 282	15 141	18 278	18 332	18 443	18 463	17 610
Karlova Ves	15 893	16 031	16 175	16 310	15 311	17 983	18 142	18 335	18 462	17 568
Lamač	2 974	2 992	3 063	3 119	3 084	3 606	3 605	3 659	3 685	3 661
Záhorská Bystrica	1 384	1 496	1 557	1 673	1 718	1 468	1 575	1 637	1 749	1 785
Čunovo	501	505	518	540	508	435	438	452	469	506
Jarovce	628	660	675	715	737	668	689	713	740	742
Petržalka	54 198	54 038	53 793	53 311	50 199	59 245	58 869	58 752	58 467	55 564
Rusovce	1 189	1 255	1 315	1 363	1 399	1 233	1 304	1 354	1 388	1 492

III.8* Sobáše podľa mestských častí
Marriages by municipal parts

Mestská časť / <i>Municipal part</i>	2007	2008	2009	2010	2011
Staré Mesto	291	199	223	238	252
Podunajské Biskupice	145	161	150	117	116
Ružinov	299	314	303	396	367
Vrakuňa	79	90	110	81	88
Nové Mesto	188	206	220	213	218
Rača	145	113	122	110	115
Vajnory	22	29	38	28	18
Devín	85	66	52	9	13
Devínska Nová Ves	86	106	68	63	95
Dúbravka	236	224	226	175	199
Karlova Ves	209	197	171	155	172
Lamač	56	43	58	54	43
Záhorská Bystrica	21	16	17	14	24
Čunovo	26	24	22	11	5
Jarovce	46	37	42	8	7
Petržalka	609	694	625	779	714
Rusovce	26	28	36	8	25

III.9* Rozvody podľa mestských častí
Divorces by municipal parts

Mestská časť / <i>Municipal part</i>	2007	2008	2009	2010	2011
Staré Mesto	70	78	84	90	97
Podunajské Biskupice	66	59	58	65	53
Ružinov	217	215	204	181	166
Vrakuňa	63	67	52	50	62
Nové Mesto	102	134	121	125	71
Rača	48	64	47	47	48
Vajnory	13	20	10	17	15
Devín	1	1	1	3	5
Devínska Nová Ves	65	66	63	61	47
Dúbravka	126	133	102	106	87
Karlova Ves	123	125	99	99	81
Lamač	13	17	12	10	17
Záhorská Bystrica	9	11	4	2	7
Čunovo	1	-	3	1	-
Jarovce	-	1	3	-	-
Petržalka	300	353	315	346	267
Rusovce	1	3	-	-	2

III.12* Narodení podľa mestských častí
Births by municipal parts

Mestská časť <i>Municipal part</i>	Narodení / <i>Births</i>									
	spolu / <i>Total</i>					z toho živo / <i>of which live</i>				
	2007	2008	2009	2010	2011	2007	2008	2009	2010	2011
Staré Mesto	417	420	433	444	467	417	418	432	444	466
Podunajské Biskupice	213	261	270	282	280	213	259	270	281	278
Ružinov	758	815	849	918	923	754	810	848	918	919
Vrakuňa	207	217	248	248	241	206	217	248	248	240
Nové Mesto	384	403	490	484	483	383	401	490	483	482
Rača	200	213	197	236	230	199	213	197	236	230
Vajnory	38	54	64	49	74	38	54	63	49	74
Devín	3	8	9	8	13	3	8	9	8	13
Devínska Nová Ves	147	172	193	170	187	147	171	191	170	187
Dúbravka	330	396	431	423	431	330	394	429	421	431
Karlova Ves	341	378	384	367	368	337	378	382	365	366
Lamač	73	73	92	85	89	72	73	92	85	88
Záhorská Bystrica	35	45	40	44	43	35	45	40	44	43
Čunovo	6	5	11	11	10	6	5	11	11	10
Jarovce	9	12	11	19	28	9	12	11	19	28
Petržalka	1 155	1 209	1 307	1 357	1 471	1 153	1 205	1 305	1 356	1 469
Rusovce	15	26	34	25	32	15	25	34	25	32

III.15* Potraty podľa mestských častí
Abortions by municipal parts

Mestská časť <i>Municipal part</i>	Potraty / <i>Abortions</i>									
	spolu / <i>Total</i>					z toho UPT / <i>of which induced abortion</i>				
	2007	2008	2009	2010	2011	2007	2008	2009	2010	2011
Staré Mesto	160	160	151	132	144	119	116	106	98	105
Podunajské Biskupice	96	73	62	53	50	74	59	46	43	35
Ružinov	234	202	216	203	208	155	149	175	144	143
Vrakuňa	79	72	63	71	58	58	53	52	60	48
Nové Mesto	121	137	102	125	105	88	95	72	102	67
Rača	78	57	56	53	55	61	47	37	47	35
Vajnory	9	17	9	11	11	7	10	7	8	7
Devín	4	2	5	4	2	3	-	4	4	2
Devínska Nová Ves	48	49	38	31	41	39	39	35	26	36
Dúbravka	156	153	137	96	86	106	109	99	82	56
Karlova Ves	87	79	82	92	89	66	48	59	66	56
Lamač	15	9	16	21	11	11	5	13	17	6
Záhorská Bystrica	8	6	12	6	5	6	5	5	5	5
Čunovo	5	-	3	4	2	5	-	2	3	1
Jarovce	5	1	3	3	1	4	1	3	2	1
Petržalka	425	435	446	428	387	318	313	329	288	263
Rusovce	12	6	13	9	9	5	5	11	6	5

III.16* Zomretí podľa mestských častí
Deaths by municipal parts

Mestská časť <i>Municipal part</i>	Zomretí / <i>Deaths</i>									
	spolu / <i>Total</i>					z toho do 1 roku / <i>of which up to 1 year</i>				
	2007	2008	2009	2010	2011	2007	2008	2009	2010	2011
Staré Mesto	567	520	559	534	528	1	1	4	3	-
Podunajské Biskupice	146	197	176	194	168	2	-	1	2	1
Ružinov	978	857	934	910	937	2	1	4	1	2
Vrakuňa	102	110	121	112	117	2	1	-	1	-
Nové Mesto	571	515	494	548	496	2	1	3	1	3
Rača	205	258	210	252	209	-	-	-	1	-
Vajnory	46	52	38	41	37	1	-	-	-	-
Devín	6	13	10	10	10	-	-	-	-	-
Devínska Nová Ves	79	99	78	98	90	1	1	-	1	-
Dúbravka	340	401	364	383	369	1	-	2	1	1
Karlova Ves	225	225	221	213	214	-	-	1	1	-
Lamač	72	80	90	78	84	-	-	-	-	1
Záhorská Bystrica	23	22	19	27	23	1	-	-	-	-
Čunovo	10	11	7	2	4	-	-	-	-	-
Jarovce	17	16	6	14	12	-	-	-	-	-
Petržalka	650	714	656	743	688	3	2	3	3	1
Rusovce	25	20	12	19	24	-	-	-	-	-

III.20* Najpočetnejšie príčiny úmrtia podľa mestských častí
Most causes of death by municipal parts

Mestská časť <i>Municipal part</i>	Zomretí na / Deaths of									
	nádory <i>Neoplasms</i>					choroby obehovej sústavy <i>Diseases of the circulatory system</i>				
	2007	2008	2009	2010	2011	2007	2008	2009	2010	2011
Staré Mesto	147	124	132	128	116	294	265	296	279	288
Podunajské Biskupice	41	52	49	49	42	65	88	80	79	73
Ružinov	234	222	241	208	219	500	451	491	480	472
Vrakuňa	28	40	21	26	34	42	42	62	51	51
Nové Mesto	128	112	92	137	114	314	278	270	276	266
Rača	50	63	54	50	43	110	132	103	139	99
Vajnory	13	11	10	13	11	23	28	15	19	16
Devín	1	4	1	2	5	3	4	6	7	3
Devínska Nová Ves	22	35	15	25	29	37	41	40	38	35
Dúbravka	80	104	108	90	86	178	209	181	205	185
Karlova Ves	71	71	63	62	66	105	100	100	103	87
Lamač	14	14	18	22	17	40	55	50	39	53
Záhorská Bystrica	5	6	6	2	6	15	12	9	16	12
Čunovo	3	3	3	1	1	7	6	1	1	1
Jarovce	6	3	3	5	4	9	7	3	3	5
Petržalka	185	183	188	210	220	273	283	278	288	264
Rusovce	5	4	3	6	7	14	12	5	7	10

III.22* Prírodný prírastok obyvateľstva podľa mestských častí
Natural increase of population by municipal parts

Mestská časť <i>Municipal part</i>	2007	2008	2009	2010	2011
Staré Mesto	-150	-102	-127	-90	-62
Podunajské Biskupice	67	62	94	87	110
Ružinov	-224	-47	-86	8	-18
Vrakuňa	104	107	127	136	123
Nové Mesto	-188	-114	-4	-65	-14
Rača	-6	-45	-13	-16	21
Vajnory	-8	2	25	8	37
Devín	-3	-5	-1	-2	3
Devínska Nová Ves	68	72	113	72	97
Dúbravka	-10	-7	65	38	62
Karlova Ves	112	153	161	152	152
Lamač	-	-7	2	7	4
Záhorská Bystrica	12	23	21	17	20
Čunovo	-4	-6	4	9	6
Jarovce	-8	-4	5	5	16
Petržalka	503	491	649	613	781
Rusovce	-10	5	22	6	8

III.23* Prist'ahovaní a vyst'ahovaní podľa mestských častí
Immigrants and emigrants by municipal parts

Mestská časť <i>Municipal part</i>	Prist'ahovaní / <i>Immigrants</i>					Vyst'ahovaní / <i>Emigrants</i>				
	2007	2008	2009	2010	2011	2007	2008	2009	2010	2011
Staré Mesto	1 259	1 312	1 059	1 468	1 297	1 435	1 433	1 136	1 120	1 050
Podunajské Biskupice	920	864	611	708	799	518	653	488	585	561
Ružinov	2 554	2 543	2 217	2 428	2 411	1 840	1 904	1 613	1 878	1 791
Vrakuňa	741	778	736	646	712	723	642	560	661	684
Nové Mesto	1 355	1 489	1 378	1 408	1 449	1 034	1 100	919	1 083	1 017
Rača	529	617	523	629	563	529	529	443	501	449
Vajnory	312	307	230	205	202	109	99	67	102	93
Devín	44	52	43	50	53	35	17	13	25	21
Devínska Nová Ves	518	481	380	444	322	422	445	396	442	426
Dúbravka	864	1 208	1 031	990	993	1 085	1 082	895	1 008	892
Karlova Ves	878	1 084	972	1 094	979	886	940	796	984	868
Lamač	200	224	250	270	318	148	200	127	195	135
Záhorská Bystrica	218	253	139	269	223	41	57	37	58	37
Čunovo	24	30	29	49	26	17	17	6	19	12
Jarovce	73	76	49	67	86	18	19	15	5	24
Petržalka	1 996	2 179	1 685	1 811	1 902	3 209	3 206	2 696	3 191	3 037
Rusovce	186	162	111	118	168	41	30	23	42	52

III.24* Prírastok obyvateľstva sťahovaním podľa mestských častí
Net migration of population by municipal parts

Mestská časť <i>Municipal part</i>	2007	2008	2009	2010	2011
Staré Mesto	-176	-121	-77	348	247
Podunajské Biskupice	402	211	123	123	238
Ružinov	714	639	604	550	620
Vrakuňa	18	136	176	-15	28
Nové Mesto	321	389	459	325	432
Rača	-	88	80	128	114
Vajnory	203	208	163	103	109
Devín	9	35	30	25	32
Devínska Nová Ves	96	36	-16	2	-104
Dúbravka	-221	126	136	-18	101
Karlova Ves	-8	144	176	110	111
Lamač	52	24	123	75	183
Záhorská Bystrica	177	196	102	211	186
Čunovo	7	13	23	30	14
Jarovce	55	57	34	62	62
Petržalka	-1 213	-1 027	-1 011	-1 380	-1 135
Rusovce	145	132	88	76	116

III.24* Prírastok obyvateľstva sťahovaním podľa mestských častí
Net migration of population by municipal parts

dokončenie

End of table

Mestská časť <i>Municipal part</i>	Prírastok obyvateľstva vnútorným sťahovaním <i>Net internal migration of population</i>			Prírastok obyvateľstva zahraničným sťahovaním <i>Net external migration of population</i>		
	2009	2010	2011	2009	2010	2011
Staré Mesto	-403	120	31	326	228	216
Podunajské Biskupice	89	114	235	34	9	3
Ružinov	384	410	508	220	140	112
Vrakuňa	135	-20	11	41	5	17
Nové Mesto	289	189	319	170	136	113
Rača	33	108	93	47	20	21
Vajnory	139	101	93	24	2	16
Devín	24	22	24	6	3	8
Devínska Nová Ves	-67	-28	-114	51	30	10
Dúbravka	92	-47	92	44	29	9
Karlova Ves	4	45	60	172	65	51
Lamač	104	69	177	19	6	6
Záhorská Bystrica	92	195	176	10	16	10
Čunovo	20	27	15	3	3	-1
Jarovce	34	60	61	-	2	1
Petržalka	-1 130	-1 423	-1 168	119	43	33
Rusovce	81	67	114	7	9	2

III.25* Celkový prírastok obyvateľstva podľa mestských častí
Total increase of population by municipal parts

Mestská časť / <i>Municipal part</i>	2007	2008	2009	2010	2011
Staré Mesto	-326	-223	-204	258	185
Podunajské Biskupice	469	273	217	210	348
Ružinov	490	592	518	558	602
Vrakuňa	122	243	303	121	151
Nové Mesto	133	275	455	260	418
Rača	-6	43	67	112	135
Vajnory	195	210	188	111	146
Devín	6	30	29	23	35
Devínska Nová Ves	164	108	97	74	-7
Dúbravka	-231	119	201	20	163
Karlova Ves	104	297	337	262	263
Lamač	52	17	125	82	187
Záhorská Bystrica	189	219	123	228	206
Čunovo	3	7	27	39	20
Jarovce	47	53	39	67	78
Petržalka	-710	-536	-362	-767	-354
Rusovce	135	137	110	82	124

IV. ORGANIZAČNÁ ŠTRUKTÚRA EKONOMIKY

Metodické vysvetlivky a definície

Metodické vysvetlivky a definície uvedené v štatistickej ročenke, v časti týkajúcej sa hlavného mesta SR Bratislavy, platia analogicky aj pre tento dodatok.

Zdroj údajov

Štatistický úrad SR

IV. ORGANIZATIONAL STRUCTURE OF THE ECONOMY

Methodological notes and definitions

Methodological notes and definitions which are presented in the Statistical Yearbook in the part relating to the capital of the Slovak Republic, apply by analogy also for this supplement.

Source

Statistical Office of the SR

IV.2* Právne subjekty k 31.12.2011 podľa mestských častí
Legal subjects as of Dec. 31, 2011 by municipal parts

Mestská časť <i>Municipal part</i>	Spolu <i>Total</i>	v tom / of which	
		právnické osoby <i>Legal persons</i>	FO - podnikatelia nezapísaní v OR <i>Natural persons unincorporated in BR</i>
Staré Mesto	21 078	15 649	5 429
Podunajské Biskupice	3 478	1 488	1 990
Ružinov	21 332	14 289	7 043
Vrakuňa	3 098	1 229	1 869
Nové Mesto	11 082	7 068	4 014
Rača	3 777	1 897	1 880
Vajnory	1 162	645	517
Devín	255	150	105
Devínska Nová Ves	2 177	761	1 416
Dúbravka	5 048	2 020	3 028
Karlova Ves	5 973	2 839	3 134
Lamač	1 127	481	646
Záhorská Bystrica	605	267	338
Čunovo	158	65	93
Jarovce	199	76	123
Petržalka	19 178	7 726	11 452
Rusovce	492	229	263

IV.2* Právne subjekty k 31.12.2011 podľa mestských častí
Legal subjects as of Dec. 31, 2011 by municipal parts

1. pokračovanie 1st continuation

Mestská časť <i>Municipal part</i>	Právnické osoby spolu <i>Legal persons in total</i>	v tom / of which	
		podniky <i>Enterprises</i>	neziskové inštitúcie <i>Non-profit institutions</i>
Staré Mesto	15 649	12 984	2 665
Podunajské Biskupice	1 488	1 321	167
Ružinov	14 289	12 680	1 609
Vrakuňa	1 229	1 059	170
Nové Mesto	7 068	5 927	1 141
Rača	1 897	1 601	296
Vajnory	645	573	72
Devín	150	111	39
Devínska Nová Ves	761	550	211
Dúbravka	2 020	1 604	416
Karlova Ves	2 839	2 123	716
Lamač	481	382	99
Záhorská Bystrica	267	214	53
Čunovo	65	47	18
Jarovce	76	61	15
Petržalka	7 726	6 554	1 172
Rusovce	229	172	57

IV.2* Právne subjekty k 31.12.2011 podľa mestských častí
Legal subjects as of Dec. 31, 2011 by municipal parts

2. pokračovanie

2nd continuation

Mestská časť <i>Municipal part</i>	Podniky spolu <i>Enterprises total</i>	z toho / of which	
		spoločnosti s ručením obmedzeným <i>Limited liability company</i>	akciové spoločnosti <i>Joint-stock company</i>
Staré Mesto	12 984	11 323	976
Podunajské Biskupice	1 321	1 232	33
Ružinov	12 680	11 106	863
Vrakuňa	1 059	985	32
Nové Mesto	5 927	5 217	367
Rača	1 601	1 285	54
Vajnory	573	493	24
Devín	111	103	5
Devínska Nová Ves	550	507	9
Dúbravka	1 604	1 473	69
Karlova Ves	2 123	1 918	127
Lamač	382	354	10
Záhorská Bystrica	214	189	5
Čunovo	47	42	-
Jarovce	61	55	3
Petržalka	6 554	5 996	207
Rusovce	172	163	2

IV.2* Právne subjekty k 31.12.2011 podľa mestských častí
Legal subjects as of Dec. 31, 2011 by municipal parts

3. pokračovanie

3rd continuation

Mestská časť <i>Municipal part</i>	Neziskové inštitúcie spolu <i>Non-profit institutions total</i>	z toho / of which	
		rozpočtové organizácie <i>Budgetary organizations</i>	príspevkové organizácie <i>Subsidized organizations</i>
Staré Mesto	2 665	101	36
Podunajské Biskupice	167	12	-
Ružinov	1 609	67	18
Vrakuňa	170	7	-
Nové Mesto	1 141	39	8
Rača	296	17	4
Vajnory	72	2	1
Devín	39	1	-
Devínska Nová Ves	211	7	3
Dúbravka	416	18	2
Karlova Ves	716	38	22
Lamač	99	6	-
Záhorská Bystrica	53	3	-
Čunovo	18	1	-
Jarovce	15	2	-
Petržalka	1 172	42	5
Rusovce	57	2	2

IV.2* Právne subjekty k 31.12.2011 podľa mestských častí
Legal subjects as of Dec. 31, 2011 by municipal parts

dokončenie

End of table

Mestská časť <i>Municipal part</i>	FO - podnikatelia nezapísaní v OR <i>Natural persons unincorporated in BR</i>	z toho / <i>of which</i>	
		živnostníci <i>Self-employed persons</i>	slobodné povolania <i>Freelancers</i>
Staré Mesto	5 429	4 272	1 141
Podunajské Biskupice	1 990	1 907	75
Ružinov	7 043	6 382	640
Vrakuňa	1 869	1 781	78
Nové Mesto	4 014	3 596	406
Rača	1 880	1 782	82
Vajnory	517	498	15
Devín	105	100	3
Devínska Nová Ves	1 416	1 362	51
Dúbravka	3 028	2 866	161
Karlova Ves	3 134	2 928	201
Lamač	646	610	36
Záhorská Bystrica	338	321	15
Čunovo	93	92	-
Jarovce	123	120	3
Petržalka	11 452	10 901	528
Rusovce	263	252	6

VI. BYTOVÁ VÝSTAVBA

Metodické vysvetlivky a definície

Metodické vysvetlivky a definície uvedené v štatistickej ročenke, v časti týkajúcej sa hlavného mesta SR Bratislavy, platia analogicky aj pre tento dodatok.

Zdroj údajov

Štatistický úrad SR

VI. DWELLING CONSTRUCTION

Methodological notes and definitions

Methodological notes and definitions which are presented in the Statistical Yearbook in the part relating to the capital of the Slovak Republic, apply by analogy also for this supplement.

Source

Statistical Office of the SR

VI.3* Dokončené byty za rok 2011 podľa mestských častí a počtu izieb
Completed dwellings in 2011 by municipal parts and by number of rooms

Mestská časť <i>Municipal part</i>	Spolu <i>Total</i>	v tom / of which				
		1-izbové a garsónky <i>One-room and flatlets</i>	2-izbové <i>Two-room</i>	3-izbové <i>Three-room</i>	4-izbové <i>Four-room</i>	5 a viac izbové <i>Five-room and more</i>
Staré Mesto	103	25	20	22	18	18
Podunajské Biskupice	142	-	47	60	26	9
Ružinov	832	172	271	338	39	12
Vrakuňa	64	-	3	28	15	18
Nové Mesto	195	15	36	57	54	33
Rača	38	1	7	5	10	15
Vajnory	53	1	10	14	7	21
Devín	6	-	2	-	3	1
Devínska Nová Ves	64	-	37	13	5	9
Dúbravka	111	25	36	17	22	11
Karlova Ves	24	1	10	4	3	6
Lamač	12	-	1	1	7	3
Záhorská Bystrica	37	-	-	3	11	23
Čunovo	8	-	-	-	8	-
Jarovce	21	-	-	2	10	9
Petržalka	11	1	3	3	1	3
Rusovce	47	-	1	6	16	24

VI.6* Stav bytov k 31.12. podľa mestských častí
Dwellings as of Dec. 31 by municipal parts

Mestská časť <i>Municipal part</i>	2007	2008	2009	2010	2011
Staré Mesto	23 069	23 214	23 448	23 793	23 875
Podunajské Biskupice	8 720	8 942	9 224	9 562	9 700
Ružinov	37 327	38 174	38 992	39 276	40 101
Vrakuňa	7 728	7 866	8 009	8 115	8 179
Nové Mesto	20 766	21 140	22 128	22 677	22 866
Rača	8 915	9 040	9 174	9 329	9 366
Vajnory	2 168	2 208	2 244	2 275	2 324
Devín	438	450	479	502	508
Devínska Nová Ves	5 971	5 998	6 077	6 291	6 352
Dúbravka	15 589	15 826	15 882	16 118	16 226
Karlova Ves	15 295	15 602	16 087	16 368	16 390
Lamač	3 452	3 465	3 551	3 651	3 659
Záhorská Bystrica	1 315	1 368	1 441	1 766	1 802
Čunovo	390	394	401	412	419
Jarovce	516	538	555	576	597
Petržalka	43 507	43 856	44 011	44 108	44 119
Rusovce	1 107	1 124	1 156	1 204	1 250

XVI. KULTÚRA

Metodické vysvetlivky a definície

Metodické vysvetlivky a definície uvedené v štatistickej ročenke, v časti týkajúcej sa hlavného mesta SR Bratislavy, platia analogicky aj pre tento dodatok.

Zdroj údajov

Divadelný ústav Bratislava

Mestská knižnica v Bratislave

Ústav informácií a prognóz školstva

Jednotný automatizovaný systém právnych informácií MS SR

Štatistický úrad SR

XVI. CULTURE

Methodological notes and definitions

Methodological notes and definitions which are presented in the Statistical Yearbook in the part relating to the capital of the Slovak Republic, apply by analogy also for this supplement.

Source

The Theatre Institute Bratislava

City Library in Bratislava

Institute of Information and Prognosis of Education

Integrated automated system of legal information MJ of the SR

Statistical Office of the SR

XVI.5* Verejné knižnice k 31.12.2011 podľa mestských častí
Public libraries as of Dec. 31, 2011 by municipal parts

Mestská časť <i>Municipal part</i>	Knižnice ¹⁾ <i>Libraries</i>	Knižničné jednotky v ks ¹⁾ <i>Volumes in pieces</i>	Aktívni používatelia <i>Active users</i>	Výpožičky <i>Loans</i>
Staré Mesto	6	406 289	13 587	656 724
Podunajské Biskupice	2	42 528	1 293	55 033
Ružinov	5	157 543	5 557	357 105
Vrakuňa	1	28 995	883	31 438
Nové Mesto	4	145 243	4 476	165 861
Rača	1	18 498	260	8 031
Vajnory	1	12 067	311	7 986
Devín	1	7 391	93	719
Devínska Nová Ves	1	16 052	455	19 688
Dúbravka	1	46 282	644	45 023
Karlova Ves	1	34 484	1 559	70 019
Lamač	1	19 246	397	14 988
Záhorská Bystrica	1	11 666	156	2 135
Čunovo	1	7 469	57	939
Jarovce	1	8 953	26	212
Petržalka	11	236 347	8 197	343 640
Rusovce	1	9 392	27	550

¹⁾ údaj so stagnujúcimi knižnicami

¹⁾ data with stagnating libraries

XVI.6* Vybrané kultúrne zariadenia k 31.12.2011 podľa mestských častí
Selected cultural institutions as of Dec. 31, 2011 by municipal parts

Mestská časť <i>Municipal part</i>	Kiná stále <i>Cinemas in permanent operation</i>		Divadlá <i>Theatres</i>		Letné kiná a prírodné amfiteátre <i>Summer cinemas and Amphitheatres</i>	
	zariadenia <i>Units</i>	sedadlá <i>Seats</i>	zariadenia <i>Units</i>	sedadlá <i>Seats</i>	zariadenia <i>Units</i>	sedadlá <i>Seats</i>
Staré Mesto	3	2 023	17	5 470	-	-
Podunajské Biskupice	-	-	-	-	-	-
Ružinov	1	288	4	280	-	-
Vrakuňa	-	-	-	-	-	-
Nové Mesto	3	2 179	3	604	1	348
Rača	-	-	-	-	2	1 550
Vajnory	-	-	-	-	-	-
Devín	1	140	-	-	-	-
Devínska Nová Ves	-	-	-	-	-	-
Dúbravka	1	350	-	-	1	250
Karlova Ves	-	-	-	-	-	-
Lamač	1	177	-	-	-	-
Záhorská Bystrica	-	-	-	-	-	-
Čunovo	-	-	-	-	-	-
Jarovce	-	-	-	-	-	-
Petržalka	3	2 989	2	312	-	-
Rusovce	-	-	-	-	-	-

XVI.6* Vybrané kultúrne zariadenia k 31.12.2011 podľa mestských častí
Selected cultural institutions as of Dec. 31, 2011 by municipal parts

dokončenie

End of table

Mestská časť <i>Municipal part</i>	Múzeá a památníky <i>Museums and monuments</i>	Galérie <i>Galleries</i>	Kultúrno-osvetové zariadenia (vrátane kultúrnych domov) <i>Cultural-educational institutions (including Palaces of culture)</i>	Zariadenia na voľný čas a záujmovú činnosť pre deti a mládež <i>Institutions for leisure and spare-time activity for children and youth</i>	Video a DVD požičovne <i>Video and DVD rental</i>
Staré Mesto	23	7	3	1	-
Podunajské Biskupice	1	-	2	-	-
Ružinov	1	-	4	2	-
Vrakuňa	-	-	1	1	-
Nové Mesto	2	-	2	-	-
Rača	2	-	4	2	-
Vajnory	-	-	1	-	-
Devín	-	-	1	1	-
Devínska Nová Ves	1	-	1	-	-
Dúbravka	-	-	2	1	-
Karlova Ves	3	-	1	1	1
Lamač	-	-	-	-	-
Záhorská Bystrica	-	-	-	-	-
Čunovo	-	-	1	-	-
Jarovce	-	-	1	-	-
Petržalka	-	-	4	4	-
Rusovce	-	-	1	-	-

Vybrané úrady a organizácie v Bratislavskom kraji k 1.11.2012

Selected offices and organizations in the Bratislava Region as of Nov.1, 2012

Obvodný úrad Malacky Záhorácka 60A 901 01 Malacky	<i>District Office Malacky</i>
Obvodný úrad Pezinok M. R. Štefánika 10 902 01 Pezinok	<i>District Office Pezinok</i>
Obvodný úrad Senec Hurbanova 21 903 01 Senec	<i>District Office Senec</i>
Obvodný lesný úrad Malacky Záhorácka 60A 901 01 Malacky	<i>District Forest Office Malacky</i>
Obvodný pozemkový úrad Malacky Záhorácka 60A 901 01 Malacky	<i>District Land Office Malacky</i>
Obvodný pozemkový úrad Senec Hurbanova 21 903 01 Senec	<i>District Land Office Senec</i>
Obvodný úrad životného prostredia Malacky Záhorácka 60A 901 01 Malacky	<i>District Office of Environment Malacky</i>
Obvodný úrad životného prostredia Pezinok M. R. Štefánika 10 902 01 Pezinok	<i>District Office of Environment Pezinok</i>
Obvodný úrad životného prostredia Senec Hurbanova 21 903 01 Senec	<i>District Office of Environment Senec</i>
Obvodný úrad pre cestnú dopravu a pozemné komunikácie Záhorácka 116 901 26 Malacky	<i>District Office of Road Transport and Ground Communications Malacky</i>
Obvodný úrad pre cestnú dopravu a pozemné komunikácie Radničné nám. 9 902 01 Pezinok	<i>District Office of Road Transport and Ground Communications Pezinok</i>
Obvodný úrad pre cestnú dopravu a pozemné komunikácie Hurbanova 21 903 01 Senec	<i>District Office of Road Transport and Ground Communications Senec</i>
Úrad práce, sociálnych vecí a rodiny Malacky Záhorácka 60A 901 01 Malacky	<i>Office of Labour, Social Affairs and Family Malacky</i>
Úrad práce, sociálnych vecí a rodiny Pezinok Moyzesova 2 902 01 Pezinok	<i>Office of Labour, Social Affairs and Family Pezinok</i>
Okresný súd Malacky Mierové nám. 10 901 19 Malacky	<i>District Court Malacky</i>
Okresný súd Pezinok M. R. Štefánika 40 902 01 Pezinok	<i>District Court Pezinok</i>
Daňový úrad Malacky Záhorácka 17 901 01 Malacky	<i>Tax Office Malacky</i>
Daňový úrad Pezinok Moyzesova 2 902 01 Pezinok	<i>Tax Office Pezinok</i>

Daňový úrad Senec Mierové nám. 17 903 01 Senec	<i>Tax Office Senec</i>
Mestský úrad Malacky Radlinského 1 901 01 Malacky	<i>Town Office Malacky</i>
Mestský úrad Stupava Hlavná 1 900 31 Stupava	<i>Town Office Stupava</i>
Obecný úrad Borinka Borinka 110 900 32 Borinka pri Bratislave	<i>Municipal Office Borinka</i>
Obecný úrad Gajary Hlavná 67 900 61 Gajary	<i>Municipal Office Gajary</i>
Obecný úrad Jablonové Jablonové 197 900 54 Jablonové	<i>Municipal Office Jablonové</i>
Obecný úrad Jakubov Jakubov 191 900 63 Jakubov	<i>Municipal Office Jakubov</i>
Obecný úrad Kostolište Kostolište 66 900 62 Kostolište	<i>Municipal Office Kostolište</i>
Obecný úrad Kuchyňa Kuchyňa 220 900 52 Kuchyňa	<i>Municipal Office Kuchyňa</i>
Obecný úrad Láb Láb 503 900 67 Láb	<i>Municipal Office Láb</i>
Obecný úrad Lozorno Hlavná 1 900 55 Lozorno	<i>Municipal Office Lozorno</i>
Obecný úrad Malé Leváre Malé Leváre 177 908 74 Malé Leváre	<i>Municipal Office Malé Leváre</i>
Obecný úrad Marianka Školská 32 900 33 Marianka	<i>Municipal Office Marianka</i>
Obecný úrad Pernek Pernek 48 900 53 Pernek	<i>Municipal Office Pernek</i>
Obecný úrad Plavecké Podhradie Plavecké Podhradie 34 906 36 Plavecké Podhradie	<i>Municipal Office Plavecké Podhradie</i>
Obecný úrad Plavecký Mikuláš Plavecký Mikuláš 307 906 35 Plavecký Mikuláš	<i>Municipal Office Plavecký Mikuláš</i>
Obecný úrad Plavecký Štvrtok Plavecký Štvrtok 172 900 68 Plavecký Štvrtok	<i>Municipal Office Plavecký Štvrtok</i>
Obecný úrad Rohožník Školské nám. 406/1 906 38 Rohožník na Záhorí	<i>Municipal Office Rohožník</i>
Obecný úrad Sološnica Sološnica 527 906 37 Sološnica	<i>Municipal Office Sološnica</i>

Obecný úrad Studienka Studienka 364 908 75 Studienka na Záhorí	<i>Municipal Office Studienka</i>
Obecný úrad Suchohrad Suchohrad 140 900 64 Suchohrad	<i>Municipal Office Suchohrad</i>
Obecný úrad Veľké Leváre Štefánikova 747 908 73 Veľké Leváre	<i>Municipal Office Veľké Leváre</i>
Obecný úrad Vysoká pri Morave Hlavná 102 900 66 Vysoká pri Morave	<i>Municipal Office Vysoká pri Morave</i>
Obecný úrad Záhorská Ves Hlavná 29 900 65 Záhorská Ves	<i>Municipal Office Záhorská Ves</i>
Obecný úrad Závod Sokolská 243 908 72 Závod	<i>Municipal Office Závod</i>
Obecný úrad Zohor Nám. 1. mája 1 900 51 Zohor	<i>Municipal Office Zohor</i>
Mestský úrad Pezinok Radničné nám. 7 902 14 Pezinok	<i>Town Office Pezinok</i>
Mestský úrad Modra Dukelská 38 900 01 Modra	<i>Town Office Modra</i>
Mestský úrad Svätý Jur Prostredná 29 900 21 Svätý Jur	<i>Town Office Svätý Jur</i>
Obecný úrad Báhoň SNP 65 900 84 Báhoň	<i>Municipal Office Báhoň</i>
Obecný úrad Budmerice Budmerice 534 900 86 Budmerice	<i>Municipal Office Budmerice</i>
Obecný úrad Častá Hlavná 168 900 89 Častá	<i>Municipal Office Častá</i>
Obecný úrad Doľany Doľany 169 900 88 Doľany pri Častej	<i>Municipal Office Doľany</i>
Obecný úrad Dubová Hlavná 39 900 90 Dubová pri Modre	<i>Municipal Office Dubová</i>
Obecný úrad Jablonec Jablonec 206 900 86 Budmerice	<i>Municipal Office Jablonec</i>
Obecný úrad Limbach SNP 55 900 91 Limbach	<i>Municipal Office Limbach</i>
Obecný úrad Píla Hlavná 68 900 89 Častá	<i>Municipal Office Píla</i>
Obecný úrad Slovenský Grob Hlavná 132 900 26 Slovenský Grob	<i>Municipal Office Slovenský Grob</i>

Obecný úrad Šenkvice Nám. G. Kolinoviča 5 900 81 Šenkvice	<i>Municipal Office Šenkvice</i>
Obecný úrad Štefanová Štefanová 100 900 86 Budmerice	<i>Municipal Office Štefanová</i>
Obecný úrad Viničné Hlavná 209 900 23 Viničné pri Pezinku	<i>Municipal Office Viničné</i>
Obecný úrad Vinosady Pezinská 95 902 01 Pezinok	<i>Municipal Office Vinosady</i>
Obecný úrad Vištuk Vištuk 353 900 85 Vištuk	<i>Municipal Office Vištuk</i>
Mestský úrad Senec Mierové nám. 8 903 01 Senec	<i>Town Office Senec</i>
Obecný úrad Bernolákovo Hlavná 111 900 27 Bernolákovo	<i>Municipal Office Bernolákovo</i>
Obecný úrad Blatné Šarfická 300/37 900 82 Blatné pri Senci	<i>Municipal Office Blatné</i>
Obecný úrad Boldog Boldog 89 925 26 Reča	<i>Municipal Office Boldog</i>
Obecný úrad Čataj Čataj 333 900 83 Čataj	<i>Municipal Office Čataj</i>
Obecný úrad Dunajská Lužná Jánošíkova 7 900 42 Dunajská Lužná	<i>Municipal Office Dunajská Lužná</i>
Obecný úrad Hamuliakovo Hamuliakovo 127 900 43 Hamuliakovo	<i>Municipal Office Hamuliakovo</i>
Obecný úrad Hrubá Borša Hrubá Borša 73 925 23 Jelka	<i>Municipal Office Hrubá Borša</i>
Obecný úrad Hrubý Šúr Hrubý Šúr 205 903 01 Senec	<i>Municipal Office Hrubý Šúr</i>
Obecný úrad Hurbanova Ves Hurbanova Ves 48 903 01 Senec	<i>Municipal Office Hurbanova Ves</i>
Obecný úrad Chorvátsky Grob Nám. Josipa Andriča 17 900 25 Chorvátsky Grob	<i>Municipal Office Chorvátsky Grob</i>
Obecný úrad Igram Igram 217 900 84 Báhoň	<i>Municipal Office Igram</i>
Obecný úrad Ivanka pri Dunaji Štefánikova 12 900 28 Ivanka pri Dunaji	<i>Municipal Office Ivanka pri Dunaji</i>
Obecný úrad Kalinkovo Hlavná 211 900 43 Hamuliakovo	<i>Municipal Office Kalinkovo</i>

Obecný úrad Kaplna Kaplna 39 900 84 Báhoň	<i>Municipal Office Kaplna</i>
Obecný úrad Kostolná pri Dunaji Kostolná pri Dunaji 59 903 01 Senec	<i>Municipal Office Kostolná pri Dunaji</i>
Obecný úrad Kráľová pri Senci Kráľová pri Senci 326 900 50 Kráľová pri Senci	<i>Municipal Office Kráľová pri Senci</i>
Obecný úrad Malinovo L. Svobodu 17 900 45 Malinovo	<i>Municipal Office Malinovo</i>
Obecný úrad Miloslavov Miloslavov 181 900 42 Dunajská Lužná	<i>Municipal Office Miloslavov</i>
Obecný úrad Most pri Bratislave Bratislavská 96 900 46 Most pri Bratislave	<i>Municipal Office Most pri Bratislave</i>
Obecný úrad Nová Dedinka Mierová 11 900 29 Nová Dedinka	<i>Municipal Office Nová Dedinka</i>
Obecný úrad Nový Svet Nový Svet 24 903 01 Senec	<i>Municipal Office Nový Svet</i>
Obecný úrad Reca Reca 24 925 26 Reca	<i>Municipal Office Reca</i>
Obecný úrad Rovinka Hlavná 350 900 41 Rovinka	<i>Municipal Office Rovinka</i>
Obecný úrad Tomášov 1. mája 5 900 44 Tomášov	<i>Municipal Office Tomášov</i>
Obecný úrad Tureň Tureň 36 903 01 Senec	<i>Municipal Office Tureň</i>
Obecný úrad Veľký Biel Železničná 76 900 24 Veľký Biel	<i>Municipal Office Veľký Biel</i>
Obecný úrad Vlky Vlky 83 900 44 Tomášov	<i>Municipal Office Vlky</i>
Obecný úrad Zálesie Trojičné nám. 1 900 28 Ivanka pri Dunaji	<i>Municipal Office Zálesie</i>

I. CHARAKTERISTIKA BRATISLAVSKÉHO KRAJA

Metodické vysvetlivky a definície

Metodické vysvetlivky a definície uvedené v štatistickej ročenke, v časti týkajúcej sa hlavného mesta SR Bratislavy, platia analogicky aj pre tento dodatok.

Zdroj údajov

Internet

Úrad Bratislavského samosprávneho kraja

Štatistický úrad SR

I. CHARACTERISTICS OF THE BRATISLAVA REGION

Methodological notes and definitions

Methodological notes and definitions which are presented in the Statistical Yearbook in the part relating to the capital of the Slovak Republic, apply by analogy also for this supplement.

Source

Internet

Office of the Bratislava Self-Governing Region

Statistical Office of the SR

I.1 Všeobecný prehľad General survey

Ukazovateľ	Hodnota Value	Indicator
Základné údaje		<i>Basic indicators</i>
Obyvateľstvo k 31.12.2011	606 537	<i>Population as of Dec. 31, 2011</i>
Rozloha kraja v km ²	2 052,7	<i>Region surface area in km²</i>
Hustota obyvateľov na 1 km ²	295	<i>Population density per 1 km²</i>
Počet okresov	8	<i>Number of districts</i>
Počet obcí	¹⁾ 73	<i>Number of villages</i>
z toho so štatútom mesta	7	<i>of which with town statute</i>
Dôležité letopočty (rok)		<i>Important dates (Year)</i>
Prvá písomná zmienka o Bratislavskom hrade	907	<i>First written reference to Bratislava Castle</i>
Prvá písomná zmienka o najstaršej obci - Dubová	1112	<i>First written reference to oldest village - Dubová</i>
Bratislavský hrad - Korunná veža (prvá zmienka)	1245	<i>Bratislava Castle - The Crown Tower (first reference)</i>
Vznik Bratislavského samosprávneho kraja	2001	<i>The Bratislava self-government region came into existence</i>
Najmladšia obec - Nový Svet	2002	<i>The youngest village - Nový Svet</i>
Štruktúra povrchu kraja (v m n. m.)		<i>Surface structure of a region (in metres above sea level)</i>
Najnižšie miesto - Kráľová pri Senci	119	<i>Lowest place elevation - Kráľová pri Senci</i>
Najvyššie miesto - vrch Vysoká	754	<i>Highest place elevation - mountain Vysoká</i>
Najvyššia stavba (m)		<i>Highest construction (m)</i>
Televízna veža	200	<i>TV broadcasting tower</i>
Najvyššia budova (m)		<i>Highest building (m)</i>
Národná banka Slovenska	111	<i>National Bank of Slovakia</i>

¹⁾ hl. m. SR Bratislava je uvedená ako 1 obec, ktorá sa člení na 17 mestských častí

¹⁾ Capital of the SR Bratislava is introduced as 1 town, which is divided into 17 municipal parts

I.2 Základné územné charakteristiky k 31.12.2011 * Basic territorial characteristics as of Dec. 31, 2011*

Územie Territory	Rozloha (km ²) Area (km ²)	Podiel na rozlohe kraja (%) Share at the area of region (%)	Obyvateľstvo Population	Podiel na obyvateľstve kraja (%) Share of population of region (%)	Hustota obyvateľstva ¹⁾ na 1 km ² Population density ¹⁾ per 1 km ²
Bratislavský kraj <i>Bratislava region</i> v tom okresy <i>of which districts</i>	2 052,7	100,0	606 537	100,0	295
Bratislava I-V	367,7	17,9	413 192	68,1	1 124
Malacky	949,6	46,3	67 785	11,2	71
Pezinok	375,5	18,3	57 975	9,6	154
Senec	359,9	17,5	67 585	11,1	188

¹⁾ hustota obyvateľstva je počítaná z rozlohy v m²

¹⁾ Population density is calculated from area in m²

I.3 Najvyššie budovy a stavby k 31.12.2011 *
Highest buildings and constructions as of Dec. 31, 2011 *

Názov budovy, stavby <i>Name of building, construction</i>	Výška ¹⁾ <i>Height ¹⁾</i>	Okres <i>District</i>
Televízna veža	200,0	Bratislava III
Volkswagen Slovakia, a. s. ²⁾	150,0	Bratislava IV
Spaľovňa odpadu - OLO, a. s. ²⁾	125,0	Bratislava II
Spaľovňa odpadu - Slovnaft, a. s. ²⁾	122,0	Bratislava II
Etylénová jednotka - Slovnaft, a. s.	120,0	Bratislava II
HOLCIM (Slovensko), a. s. ²⁾	120,0	Malacky
Matador, a. s. ²⁾	120,0	Bratislava V
Špičková elektrárň Juh - Západoslovenská energetika, a. s. ²⁾	120,0	Bratislava II
Tepláreň 1 - Západoslovenská energetika, a. s. ²⁾	120,0	Bratislava I
Tepláreň Západ - Západoslovenská energetika, a. s. ²⁾	120,0	Bratislava IV
Národná banka Slovenska	111,0	Bratislava I
Poľný horák - Slovnaft, a. s. ²⁾	110,0	Bratislava II
Budova RTVS - televízia	107,5	Bratislava IV
City Business Center I	107,0	Bratislava I
Výrobňa siry - Slovnaft, a. s.	105,0	Bratislava II
Tower 115	104,0	Bratislava I
Obytný dom Gloria	100,0	Bratislava II
Aupark Tower	96,0	Bratislava V
Kotolňa ²⁾	90,0	Pezinok
Technopol I	90,0	Bratislava V
Technopol II	90,0	Bratislava V
VÚB, a. s. - ústredie	88,0	Bratislava II
Manhattan	86,0	Bratislava II
Obydick	86,0	Bratislava III
Incheba, a. s.	85,6	Bratislava V
Dóm sv. Martina	85,0	Bratislava I
Lakeside Park	85,0	Bratislava III
Millenium Tower II	85,0	Bratislava III
Pilót - Nový most	85,0	Bratislava V
Pressburg centrum, a. s.	85,0	Bratislava I
Ministerstvo obrany SR	82,2	Bratislava III
Rozadol	82,0	Bratislava II
Dominant	80,0	Bratislava V
Millenium Tower I	80,0	Bratislava III
Budova RTVS - rozhlas	80,0	Bratislava I
Tepláreň 2 - Západoslovenská energetika, a. s. ²⁾	80,0	Bratislava III
Stavebná fakulta STU	78,0	Bratislava I
Vienna Gate	78,0	Bratislava V
Apollo Business Center II	76,5	Bratislava II
Universo	75,0	Bratislava II
III Veže	74,0	Bratislava III
Tatra City	72,0	Bratislava V

¹⁾ výška budov v m je meraná od upraveného terénu po vrch atiky
²⁾ komín

¹⁾ Height of the buildings in m is measured from the ground up to the peak
²⁾ Chimney

I.4 Príjmy a finančné operácie Úradu Bratislavského samosprávneho kraja za rok 2011 *
*Revenues and financial transactions of the Office of the Bratislava Self-Governing Region in 2011 **

Príjmy	v tis. Eur Thous. EUR	Revenues
Príjmy spolu	105 448	Revenues in total
v tom		of which
daňové príjmy	63 119	Tax-revenues
v tom		of which
podielové dane ¹⁾	31 827	Proportionate taxes ¹⁾
daň z motorových vozidiel	31 292	Motor cars tax
nedaňové príjmy	2 277	Non-tax revenues
v tom		of which
z prenájmu	661	Rent tax
z predaja kapitálových aktív	961	Sale on capital revenues
úroky zo zostatkov a termínovaných vkladov	95	Interests balances and interests of time deposits
administratívne poplatky, ostatné poplatky a licencie	163	Administrative and other payments and licences
iné nedaňové príjmy	397	Others non-tax revenues
granty a transfery	40 052	Grants and transfers
v tom		of which
bežné transfery zo ŠR na prenesený výkon štátnej správy	38 658	Current transfers from state budget for transferred competences into operation of state government
kapitálové transfery zo ŠR na prenesený výkon štátnej správy	68	Capital transfers from state budget for transferred competences into operation of state government
bežné granty	1 006	Current grants
kapitálové granty	320	Capital grants
Finančné operácie	11 870	Financial transactions
v tom		of which
zostatok z predchádzajúcich rokov	572	Balance of the years past
z bankového úveru	11 298	Revenues on bank credit
Príjmy a finančné operácie spolu	117 318	Revenues and financial transactions in total

¹⁾ z príjmov štátneho rozpočtu sú z príjmov fyzických a právnických osôb

¹⁾ From revenues of state budget are from natural and legal persons income

I.5 Výdavky a finančné operácie Úradu Bratislavského samosprávneho kraja za rok 2011 *
*Expenditures and financial transactions of the Office of the Bratislava Self-Governing Region in 2011 **

Výdavky	v tis. Eur Thous. EUR	Expenditures
Výdavky spolu	69 469	<i>Expenditures in total</i>
v tom		<i>of which</i>
bežné výdavky spolu	57 728	<i>Current expenditures in total</i>
v tom		<i>of which</i>
tarifné platy, príplatky, odmeny, náhrady	3 821	<i>Tariff salaries, additional charges, rewards, compensations</i>
poistné a príspevok do poisťovní	1 392	<i>Insurance and contribution to insurance companies</i>
za tovary a služby	5 297	<i>For goods and services</i>
splácanie úrokov banke	593	<i>Interest repayment to a bank</i>
transfery neziskovým organizáciám, ostatné transfery	25 505	<i>Transfers to the non-profit organizations, transfers others</i>
cestná doprava, správa a údržba ciest, transfery	13 890	<i>Road transport, management and maintenance of roads, transfers</i>
železničná doprava, transfery	244	<i>Railway transports, transfers</i>
kultúrne zariadenia, transfery	122	<i>Cultural facilities, transfers</i>
zdravotníctvo – údržba budov	525	<i>Health - maintenance of building</i>
školské zariadenia, transfery	4 925	<i>Educational facilities, transfers</i>
zariadenia sociálneho zabezpečenia	1 414	<i>Social security facilities</i>
kapitálové výdavky spolu	11 741	<i>Capital expenditures in total</i>
v tom		<i>of which</i>
pozemky a nehmotný majetok	156	<i>Lands and intangible property</i>
stroje, prístroje výpočtovej techniky a zariadenie	442	<i>Machinery, equipment of computer technique and facility</i>
realizácia stavieb a ich technického zhodnotenia	48	<i>Realisation of constructions and their technical appreciation</i>
prípravná a projektová dokumentácia	15	<i>Preparatory and feasibility study</i>
správa a údržba ciest	7 097	<i>Management and maintenance of roads</i>
kultúrne zariadenia	36	<i>Cultural facilities</i>
školské zariadenia	2 093	<i>Educational facilities</i>
zariadenia sociálneho zabezpečenia	263	<i>Social security facilities</i>
transfer v rámci projektu Cyklomost vláde Dolného Rakúska	206	<i>Transfer within the project Cyklomost to the Government of Lower Austria</i>
Finančné operácie	381	<i>Financial transactions</i>
v tom		<i>of which</i>
splácanie istiny tuzemského dlhodobého bankového úveru	381	<i>Principal repayment of a domestic long-term bank credit</i>
Výdavky a finančné operácie spolu	69 850	<i>Expenditures and financial transactions in total</i>

I.6 Predseda Bratislavského samosprávneho kraja *
*Chairman of the Bratislava Self-Governing Region **

Meno, priezvisko, titul <i>Name, surname, title</i>	Politická strana <i>Political party</i>	Počet platných hlasov <i>Number of valid voices</i>	Podiel platných hlasov v % <i>Share of valid voices in %</i>
Pavol Frešo, Ing., Bc.	SDKÚ-DS, KDH, SMK-MKP, OKS, SaS	66 163	60,5

I.7 Zastupiteľstvo Bratislavského samosprávneho kraja *
*Corporation of the Bratislava Self-Governing Region **

Ukazovateľ	Počet poslancov <i>Number of deputies</i>	Podiel v % <i>Share in %</i>	Indicator
Spolu	44	100,0	<i>Total</i>
v tom za volebný obvod			<i>of which for election district</i>
Bratislava I	3	6,7	<i>Bratislava I</i>
Bratislava II	8	18,2	<i>Bratislava II</i>
Bratislava III	5	11,4	<i>Bratislava III</i>
Bratislava IV	7	15,9	<i>Bratislava IV</i>
Bratislava V	8	18,2	<i>Bratislava V</i>
Malacky	5	11,4	<i>Malacky</i>
Pezinok	4	9,1	<i>Pezinok</i>
Senec	4	9,1	<i>Senec</i>
v tom za politickú stranu			<i>of which for political party</i>
SDKÚ-DS, KDH, SMK-MKP, OKS, SAS	26	59,0	<i>SDKÚ-DS, KDH, SMK-MKP, OKS, SAS</i>
SMER, ĽS-HZDS, SZS, HZD	14	31,8	<i>SMER, ĽS-HZDS, SZS, HZD</i>
MOST-HÍD	1	2,3	<i>MOST-HÍD</i>
OK	1	2,3	<i>OK</i>
SaS	1	2,3	<i>SaS</i>
NEKA	1	2,3	<i>NEKA</i>

II. ŽIVOTNÉ PROSTREDIE

Metodické vysvetlivky a definície

Metodické vysvetlivky a definície uvedené v štatistickej ročenke, v časti týkajúcej sa hlavného mesta SR Bratislavy, platia analogicky aj pre tento dodatok.

Zdroj údajov

Bratislavská vodárenská spoločnosť, a. s.
Krajský úrad životného prostredia v Bratislave
Slovenský hydrometeorologický ústav
Regionálny úrad verejného zdravotníctva Bratislava, hlavné mesto SR
Krajské riaditeľstvo Hasičského a záchranného zboru v Bratislave
Výskumný ústav vodného hospodárstva.
Informačný portál rezortu MŽP SR

Jednotný automatizovaný systém právnych informácií MS SR
Štatistický úrad SR

II. ENVIRONMENT

Methodological notes and definitions

Methodological notes and definitions which are presented in the Statistical Yearbook in the part relating to the capital of the Slovak Republic, apply by analogy also for this supplement.

Source

Bratislava waterwork Company, Inc.
Regional Office of Environment in Bratislava
Slovak Hydrometeorological Institute
Regional Office of Public Health Bratislava, the capital of the SR
Regional Directorate of the Fire and Security Corps in Bratislava
Water Research Institute
Information portal of Ministry of Environment of the SR

Integrated automated system of legal information MJ of the SR
Statistical Office of the SR

II.1 Ochrana prírody a krajiny *
*Nature and country protection **

Ukazovateľ	2007	2008	2009	2010	2011	Indicator
Chránená krajinná oblasť	3	3	3	3	3	<i>Protected landscape area</i>
Národná prírodná rezervácia	9	9	9	9	9	<i>National natural reserve</i>
Prírodná rezervácia	21	21	22	22	23	<i>Natural reserve</i>
Chránený areál	17	17	18	21	19	<i>Protected area</i>
Národná prírodná pamiatka	1	1	1	1	1	<i>National natural monument</i>
Prírodná pamiatka	6	6	6	6	6	<i>Natural monument</i>
Chránený krajinný prvok	1	1	1	1	1	<i>Protected landscape element</i>
Chránené vtáčie územie	1	3	4	5	5	<i>Protected bird territory</i>
Chránený strom - druh	36	36	36	36	35	<i>Protected trees and their groups</i>

II.2 Chránené krajinné oblasti
Protected landscape areas

NÁZOV	rozloha v ha	NAME	Area in ha
rok vyhlásenia / novelizácie		Year of designation / re-designation	
charakteristika		Characteristics	
MALÉ KARPATY		MALÉ KARPATY	
1976 / 2001	64 610,1	1976 / 2001	64 610,1
Predmetom ochrany sú zachované lesné spoločenstvá, prevažne dubové a dubovo hrabové lesy, na južných svahoch s prechodom do xerothermických skalných stepí, na severných svahoch do bučín. Prevažná časť CHKO sa rozkladá v okresoch Malacky (v katastrí obcí Marianka, Borinka, Lozorno, Jablonové -Turecký vrch, Pernek, Kuchyňa, Rohožník, Sološnica, Plavecké Podhradie, Plavecký Mikuláš a mesta Stupava) a Pezinok (v katastrí obcí Limbach, Vinosady - Malé Trnie a Veľké Trnie, Dubová, Píla, Častá, Doľany a miest Svätý Jur, Pezinok a Modra). Nachádza sa aj v okresoch Bratislava III a Bratislava IV.		<i>Protected are the conserved forest communities prevailing oak and oak-hornbeam forests, in the southern slopes are changing into xerothermic rocky steppes, in the northern slopes into beech - grove. The major part of protected landscape area lies in the districts Malacky (in the villages Marianka, Borinka, Lozorno, Jablonové -Turecký vrch, Pernek, Kuchyňa, Rohožník, Sološnica, Plavecké Podhradie, Plavecký Mikuláš and in the town Stupava) and Pezinok (in the villages Limbach, Vinosady - Malé Trnie a Veľké Trnie, Dubová, Píla, Častá, Doľany and in the towns Svätý Jur, Pezinok and Modra). It also lies in the districts Bratislava III and Bratislava IV.</i>	
ZÁHORIE		ZÁHORIE	
1988	27 522,0	1988	27 522,0
Predmetom ochrany je ojedinelá, neopakovateľná nížinná oblasť, bohato zastúpené poriečne nivy a roviny, dunová krajina eolického pôvodu, lesné ekosystémy, lesostepné, slatinné, mokradňové a vodné ekosystémy. Rozkladá sa v okrese Malacky (v katastrí obcí Borinka, Gajary, Jakubov, Láb, Malé Leváre, Plavecký Štvrtok, Studienka, Suchohrad, Veľké Leváre, Vysoká pri Morave, Záhorská Ves, Závod, Zohor a meste Stupava).		<i>Scattered lowlands, abounded river flats and plains, dunes of eolitic origin, forest ecosystems, forests steppe, moor, swamp and water ecosystems are protected. It lies in the district Malacky (in the villages Borinka, Gajary, Jakubov, Láb, Malé Leváre, Plavecký Štvrtok, Studienka, Suchohrad, Veľké Leváre, Vysoká pri Morave, Záhorská Ves, Závod, Zohor and in the town Stupava).</i>	
DUNAJSKÉ LUHY		DUNAJSKÉ LUHY	
1998	12 284,5	1998	12 284,5
Predmetom ochrany sú lúčne, močaristé a lesné spoločenstvá s mnohými chránenými a ohrozenými druhmi živočíchov a rastlín. Nachádza sa na území okresov Bratislava II, Bratislava V a Senec (v katastrí obcí Dunajská Lužná, Hamuliakovo a Kalinkovo).		<i>Protected are meadows, swampy and forest communities with many protected and endangered kinds of animals and plants. It lies on the territory of the districts Bratislava II, Bratislava V and Senec (in the villages Dunajská Lužná, Hamuliakovo and Kalinkovo).</i>	

II.3 Národné prírodné rezervácie National natural reserves

NÁZOV rok vyhlásenia / novelizácie rozloha v ha charakteristika	rozhľad v ha	NAME Year of designation / re-designation Characteristics	Area in ha
ABROD 1964 Rozprestiera sa v okrese Malacky, v katastri obce Veľké Leváre. Predmetom ochrany je lokalita slatinnej vegetácie s vedecky významnými rastlinnými spoločenstvami.	92,0	ABROD 1964 <i>It lies in the district Malacky, in the village Veľké Leváre. The locality of moorland vegetation, with scientifically substantial vegetable communities, is protected.</i>	92,0
DEVÍNSKA KOBYLA 1964 / 1986 Predmetom je ochrana prírodného komplexu najjužnejšieho výbežku Malých Karpát s mimoriadnymi botanickými, zoológickými, geologickými a paleontologickými hodnotami, význačnými teplo a suchomilnými spoločenstvami s bohatým zastúpením chránených a ohrozených druhov a s významnou paleontologickou lokalitou Sandberg. Nachádza sa v okrese Bratislava IV.	101,1	DEVÍNSKA KOBYLA 1964 / 1986 <i>Protected is natural complex of the most southern spur of Malé Karpaty. There are extraordinary botanical, zoological, geological and paleontological values, significant warm and xeric communities with a rich representation of protected and endangered of kinds. There is a well-known paleontological locality Sandberg. It lies in the district Bratislava IV.</i>	101,1
DOLNÝ LES 1981 Rozprestiera sa v okrese Malacky, v katastri obce Vysoká pri Morave. Pravidelne zaplavovaný mäkký lužný les s ojedinelými rastlinnými a živočíšnymi spoločenstvami a druhmi.	186,3	DOLNÝ LES 1981 <i>It lies in the district Malacky, in the village Vysoká pri Morave. Evenly inundated flooded forest with scattered vegetable and animal kinds and communities.</i>	186,3
HAJDÚCHY 1981 Rozprestiera sa v okrese Pezinok (v katastri obce Častá). Zachovalá vysokokmenná malokarpatská bučina na magmatitoch.	56,1	HAJDÚCHY 1981 <i>It lies in the district Pezinok (in the village Častá). Well - preserved, high-shank small-carpathian beech growing on magmatites.</i>	56,1
HORNÝ LES 1981 Predmetom ochrany je komplex tvrdého lužného lesa s výskytom ojedinelých vodných a močiarnych druhov rastlín a živočíchov. Rozprestiera sa v okrese Malacky (v katastri obce Vysoká pri Morave).	543,0	HORNÝ LES 1981 <i>The complex of flooded forest, with occurrence of scattered water and swamp species of vegetables and animals is protected. It lies in the district Malacky (in the village Vysoká pri Morave).</i>	543,0
KRŠLENICA 1984 Predmetom ochrany je krasová dolina so skalnými zrázmi a hrebeňmi, s vyvierajúcou a jaskyne Deravá a Tmavá skala. Rozprestiera sa v okrese Malacky (v katastri obce Plavecký Mikuláš).	117,3	KRŠLENICA 1984 <i>The carst valley with rock brows and shoulders and with exsurgence, and Deravá and Tmavá skala caves are protected. It lies in the district Malacky (in the village Plavecký Mikuláš).</i>	117,3
POHANSKÁ 1980 Predmetom ochrany sú suchomilné a teplomilné rastlinné a živočíšne spoločenstvá na vápencoch, krasové javy a významné archeologické náleziská. Nachádza sa v okrese Malacky (v katastri obce Plavecké Podhradie).	128,9	POHANSKÁ 1980 <i>Xerophilous and thermophilic vegetable and animal communities at calcites, carst phenomena, and significant archeological sites are protected. It lies in the district Malacky (in the village Plavecké Podhradie).</i>	128,9
ROŠTÚN 1953 / 1988 Predmetom ochrany sú krasové javy a zachované lesné spoločenstvá Malých Karpát, s chránenými druhmi rastlín a živočíchov. Rozprestiera sa v okrese Malacky (v katastri obcí Plavecké Podhradie a Sološnica).	333,3	ROŠTÚN 1953 / 1988 <i>The carst phenomena and conserved forest communities of Malé Karpaty, with protected species of plants and animals are protected. It lies in the district Malacky (in the villages Plavecké Podhradie and Sološnica).</i>	333,3

II.3 Národné prírodné rezervácie National natural reserves

dokončenie		End of table	
NÁZOV		NAME	
rok vyhlásenia / novelizácie	rozloha v ha	Year of designation / re-designation	Area in ha
charakteristika		Characteristics	
SÚR		SÚR	
1952 / 1971, 2009	655,0	1952 / 1971, 2009	655,0
Predmetom ochrany sú jedinečné slatinno-borinaté biocenózy močaristého lesa a mokrých lúk, a zvyšok starej nížinnej dúbavy. Nachádza sa v okrese Senec (v katastri obce Chorvátsky Grob) a v okrese Pezinok (v katastri mesta Svätý Jur).		Unique swamp biocenosis of swamp forest and flooded meadows, and residues of old lowland oak-groves are protected. It lies in the district Senec (in the village Chorvátsky Grob) and in the district Pezinok (in the town Svätý Jur).	

II.4 Prírodné rezervácie Natural reserves

NÁZOV		NAME	
rok vyhlásenia / novelizácie	rozloha v ha	Year of designation / re-designation	Area in ha
charakteristika		Characteristics	
ALÚVIUM GIDRY		ALÚVIUM GIDRY	
1993	2,6	1993	2,6
Predmetom ochrany je komplex močiarnych biotopov so zvyškami jelšového lesa, dvomi jazierkami a potokom. Nachádza sa v okrese Pezinok (v katastri obce Budmerice).		The complex of swamp biotopes with residues of alder forest, two small lakes and creek is protected. It lies in the district Pezinok (in the village Budmerice).	
BEZODNÉ		BEZODNÉ	
1964	3,5	1964	3,5
Predmetom ochrany je slatinný jelšový lesík na rašelinisku, močiarne a vodné spoločenstvá. Nachádza sa v okrese Malacký (v katastri obce Plavecký Štvrtok).		The swamp alder forest on moss, swamp and water communities are protected. It lies in the district Malacký (in the village Plavecký Štvrtok).	
BOGDALICKÝ VRCH		BOGDALICKÝ VRCH	
1993	33,2	1993	33,2
Lužný les s prevahou jaseňa. Rozprestiera sa v okrese Malacký (v katastri obce Suchohrad).		Natural flooded forest with ascendancy of ash. It lies in the district Malacký (in the village Suchohrad).	
DUNAJSKÉ OSTROVY		DUNAJSKÉ OSTROVY	
2002 / 2007	219,7	2002 / 2007	219,7
Predmetom ochrany je biotop lužného lesa a biotop mokradí ako typický ráz lužnej krajiny. Nachádza sa v okrese Bratislava V.		Protected is the biotope of flooded forest and one of swamps as a typical feature of the flooded landscape. It lies in the district Bratislava V.	
FIALKOVÁ DOLINA		FIALKOVÁ DOLINA	
1993	20,6	1993	20,6
Predmetom ochrany je výskyt kriticky ohrozených druhov vstavačovitých rastlín. Nachádza sa v okrese Bratislava IV.		Protected is occurrence of the kinds of plants from the orchid family endangered critically. It lies in the district Bratislava IV.	
GAJC		GAJC	
1988 / 2003, 2005	62,7	1988 / 2003, 2005	62,7
Predmetom ochrany je ochrana spoločenstva dunajskej hlošiny Podunajskej nížiny s výskytom zriedkavých druhov rastlín z čeľade vstavačovitých. Nachádza sa v okrese Bratislava II.		Protected is community of the Danube eleagnus in the Podunajská nížina. There is an occurrence of rare kinds of plants from the orchid family. It lies in the district Bratislava II.	
JURSKÉ JAZERO		JURSKÉ JAZERO	
1988	27,5	1988	27,5
Ojedinelé rašelinné a acidofilné rastlinné spoločenstvo so zastúpením brezy plstnatej. Nachádza sa v okrese Pezinok (v katastri mesta Svätý Jur).		Scattered turf and acidic vegetal community, with abundance of Downy Birch. It lies in the district Pezinok (in the town Svätý Jur).	

II.4 Prírodné rezervácie Natural reserves

1. pokračovanie

1st continuation

NÁZOV rok vyhlásenia / novelizácie rozloha v ha charakteristika	NAME Year of designation / re-designation Area in ha Characteristics
KLOKOČ 1996 22 Ojedinelý hrebeňový komplex na vyvretých horninách, významný z krajinárskeho a ekologického hľadiska. Nachádza sa v okrese Malacky (v katastri obce Plavecké Podhradie).	KLOKOČ 1996 22 <i>It is scattered mountain shoulder complex at eruptive rocks, with significant environmental and ecological weight. It lies in the district Malacky (in the village Plavecké Podhradie).</i>
KOPÁČSKY OSTROV 1976 82,6 Predmetom je ochrana mozaiky špecifických stepných a lesostepných spoločenstiev a ukážok lesných spoločenstiev lužných porastov na vedecko-výskumné, náučné a kultúrno-výchovné ciele. Nachádza sa v okrese Bratislava II.	KOPÁČSKY OSTROV 1976 82,6 <i>Protected is a mosaic of the specific of steppe and forest steppe communities and samples of the forest communities of the flooded forests for scientific, research, educational and cultural - pedagogic aims. It lies in the district Bratislava II.</i>
LINDAVA 1984 46,2 Najväčší lesný komplex na Trnavskej pahorkatine s výskytom duba letného, zimného a cerového. Nachádza sa v okrese Pezinok (v katastri obce Budmerice).	LINDAVA 1984 46,2 <i>The biggest forest complex at Trnavská pahorkatina, with occurrence of the English Oak, Sessile Oak and Adriatic Oak. It lies in the district Pezinok (in the village Budmerice).</i>
NAD ŠENKÁRKOU 1984 10,9 Predmetom ochrany je horské rašelinisko s jelšovou brezinou v hrebeňovej časti Pezinských Karpát. Rozprestiera sa v okrese Pezinok (v katastri obce Limbach).	NAD ŠENKÁRKOU 1984 10,9 <i>The mountain moss with alders and birch growing in the shoulder part of Pezinské Karpaty is protected. It lies in the district Pezinok (in the village Limbach).</i>
NOVÉ POLE 1983 6,8 Zvyšky slatín charakteristické pre západné podhorie Malých Karpát s výskytom fyto geograficky významných druhov rastlín v prirodzených spoločenstvách. Nachádza sa v okrese Malacky (v katastri obce Plavecký Mikuláš).	NOVÉ POLE 1983 6,8 <i>The residues of moorlands, which are characteristic for the west cape of Malé Karpaty. It is a locality of occurrence of the phytogeographically important plant species, in natural communities. It lies in the district Malacky (in the village Plavecký Mikuláš).</i>
ORLOVSKÉ VŔŠKY 2011 206,9 Ochrana biotopov európskeho významu - kyslímlné brezovo - dubové lesy. Nachádza sa v okrese Malacky (v katastri mesta Malacky a VO Záhorie).	ORLOVSKÉ VŔŠKY 2011 206,9 <i>Protected the biotops of european importance - acidlike birchen-oak forests. It lies in district Malacky (in the town Malacky and in VO Záhorie).</i>
POD PAJŠTÚNOM 1984 / 2007 141,4 Zachované fytoocenologicky významné lesné spoločenstvá - bučiny a dubobučiny. Rozprestiera sa v okrese Malacky (v katastroch mesta Stupava a obce Borinka).	POD PAJŠTÚNOM 1984 / 2007 141,4 <i>It is well - preserved, phytocenologically important forest community of beech growing and oak growing. It lies in the district Malacky (in the town Stupava and in the village Borinka).</i>
OSTROVNÉ LŮČKY 1988 54,9 Predmetom ochrany je zriedkavá flóra, zachované lesostepné spoločenstvá lužného lesa Podunajskej nížiny. Nachádza sa v okrese Bratislava V.	OSTROVNÉ LŮČKY 1988 54,9 <i>Protected is rare flora, well-preserved forest steppe communities of flooded forest of the Podunajská nížina. It lies in the district Bratislava V.</i>
SLOVANSKÝ OSTROV 2009 34,4 Predmetom je ochrana biotopov európskeho významu vrbovo - topoľových nížinných lužných lesov. Nachádza sa v mestskej časti Devín.	SLOVANSKÝ OSTROV 2009 34,4 <i>The biotops of european importance lowland willow-poplar alluvial forests are protected. It lies in municipal part Devín.</i>

II.4 Prírodné rezervácie Natural reserves

dokončenie		End of table
NÁZOV		NAME
rok vyhlásenia / novelizácie	rozloha v ha	Year of designation / re-designation
charakteristika		Characteristics
STARÝ HÁJ		STARÝ HÁJ
2005	76,7	2005
Predmetom ochrany je prirodzený lužný les. Nachádza sa v okrese Bratislava V.		Protected is a natural flooded forest. It lies in the district Bratislava V.
ŠTOKERAJSKÁ VÁPENKA		ŠTOKERAJSKÁ VÁPENKA
1993	12,7	1993
Predmetom ochrany sú rôzne geologické útvary a skameneliny. Nachádza sa v okrese Bratislava IV.		Protected are various geological formations and fossils. It lies in the district Bratislava IV.
STRMINA		STRMINA
1988	196,3	1988
Predmetom ochrany sú krasové javy, zachované rastlinné a živočíšne spoločenstvá Malých Karpát. Nachádza sa v okrese Malacky (v katastroch mesta Stupava a obce Borinka).		The carst phenomena, and well-preserved vegetable and zoological communities of Malé Karpaty are protected. It lies in the district Malacky (in the town Stupava and in the village Borinka).
ŠMOLZIE		ŠMOLZIE
1993	45,6	1993
Predmetom ochrany je zvyšok lesa lužného charakteru na Záhorskej nížine s pôvodnou drevinnou skladbou, vodné a močiarne biotopy. Nachádza sa v okrese Malacky (v katastri obce Suchohrad).		The residues of the natural flooded forest in Záhorská nížina, with primary wood structure, the water and swamp biotopes are protected. It lies in the district Malacky (in the village Suchohrad).
TOPOĽOVÉ HONY		TOPOĽOVÉ HONY
1988	60,1	1988
Predmetom je ochrana suchomilných panónskych dúbav a rastlinných spoločenstiev. Nachádza sa v okrese Bratislava II.		Protected is xerophytic of the Panonian oak-grove and plants communities. It lies in the district Bratislava II.
VYSOKÁ		VYSOKÁ
1988	80,5	1988
Predmetom ochrany sú zvyšky starých prirodzených spoločenstiev bukových lesov v Malých Karpatoch. Nachádza sa v okrese Malacky (v katastroch obcí Rohožník a Kuchyňa).		The residues of old natural communities of beech forests in Malé Karpaty are protected. It lies in the district Malacky (in the villages Rohožník and Kuchyňa).
ZLATÁ STUDNIČKA		ZLATÁ STUDNIČKA
1993	73,3	1993
Predmetom ochrany sú fragmenty extrémnych jedľových bučín s dubom. Nachádza sa v okrese Pezinok (v katastroch mesta Pezinok a obce Limbach).		The fragments of extreme firs and beech growing with oak are protected. It lies in the district Pezinok (in the town Pezinok and in the village Limbach).

II.5 Chránené areály Protected areas

dokončenie		End of table
NÁZOV		NAME
rok vyhlásenia / novelizácie	rozloha v ha	Year of designation / re-designation
charakteristika		Area in ha Characteristics
LESNÉ DIELY		LESNÉ DIELY
2001	0,5	2001 0,5
Ochrana lokality výskytu kriticky ohrozenej rastliny listnatka jazykovitého. Nachádza sa v okrese Bratislava IV.		Protected is the locality of the occurrence of critically endangered plant of the Buther's Broom. It lies in the district Bratislava IV.
MARHECKÉ RYBNÍKY		MARHECKÉ RYBNÍKY
2009	57,5	2009 57,5
Predmetom je ochrana biotopov európskeho významu - prirodzených stojatých vôd a slatiných jelšových lesov. Nachádza sa v okrese Malacky (v katastri mesta Malacky).		The biotops of European importance - natural stagnant waters and swamp-alder forests are protected. It lies in the district Malacky (in the town Malacky).
MEŠTEROVA LÚKA		MEŠTEROVA LÚKA
2011	133,5	2011 133,5
Ochrana biotopov európskeho významu - lužné vrbovo - topoľové a jelšové lesy. Nachádza sa v okrese Malacky (v katastri mesta Malacky a obce Záhorie VO).		Protected is biotops of European importance - meadow willow - borer and alder forests. It lies in the district Malacky (in the town Malacky and in the village Záhorie VO).
PARČÍK PRI AVIÓNE		PARČÍK PRI AVIÓNE
1982	0,2	1982 0,2
Predmetom ochrany sú stálezelené dreviny na Americkom námestí. Nachádza sa v okrese Bratislava I.		Protected are evergreen tree species in the Americké square. It lies in the district Bratislava I.
POĽOVNICKY LES		POĽOVNICKY LES
1988	7,5	1988 7,5
Predmetom ochrany sú porasty topoľa bieleho v Podunajskej nížine. Nachádza sa v okrese Bratislava II.		Protected are coppices of the Silver Poplar in the Podunajská nížina. It lies in the district Bratislava II.
RUDAVA		RUDAVA
2010	1 958,7	2010 1 958,7
Ochrana biotopov európskeho významu. Nachádza sa v okrese Malacky (v katastri obcí Plavecký Mikuláš, Plavecké Podhradie, Sološnica, Záhorie VO).		Protected is biotops of European importance. It lies in the district Malacky (Plavecký Mikuláš, Plavecké Podhradie, Sološnica, Záhorie VO).
SOVÍ LES		SOVÍ LES
2010	41,9	2010 41,9
Ochrana biotopov európskeho významu. Nachádza sa v mestskej časti Petržalka.		Protected is biotops of European importance. It lies in municipal part Petržalka.
SVÄTOJURSKÉ HRADISKO		SVÄTOJURSKÉ HRADISKO
2001	19,7	2001 19,7
Predmetom ochrany je lokalita výskytu kriticky ohrozenej rastliny listnatec jazykovitý. Nachádza sa v okrese Pezínok (v katastri mesta Svätý Jur).		The locality of occurrence of the critically endangered plant <i>Ruscus Hypoglossum</i> is protected. It lies in the district Pezínok (in the town Svätý Jur).
ZELEŇ PRI VODÁRNI		ZELEŇ PRI VODÁRNI
1982	0,2	1982 0,2
Predmetom ochrany je porast borovice čiernej, borovice lesnej, dubu, lípy a gaššana jedlého. Nachádza sa v okrese Bratislava I.		Protected is the coppice of the Black Pine, the <i>Sylvestris Pine</i> , the Oak, the Lime-tree and the Sweet Chestnut. It lies in the district Bratislava I.

II.6 Národné prírodné pamiatky National natural monuments

NÁZOV rok vyhlásenia / novelizácie charakteristika	rozloha v ha	NAME Year of designation / re-designation Characteristics	Area in ha
DEVÍNSKA HRADNÁ SKALA 1985 Predmetom je ochrana výraznej geologickej ako aj botanickej a zoolologickej lokality. Nachádza sa v okrese Bratislava IV.	1,7	DEVÍNSKA HRADNÁ SKALA 1985 Protected is a remarkable geological as well as botanical and zoological locality. It lies in the district Bratislava IV.	1,7

II.7 Prírodné pamiatky Natural monuments

NÁZOV rok vyhlásenia / novelizácie charakteristika	rozloha v ha	NAME Year of designation / re-designation Characteristics	Area in ha
BUKOVINA 1994 Predmetom ochrany je podmáčaná lúka s výskytom vzácných a ohrozených mokradných druhov. Nachádza sa v okrese Malacky (v katastri obce Plavecký Mikuláš).	5,1	BUKOVINA 1994 The wet meadow, where the rare and endangered swamp species occur, is protected. It lies in the district Malacky (in the village Plavecký Mikuláš).	5,1
DEVÍNSKA LESOSTEP 1992 Predmetom je ochrana významnej lokality spoločenstva kriticky ohrozených druhov rastlín. Nachádza sa v okrese Bratislava IV.	5,1	DEVÍNSKA LESOSTEP 1992 Protected is the distinguished locality of the critically endangered kinds of plants. It lies in the district Bratislava IV.	5,1
LIMBAŠSKÁ VYVIERAČKA 1977 / 1988 Predmetom ochrany je občasná vyvierajúca s estavelou v Malých Karpatoch. Nachádza sa v okrese Pezinok (v katastri obce Limbach).	6,6	LIMBAŠSKÁ VYVIERAČKA 1977 / 1988 The occasional exurgence with estavelle in Malé Karpaty is protected. It lies in the district Pezinok (in the village Limbach).	6,6
PANSKÝ DIEL 1990 Predmetom ochrany je podunajská oblasť doposiaľ zachovaná ako lesostep s výskytom mimoriadne vzácných druhov orchideí vstavača ploštičného, vstavača vojenského a vstavača obyčajného. Nachádza sa v okrese Bratislava II.	15,6	PANSKÝ DIEL 1990 Protected is the Danubian region which is well-preserved yet as a forest steppe with occurrence of the extraordinary rare kinds of orchids Bug Orchid, Military Orchid and Green-Winged Orchid. It lies in the district Bratislava II.	15,6
RÖSSLEROV LOM 1990 Predmetom je ochrana výraznej geologickej lokality, v ktorej vystupuje kompaktný granodiorit ako súčasť kryštalinika Malých Karpát. Nachádza sa v okrese Bratislava III.	2,4	RÖSSLEROV LOM 1990 Protected is the significant geological locality in which protrudes a granodiorite as a part of the crystalline core of the Malé Karpaty. It lies in the district Bratislava III.	2,4
TISOVÉ SKALY 1977 / 1988 Predmetom ochrany je významná vyvýšenina nad prírodným kúpaliskom Na Pieskoch s chránenými plazmi. Nachádza sa v okrese Pezinok (v katastri mesta Modra).	1,5	TISOVÉ SKALY 1977 / 1988 The significant ridge with the reptiles protected, above the natural swimming pool Na Pieskoch, is protected. It lies in the district Pezinok (in the town Modra).	1,5

II.8 Chránené krajinné prvky Protected landscape elements

NÁZOV	rook vyhlásenia / novelizácie	rozloha v ha	NAME	Year of designation / re-designation	Area in ha
rook vyhlásenia / novelizácie			NAME		
charakteristika			Characteristics		
VÁPENICKÝ POTOK			VÁPENICKÝ POTOK		
2007		2,5	2007		2,5
Predmetom vyhlásenia je zabezpečenie ochrany prirodzeného podmáčaného jelšového porastu pozdĺž Vápenického potoka. Nachádza sa v okrese Bratislava IV.			Protection of natural wet alder coppice along the Vápenický potok is the object of preservation. It lies in the district Bratislava IV.		

II.9 Chránené vtáacie územia Protected bird territories

NÁZOV	rook vyhlásenia / novelizácie	rozloha v ha	NAME	Year of designation / re-designation	Area in ha
rook vyhlásenia / novelizácie			NAME		
charakteristika			Characteristics		
MALÉ KARPATY			MALÉ KARPATY		
2005		50 633,6	2005		50 633,6
Vyhlásené na účely zachovania biotopov druhov vtákov európskeho významu a biotopov sťahovavých druhov vtákov sokola rároha, včelára lesného, ďatľa prostredného, výra skalného, lelka lesného, bociana čierneho, ďatľa bielochrbtého, ďatľa hnedkavého, ďatľa čierneho, sokola sťahovavého, muchárika bielostrého, muchárika červenohrdlého, strakoša červenochrbtého, žlny sivej, penice jarabej, prepelice poľnej, krutihlava hnedého, muchára sivého, žltouchvosta lesného, pŕhľaviara čiernohlavého, hrdličky poľnej a orla kráľovského a zabezpečenia ich prežitia a rozmnožovania. Prevažná časť CHVÚ Malé Karpaty sa rozkladá v okresoch Malacky (v obciach Borinka, Jablonové - Turecký vrch, Kuchyňa, Lozorno, Marianka, Pernek, Plavecký Mikuláš, Plavecké Podhradie, Rohožník, Sološnica a mesto Stupava) a Pezinok (v obciach Budmerice, Častá, Doľany, Dubová, Limbach, Pila, Vinosady - v častiach Veľké Trnie a Malé Trnie a mestách Modra, Pezinok a Svätý Jur). Nachádza sa aj v okresoch Bratislava III a Bratislava IV.			The purpose is preservation of the habitats of bird species of European importance and ones of species migratory birds of Saker Falcon, European Honey-buzzard, Middle Spotted Woodpecker, Eurasian Eagle-Owl, Eurasian Nightjar, Black Stork, White-backed Woodpecker, Syrian Woodpecker, Black Woodpecker, Peregrine Falcon, Collared Flycatcher, Red-breasted Flycatcher, Red-backed Shrike, Grey-faced Woodpecker, Barred Warbler, Common Quail, Eurasian Wryneck, Spotted Flycatcher, Common Redstart, Common Stonechat, European Turtle-Dove and Imperial Eagle and to secure their survival and reproduction. The major part of protected bird territory Malé Karpaty lies in the districts Malacky (in the villages Borinka, Jablonové - Turecký vrch, Kuchyňa, Lozorno, Marianka, Pernek, Plavecký Mikuláš, Plavecké Podhradie, Rohožník, Sološnica and Stupava) and Pezinok (in the villages Budmerice, Častá, Doľany, Dubová, Limbach, Pila, Vinosady - parts of Veľké Trnie and Malé Trnie and in the towns Modra, Pezinok and Svätý Jur). It lies also in the districts Bratislava III and Bratislava IV.		
ZÁHORSKÉ POMORAVIE			ZÁHORSKÉ POMORAVIE		
2010		31 072,9	2010		31 072,9
Vyhlásené na účel zabezpečenia priaznivého stavu biotopov druhov vtákov európskeho významu a sťahovavých druhov vtákov chriašteľa bodkovaného, bučiaka trstového, haje tmavej, haje červenej, sokola rároha, rybára riečného, bučiačika močiarného, kane močiarnej, kalužiaka červenonohého, bociana čierneho, rybárika riečného, muchárika bielostrého, kačice chrapľavej, kačice chrípľavej, hrdzavky potápavej, brehule hnedej, prepelice poľnej, hrdličky poľnej, muchára sivého, sláviky modráka, škovránka stromového, lelka obyčajného, ďatľa prostredného, ďatľa čierneho a chrapkáča poľného a zimovísk divých husí a zabezpečenia podmienok ich prežitia a rozmnožovania. Nachádza sa v mestských častiach Devínska Nová Ves, Záhorská Bystrica a časť v okrese Malacky (v katastrálnom území obci Borinka - časť Vačková, Gajary, Jakubov, Kostolište, Láb, Malé Leváre, Plavecký Štvrtok - časť Feld, Stupava - časť Mást III a Bystrická hora, Suchohrad, Veľké Leváre, Vysoká pri Morave, Záhorská Ves, Závod, Zohor).			The purpose is preservation of favourable condition of the habitats of bird species of European importance and ones of migratory birds species of Spotted Crake, Great Bittern, Black Kite, Saker Falcon, Common Tern, Little Bittern, Western Marsh-Harrier, Common Redshank, Black Stork, Common Kingfisher, Collared Flycatcher, Garganey, Gadwall, Red-crested Pochard, Sand Martin, Common Quail, European Turtle-Dove, Spotted Flycatcher, Bluethroat, Wood Lark, Common Nightjar, Middle Spotted Woodpecker, Black Spotted Woodpecker, Corn Crake and winterplaces of Greylag Geese and to secure condition of their survival and reproduction. It lies in municipal parts Devínska Nová Ves, Záhorská Bystrica and partlies in the district Malacky (in the villages Borinka - part Vačková, Gajary, Jakubov, Kostolište, Láb, Malé Leváre, Plavecký Štvrtok - part Feld, Stupava - part Mást III and Bystrická hora, Suchohrad, Veľké Leváre, Vysoká pri Morave, Záhorská Ves, Závod, Zohor).		

II.9 Chránené vtáčie územia Protected bird territories

dokončenie

End of table

NÁZOV	rozloha v ha	NAME	Area in ha
<p>rok vyhlásenia / novelizácie</p> <p>charakteristika</p>		<p>Year of designation / re-designation</p> <p>Characteristics</p>	
<p>ÚĽANSKÁ MOKRAĎ</p> <p>2008</p> <p>18 173,9</p> <p>Vyhlásené na účel zabezpečenia priaznivého stavu biotopov druhov vtákov európskeho významu a biotopov sťahovavých druhov vtákov kane močiarnej, kane popolavej, bučačička močiarného, pipíšky chochlatej, prepelice poľnej, sokola červenonohého, sokola rároha, haje tmavej a zabezpečenia podmienok ich prežitia a rozmnožovania. Nachádza sa v okrese Senec (v katastrálnom území obcí Blatné, Čataj, Igram, Kaplna, Nový Svet a Reča).</p>		<p>ÚĽANSKÁ MOKRAĎ</p> <p>2008</p> <p>18 173,9</p> <p><i>The purpose is preservation of favourable condition of the biotops of species birds of European importance and ones of species migratory birds of Western Marsh-Harrier, Montagn's Harrier, Little Bittern, Crested Lark, Common Quail, Red-footed Falcon, Saker Falcon, Black Kite and to secure of conditions their survival and reproduction. It lies in the district Senec (in the villages Blatné, Čataj, Igram, Kaplna, Nový Svet and Reča).</i></p>	
<p>DUNAJSKÉ LUHY</p> <p>2008</p> <p>16 511,6</p> <p>Vyhlásené na účel zabezpečenia priaznivého stavu biotopov druhov vtákov európskeho významu a biotopov sťahovavých druhov vtákov bociana čierneho, brehule hnedej, bučačička močiarného, čajky čiernohlavej, haje tmavej, hlaholky severskej, hrdezavky potápavej, chochlačky sivej, chochlačky vrkočatej, kačice chrapľavej, kačice chriplavej, kalužiaka červenonohého, kane močiarnej, ľabtušky poľnej, orliaka morského, potápača bieleného, rybára riečného, rybárika riečného, volavky striebritej a zabezpečenia podmienok ich prežitia a rozmnožovania. Nachádza sa v okrese Senec (v katastrálnom území obcí Hamuliakovo, Kalinkovo a Dunajská Lužná - časť Nové Košariská). Nachádza sa aj v okresoch Bratislava II, Bratislava IV a Bratislava V.</p>		<p>DUNAJSKÉ LUHY</p> <p>2008</p> <p>16 511,6</p> <p><i>The purpose is preservation of favourable condition of the habitats of bird species of european importance and ones of species migratory birds of Black Stork, Sand Martin, Little Bittern, Mediterranean Gull, Black Kite, Common Goldeneye, Red-crested Pochard, Common Pochard, Tufted Duck, Garganey, Gadwall, Common Redshank, Western Marsh-Harrier, Tawny Pipit, White-tailed Eagle, Smew, Common Tern, Common Kingfisher, Little Egret and to secure of conditions their survival and reproduction. It lies in the district Senec (in the villages Hamuliakovo, Kalinkovo and Dunajská Lužná - part Nové Košariská). It lies also in the districts Bratislava II, Bratislava IV and Bratislava V.</i></p>	
<p>SYSĽOVSKÉ POLIA</p> <p>2006</p> <p>1 772,9</p> <p>Vyhlásené na účely zachovania biotopov druhov vtákov európskeho významu a biotopov sťahovavých druhov vtákov dropa fúzatého, husi bieločelej, husi siatinnej, sokola červenonohého a zabezpečenia podmienok ich prežitia a rozmnožovania. Nachádza sa v okrese Bratislava V.</p>		<p>SYSĽOVSKÉ POLIA</p> <p>2006</p> <p>1 772,9</p> <p><i>The purpose is preservation of the habitats of bird species of european importance and ones of species migratory birds of Great Bustard, Greater White-fronted Goose, Bean Goose, Red-footed Falcon and to secure of conditions their survival and reproduction. It lies in the district Bratislava V.</i></p>	

II.10 Chránené stromy a ich skupiny
Protected trees and their groups

Názov <i>Name</i>	Vedecký názov <i>Scientific name</i>	Okres (obec) <i>Disrtict (village)</i>	Počet stromov <i>Number of trees</i>
Paulovnia plstnatá	<i>Paulownia tomentosa</i>	Bratislava I	1
Lipa malolistá	<i>Tilia cordata</i>	Bratislava I	1
Dub jadranský	<i>Quercus virgiliana</i>	Bratislava I	1
Ginko dvojlaločné	<i>Ginkgo biloba</i>	Bratislava I	1
Borovica hladká	<i>Pinus strobus</i>	Bratislava I	1
Dub letný	<i>Quercus robur</i>	Bratislava I	1
Magnólia Soulangova	<i>Magnolia x solangiana</i>	Bratislava I	1
Breza papierovitá	<i>Betula papyrifera</i>	Bratislava I	1
Sofora japonská	<i>Sophora japonica</i>	Bratislava I	1
Jedľa srienistá	<i>Abies concolor</i>	Bratislava I	1
Jaseň stihly	<i>Fraxinus excelsior</i>	Bratislava I	1
Gaštan jedlý	<i>Castanea sativa</i>	Bratislava I	1
Dub žltkastý	<i>Quercus dalechampii</i>	Bratislava I	1
Breza previsnutá	<i>Betula pendula</i>	Bratislava IV	1
Breza previsutá	<i>Betula pendukla Dalacarlica</i>	Bratislava IV	1
Platan západný	<i>Platanus occidentalis</i>	Bratislava I	1
Katalpa bignóniovitá	<i>Catalpa bignonioides</i>	Bratislava I	1
Platan javorolistý	<i>Platanus hispanica Munchh.</i>	Senec (Dunajská Lužná)	1
Dub	<i>Quercus L.</i>	Bratislava I	1
Dub letný	<i>Quercus robur</i>	Bratislava I	1
Judášovec strukový	<i>Cercis siliquastrum</i>	Bratislava I	1
Ľaliovník tulipánokvetý	<i>Liriodendron tulipifera</i>	Bratislava I	1
Magnólia Soulangova	<i>Magnolia x soulangiana</i>	Bratislava I	1
Tis obyčajný	<i>Taxus baccata</i>	Bratislava I	1
Gaštan jedlý	<i>Castanea sativa</i>	Pezinok (Častá)	1
Sofora japonská	<i>Sophora japonica</i>	Bratislava IV	1
Dub letný	<i>Quercus robur</i>	Senec (Dunajská Lužná)	1
Jarabina oskorušová	<i>Sorbus domestica</i>	Pezinok (Modra)	3
Borovice čierna	<i>Pinus nigra</i>	Bratislava I	3
Jarabina oskorušová	<i>Sorbus domestica</i>	Bratislava IV	1
Topoľ čierny	<i>Populus nigra</i>	Pezinok (Pezinok)	1

¹⁾ zoradené podľa evidenčného čísla chráneného stromu

¹⁾ Arranged by registration numbers of protected tree

II.11 Vybrané meteorologické údaje v roku 2011
Selected meteorological data in 2011

Ukazovateľ	Bratislava - Letisko M. R. Štefánika	Kuchyňa - Nový Dvor	Modra - Piesok	Kráľová pri Senci	Indicator
Teplota vzduchu (°C)					<i>Temperature (°C)</i>
priemerná	11,1	10,2	8,9	10,8	<i>Average</i>
najvyššia	35,9	35,4	32,4	36,3	<i>Highest</i>
najnižšia	-16,0	-15,2	-12,5	-16,7	<i>Lowest</i>
Zrážky (mm)					<i>Precipitation (mm)</i>
úhrn za rok	476,1	646,8	935,5	410,0	<i>Total per year</i>
max. úhrn za 24 hodín	29,8	51,9	104,2	34,1	<i>Maximum per 24 hours</i>
Trvanie slnečného svitu za rok (h)	2 316,9	2 076,3	2 086,5	¹⁾ .	<i>Duration of sunshine per year (hours)</i>
Relatívna vlhkosť vzduchu v %	70	73	77	73	<i>Atmospheric moisture relative in %</i>
Počet dní					<i>Number of days</i>
jasných	46	43	58	55	<i>Sunny</i>
zamračených	101	98	125	114	<i>Cloudy</i>
tropických	18	16	6	25	<i>Tropical</i>
letných	89	79	47	91	<i>Summer</i>
mrázových	93	116	105	89	<i>Frost</i>
ľadových	17	15	38	19	<i>Icy</i>
so silným mrazom	4	8	6	4	<i>With strong frost</i>
so súvislou snehovou prikrývkou	15	21	52	17	<i>With coherent snow cover</i>
so silným vetrom	23	63	11	2	<i>With strong wind</i>
Početnosť prevládajúceho smeru vetra v %	²⁾ 24,7	⁴⁾ 17,7	²⁾ 27,8	³⁾ 21,6	<i>Frequency of prevailing wind direction in %</i>

¹⁾ na meteorologickej stanici nie je meranie slnečného svitu

²⁾ severozápadný smer

³⁾ severný smer

⁴⁾ juhovýchodný smer

¹⁾ There is no sunshine measuring in the station

²⁾ North-western wind

³⁾ North wind

⁴⁾ South-eastern wind

II.12 Vybrané meteorologické údaje za rok 2011
Selected meteorological data in 2011

Ukazovateľ ¹⁾	Bratislava			Indicator ¹⁾
	Mlynská dolina	Koliba	Letisko M. R. Štefánika	
Priemerná teplota vzduchu (°C)				<i>Average temperature (°C)</i>
rok	10,8	10,6	11,1	<i>Year</i>
január	0,2	-0,2	0,1	<i>January</i>
február	-0,1	-0,5	-0,2	<i>February</i>
marec	6,6	6,5	6,7	<i>March</i>
apríl	13,1	13,2	13,4	<i>April</i>
máj	15,9	16,1	16,4	<i>May</i>
jún	19,6	19,4	20,4	<i>June</i>
júl	19,2	18,8	19,9	<i>July</i>
august	21,0	21,0	21,4	<i>August</i>
september	18,1	18,4	18,5	<i>September</i>
október	10,3	10,1	10,4	<i>October</i>
november	3,2	2,8	2,9	<i>November</i>
december	3,0	2,4	3,2	<i>December</i>
Úhrn atmosférických zrážok (mm)				<i>Precipitation in total (mm)</i>
rok	601,0	667,3	476,1	<i>Year</i>
január	34,3	38,1	25,0	<i>January</i>
február	7,4	10,0	11,3	<i>February</i>
marec	64,6	62,9	36,1	<i>March</i>
apríl	44,7	55,3	51,2	<i>April</i>
máj	46,9	43,5	36,1	<i>May</i>
jún	144,4	150,9	127,8	<i>June</i>
júl	91,9	104,2	83,0	<i>July</i>
august	66,8	95,5	42,5	<i>August</i>
september	24,0	24,1	13,4	<i>September</i>
október	51,5	57,8	30,6	<i>October</i>
november	0,2	1,2	0,0	<i>November</i>
december	24,3	23,8	19,1	<i>December</i>
Úhrn slnečného svitu (h)				<i>Sunshine in total (hours)</i>
rok	2 135,5	2 382,8	2 316,9	<i>Year</i>
január	58,2	71,9	67,1	<i>January</i>
február	109,5	125,9	120,5	<i>February</i>
marec	182,2	210,2	199,8	<i>March</i>
apríl	204,0	238,8	230,9	<i>April</i>
máj	328,1	356,1	339,2	<i>May</i>
jún	272,1	293,1	281,1	<i>June</i>
júl	209,7	229,6	217,4	<i>July</i>
august	284,3	310,6	299,7	<i>August</i>
september	234,0	257,8	260,0	<i>September</i>
október	141,6	154,6	157,5	<i>October</i>
november	74,8	92,8	98,6	<i>November</i>
december	37,0	41,4	45,1	<i>December</i>

¹⁾ na staniciach Devínska Nová Ves a Vajnory sa hodnoty v roku 2011 nemerali

¹⁾ The values at the stations Devínska Nová Ves and Vajnory were not measured in 2011

II.12 Vybrané meteorologické údaje za rok 2011
Selected meteorological data in 2011

dokončenie

End of table

Ukazovateľ	Stupava	Kuchyňa - Nový Dvor	Modra - Piesok	Kráľová pri Senci	Indicator
Priemerná teplota vzduchu (°C)					<i>Average temperature (°C)</i>
rok	9,8	10,2	8,9	10,8	<i>Year</i>
január	0,0	0,0	-1,4	-0,2	<i>January</i>
február	-0,1	-1,0	-1,8	-0,4	<i>February</i>
marec	5,6	5,6	4,7	6,1	<i>March</i>
apríl	11,8	12,2	11,3	13,3	<i>April</i>
máj	14,9	15,2	13,8	16,1	<i>May</i>
jún	18,2	19,0	17,2	20,1	<i>June</i>
júl	18,2	18,7	16,8	19,8	<i>July</i>
august	19,6	20,4	18,9	21,5	<i>August</i>
september	16,0	16,8	16,2	18,0	<i>September</i>
október	8,6	9,2	8,3	10,0	<i>October</i>
november	2,1	3,3	2,0	2,9	<i>November</i>
december	2,1	3,2	1,2	2,7	<i>December</i>
Úhrn atmosférických zrážok (mm)					<i>Precipitation in total (mm)</i>
rok	668,7	646,8	935,5	410,0	<i>Year</i>
január	32,3	28,4	59,1	19,6	<i>January</i>
február	7,2	7,3	23,5	6,3	<i>February</i>
marec	54,9	58,1	101,0	36,1	<i>March</i>
apríl	50,0	43,3	66,4	17,0	<i>April</i>
máj	68,9	70,3	59,2	41,0	<i>May</i>
jún	162,6	143,4	226,4	77,0	<i>June</i>
júl	94,1	104,6	192,2	120,4	<i>July</i>
august	97,7	86,2	43,0	18,4	<i>August</i>
september	43,0	35,2	31,1	19,3	<i>September</i>
október	41,6	54,3	96,7	31,4	<i>October</i>
november	0,2	0,0	2,5	0,5	<i>November</i>
december	16,2	15,7	34,4	23,0	<i>December</i>
Úhrn slnečného svitu (h)					<i>Sunshine in total (hours)</i>
rok	2 109,6	2 076,3	2 086,5	.	<i>Year</i>
január	49,8	37,3	48,7	.	<i>January</i>
február	102,3	95,2	99,9	.	<i>February</i>
marec	192,2	189,3	194,3	.	<i>March</i>
apríl	217,8	200,7	226,3	.	<i>April</i>
máj	317,4	310,8	314,7	.	<i>May</i>
jún	267,1	248,4	250,4	.	<i>June</i>
júl	188,8	190,8	199,6	.	<i>July</i>
august	286,7	280,3	276,2	.	<i>August</i>
september	232,0	237,7	231,0	.	<i>September</i>
október	128,2	136,5	139,7	.	<i>October</i>
november	96,8	109,7	75,2	.	<i>November</i>
december	30,5	39,6	30,5	.	<i>December</i>

II.13 Vybrané hydrologické údaje za rok 2011
Selected hydrological data in 2011

v m³ .s⁻¹

m³ .s⁻¹

Názov rieky, merané miesto (riečny km)	Prietok / Flow			Name of the river Measured point (River km)
	priemerný Average	maximálny Maximum	minimálny Minimum	
DUNAJ Bratislava Devín (1 879,8)	¹⁾ 1 700,000	²⁾ 7 214,000	³⁾ 805,800	DUNAJ Bratislava Devín (1 879,8)
MORAVA Záhorská Ves (32,5)	⁴⁾ 96,770	393,500	31,500	MORAVA Záhorská Ves (32,5)
MALÝ DUNAJ Nová Dedinka (107,5)	29,540	70,480	13,600	MALÝ DUNAJ Nová Dedinka (107,5)
MALÝ DUNAJ Malé Pálenisko (126,0)	28,470	34,320	12,100	MALÝ DUNAJ Malé Pálenisko (126,0)
ŠŮRSKY KANÁL Svätý Jur (10,9)	0,907	11,040	0,105	ŠŮRSKY KANÁL Svätý Jur (10,9)
GIDRA Píla (33,3)	0,378	44,510	0,069	GIDRA Píla (33,3)
ČIERNA VODA Bernolákovo (43,3)	0,183	0,890	0,010	ČIERNA VODA Bernolákovo (43,3)
BLATINA Pezinok (8,9)	0,250	3,297	0,093	BLATINA Pezinok (8,9)
VIŠTUCKÝ POTOK Modra (22,1)	0,079	3,990	0,029	VIŠTUCKÝ POTOK Modra (22,1)
RAČIANSKY POTOK Vajnory (1,6)	0,120	4,924	0,018	RAČIANSKY POTOK Vajnory (1,6)
VYDRICA Spariská (11,5)	0,091	2,343	0,005	VYDRICA Spariská (11,5)
VYDRICA Červený most (3,3)	0,185	8,812	0,040	VYDRICA Červený most (3,3)

¹⁾ dlhodobý priemerný prietok (1961-2000) 2 061 m³ .s⁻¹
²⁾ maximálny prietok (15.07.1954) 10 400 m³ .s⁻¹
³⁾ minimálny prietok (28.12.1948) 570 m³ .s⁻¹
⁴⁾ dlhodobý priemerný prietok (1961 -2000) 109 m³ .s⁻¹

¹⁾ Long-term average flow (1961-2000) 2 061 m³ .s⁻¹
²⁾ Maximum flow (15.07.1954) 10 400 m³ .s⁻¹
³⁾ Minimum flow (28.12.1948) 570 m³ .s⁻¹
⁴⁾ Long-term average flow (1961 -2000) 109 m³ .s⁻¹

II.13 Vybrané hydrologické údaje za rok 2011
Selected hydrological data in 2011

dokončenie
v cm

*End of table
cm*

Názov rieky, merané miesto (riečny km)	Vodný stav / <i>Water mark</i>			Name of the river Measured point (River km)
	priemerný <i>Average</i>	najvyšší <i>Highest</i>	najnižší <i>Lowest</i>	
DUNAJ ¹⁾ Bratislava Propeler (1 868,75)	322	²⁾ 776	³⁾ 247	<i>DUNAJ</i> ¹⁾ <i>Bratislava Propeler (1 868,75)</i>
DUNAJ Bratislava Rusovce (1 855,9)	720	792	671	<i>DUNAJ</i> <i>Bratislava Rusovce (1 855,9)</i>
MORAVA Záhorská Ves (32,5)	155	459	54	<i>MORAVA</i> <i>Záhorská Ves (32,5)</i>
MORAVA Devínska Nová Ves (8,3)	240	627	139	<i>MORAVA</i> <i>Devínska Nová Ves (8,3)</i>
MALÝ DUNAJ Nová Dedinka (107,5)	155	211	100	<i>MALÝ DUNAJ</i> <i>Nová Dedinka (107,5)</i>
MALÝ DUNAJ Malé Pálenisko (126,0)	205	228	120	<i>MALÝ DUNAJ</i> <i>Malé Pálenisko (126,0)</i>
ŠŮRSKY KANÁL Svätý Jur (10,9)	131	258	91	<i>ŠŮRSKY KANÁL</i> <i>Svätý Jur (10,9)</i>
GIDRA Píla (33,3)	25	229	15	<i>GIDRA</i> <i>Píla (33,3)</i>
ČIERNA VODA Bernolákovo (43,3)	35	60	19	<i>ČIERNA VODA</i> <i>Bernolákovo (43,3)</i>
BLATINA Pezinok (8,9)	67	101	62	<i>BLATINA</i> <i>Pezinok (8,9)</i>
VIŠTUCKÝ POTOK Modra (22,1)	39	152	30	<i>VIŠTUCKÝ POTOK</i> <i>Modra (22,1)</i>
RAČIANSKY POTOK Vajnory (1,6)	36	152	21	<i>RAČIANSKY POTOK</i> <i>Vajnory (1,6)</i>
VYDRICA Spariská (11,5)	30	89	16	<i>VYDRICA</i> <i>Spariská (11,5)</i>
VYDRICA Červený most (3,3)	97	172	92	<i>VYDRICA</i> <i>Červený most (3,3)</i>

¹⁾ šírka toku 300 m

²⁾ najvyšší vodný stav (16.08.2002) 991 cm

³⁾ najnižší vodný stav (18.12.1991) 11 cm

¹⁾ *Width of water course is 300 m*

²⁾ *Water mark the highest (16.08.2002) 991 cm*

³⁾ *Water mark the lowest (18.12.1991) 11 cm*

II.14 Priemerné prietoky riek Dunaj, Morava a Malý Dunaj v roku 2011
The average flow of rivers Dunaj, Morava and Malý Dunaj in 2011

m³.s⁻¹

Ukazovateľ	Dunaj ¹⁾	Morava ²⁾	Malý Dunaj ³⁾	Indicator
Priemerný prietok				<i>Average flow</i>
rok	1 700	96,8	29,54	<i>Year</i>
január	2 747	228,5	30,67	<i>January</i>
február	1 695	137,7	29,28	<i>February</i>
marec	1 501	141,8	29,68	<i>March</i>
apríl	1 483	114,4	27,92	<i>April</i>
máj	1 430	88,6	27,16	<i>May</i>
jún	1 851	64,2	30,13	<i>June</i>
júl	2 071	103,1	31,41	<i>July</i>
august	1 995	93,9	31,49	<i>August</i>
september	1 473	46,6	30,15	<i>September</i>
október	1 791	50,6	29,46	<i>October</i>
november	987	43,7	28,54	<i>November</i>
december	1 348	48,3	28,54	<i>December</i>

¹⁾ riečny km 1 879,8 Bratislava-Devín

²⁾ riečny km 32,5 Záhorská Ves

³⁾ km toku 107,5 Nová Dedinka

¹⁾ River km 1 879,8 Bratislava-Devín

²⁾ River km 32,5 Záhorská Ves

³⁾ River km 107,5 Nová Dedinka

II.15 Priemerné vodné stavy riek Dunaj, Morava a Malý Dunaj v roku 2011
The average water mark of rivers Dunaj, Morava and Malý Dunaj in 2011

cm

Ukazovateľ	Dunaj ¹⁾	Morava ²⁾	Malý Dunaj ³⁾	Indicator
Priemerný stav				<i>Average water mark</i>
rok	322	155	155	<i>Year</i>
január	406	317	164	<i>January</i>
február	316	218	157	<i>February</i>
marec	302	219	159	<i>March</i>
apríl	300	189	154	<i>April</i>
máj	303	151	150	<i>May</i>
jún	334	113	157	<i>June</i>
júl	354	167	159	<i>July</i>
august	344	157	159	<i>August</i>
september	305	81	153	<i>September</i>
október	329	88	149	<i>October</i>
november	269	76	151	<i>November</i>
december	295	85	151	<i>December</i>

¹⁾ riečny km 1 868,8 Bratislava-Propeler

²⁾ riečny km 32,5 Záhorská Ves

³⁾ km toku 107,5 Nová Dedinka

¹⁾ River km 1 868,8 Bratislava-Propeler

²⁾ River km 32,5 Záhorská Ves

³⁾ River km 107,5 Nová Dedinka

II.16 Priemerné prietoky vybraných profilov v roku 2011
The average flow of selected profiles in 2011

v m³.s⁻¹

m³.s⁻¹

Ukazovateľ	Šúrsky kanál ¹⁾	Gidra ²⁾	Čierna Voda ³⁾	Blatina ⁴⁾	Vištucký potok ⁵⁾	Stupávka ⁶⁾	Indicator
Priemerný prietok							<i>Average flow</i>
rok	0,907	0,378	0,183	0,250	0,079	0,346	<i>Year</i>
január	2,376	0,770	0,447	0,438	0,135	0,521	<i>January</i>
február	1,153	0,472	0,344	0,237	0,093	0,285	<i>February</i>
marec	2,404	0,744	0,402	0,447	0,119	0,554	<i>March</i>
apríl	1,142	0,486	0,338	0,302	0,098	0,386	<i>April</i>
máj	0,743	0,283	0,131	0,170	0,077	0,327	<i>May</i>
jún	1,124	0,847	0,144	0,393	0,119	0,264	<i>June</i>
júl	0,565	0,308	0,136	0,271	0,068	0,335	<i>July</i>
august	0,399	0,210	0,120	0,224	0,058	0,406	<i>August</i>
september	0,304	0,103	0,067	0,142	0,045	0,276	<i>September</i>
október	0,286	0,110	0,041	0,143	0,047	0,311	<i>October</i>
november	0,202	0,101	0,019	0,110	0,047	0,255	<i>November</i>
december	0,178	0,109	0,012	0,122	0,047	0,230	<i>December</i>

- ¹⁾ km toku 10,9 Svätý Jur
²⁾ km toku 33,3 Píla
³⁾ km toku 43,3 Bernolákovo
⁴⁾ km toku 8,9 Pezinok
⁵⁾ km toku 22,1 Modra
⁶⁾ km toku 9,7 Borinka

- ¹⁾ River km 10,9 Svätý Jur
²⁾ River km 33,3 Píla
³⁾ River km 43,3 Bernolákovo
⁴⁾ River km 8,9 Pezinok
⁵⁾ River km 22,1 Modra
⁶⁾ River km 9,7 Borinka

II.17 Priemerné vodné stavy vybraných profilov v roku 2011
The average water mark of selected profiles in 2011

v cm

cm

Ukazovateľ	Šúrsky kanál ¹⁾	Gidra ²⁾	Čierna Voda ³⁾	Blatina ⁴⁾	Vištucký potok ⁵⁾	Stupávka ⁶⁾	Indicator
Priemerný stav							<i>Average water mark</i>
rok	131	25	35	67	39	13	<i>Year</i>
január	158	35	45	73	46	17	<i>January</i>
február	129	30	41	68	46	11	<i>February</i>
marec	149	33	43	71	43	16	<i>March</i>
apríl	128	30	41	70	41	14	<i>April</i>
máj	116	23	30	65	38	12	<i>May</i>
jún	176	32	30	71	42	10	<i>June</i>
júl	169	24	30	68	36	12	<i>July</i>
august	150	21	28	67	34	14	<i>August</i>
september	106	17	23	64	32	11	<i>September</i>
október	100	17	27	64	35	12	<i>October</i>
november	96	17	39	64	35	13	<i>November</i>
december	95	17	39	65	35	9	<i>December</i>

- ¹⁾ km toku 10,9 Svätý Jur
²⁾ km toku 33,3 Píla
³⁾ km toku 43,3 Bernolákovo
⁴⁾ km toku 8,9 Pezinok
⁵⁾ km toku 22,1 Modra
⁶⁾ km toku 9,7 Borinka

- ¹⁾ River km 10,9 Svätý Jur
²⁾ River km 33,3 Píla
³⁾ River km 43,3 Bernolákovo
⁴⁾ River km 8,9 Pezinok
⁵⁾ River km 22,1 Modra
⁶⁾ River km 9,7 Borinka

II.18 Kvalita vody v jazerách a vodných nádržiach za rok 2011
Water quality in lakes and water reservoirs in 2011

Ukazovateľ ¹⁾	Okres / Názov vodnej plochy ²⁾ District / Water area name ²⁾					Indicator ¹⁾
	Bratislava II	Bratislava III		Bratislava V		
	Zlaté piesky	Kuchajda	Vajnory	Veľký Draždiak	Rusovce	
Rozloha (km ²)	0,56	0,08	0,14	0,13	0,04	Area (km ²)
Najväčšia hĺbka (m)	15,0	14,0	12,0	10,0	7,0	Highest depth (m)
Počet odberov vzoriek za rok	13	10	8	10	2	Number of taking of samples per year
Teplota vody v letných mesiacoch (°C)	23,2	22,9	22,3	22,6	21,8	Temperature of water in summer months (°C)
Reakcia vody (pH 6,0 - 9,0)	8,37	8,60	8,26	8,17	8,42	Acid reaction (pH 6,0 - 9,0)
Nasýtenie vody kyslíkom (>80 %)	105,5	119,9	94,0	110,6	114,5	Oxygen saturation (>80 %)
Priehľadnosť (1,0 m)	2,5	2,2	2,5	2,0	1,5	Transparency (1,0 m)
Chlorofyl (75 µg/l)	3,97	21,74	2,49	1,42	3,00	Chlorophyll (75 µg/l)
Celkový dusík (5 mg/l)	1,503	1,080	1,195	0,788	.	Nitrogen in total (5 mg/l)
Celkový fosfor (0,05 mg/l)	0,023	0,048	0,031	0,028	.	Phosphorus in total (0,05 mg/l)
Fenoly (mg/l)	³⁾ -	³⁾ -	³⁾ -	³⁾ -	³⁾ -	Phenols (mg/l)
Kyanidy (mg/l)	-	-	-	-	-	Cyanides (mg/l)
Farba (20 mg/l)	0,5	0,6	0,3	0,0	1,0	Paint (20 mg/l)
Koliformné baktérie (5 000 KTJ/100ml)	410,0	421,0	233,0	168,0	165,0	Coliforms (5 000 KTJ/100ml)
Escherichia coli (500 KTJ/100ml)	170,0	176,0	103,0	70,0	100,0	Escherichia coli (500 KTJ/100ml)
Fekálne streptokoky (200 KTJ/100ml)	132,0	105,0	48,0	24,0	15,0	Faecal streptococci (200 KTJ/ml)
Cyanobaktérie so schopnosťou tvoriť vodný kvet (100 000 buniek/ml)	2 775,0	1 636,0	221,0	345,0	1 275,0	Cyanobacteriums with ability of forming the algal bloom (100 000 cells/ml)
Riasy (10 000 jedincov/ml)	1 325,0	5 955,0	951,0	457,0	1 440,0	Sea-grass (10 000 org/ml)

¹⁾ vrátane hygienických limitov
²⁾ uvedené maximálne hodnoty
³⁾ bez zápachu

¹⁾ With hygienic limits
²⁾ Maximum values presented
³⁾ Without smell

II.18 Kvalita vody v jazerách a vodných nádržiach za rok 2011
Water quality in lakes and water reservoirs in 2011

dokončenie

End of table

Ukazovateľ ^{1) 2)}	Okres / Názov vodnej plochy ³⁾ District / Water area name ³⁾				Indicator ^{1) 2)}
	Malacky		Senec		
	Malé Leváre	Plavecký Štvrtok	Ivanka pri Dunaji	Slnčné jazerá	
Rozloha (km ²)	0,50	0,12	0,08	1,16	Area (km ²)
Najväčšia hĺbka (m)	8,0	3,5	8,0	8,5	Highest depth (m)
Počet odberov vzoriek za rok	5	3	8	11	Number of taking of samples per year
Teplota vody v letných mesiacoch (°C)	22,5	21,5	21,7	23,2	Temperature of water in summer months (°C)
Reakcia vody (pH 6,0 - 9,0)	8,35	8,27	8,23	8,68	Acid reaction (pH 6,0 - 9,0)
Nasytenie vody kyslíkom (>80 %)	109,4	103,3	109,2	129,3	Oxygen saturation (>80 %)
Priehľadnosť (1,0 m)	1,2	1,3	1,3	1,5	Transparency (1,0 m)
Chlorofyl (75 µg/l)	7,40	2,05	1,98	3,00	Chlorophyll (75 µg/l)
Celkový dusík (5 mg/l)	0,903	0,000	0,505	2,168	Nitrogen in total (5 mg/l)
Celkový fosfor (0,05 mg/l)	0,032	0,031	0,040	0,023	Phosphorus in total (0,05 mg/l)
Fenoly (mg/l)	⁴⁾ -	⁴⁾ -	⁴⁾ -	⁴⁾ -	Phenols (mg/l)
Kyanidy (mg/l)	-	-	-	-	Cyanides (mg/l)
Farba (20 mg/l)	1,7	2,0	0,9	0,7	Paint (20 mg/l)
Koliformné baktérie (5 000 KTJ/100ml)	557,0	430,0	256,0	344,0	Colliforms (5 000 KTJ/100ml)
Escherichia coli (500 KTJ/100ml)	250,0	113,0	71,0	181,0	Escherichia coli (500 KTJ/100ml)
Fekálne streptokoky (200 KTJ/100ml)	112,0	10,0	18,0	42,0	Faecal streptococci (200 KTJ/ml)
Cyanobaktérie so schopnosťou tvoriť vodný kvet (100 000 buniek/ml)	21 962,0	9 636,0	1 821,0	7 087,0	Cyanobacteriums with ability of forming the algal bloom (100 000 cells/ml)
Riasy (10 000 jedincov/ml)	745,0	1 680,0	575,0	1 061,0	Sea-grass (10 000 org/ml)

¹⁾ vrátane hygienických limitov

²⁾ na stanici Rovinka sa hodnoty v roku 2011 nemerali

³⁾ uvedené maximálne hodnoty

⁴⁾ bez zápachu

¹⁾ With hygienic limits

²⁾ The values at the station Rovinka were not measured in 2011

³⁾ Maximum values presented

⁴⁾ Without smell

II.19 Zloženie pitnej vody v jednotlivých lokalitách *
Composition of drinking water in individual localities *

v mg.l ⁻¹		mg.l ⁻¹								
Okres District	Obsah dusičnanov (hygienický limit 50 mg.l ⁻¹) ²⁾ <i>Nitrogens contents</i> (hygienic limit 50 mg.l ⁻¹) ²⁾			Oxidovateľnosť ¹⁾ (hygienický limit 3,0 mg.l ⁻¹) ²⁾ <i>Oxidation</i> ¹⁾ (hygienic limit 3,0 mg.l ⁻¹) ²⁾			Obsah mangánu (hygienický limit 0,05 mg.l ⁻¹) ²⁾ <i>Manganese contents</i> (hygienic limit 0,05 mg.l ⁻¹) ²⁾			
	2009	2010	2011	2009	2010	2011	2009	2010	2011	
maximálne namerané hodnoty / <i>Maximum measured values</i>										
Spolu / Total	50,3	37,2	49,8	1,5	2,1	1,5	0,088	0,12	0,113	
v tom / of which										
Bratislava I-V	9,1	11,3	15,1	0,9	0,7	0,9	0,006	0,02	0,014	
Malacky	50,3	34,7	49,8	1,5	2,1	1,5	0,059	0,12	0,113	
Pezinok	48,6	27,8	24,4	0,7	0,6	0,6	0,061	0,12	0,079	
Senec	49,0	37,2	37,1	0,8	0,7	0,8	0,088	0,11	0,111	
minimálne namerané hodnoty / <i>Minimum measured values</i>										
Spolu / Total	1,0	1,6	1,6	0,1	0,1	0,2	0,001	0,00	0,000	
v tom / of which										
Bratislava I-V	4,8	7,3	7,5	0,6	0,5	0,5	0,001	0,01	0,001	
Malacky	1,5	1,6	1,8	0,3	0,1	0,3	0,001	0,00	0,000	
Pezinok	6,8	5,1	5,8	0,2	0,2	0,3	0,001	0,00	0,000	
Senec	1,0	1,6	1,6	0,1	0,2	0,2	0,001	0,00	0,000	

¹⁾ oxidovateľnosť - chemická spotreba kyslíka Mn metódou

¹⁾ Oxidation - chemical oxygen demand by Mn method

²⁾ limity sú určené nariadením vlády SR č. 354/2006 Z.z., ktorým sa ustanovujú požiadavky na vodu určenú na ľudskú spotrebu a kontrolu kvality vody určenej na ľudskú spotrebu

²⁾ Limits by the Decree of the Government of the SR No. 354/2006 Code of Acts about demands on drinking water and control of drinking water quality

II.20 Pokuty uložené orgánmi štátnej správy pre životné prostredie za rok 2011
Penalties imposed by state administration bodies for environment in 2011

Skupina pokút	Počet pokút <i>Number of penalties</i>	Výška pokút v Eur <i>Penalties in EUR</i>	<i>Penalties by groups</i>
Spolu	206	104 646	<i>Total</i>
v tom úsek			<i>of which in sector of</i>
vodné hospodárstvo	53	32 388	<i>Water management</i>
ochrana ovzdušia	28	16 758	<i>Air protection</i>
odpadové hospodárstvo	42	34 630	<i>Waste management</i>
ochrana prírody	81	17 870	<i>Nature protection</i>
odbor inšpekcie biologickej bezpečnosti	-	-	<i>Department of biological security inspection</i>
odbor integrovaného povoľovania a kontroly	2	3 000	<i>Department of permission integrated and control</i>

II.21 Emisie zo zdrojov znečisťovania ovzdušia za rok 2011
Emissions from air pollution sources in 2011

v t.rok⁻¹

Tons.year⁻¹

Druh znečistenia, druh zdroja ¹⁾	Spolu <i>Total</i>	v tom okresy / of which District				<i>Pollution by kind, Source by kind ¹⁾</i>
		Bratislava I-V	Malacky	Pezinok	Senec	
Tuhé znečisťujúce látky	790,96	308,75	268,92	113,78	99,52	<i>Solids pollutants</i>
A	220,86	178,97	40,82	1,00	0,06	<i>A</i>
B	78,90	40,62	25,69	9,39	3,20	<i>B</i>
C	491,21	89,15	202,41	103,38	96,26	<i>C</i>
Oxid siričitý (SO ₂)	7 612,92	7 422,12	157,52	22,70	10,57	<i>Sulphur dioxide (SO₂)</i>
A	7 543,34	7 408,02	135,28	0,04	0,01	<i>A</i>
B	15,99	4,34	0,19	11,39	0,06	<i>B</i>
C	53,59	9,76	22,05	11,27	10,51	<i>C</i>
Oxidy dusíka (NO _x)	5 421,94	3 710,30	1 526,90	90,77	93,97	<i>Nitrogen oxides (NO_x)</i>
A	4 600,05	3 241,63	1 349,48	8,33	0,62	<i>A</i>
B	451,43	339,14	85,37	17,84	9,07	<i>B</i>
C	370,45	129,52	92,05	64,60	84,28	<i>C</i>
Oxid uhoľnatý (CO)	3 905,39	868,18	2 687,50	190,27	159,45	<i>Carbon monoxide (CO)</i>
A	2 631,15	587,12	2 030,37	4,48	9,18	<i>A</i>
B	546,38	127,71	377,87	37,16	3,64	<i>B</i>
C	727,86	153,35	279,26	148,63	146,62	<i>C</i>
Spolu	17 731,21	12 309,34	4 640,84	417,52	363,51	<i>Total</i>
A	14 995,41	11 415,74	3 555,95	13,85	9,87	<i>A</i>
B	1 092,70	511,81	489,13	75,79	15,97	<i>B</i>
C	1 643,10	381,79	595,76	327,89	337,67	<i>C</i>

¹⁾ A - emisie z veľkých stacionárnych zdrojov
 B - emisie zo stredných stacionárnych zdrojov
 C - emisie z malých stacionárnych zdrojov

¹⁾ A - Emissions from stationary big polluters
 B - Emissions from stationary medium-size polluters
 C - Emissions from stationary small polluters

II.22 Spotreba palív v zdrojoch znečisťovania ovzdušia za rok 2011
Consumption of fuels in the sources of air pollution in 2011

Druh paliva, druh zdroja ¹⁾	Spolu Total	v tom okres / of which District				Fuel by kind Source by kind ¹⁾
		Bratislava I-V	Malacky	Pezinok	Senec	
Koks (t)	57 387,1	57 280,0	54,3	27,5	25,3	Coke (tons)
v tom A	57 173,4	57 173,4	-	-	-	of which A
B	83,9	83,9	-	-	-	B
C	129,8	22,7	54,3	27,5	25,3	C
Drevo (t)	29 944,0	5 232,2	12 536,0	6 345,8	5 829,9	Wood (tons)
v tom C	29 944,0	5 232,2	12 536,0	6 345,8	5 829,9	of which C
Čierne uhlie (t)	18 619,9	90,2	18 320,0	109,3	100,5	Black coal (tons)
v tom A	18 104,0	-	18 104,0	-	-	of which A
B	-	-	-	-	-	B
C	515,9	90,2	216,0	109,3	100,5	C
Biomasa (t)	9 455,9	-	9 263,2	192,7	-	Biomass (tons)
v tom B	9 455,9	-	9 263,2	192,7	-	of which B
Hnedé uhlie (t)	3 163,1	455,5	953,8	1 310,5	443,6	Brown coal (tons)
v tom B	885,1	57,4	-	827,7	-	of which A
C	2 278,2	398,1	953,8	482,8	443,6	B
Brikety (t)	183,6	32,1	76,9	38,9	35,7	Briquets (tons)
v tom C	183,6	32,1	76,9	38,9	35,7	of which C
Iné tuhé palivá - okrem odpadu (t)	32 594,0	9 680,0	22 914,0	-	-	Other solid fuels except waste (tons)
v tom A	22 914,0	-	22 914,0	-	-	
B	9 680,0	9 680,0	-	-	-	of which A
Ťažké vykurovacie oleje spolu (t)	266 186,8	266 186,8	-	-	-	Heavy heating in total (tons)
v tom A	266 186,8	266 186,8	-	-	-	of which A
z toho nízkosírne	266 111,8	266 111,8	-	-	-	of which low of sulphur
Lahké vykurovacie oleje spolu (t)	24,2	5,2	-	19,0	-	Light heating oil In total (tons)
v tom A	19,0	0	-	19,0	-	of which A
B	5,2	5,2	-	-	-	B
Nafta (t)	94,8	86,6	1,4	6,0	0,8	Petroleum (tons)
v tom A	2,0	0,9	-	1,1	-	of which A
B	92,8	85,7	1,4	4,9	0,8	B
Iné kvapalné palivá (t)	2,1	2,1	-	-	-	Other liquid fuels (tons)
v tom A	-	-	-	-	-	of which A
B	2,1	2,1	-	-	-	B
Zemný plyn (tis. m ³)	826 624,9	664 309,0	73 381,9	40 736,9	48 197,1	Natural gas (thous. m ³)
v tom A	449 151,8	416 386,1	29 011,6	3 087,4	666,6	of which A
B	204 598,9	176 181,1	12 408,3	9 929,4	6 080,2	B
C	172 874,2	71 741,8	31 962,0	27 720,1	41 450,3	C
Rafinérské plyny nekonden- zované (tis. m ³)	397 911,8	397 911,8	-	-	-	Refinery gas uncondensated (thous. m ³)
v tom A	397 911,8	397 911,8	-	-	-	of which A

¹⁾ A - spotreba vo veľkých stacionárnych zdrojoch
B - spotreba v stredných stacionárnych zdrojoch
C - spotreba v malých stacionárnych zdrojoch

¹⁾ A - Consumption in stationary big polluters
B - Consumption in stationary medium-size polluters
C - Consumption in stationary small polluters

II.22 Spotreba palív v zdrojoch znečisťovania ovzdušia za rok 2011
Consumption of fuels in the sources of air pollution in 2011

1. pokračovanie

1st continuation

Druh paliva, druh zdroja ¹⁾	Spolu Total	v tom okres / of which District				Fuel by kind Source by kind ¹⁾
		Bratislava I-V	Malacky	Pezinok	Senec	
Propán - bután (tis. m ³)	201,6	142,3	32,2	21,0	6,1	Propan - butane (thous. m ³)
v tom A	33,1	-	18,2	14,9	-	of which A
B	168,5	142,3	14,0	6,1	6,1	B
Bioplyn (tis. m ³)	5 821,7	5 440,7	381,0	-	-	Biogas (thous. m ³)
v tom B	5 821,7	5 440,7	381,0	-	-	of which B
Iné plynné palivá (tis. m ³)	321 312,7	321 055,7	257,0	-	-	Other gas fuels (thous. m ³)
v tom A	321 312,7	321 055,7	257,0	-	-	of which A
Komunálny odpad (t) ²⁾	132 090,2	132 090,2	-	-	-	Municipal waste (tons) ²⁾
v tom A	132 044,7	132 044,7	-	-	-	of which A
B	45,5	45,5	-	-	-	B
Odpad zo spracovania dreva a z výroby papiera, lepenky, celulózy, reziva a nábytku (t)	26 903,0	2,0	26 901,0	-	-	Waste from wood processing and paper, board, cellulose and furniture manufacturing (tons)
v tom A	13 335,0	2,0	13 333,0	-	-	of which A
B	13 568,0	-	13 568,0	-	-	B
Odpadové obaly, absor- benty, handry na čistenie, filtračný materiál a ochranné odevy (t)	3 831,1	3 831,1	-	-	-	Waste covers, absorbent, cleaning shreds, filtering materials and protective clothing (tons)
v tom A	3 831,1	3 831,1	-	-	-	of which A
Odpad zo zariadení na úpravu odpadu, z čistiarní odpadových vôd a úpravni pitnej a priemyselnej vody (t)	3 711,8	3 711,8	-	-	-	Waste from facilities for regulation waste, from sewage disposal plants and finishing of drinking and industrial water (tons)
v tom A	3 711,8	3 711,8	-	-	-	of which A
Odpad z poľnohospo- dárstva, záhradníctva, lesníctva, poľovníctva a rybárstva (t)	185,2	185,2	-	-	-	Agriculture, gardening, forestry, hunting and fishing waste (tons)
v tom A	185,2	185,2	-	-	-	of which A
Odpad zo zdravotnej alebo veterinárnej starostlivosti a súvisiaceho výskumu (t)	19,5	19,5	-	-	-	Hospital or veterinary waste and connected research (tons)
v tom A	0,1	0,1	-	-	-	of which A
B	19,4	19,4	-	-	-	B
Odpady z organických chemických procesov (t)	-	-	-	-	-	Waste from organic chemical processes (tons)
v tom A	-	-	-	-	-	of which A
Zmes odpadov a ostatný odpad (t)	141 368,3	39,3	141 329,0	-	-	Other waste (tons)
v tom A	141 368,3	39,3	141 329,0	-	-	of which A

¹⁾ A - spotreba vo veľkých stacionárnych zdrojoch
B - spotreba v stredných stacionárnych zdrojoch
C - spotreba v malých stacionárnych zdrojoch

¹⁾ A - Consumption in stationary big polluters
B - Consumption in stationary medium-size polluters
C - Consumption in stationary small polluters

II.22 Spotreba palív v zdrojoch znečisťovania ovzdušia za rok 2011

Consumption of fuels in the sources of air pollution in 2011

dokončenie

End of table

Druh paliva, druh zdroja ¹⁾	Spolu Total	v tom okres / of which District				Fuel by kind Source by kind ¹⁾
		Bratislava I-V	Malacky	Pezinok	Senec	
Nebezpečný odpad zo spracovania ropy, čistenia zemného plynu a pyrolyz-neho spracovania uhlia (t)	3 786,0	-	3 786,0	-	-	Hazardous waste from petroleum processing, cleaning of natural gas and coal processing (tons)
v tom A	3 786,0	-	3 786,0	-	-	of which A
Nebezpečný odpad z olejov a kvapalných palív (okrem jedlých olejov) (t)	3 066,0	-	3 066,0	-	-	Hazardous waste from oils and liquid fuels (excluding the food oils) (tons)
v tom A	3 066,0	-	3 066,0	-	-	of which A
Nebezpečný odpad zo zdravotnej a veterinárnej činnosti a s nimi súvisiaceho výskumu (t)	348,1	348,1	-	-	-	Hazardous waste from hospital and veterinary care and connected research (tons)
v tom B	348,1	348,1	-	-	-	of which B

¹⁾ A - spotreba vo veľkých stacionárnych zdrojoch
B - spotreba v stredných stacionárnych zdrojoch

¹⁾ A - Consumption in stationary big polluters
B - Consumption in stationary medium-size polluters

II.23 Vyhodnotenie imisí PM₁₀ za rok 2011

Evaluation of immissions PM₁₀ in 2011

Ukazovateľ	PM ₁₀ ¹⁾		Indicator
Receptor	ľudské zdravie / Human health		Receptor
Doba spriemerovania	24 hodín 24 hours	1 rok 1 year	Interval average
Termín dosiahnutia limitnej hodnoty	2005	2005	Date for reaching of limit value
Limitná hodnota (µg.m ⁻³)	50	40	Limit value (µg.m ⁻³)
Povolený počet prekročení	35	-	Allowable number of overruns
Počet prekročení limitnej hodnoty na monitorovacej stanici			Number of overruns of limit value according to monitoring station
Bratislava, Kamenné námestie	43	²⁾ 30,4	Bratislava, Kamenné námestie
Bratislava, Jeséniova ulica	34	²⁾ 28,9	Bratislava, Jeséniova ulica
Bratislava, Mamateyova ulica	53	²⁾ 33,2	Bratislava, Mamateyova ulica
Bratislava, Trnavské mýto	90	²⁾ 41,8	Bratislava, Trnavské mýto
Malacky, Sasinkova	76	²⁾ 40,5	Malacky, Sasinkova

¹⁾ prachové častice s aerodynamickým priemerom zrna menším ako 10 µm
²⁾ ročný priemer

¹⁾ Dust particles with the aerodynamic diameter of beads less than 10 µm
²⁾ Annual average

II.24 Vyhodnotenie imisíí CO a benzénu za rok 2011
Evaluation of immissions CO and Benzene in 2011

Ukazovateľ	CO	Benzén Benzene	Indicator
Receptor	ľudské zdravie / <i>Human health</i>		<i>Receptor</i>
Doba spriemerovania	¹⁾ 8 hodín ¹⁾ 8 hours	1 rok 1 year	<i>Interval average</i>
Termín dosiahnutia limitnej hodnoty	2005	2010	<i>Date for reaching of limit value</i>
Limitná hodnota (µg.m ⁻³)	10 000	5	<i>Limit value (µg.m⁻³)</i>
Priemerné namerané hodnoty na monitorovacej stanici (µg.m ⁻³)			<i>Average measured values according to monitoring station (µg.m⁻³)</i>
Bratislava, Trnavské mýto	3 574	1,8	<i>Bratislava, Trnavské mýto</i>
Malacky, Sasinkova	2 312	1,0	<i>Malacky, Sasinkova</i>

¹⁾ maximálna hodnota 8 hodinového kĺzavého priemeru za deň

¹⁾ Maximum value of the 8 hours moving average per day

II.25 Vyhodnotenie imisíí NO₂ za rok 2011
Evaluation of immissions NO₂ in 2011

Ukazovateľ	NO ₂		Indicator
Receptor	ľudské zdravie / <i>Human health</i>		<i>Receptor</i>
Doba spriemerovania	1 deň 1 day	1 rok 1 year	<i>Interval average</i>
Termín dosiahnutia limitnej hodnoty	2010	2010	<i>Date for reaching of limit value</i>
Limitná hodnota (µg.m ⁻³)	200	40	<i>Limit value (µg.m⁻³)</i>
Povolený počet prekročení	18	-	<i>Allowable number of overruns</i>
Počet prekročení limitnej hodnoty na monitorovacej stanici			<i>Number of overruns of limit value according to monitoring station</i>
Bratislava, Jeséniova ulica	-	¹⁾ 14,3	<i>Bratislava, Jeséniova ulica</i>
Bratislava, Mamateyova ulica	-	¹⁾ 22,2	<i>Bratislava, Mamateyova ulica</i>
Bratislava, Trnavské mýto	-	¹⁾ 51,2	<i>Bratislava, Trnavské mýto</i>
Malacky, Sasinkova	-	¹⁾ 30,3	<i>Malacky, Sasinkova</i>

¹⁾ priemerné namerané hodnoty

¹⁾ Average measured values

II.26 Vyhodnotenie koncentrácií prízemného ozónu
Evaluation of surface ozone concentrations

Ukazovateľ	2009	2010	2011	Indicator
Cieľová hodnota koncentrácie O ₃ pre ochranu ľudského zdravia: koncentrácia časový interval	1) 120 µg.m ⁻³ 8 h			Concentration of target value O ₃ for the protection of human health: Concentration Time interval
Počet dní prekročenia cieľovej hodnoty koncentrácie O ₃ pre ochranu ľudského zdravia na monitorovacej stanici ²⁾				Number of days in which the concentration of target value O ₃ for the protection of human health was overrun according to monitoring station ²⁾
Bratislava, Jeséniova ulica	32	24	24	Bratislava, Jeséniova ulica
Bratislava, Mamateyova ulica	22	21	27	Bratislava, Mamateyova ulica
Prahová hodnota koncentrácie O ₃ pre informáciu obyvateľstva: koncentrácia časový interval	180 µg.m ⁻³ 1 h			Concentration of threshold value O ₃ for the information of population: Concentration Time interval
Počet prípadov prekročenia prahovej hodnoty koncentrácie O ₃ pre informáciu obyvateľstva na monitorovacej stanici				Number of cases in which the concentration of threshold value O ₃ for the information of population was overrun according to monitoring station
Bratislava, Jeséniova ulica	-	39	3	Bratislava, Jeséniova ulica
Bratislava, Mamateyova ulica	2	3	-	Bratislava, Mamateyova ulica
Prahová hodnota koncentrácie O ₃ pre varovanie obyvateľstva: koncentrácia časový interval	240 µg.m ⁻³ 1 h			Concentration of threshold value O ₃ for the warning of population : Concentration Time interval
Počet prípadov prekročenia prahovej hodnoty koncentrácie O ₃ pre varovanie obyvateľstva na monitorovacej stanici				Number of cases in which the concentration of threshold value O ₃ for the warning of population was overrun according to monitoring station
Bratislava, Jeséniova ulica	-	12	-	Bratislava, Jeséniova ulica
Bratislava, Mamateyova ulica	-	-	-	Bratislava, Mamateyova ulica

¹⁾ maximálny denný 8 hodinový priemer 120 µg.m⁻³ sa nesmie prekročiť viac ako 25 dní za kalendárny rok, v priemere za tri roky

¹⁾ Maximum 8 hours average per day 120 µg.m⁻³ can not be overrun more than as 25 days per calendar year, in average for the three years

II.27 Hlásené infekčné ochorenia za rok 2011 podľa okresov
Notified infectious diseases in 2011 by districts

Názov ochorenia	Spolu <i>Total</i>	v tom okresy / of which districts				<i>Disease name</i>
		Bratislava I-V	Malacky	Pezinok	Senec	
<i>absolútne údaje / Absolute data</i>						
Salmonelóza	423	306	49	25	43	<i>Salmonellosis</i>
Dyzentéria	29	3	21	2	3	<i>Dysentery</i>
Črevné infekcie spôsobené inými organizmami	1 269	981	102	79	107	<i>Intestinal infections caused by other organisms</i>
Čierny kašeľ	697	452	79	67	99	<i>Whooping - cough</i>
Šarlach	3	2	-	1	-	<i>Scarlet fever</i>
Vírusový zápal mozg. plien	21	18	2	-	1	<i>Viral encephalitis</i>
Bakteriálny zápal mozg. plien	20	16	2	1	1	<i>Meningitis bacterial</i>
Meningokoková meningitída	1	1	-	-	-	<i>Meningitis meningococcus</i>
Ovčie kiahne	477	262	9	83	123	<i>Varicella</i>
Osýpky	-	-	-	-	-	<i>Morbilli</i>
Ružienka	-	-	-	-	-	<i>Rubeolla</i>
Infekčný zápal pečene						<i>Infectious hepatitis of</i>
typu A	-	-	-	-	-	<i>Type A</i>
typu B	6	4	-	1	1	<i>Type B</i>
typu C	-	-	-	-	-	<i>Type C</i>
Infekčný zápal príušnic	-	-	-	-	-	<i>Parotitis epidemica</i>
Svrab	22	20	-	1	1	<i>Scabies</i>
Poranenie zvierat'om	146	100	14	11	21	<i>Injury by animal</i>
Chríпка ²⁾	124 800	93 973	13 662	4 831	12 334	<i>Influenza ²⁾</i>
<i>počet na 100 000 obyvateľov ¹⁾ / Number per 100 000 inhabitants ¹⁾</i>						
Salmonelóza	69,7	74,1	72,3	43,1	63,6	<i>Salmonellosis</i>
Dyzentéria	4,8	0,7	31,0	3,4	4,4	<i>Dysentery</i>
Črevné infekcie spôsobené inými organizmami	209,2	237,4	150,5	136,3	158,3	<i>Intestinal infections caused by other organisms</i>
Čierny kašeľ	114,9	109,4	116,5	115,6	146,5	<i>Whooping - cough</i>
Šarlach	0,5	0,5	-	1,7	-	<i>Scarlet fever</i>
Vírusový zápal mozg. plien	3,5	4,4	3,0	-	1,5	<i>Viral encephalitis</i>
Bakteriálny zápal mozg. plien	3,3	3,9	3,0	1,7	1,5	<i>Meningitis bacterial</i>
Meningokoková meningitída	0,2	0,2	-	-	-	<i>Meningitis meningococcus</i>
Ovčie kiahne	78,6	63,4	13,3	143,2	182,0	<i>Varicella</i>
Osýpky	-	-	-	-	-	<i>Morbilli</i>
Ružienka	-	-	-	-	-	<i>Rubeolla</i>
Infekčný zápal pečene						<i>Infectious hepatitis of</i>
typu A	-	-	-	-	-	<i>Type A</i>
typu B	1,0	1,0	-	1,7	1,5	<i>Type B</i>
typu C	-	-	-	-	-	<i>Type C</i>
Infekčný zápal príušnic	-	-	-	-	-	<i>Parotitis epidemica</i>
Svrab	3,6	4,8	-	1,7	1,5	<i>Scabies</i>
Poranenie zvierat'om	24,1	24,2	20,7	19,0	31,1	<i>Injury by animal</i>
Chríпка ²⁾	20 575,8	22 743,2	20 154,9	8 332,9	18 249,6	<i>Influenza ²⁾</i>

¹⁾ podľa stavu k 31.12.

²⁾ vrátane akútnych respiračných ochorení

¹⁾ As of Dec. 31

²⁾ Including acute respiration diseases

II.28 Hlásené infekčné ochorenia
Notified infectious diseases

Názov ochorenia	2009	2010	2011	Disease name
Salmonelóza	377	829	423	<i>Salmonellosis</i>
Dyzentéria	11	3	29	<i>Dysentery</i>
Črevné infekcie spôsobené inými organizmami	957	1 325	1 269	<i>Intestinal infections caused by other organisms</i>
Čierny kašeľ	48	783	697	<i>Whooping-cough</i>
Šarlach	9	3	3	<i>Scarlet fever</i>
Vírusový zápal mozgových plien	7	7	21	<i>Viral encephalitis</i>
Bakteriálny zápal mozgových plien	11	16	20	<i>Meningitis bacterial</i>
Meningokoková meningitída	5	3	1	<i>Meningitis meningococcus</i>
Ovčie kiahne	767	935	477	<i>Varicella</i>
Osýpky	-	-	-	<i>Morbilli</i>
Ružienka	-	-	-	<i>Rubeolla</i>
Infekčný zápal pečene				<i>Infectious hepatitis of</i>
typu A	12	5	-	<i>Type A</i>
typu B	10	17	6	<i>Type B</i>
typu C	4	5	-	<i>Type C</i>
Infekčný zápal príušnic - mumps	-	1	-	<i>Parotitis epidemica</i>
Svrab	21	20	22	<i>Scabies</i>
Poranenie zvieratom	92	122	146	<i>Injury by animal</i>
Chripka a akútne respiračné ochorenia	141 997	114 544	124 800	<i>Influenza and acute respiration diseases</i>

II.29 Verejné vodovody
Public water - supply systems

Ukazovateľ	2010	2011	Indicator
Dĺžka vodovodnej siete (km)	2 236	2 291	Length of water-supply systems (km)
Voda určená na realizáciu (tis. m ³)	64 779	64 354	Water realized (thous. m ³)
Spotreba pitnej vody (tis. m ³)	40 451	39 662	Consumption of drinking water (thous. m ³)
z toho			of which
pre domácnosť	24 042	23 346	To households
Voda nevyfakturovaná (tis. m ³)	24 381	24 743	Non-invoiced water (thous. m ³)
Podiel obyvateľov zásobovaných vodou z verejných vodovodov (%)	95,8	96,9	Share of inhabitants supplied by water from public water - supply systems (%)

II.30 Verejné kanalizácie
Public sewage systems

Ukazovateľ	2010	2011	Indicator
Dĺžka kanalizačnej siete (km)	1 359	1 418	Length of sewage system (km)
Kanalizačné prípojky (počet)	49 044	52 832	Sewage pipes (number)
Počet obcí napojených na čistiarne odpadových vôd	46	48	Number of villages attached on sewage disposal plants
Vody vypúšťané do vodných tokov celkom (tis. m ³)	71 776	61 103	Water discharged into water courses in total (thous. m ³)
Množstvo čistených odpadových vôd (tis. m ³)	71 352	61 084	Amount of sewage water treated (thous. m ³)
Podiel obyvateľov byvajúcich v domoch napojených na verejnú kanalizáciu (%) ¹⁾	86,2	87,1	Share of inhabitants living in dwellings connected up to public sewage system (%) ¹⁾

¹⁾ podľa stavu k 31.12.

¹⁾ According to the state as of Dec. 31

II.31 Verejná zeleň a cintoríny k 31.12.2011 podľa okresov *
Public verdancy and cemeteries as of Dec. 31, 2011 by districts *

Okresy	Verejná zeleň v ha Public verdancy in ha		Domy smútku počet Mourn houses Number	Cintoríny Cemeteries		Districts
	spolu Total	z toho parková of which Park		počet Number	rozloha v ha Area in ha	
Spolu	1 102,13	291,34	105	130	176,9	Total
v tom						of which
Bratislava I-V	736,91	159,51	21	25	81,2	Bratislava I-V
Malacky	137,77	66,89	25	30	35,3	Malacky
Pezinok	110,42	30,47	21	29	24,5	Pezinok
Senec	117,03	34,47	38	46	35,9	Senec

II.32 Požiare za rok 2011 podľa ekonomických činností
Fires in 2011 by economic activities

SK NACE	Počet požiarov <i>Number of fires</i>	Škoda v Eur <i>Material loss in EUR</i>	NACE
Spolu	1 364	4 567 130	<i>Total</i>
z toho			<i>of which</i>
poľnohospodárstvo, lesníctvo a rybolov	102	66 615	<i>Agriculture, forestry and fishing</i>
ťažba a dobývanie	1	400 000	<i>Mining and quarrying</i>
priemyselná výroba	10	295 825	<i>Manufacturing</i>
dodávka elektriny, plynu, pary a studeného vzduchu	9	4 950	<i>Electricity, gas, steam and air conditioning supply</i>
dodávka vody; čistenie a odvod odpadových vôd, odpady a služby odstraňovania odpadov	388	27 470	<i>Water supply; sewerage, waste management and remediation activities</i>
stavebníctvo	24	17 195	<i>Construction</i>
veľkoobchod a maloobchod; oprava motorových vozidiel, motocyklov	19	90 495	<i>Wholesale and retail trade; repair of motor vehicles and motorcycles</i>
doprava a skladovanie	204	2 042 755	<i>Transportation and storage</i>
ubytovacie a stravovacie služby	19	96 980	<i>Accommodation and food service activities</i>
finančné a poisťovacie činnosti	2	9 000	<i>Financial and insurance activities</i>
činnosti v oblasti nehnuteľností	152	647 130	<i>Real estate activities</i>
odborné, vedecké a technické činnosti	1	-	<i>Professional, scientific and technical activities,</i>
verejná správa a obrana; povinné sociálne zabezpečenie	8	30 000	<i>Public administration and defence; compulsory social security</i>
vzdelávanie	7	10 250	<i>Education</i>
zdravotníctvo a sociálna pomoc	48	285 580	<i>Human health and social work activities</i>
umenie, zábava a rekreácia	33	480 200	<i>Arts, entertainment and recreation</i>
ostatné činnosti	1	12 000	<i>Other service activities</i>
z toho			<i>of which</i>
ostatné nezatriedené	336	50 685	<i>Other unassorted</i>
	Počet osôb usmrtených <i>Number of persons killed</i>	Počet osôb zranených <i>Number of persons injured</i>	
Spolu	15	21	<i>Total</i>
z toho			<i>of which</i>
priemyselná výroba	-	3	<i>Manufacturing</i>
dodávka vody, čistenie a odvod odpadových vôd, odpady a služby odstraňovania odpadov	1	-	<i>Water supply; sewerage, waste management and remediation activities</i>
stavebníctvo	4	1	<i>Construction</i>
doprava a skladovanie	-	1	<i>Transportation and storage</i>
ubytovacie a stravovacie služby	-	1	<i>Accommodation and food service activities</i>
činnosti v oblasti nehnuteľností	8	14	<i>Real estate activities</i>
vzdelávanie	-	1	<i>Education</i>
umenie, zábava a rekreácia	1	-	<i>Arts, entertainment and recreation</i>
z toho			<i>of which</i>
ostatné nezatriedené	1	-	<i>Other unassorted</i>

II.33 Požiare v roku 2011 podľa príčin a okresov
Fires in 2011 by causes and districts

Ukazovateľ	Spolu <i>Total</i>	v tom okresy / of which Districts				Indicator
		Bratislava I-V	Malacky	Pezinok	Senec	
Spolu	1 364	840	195	157	172	<i>Total</i>
v tom						<i>of which</i>
deti a choromyseľné osoby	8	5	3	-	-	<i>Children and insane persons</i>
nedbalosť a neopatrnosť dospelých osôb	919	559	124	109	127	<i>Neglect and carelessness of adults persons</i>
porucha, nevyhovujúci stav vykurovacích telies, dymovodov a komínov	35	15	6	11	3	<i>Defect, unbecoming state of repair of heating appliances, chimneys and smoke-stacks</i>
prevádzkovo-technické poruchy (okrem vykurovacích telies)	167	120	15	14	18	<i>Operate-technical defects (except of heating appliance)</i>
iné sledované príčiny	18	14	2	-	2	<i>Other monitored causes</i>
nezistená	17	8	5	1	3	<i>Unknown</i>
samovznietenie	9	-	-	4	5	<i>Spontaneous fire</i>
úmyselné zapálenie	191	119	40	18	14	<i>Plan ignition</i>
Škoda spôsobená požiarimi spolu (tis. Eur)	4 567	3 311	747	262	247	<i>Material loss caused by fires in total (thous. Eur)</i>
v tom						<i>of which</i>
deti a choromyseľné osoby	28	15	13	-	-	<i>Children and insane persons</i>
nedbalosť a neopatrnosť dospelých osôb	509	305	124	45	35	<i>Neglect and carelessness of adults persons</i>
porucha, nevyhovujúci stav vykurovacích telies, dymovodov a komínov	138	108	17	2	10	<i>Defect, unbecoming state of repair of heating appliances, chimneys and smoke-stacks</i>
prevádzkovo - technické poruchy (okrem vykurovacích telies)	1 881	1 349	424	37	70	<i>Operate - technical defects (except of heating appliances)</i>
iné sledované príčiny	40	10	30	-	0	<i>Other monitored causes</i>
nezistená	211	192	8	0	11	<i>Unknown</i>
samovznietenie	24	-	-	23	1	<i>Spontaneous fire</i>
úmyselné zapálenie	1 735	1 332	131	154	119	<i>Plan ignition</i>
Usmrtené osoby spolu	15	12	1	1	1	<i>Number of persons killed in total</i>
v tom						<i>of which</i>
nedbalosť a neopatrnosť dospelých osôb	10	8	1	1	-	<i>Neglect and carelessness of adults person</i>
porucha, nevyhovujúci stav vykurovacích telies, dymovodov a komínov	1	1	-	-	-	<i>Defect, unbecoming state of repair of heating appliances, chimneys and smoke-stacks</i>
prevádzkovo - technické poruchy (okrem vykurovacích telies)	2	1	-	-	1	<i>Operate - technical defects (except of heating appliances)</i>
nezistená	2	2	-	-	-	<i>Unknown</i>
Zranené osoby spolu	21	18	1	1	1	<i>Number of persons injured in total</i>
v tom						<i>of which</i>
úmyselné zapálenie	1	1	-	-	-	<i>Plan ignition</i>
nedbalosť a neopatrnosť dospelých osôb	12	9	1	1	1	<i>Neglect and carelessness of adults persons</i>
prevádzkovo - technické poruchy (okrem vykurovacích telies)	5	5	-	-	-	<i>Operate - technical defects (except of heating appliances)</i>
nezistená	3	3	-	-	-	<i>Unknown</i>

II.34 Požiare podľa okresov
Fires by districts

Okresy / Districts	2007	2008	2009	2010	2011
	<i>Počet požiarov / Number of fires</i>				
Spolu / Total	1 786	1 604	1 358	1 288	1 364
v tom / of which					
Bratislava I-V	1 262	1 155	924	885	840
Malacky	189	152	166	144	195
Pezinok	178	130	157	128	157
Senec	157	167	111	131	172
	<i>Vzniknuté priame škody spolu v Eur / Direct material loss in total EUR</i>				
Spolu / Total	4 428 293	5 499 209	4 685 710	18 982 325	4 567 130
v tom / of which					
Bratislava I-V	3 356 844	4 018 061	2 901 250	17 546 245	3 310 980
Malacky	344 921	448 817	923 150	641 215	747 295
Pezinok	337 486	441 707	389 595	367 965	262 005
Senec	389 041	590 623	471 715	426 900	246 850
	<i>Počet usmrtených osôb / Number of killed persons</i>				
Spolu / Total	3	9	10	3	15
v tom / of which					
Bratislava I-V	2	3	8	2	12
Malacky	-	5	2	-	1
Pezinok	1	-	-	1	1
Senec	-	1	-	-	1
	<i>Počet zranených osôb / Number of injured persons</i>				
Spolu / Total	36	48	43	60	21
v tom / of which					
Bratislava I-V	29	29	26	49	18
Malacky	2	9	7	3	1
Pezinok	2	7	7	5	1
Senec	3	3	3	3	1

II.35 Komunálny a drobný stavebný odpad za rok 2011
Municipal and small construction waste in 2011

v tonách

Tons

Ukazovateľ	Spolu Total	v tom / of which			Indicator
		zhodnocovaný ¹⁾ Utilised ¹⁾	zneškodňovaný ²⁾ Disposal ²⁾	zhromažďovaný Aggregated	
Spolu	268 588,4	175 132,6	³⁾ 92 493,8	962,0	Total
v tom					of which
Bratislava I-V	185 481,6	165 052,9	³⁾ 19 645,9	782,8	Bratislava I-V
Malacky	28 403,1	1 917,1	26 397,0	88,9	Malacky
Pezinok	28 481,6	5 079,6	23 402,0	-	Pezinok
Senec	26 222,1	3 082,9	23 048,9	90,3	Senec
z toho					of which
zmesový komunálny odpad	167 272,8	112 043,3	³⁾ 55 229,4	-	Mixture municipal waste
veľkorozmerný odpad	36 742,1	21 831,9	14 908,2	2,0	Bulky waste
biologicky rozložiteľný odpad spolu	15 712,7	15 324,0	337,8	51,0	Biological decomposable waste in total
drobný stavebný odpad z obcí	12 688,0	-	12 606,0	82,0	Small construction municipal waste
papier a lepenka	10 361,0	10 346,4	7,5	7,1	Paper and cardboard
sklo	7 431,7	7 414,0	-	17,6	Glass
odpad z čistenia ulíc	7 813,1	-	7 707,8	105,3	Street cleaning waste
plasty	4 457,6	4 448,0	-	9,6	Plastics
odpad z čistenia kanalizácie	1 135,6	-	482,0	653,6	Sewage cleaning waste
odpad z trhovísk	1 001,8	-	1 001,8	-	Mart waste
vyradené elektrické, elektronické zariadenia	1 088,5	1 082,7	3,2	2,8	Electric, electronics facilities out of work
zemina a kamenivo	214,8	118,8	96,0	-	Earth and earthenware
vyradené zariadenia obsahujúce chlórfluórované uhľovodíky	358,8	354,2	2,4	2,2	Facilities containing chlorinefluoric hydrocarbons
kovy	502,5	502,5	-	-	Metals
batérie a akumulátory	43,6	14,4	0,2	28,9	Cells and storage batteries
farby, lepidlá a živice obsahujúce nebezpečné látky	34,0	16,4	17,6	-	Paints, glues and gums containing hazardous substances
oleje a tuky iné	13,1	13,1	-	-	Other oils and fats
jedlé oleje a tuky	41,7	41,7	-	-	Oils and fats edible
žiarivky a iný odpad obsahujúci ortuť	9,3	9,3	-	-	Lamps and different waste containing the quicksilver

¹⁾ materiálovo ako druhotná surovina, kompostovaním, energeticky a iným spôsobom

²⁾ skládkovaním, spaľovaním bez energetického využitia a iným spôsobom

³⁾ z toho 45,5 ton odpadu bolo zneškodnené spaľovaním bez energetického využitia

¹⁾ Use as a secondary material, composting, energetical and other process

²⁾ Landfill, incineration without energetical use and other processes

³⁾ Of which 45,5 tons of disposal waste was incinerated without energetical use

III. OBYVATEĽSTVO

Metodické vysvetlivky a definície

Metodické vysvetlivky a definície uvedené v štatistickej ročenke, v časti týkajúcej sa hlavného mesta SR Bratislavy, platia analogicky aj pre tento dodatok.

Zdroj údajov

Štatistický úrad SR

III. POPULATION

Methodological notes and definitions

Methodological notes and definitions which are presented in the Statistical Yearbook in the part relating to the capital of the Slovak Republic, apply by analogy also for this supplement.

Source

Statistical Office of the SR

III.1 Vybrané demografické údaje Selected demographic indicators

Ukazovateľ	2002	2003	2004	2005	2006	Indicator
Absolútne údaje / Absolute data						
Stredný stav obyvateľstva	599 027	599 802	600 277	602 433	604 927	Mid-year population
z toho ženy	315 629	316 067	316 325	317 324	318 553	of which females
Sobáše	3 035	3 373	3 376	3 312	3 334	Marriages
Rozvody	1 556	1 571	1 569	1 682	1 917	Divorces
Narodení spolu	4 575	5 121	5 460	5 888	5 932	Births in total
v tom						of which
živo	4 559	5 101	5 436	5 872	5 921	Live-births
mŕtvo	16	20	24	16	11	Still-births
Zomretí spolu	5 524	5 700	5 663	5 920	5 853	Deaths in total
z toho						of which
do 1 roku	23	25	26	29	19	Up to 1 year
do 28 dní	9	16	15	17	12	Up to 28 days
Potraty	2 619	2 358	2 356	2 185	2 234	Abortions
z toho						of which
umelé prerušenie tehotenstva	2 269	1 961	1 911	1 716	1 612	Induced abortion
Prírodný prírastok	-965	-599	-227	-48	68	Natural increase
Saldo vnútorného sťahovania	1 294	487	1 007	1 858	2 200	Net internal migration
Saldo zahraničného sťahovania	365	163	565	757	786	Net external migration
Prírastok sťahovaním	1 659	650	1 572	2 615	2 986	Net migration
Celkový prírastok	694	51	1 345	2 567	3 054	Total increase
Stav obyvateľstva k 31.12.	599 736	599 787	601 132	603 699	606 753	Population as of Dec. 31
z toho ženy	316 035	316 093	316 734	317 998	319 549	of which females
Index starnutia	135,8	143,9	151,6	158,0	165,0	Ageing index
Index starnutia (EU)	83,3	86,7	89,9	92,6	95,2	Ageing index (EU)
Na 1 000 mužov prípadlo žien	1 114	1 114	1 114	1 113	1 113	Share of females per 1 000 males
Počet na 1 000 obyvateľov stredného stavu / Number per 1 000 inhabitants of mid-year population						
Sobášnosť	5,1	5,6	5,6	5,5	5,5	Marriage rate
Rozvodovosť	2,6	2,6	2,6	2,8	3,2	Divorce rate
Živorodenosť	7,6	8,5	9,1	9,8	9,8	Live-births rate
Úmrtnosť	9,2	9,5	9,4	9,8	9,7	Mortality rate
Potrativosť	4,4	3,9	3,9	3,6	3,7	Abortion rate
Prírodný prírastok	-1,6	-1,0	-0,4	-0,1	0,1	Natural increase
Prírastok sťahovaním	2,8	1,1	2,6	4,3	4,9	Migration net
Celkový prírastok	1,2	0,1	2,2	4,3	5,0	Total increase
Počet na 1 000 narodených / Number per 1 000 births						
Mŕtvorodenosť	3,5	3,9	4,4	2,7	1,9	Still-births rate
Počet na 1 000 živonarodených / Number per 1 000 live-births						
Dojčenská úmrtnosť	5,0	4,9	4,8	4,9	3,2	Infant mortality rate
Novorodenecká úmrtnosť	3,5	3,1	2,8	2,9	2,0	Neonatal mortality rate
Počet na 100 sobášov / Number per 100 marriages						
Rozvodový index	51,3	46,6	46,5	50,8	57,5	Divorce index
Počet na 100 narodených / Number per 100 births						
Index potrativosti	57,3	46,1	43,2	37,1	37,7	Abortion index

III.1 Vybrané demografické údaje Selected demographic indicators

dokončenie						End of table
Ukazovateľ	2007	2008	2009	2010	2011	Indicator
<i>Absolútne údaje / Absolute data</i>						
Stredný stav obyvateľstva	609 123	613 811	619 590	625 834	603 234,0	<i>Mid-year population</i>
z toho ženy	320 467	322 597	325 324	328 468	317 544,5	<i>of which females</i>
Sobáše	3 576	3 523	3 419	3 345	3 375	<i>Marriages</i>
Rozvody	1 736	1 775	1 713	1 686	1 515	<i>Divorces</i>
Narodení spolu	6 342	6 864	7 442	7 576	7 804	<i>Births in total</i>
v tom						<i>of which</i>
živo	6 325	6 840	7 427	7 567	7 787	<i>Live-births</i>
mŕtvo	17	24	15	9	17	<i>Still-births</i>
Zomretí spolu	5 771	5 792	5 743	5 957	5 718	<i>Deaths in total</i>
z toho						<i>of which</i>
do 1 roku	21	13	27	26	15	<i>Up to 1 year</i>
do 28 dní	9	8	16	20	7	<i>Up to 28 days</i>
Potraty	2 191	2 022	2 024	1 917	1 796	<i>Abortions</i>
z toho						<i>of which</i>
umelé prerušenie tehotenstva	1 630	1 515	1 542	1 439	1 265	<i>Induced abortion</i>
Prírodný prírastok	554	1 048	1 684	1 610	2 069	<i>Natural increase</i>
Saldo vnútorného sťahovania	1 997	2 779	2 934	3 487	3 800	<i>Net internal migration</i>
Saldo zahraničného sťahovania	1 546	1 901	1 510	883	737	<i>Net external migration</i>
Prírastok sťahovaním	3 543	4 680	4 444	4 370	4 537	<i>Net migration</i>
Celkový prírastok	4 097	5 728	6 128	5 980	6 606	<i>Total increase</i>
Stav obyvateľstva k 31.12.	610 850	616 578	622 706	628 686	606 537	<i>Population as of Dec. 31</i>
z toho ženy	321 303	323 821	326 896	329 964	319 241	<i>of which females</i>
Index starnutia	170,5	174,3	175,0	174,9	179,1	<i>Ageing index</i>
Index starnutia (EU)	96,8	97,7	97,4	96,0	99,8	<i>Ageing index (EU)</i>
Na 1 000 mužov pripadlo žien	1 110	1 106	1 105	1 105	1 111	<i>Share of females per 1 000 males</i>
<i>Počet na 1 000 obyvateľov stredného stavu / Number per 1 000 inhabitants of mid-year population</i>						
Sobášnosť	5,9	5,7	5,5	5,3	5,6	<i>Marriage rate</i>
Rozvodovosť	2,8	2,9	2,8	2,7	2,5	<i>Divorce rate</i>
Živorodenosť	10,4	11,1	12,0	12,1	12,9	<i>Live-births rate</i>
Úmrtnosť	9,5	9,4	9,3	9,5	9,5	<i>Mortality rate</i>
Potratovosť	3,6	3,3	3,3	3,1	3,0	<i>Abortion rate</i>
Prírodný prírastok	0,9	1,7	2,7	2,6	3,4	<i>Natural increase</i>
Prírastok sťahovaním	5,8	7,6	7,2	7,0	7,5	<i>Migration net</i>
Celkový prírastok	6,7	9,3	9,9	9,6	11,0	<i>Total increase</i>
<i>Počet na 1 000 narodených / Number per 1 000 births</i>						
Mŕtvorodenosť	2,7	3,5	2,0	1,2	2,2	<i>Still-births rate</i>
<i>Počet na 1 000 živonarodených / Number per 1 000 live-births</i>						
Dojčenská úmrtnosť	3,3	1,9	3,6	3,4	1,9	<i>Infant mortality rate</i>
Novorodenecká úmrtnosť	1,4	1,2	2,2	2,6	0,9	<i>Neonatal mortality rate</i>
<i>Počet na 100 sobášov / Number per 100 marriages</i>						
Rozvodový index	48,5	50,4	50,1	50,4	44,9	<i>Divorce index</i>
<i>Počet na 100 narodených / Number per 100 births</i>						
Index potratovosti	34,5	29,5	27,2	25,3	23,0	<i>Abortion index</i>

III.2 Vekové zloženie obyvateľstva k 1.7. Population by age as of July 1

v osobách										Persons
Ukazovateľ Indicator	2002	2003	2004	2005	2006	2007	2008	2009	2010	2011
	Muži / Males									
Spolu	283 398	283 735	283 952	285 109	286 374	288 656	291 214	294 266	297 366	285 689,5
v tom										
0-4	11 609	11 732	12 131	12 788	13 489	14 305	15 282	16 323	17 346	17 637,5
5-9	14 171	13 250	12 483	12 025	11 831	11 789	11 923	12 374	13 053	13 237,5
10-14	19 384	18 524	17 462	16 258	15 093	14 116	13 242	12 530	12 075	11 729,5
15-19	23 792	22 848	21 899	21 020	20 102	19 244	18 442	17 448	16 255	14 585,0
20-24	26 707	26 300	25 638	24 995	24 481	23 796	22 900	22 109	21 292	18 996,0
25-29	25 231	26 527	27 523	28 131	28 220	28 180	27 997	27 558	26 958	24 295,0
30-34	20 032	21 147	22 508	24 148	25 860	27 686	29 349	30 780	31 550	29 488,5
35-39	19 764	19 442	19 198	19 347	19 908	20 939	22 322	24 072	25 938	25 903,5
40-44	21 286	20 659	20 406	20 309	20 122	19 952	19 773	19 766	20 023	19 179,0
45-49	25 081	24 439	23 551	22 642	21 685	20 910	20 477	20 390	20 381	18 807,0
50-54	22 308	23 141	23 737	24 201	24 329	24 090	23 509	22 762	22 004	19 947,5
55-59	15 391	16 457	17 530	18 719	19 929	20 992	21 785	22 375	22 939	22 200,0
60-64	11 353	11 894	12 365	12 710	13 132	13 940	14 942	15 918	17 023	17 730,5
65-69	8 752	8 678	8 784	9 052	9 434	9 918	10 392	10 847	11 156	11 583,0
70-74	7 998	7 899	7 706	7 538	7 372	7 201	7 191	7 321	7 600	8 120,0
75-79	5 997	5 915	5 880	5 884	5 903	5 944	5 899	5 784	5 729	5 758,5
80-84	3 036	3 468	3 723	3 767	3 736	3 696	3 681	3 711	3 763	4 014,0
85-89	1 080	959	926	1 056	1 266	1 511	1 688	1 779	1 794	1 915,0
90-94	338	371	405	414	372	322	279	273	335	474,5
95-99	72	67	76	79	81	94	105	105	103	80,5
100+	16	18	21	26	29	31	36	41	49	7,5
	Ženy / Females									
Spolu	315 629	316 067	316 325	317 324	318 553	320 467	322 597	325 324	328 468	317 544,5
v tom										
0-4	11 126	11 339	11 706	12 255	12 934	13 704	14 546	15 486	16 469	16 694,5
5-9	13 692	12 687	11 944	11 496	11 254	11 249	11 497	11 928	12 510	12 655
10-14	18 592	17 751	16 775	15 769	14 730	13 678	12 692	11 989	11 579	10 911,5
15-19	22 813	22 074	21 190	20 252	19 315	18 497	17 713	16 811	15 839	14 067,5
20-24	25 655	25 212	24 610	24 109	23 637	23 022	22 362	21 614	20 706	18 384,5
25-29	25 521	26 670	27 535	28 082	28 275	28 274	28 034	27 615	27 230	24 761,5
30-34	20 808	21 853	23 110	24 643	26 329	28 019	29 560	30 952	31 881	30 313,5
35-39	21 863	21 291	20 690	20 441	20 619	21 375	22 610	24 191	25 890	26 084,5
40-44	23 999	23 298	22 920	22 696	22 271	21 778	21 254	20 879	20 741	19 763,0
45-49	28 098	27 525	26 691	25 651	24 621	23 703	22 990	22 674	22 553	21 053,5
50-54	25 496	26 382	27 108	27 624	27 695	27 423	26 899	26 179	25 249	23 337,0
55-59	18 735	19 882	20 847	21 994	23 402	24 632	25 481	26 198	26 793	26 213,5
60-64	14 160	14 883	15 682	16 382	16 946	17 908	19 003	19 921	21 034	22 006,5
65-69	12 317	12 019	11 980	12 195	12 648	13 300	13 995	14 786	15 475	15 796,5
70-74	12 762	12 555	12 213	11 836	11 469	11 067	10 824	10 829	11 127	11 641,0
75-79	10 831	10 795	10 769	10 790	10 763	10 694	10 551	10 257	10 017	9 822,5
80-84	5 715	6 629	7 309	7 624	7 774	7 818	7 833	7 887	7 966	8 073,0
85-89	2 307	2 044	2 000	2 236	2 686	3 225	3 760	4 146	4 306	4 595,5
90-94	934	975	1 026	1 021	938	832	713	685	794	1 118,5
95-99	182	179	195	195	206	231	241	254	264	236,5
100+	23	24	25	33	41	38	39	43	45	14,5

III.3 Vekové zloženie obyvateľstva k 31.12.
Population by age as of Dec. 31

v osobách											Persons
Ukazovateľ Indicator	2002	2003	2004	2005	2006	2007	2008	2009	2010	2011	
	<i>Muži / Males</i>										
Spolu/ Total v tom/ of which	283 701	283 694	284 398	285 701	287 204	289 547	292 757	295 810	298 722	287 296	
0-4	11 580	11 835	12 376	13 145	13 792	14 769	15 741	16 860	17 780	18 179	
5-9	13 697	12 753	12 173	11 841	11 791	11 749	12 064	12 650	13 432	13 578	
10-14	18 957	18 058	16 851	15 653	14 517	13 670	12 791	12 255	11 905	11 715	
15-19	23 280	22 377	21 423	20 592	19 625	18 819	18 031	16 863	15 666	14 091	
20-24	26 555	26 033	25 250	24 722	24 266	23 265	22 513	21 704	20 877	18 632	
25-29	25 985	27 096	28 004	28 244	28 224	28 108	27 919	27 187	26 744	24 127	
30-34	20 586	21 780	23 332	25 004	26 781	28 594	30 191	31 357	31 769	29 549	
35-39	19 668	19 339	19 168	19 591	20 320	21 598	23 153	24 995	26 894	26 739	
40-44	20 944	20 478	20 430	20 249	20 064	19 853	19 777	19 781	20 258	19 614	
45-49	24 911	24 039	23 152	22 202	21 242	20 599	20 407	20 436	20 317	18 694	
50-54	22 833	23 483	24 061	24 407	24 317	23 867	23 188	22 443	21 580	19 565	
55-59	15 899	17 033	18 054	19 405	20 506	21 462	22 108	22 740	23 161	22 114	
60-64	11 639	12 130	12 614	12 819	13 465	14 387	15 479	16 413	17 677	18 249	
65-69	8 622	8 689	8 866	9 225	9 661	10 143	10 619	11 092	11 262	11 839	
70-74	7 981	7 770	7 607	7 431	7 257	7 100	7 230	7 411	7 735	8 320	
75-79	5 921	5 860	5 860	5 861	5 904	5 937	5 804	5 750	5 657	5 692	
80-84	3 248	3 639	3 763	3 720	3 696	3 649	3 668	3 710	3 779	4 062	
85-89	992	867	937	1 127	1 367	1 605	1 732	1 775	1 765	1 924	
90-94	342	372	401	384	323	276	236	281	344	523	
95-99	45	45	55	53	57	66	70	66	71	81	
100+	16	18	21	26	29	31	36	41	49	9	
	<i>Ženy / Females</i>										
Spolu/ Total v tom/ of which	316 035	316 093	316 734	317 998	319 549	321 303	323 821	326 896	329 964	319 241	
0-4	11 167	11 458	11 908	12 552	13 268	14 083	14 952	15 976	16 906	17 225	
5-9	13 121	12 210	11 642	11 313	11 166	11 289	11 653	12 178	12 819	13 011	
10-14	18 174	17 295	16 239	15 278	14 205	13 130	12 240	11 740	11 432	10 903	
15-19	22 475	21 644	20 731	19 769	18 898	18 107	17 299	16 309	15 368	13 512	
20-24	25 467	24 952	24 269	23 944	23 364	22 686	22 021	21 184	20 236	18 086	
25-29	26 222	27 139	27 976	28 217	28 412	28 179	27 901	27 302	27 184	24 534	
30-34	21 282	22 473	23 841	25 518	27 240	28 890	30 281	31 602	32 187	30 531	
35-39	21 721	20 932	20 558	20 429	20 919	21 921	23 401	24 972	26 822	26 946	
40-44	23 577	23 085	22 863	22 622	22 026	21 600	21 006	20 773	20 727	20 014	
45-49	27 874	27 236	26 240	25 146	24 190	23 264	22 791	22 648	22 487	20 795	
50-54	26 070	26 767	27 518	27 814	27 669	27 192	26 673	25 807	24 743	22 862	
55-59	19 340	20 456	21 294	22 732	24 138	25 134	25 863	26 607	27 035	26 128	
60-64	14 521	15 237	16 167	16 610	17 350	18 467	19 543	20 363	21 754	22 728	
65-69	12 084	11 946	12 011	12 384	12 951	13 626	14 334	15 285	15 699	16 088	
70-74	12 701	12 386	11 991	11 626	11 267	10 826	10 774	10 916	11 292	11 951	
75-79	10 822	10 749	10 733	10 793	10 678	10 661	10 394	10 116	9 869	9 701	
80-84	6 152	7 080	7 484	7 713	7 787	7 789	7 824	7 901	7 975	8 070	
85-89	2 150	1 908	2 047	2 389	2 934	3 471	4 001	4 244	4 332	4 663	
90-94	945	962	1 031	957	867	755	627	707	842	1 251	
95-99	147	154	166	159	179	195	204	223	210	224	
100+	23	24	25	33	41	38	39	43	45	18	

III.4 Obyvateľstvo podľa okresov a pohlavia* Population by districts and sex*

Okres / District	Obyvateľstvo k 1.7. / Population as of July 1					Obyvateľstvo k 31.12. / Population as of Dec. 31				
	2007	2008	2009	2010	2011	2007	2008	2009	2010	2011
	spolu / Total									
Spolu / Total v tom / of which	609 123	613 811	619 590	625 834	603 234,0	610 850	616 578	622 706	628 686	606 537
Bratislava I-V	426 808	427 770	429 692	432 060	411 842,0	426 927	428 791	431 061	432 801	413 192
Malacky	67 221	67 943	68 805	69 550	67 416,0	67 506	68 318	69 198	69 936	67 785
Pezinok	56 775	57 633	58 402	59 188	57 596,5	57 164	57 955	58 767	59 547	57 975
Senec	58 319	60 465	62 691	65 036	66 379,5	59 253	61 514	63 680	66 402	67 585
	muži / Males									
Spolu / Total v tom / of which	288 656	291 214	294 266	297 366	285 689,5	289 547	292 757	295 810	298 722	287 296
Bratislava I-V	199 890	200 636	201 791	203 009	192 513,5	200 049	201 318	202 457	203 309	193 198
Malacky	32 938	33 364	33 782	34 107	33 040,0	33 079	33 550	33 963	34 311	33 216
Pezinok	27 478	27 886	28 265	28 686	27 835,0	27 662	28 059	28 475	28 846	28 006
Senec	28 350	29 328	30 428	31 564	32 301,0	28 757	29 830	30 915	32 256	32 876
	ženy / Females									
Spolu / Total v tom / of which	320 467	322 597	325 324	328 468	317 544,5	321 303	323 821	326 896	329 964	319 241
Bratislava I-V	226 918	227 134	227 901	229 051	219 328,5	226 878	227 473	228 604	229 492	219 994
Malacky	34 283	34 579	35 023	35 443	34 376,0	34 427	34 768	35 235	35 625	34 569
Pezinok	29 297	29 747	30 137	30 502	29 761,5	29 502	29 896	30 292	30 701	29 969
Senec	29 969	31 137	32 263	33 472	34 078,5	30 496	31 684	32 765	34 146	34 709

III.5 Index starnutia obyvateľstva k 31.12. podľa okresov a pohlavia Ageing index of population as of Dec. 31 by districts and sex

Okres / District	Index starnutia / Ageing index					Index starnutia (EU) / Ageing index (EU)				
	2007	2008	2009	2010	2011	2007	2008	2009	2010	2011
	spolu / Total									
Spolu / Total v tom / of which	170,5	174,3	175,0	174,9	179,1	96,8	97,7	97,4	96,0	99,8
Bratislava I-V	193,4	198,2	199,8	200,4	204,5	109,6	111,0	111,0	109,9	114,2
Malacky	128,3	133,5	135,3	138,1	144,3	73,6	75,2	75,6	76,1	79,9
Pezinok	132,3	136,1	137,0	137,6	144,9	74,4	75,4	75,2	74,6	79,4
Senec	126,8	125,9	122,5	117,8	119,4	73,1	71,3	69,6	66,0	66,6
	muži / Males									
Spolu / Total v tom / of which	107,5	110,5	111,4	112,1	116,6	71,7	72,4	72,1	71,1	74,6
Bratislava I-V	121,5	124,9	126,3	127,5	131,9	81,9	82,8	82,5	81,4	85,4
Malacky	82,8	87,2	88,8	91,2	98,1	54,1	55,5	55,8	56,6	60,7
Pezinok	82,6	85,8	87,5	89,2	95,0	52,1	53,6	54,5	54,8	58,8
Senec	81,3	81,7	80,0	77,4	79,6	53,5	52,3	51,8	49,0	49,9
	ženy / Females									
Spolu / Total v tom / of which	236,3	241,0	241,7	240,7	245,1	123,0	124,1	123,9	122,1	126,3
Bratislava I-V	268,1	274,5	276,2	276,2	280,8	138,3	140,2	140,7	139,4	144,5
Malacky	175,4	181,6	184,3	187,9	193,7	93,8	95,7	96,6	96,7	100,3
Pezinok	185,4	189,8	190,1	189,0	197,5	98,1	98,7	97,4	95,7	101,1
Senec	175,0	172,0	167,3	160,6	161,9	93,9	91,1	88,4	83,9	84,4

III.6 Priemerný vek obyvateľstva podľa okresov a pohlavia

Average age of population by districts and sex

Okres / District	Priemerný vek obyvateľstva / Average age of population									
	2002	2003	2004	2005	2006	2007	2008	2009	2010	2011
	spolu / Total									
Spolu / Total	38,43	38,75	39,06	39,29	39,51	39,71	39,86	40,00	40,11	40,57
v tom / of which										
Bratislava I-V	39,04	39,41	39,75	40,01	40,24	40,46	40,64	40,82	40,96	41,48
Malacky	36,62	36,88	37,18	37,40	37,74	37,98	38,19	38,33	38,52	39,02
Pezinok	36,95	37,23	37,44	37,65	37,96	38,15	38,32	38,45	38,58	39,09
Senec	37,19	37,40	37,57	37,69	37,75	37,79	37,76	37,72	37,58	37,84
	muži / Males									
Spolu / Total	36,71	37,03	37,33	37,56	37,79	37,98	38,14	38,28	38,40	38,78
v tom / of which										
Bratislava I-V	37,30	37,66	37,99	38,23	38,45	38,67	38,84	39,01	39,15	39,56
Malacky	35,15	35,41	35,73	35,97	36,33	36,59	36,78	36,94	37,20	37,67
Pezinok	35,28	35,54	35,77	35,99	36,32	36,50	36,69	36,87	37,07	37,50
Senec	35,54	35,76	35,94	36,09	36,22	36,26	36,28	36,28	36,16	36,46
	ženy / Females									
Spolu / Total	39,97	40,30	40,60	40,84	41,07	41,27	41,42	41,56	41,65	42,18
v tom / of which										
Bratislava I-V	40,58	40,95	41,29	41,57	41,81	42,05	42,24	42,43	42,56	43,17
Malacky	38,03	38,28	38,58	38,78	39,09	39,31	39,55	39,67	39,80	40,32
Pezinok	38,52	38,82	39,01	39,20	39,49	39,70	39,84	39,92	40,00	40,58
Senec	38,74	38,93	39,10	39,19	39,21	39,24	39,15	39,08	38,92	39,16

III.7 Obyvateľstvo podľa národnosti

Population by nationality

Ukazovateľ	Počet obyvateľov / Number of inhabitants					Indicator
	2007	2008	2009	2010	2011	
	absolútne údaje / Absolute data					
Spolu	610 850	616 578	622 706	628 686	606 537	Total
v tom národnosť						of which Nationality
slovenská	554 755	558 346	562 785	567 558	546 813	Slovak
maďarská	26 857	26 983	27 124	27 254	24 058	Hungarian
česká, moravská a sliezská	10 902	11 147	11 365	11 488	7 881	Czech, Moravian and Silesian
nemecká	1 764	1 963	2 126	2 223	1 201	German
poľská	665	783	890	962	547	Polish
ukrajinská	746	781	820	861	665	Ukrainian
rómska	752	750	750	750	765	Gipsy
ruská	521	538	572	614	560	Russian
rusínska	570	572	572	578	885	Ruthenian
ostatné a neuvedené	13 318	14 715	15 702	16 398	23 162	Other and not declared
	Struktúra v % / Structure in %					
Spolu	100,00	100,00	100,00	100,00	100,00	Total
v tom národnosť						of which Nationality
slovenská	90,82	90,56	90,38	90,28	90,15	Slovak
maďarská	4,40	4,38	4,36	4,34	3,97	Hungarian
česká, moravská a sliezská	1,78	1,81	1,83	1,83	1,30	Czech, Moravian and Silesian
nemecká	0,29	0,32	0,34	0,35	0,20	German
poľská	0,11	0,13	0,14	0,15	0,09	Polish
ukrajinská	0,12	0,13	0,13	0,14	0,11	Ukrainian
rómska	0,12	0,12	0,12	0,12	0,13	Gipsy
ruská	0,09	0,09	0,09	0,10	0,09	Russian
rusínska	0,09	0,09	0,09	0,09	0,15	Ruthenian
ostatné a neuvedené	2,18	2,39	2,52	2,61	3,82	Other and not declared

III.8 Sobáše podľa okresov *
*Marriages by districts **

Okres / District	Absolútne údaje <i>Absolute data</i>					Počet na 1 000 obyvateľov stredného stavu <i>Number per 1 000 inhabitants of mid-year population</i>				
	2007	2008	2009	2010	2011	2007	2008	2009	2010	2011
Spolu / Total	3 576	3 523	3 419	3 345	3 375	5,9	5,7	5,5	5,3	5,6
v tom / of which										
Bratislava I-V	2 569	2 547	2 483	2 459	2 471	6,0	6,0	5,8	5,7	6,0
Malacky	354	343	343	291	331	5,3	5,0	5,0	4,2	4,9
Pezinok	330	306	285	285	274	5,8	5,3	4,9	4,8	4,8
Senec	323	327	308	310	299	5,5	5,4	4,9	4,8	4,5

III.9 Rozvody podľa okresov *
*Divorces by districts **

Okres / District	Absolútne údaje <i>Absolute data</i>					Počet na 1 000 obyvateľov stredného stavu <i>Number per 1 000 inhabitants of mid-year population</i>				
	2007	2008	2009	2010	2011	2007	2008	2009	2010	2011
Spolu / Total	1 736	1 775	1 713	1 686	1 515	2,8	2,9	2,8	2,7	2,5
v tom / of which										
Bratislava I-V	1 218	1 347	1 178	1 203	1 025	2,9	3,1	2,7	2,8	2,5
Malacky	182	165	159	191	180	2,7	2,4	2,3	2,8	2,7
Pezinok	169	140	190	135	140	3,0	2,4	3,3	2,3	2,4
Senec	167	123	186	157	170	2,9	2,0	3,0	2,4	2,6

III.10 Priemerná dĺžka trvania manželstva do rozvodu podľa okresov
Average duration of marriage up to divorce by districts

Okres	2002	2003	2004	2005	2006	2007	2008	2009	2010	2011
Spolu / Total	14,3	14,4	14,7	14,9	14,7	14,8	14,4	14,8	14,6	14,4
v tom / of which										
Bratislava I-V	13,8	14,5	15,0	15,2	14,8	15,1	14,6	14,9	14,8	14,6
Malacky	13,2	13,3	13,7	14,9	13,9	13,4	13,9	13,8	15,6	13,6
Pezinok	12,8	14,8	12,8	13,4	15,1	15,5	13,2	14,4	13,7	13,6
Senec	14,6	13,9	14,2	13,6	14,0	13,4	14,3	15,6	12,7	14,4

III.11 Priemerný počet maloletých detí v rozvedených manželstvách podľa okresov
Average number of juvenile children in divorced marriages by districts

Okres	2002	2003	2004	2005	2006	2007	2008	2009	2010	2011
Spolu / Total	0,9	0,9	0,8	0,8	1,4	1,4	1,4	1,4	1,4	1,4
v tom / of which										
Bratislava I-V	0,9	0,9	0,8	0,8	1,4	1,4	1,4	1,4	1,4	1,4
Malacky	1,0	1,1	0,9	1,0	1,3	1,6	1,5	1,4	1,5	1,5
Pezinok	1,0	1,0	0,8	0,9	1,4	1,4	1,3	1,4	1,4	1,5
Senec	1,0	1,1	0,8	0,9	1,5	1,4	1,4	1,5	1,5	1,5

III.12 Narodení podľa okresov *
*Births by districts **

Okres / District	Narodení / Births									
	spolu / Total					z toho živo / of which live				
	2007	2008	2009	2010	2011	2007	2008	2009	2010	2011
	absolútne údaje / Absolute data									
Spolu / Total	6 342	6 864	7 442	7 576	7 804	6 325	6 840	7 427	7 567	7 787
v tom / of which										
Bratislava I-V	4 331	4 707	5 063	5 170	5 370	4 317	4 688	5 052	5 163	5 356
Malacky	700	761	835	781	839	697	757	833	780	837
Pezinok	633	667	709	702	696	633	666	708	702	696
Senec	678	729	835	923	899	678	729	834	922	898
	počet na 1 000 obyvateľov stredného stavu / Number per 1 000 inhabitants of mid-year population									
Spolu / Total	10,4	11,2	12,0	12,1	12,9	10,4	11,1	12,0	12,1	12,9
v tom / of which										
Bratislava I-V	10,1	11,0	11,8	12,0	13,0	10,1	11,0	11,8	12,0	13,0
Malacky	10,4	11,2	12,1	11,2	12,5	10,4	11,1	12,1	11,2	12,4
Pezinok	11,1	11,6	12,1	11,9	12,1	11,1	11,6	12,1	11,9	12,1
Senec	11,6	12,1	13,3	14,2	13,5	11,6	12,1	13,3	14,2	13,5

III.13 Živonarodení podľa veku matky
Live-births by age of mother

Vek matky	2007	2008	2009	2010	2011	Age of mother
Spolu	6 325	6 840	7 427	7 567	7 787	Total
v tom						of which
-14	-	2	1	2	2	-14
15-19	124	133	146	123	118	15-19
20-24	761	748	717	663	603	20-24
25-29	2 299	2 372	2 338	2 242	2 194	25-29
30-34	2 356	2 671	3 081	3 237	3 356	30-34
35-39	669	796	983	1 145	1 320	35-39
40-44	111	107	151	151	179	40-44
45-49	5	10	10	4	13	45-49
50 a viac	-	1	-	-	2	50 and over

III.14 Miera plodnosti žien podľa vekových skupín
Fertility rate of women by age groups

Vek žien	2007	2008	2009	2010	2011	Age of women
Spolu	38,4	41,6	41,6	36,8	24,5	Total
v tom						of which
-14	x	0,0	0,0	0,0	0,0	-14
15-19	6,7	7,5	8,7	7,8	8,4	15-19
20-24	33,1	33,4	33,2	32,0	32,8	20-24
25-29	81,3	84,6	84,7	82,3	88,6	25-29
30-34	84,1	90,4	99,5	101,5	110,7	30-34
35-39	31,3	35,2	40,6	44,2	50,6	35-39
40-44	5,1	5,0	7,2	7,3	9,1	40-44
45-49	0,2	0,4	0,4	0,2	0,6	45-49
50 a viac	x	0,0	x	x	0,0	50 and over

III.15 Potraty podľa okresov *
Abortions by districts *

Okres District	Potraty / Abortions									
	spolu / Total					z toho UPT / of which induced abortions				
	2007	2008	2009	2010	2011	2007	2008	2009	2010	2011
	absolútne údaje / Absolute data									
Spolu / Total	2 191	2 022	2 024	1 917	1 796	1 630	1 515	1 542	1 439	1 265
v tom / of which										
Bratislava I-V	1 542	1 458	1 414	1 342	1 264	1 125	1 054	1 055	1 001	871
Malacky	249	238	270	272	224	211	207	230	210	175
Pezinok	194	160	167	132	131	144	125	125	93	101
Senec	206	166	173	171	177	150	129	132	135	118
	počet na 1 000 obyvateľov stredného stavu / Number per 1 000 inhabitants of mid-year population									
Spolu / Total	3,6	3,3	3,3	3,1	3,0	2,7	2,5	2,5	2,3	2,1
v tom / of which										
Bratislava I-V	3,6	3,4	3,3	3,1	3,1	2,6	2,5	2,5	2,3	2,1
Malacky	3,7	3,5	3,9	3,9	3,3	3,1	3,0	3,3	3,0	2,6
Pezinok	3,4	2,8	2,9	2,2	2,3	2,5	2,2	2,1	1,6	1,8
Senec	3,5	2,7	2,8	2,6	2,7	2,6	2,1	2,1	2,1	1,8

III.16 Zomretí podľa okresov *
Deaths by districts *

Okres District	Zomretí / Deaths									
	spolu / Total					z toho do 1 roku / of which up to 1 year				
	2007	2008	2009	2010	2011	2007	2008	2009	2010	2011
	absolútne údaje / Absolute data									
Spolu / Total	5 771	5 792	5 743	5 957	5 718	21	13	27	26	15
v tom / of which										
Bratislava I-V	4 062	4 110	3 995	4 178	4 010	16	7	18	15	9
Malacky	656	651	681	696	669	2	4	3	4	5
Pezinok	538	519	533	529	536	1	1	1	3	-
Senec	515	512	534	554	503	2	1	5	4	1
	počet na 1 000 obyvateľov stredného stavu / Number per 1 000 inhabitants of mid-year population									
Spolu / Total	9,5	9,4	9,3	9,5	9,5	0,03	0,02	0,04	0,04	0,02
v tom / of which										
Bratislava I-V	9,5	9,6	9,3	9,7	9,7	0,04	0,02	0,04	0,03	0,02
Malacky	9,8	9,6	9,9	10,0	9,9	0,03	0,06	0,04	0,06	0,07
Pezinok	9,5	9,0	9,1	8,9	9,3	0,02	0,02	0,02	0,05	-
Senec	8,8	8,5	8,5	8,5	7,6	0,03	0,02	0,08	0,06	0,02

III.17 Zomretí podľa príčin smrti
Deaths by causes of death

Trieda príčiny smrti	2007	2008	2009	2010	2011	Death cause class
Zomretí spolu	5 771	5 792	5 743	5 957	5 718	<i>Deaths in total</i>
v tom na						<i>of which</i>
I. Infekčné a parazitárne choroby	49	46	54	70	68	<i>I. Certain infectious and parasitic diseases</i>
II. Nádory	1 440	1 437	1 455	1 459	1 458	<i>II. Neoplasms</i>
III. Choroby krvi a krvotvorných orgánov a niektoré poruchy imunitných mechanizmov	16	14	6	5	13	<i>III. Diseases of the blood and blood-forming organs and certain disorders involving the immune mechanism</i>
IV. Choroby žliaz s vnútorným vylučovaním, výživy a premeny látok	69	62	58	63	78	<i>IV. Endocrine, nutritional and metabolic diseases</i>
V. Duševné poruchy a poruchy správania	2	-	1	-	-	<i>V. Mental and behavioural disorders</i>
VI. Choroby nervového systému	95	100	79	76	94	<i>VI. Diseases of the nervous system</i>
VII. Choroby oka a jeho adnexov	-	-	-	-	-	<i>VII. Diseases of the eye and adnexa</i>
VIII. Choroby ucha a hlávkového výbežku	-	-	-	-	-	<i>VIII. Diseases of the ear and mastoid process</i>
IX. Choroby obehovej sústavy	2 898	2 880	2 831	2 964	2 749	<i>IX. Diseases of the circulatory system</i>
X. Choroby dýchacej sústavy	339	345	346	428	428	<i>X. Diseases of the respiratory system</i>
XI. Choroby tráviacej sústavy	367	386	408	365	359	<i>XI. Diseases of the digestive system</i>
XII. Choroby kože a podkožného tkaniva	-	-	-	-	-	<i>XII. Diseases of the skin and subcutaneous tissue</i>
XIII. Choroby svalovej a kostrovej sústavy a spojivového tkaniva	12	4	6	3	3	<i>XIII. Diseases of the musculoskeletal system and connective tissue</i>
XIV. Choroby močovej a pohlavnej sústavy	80	110	98	94	96	<i>XIV. Diseases of the genitourinary system</i>
XV. Ťarchavosť, pôrod a popôrodie	-	-	1	-	-	<i>XV. Pregnancy, childbirth and the puerperium</i>
XVI. Niektoré choroby vznikajúce v perinatálnej perióde	8	6	13	15	6	<i>XVI. Certain conditions originating in the perinatal period</i>
XVII. Vrodené chyby, deformácie a chromozómové anomálie	11	8	12	10	7	<i>XVII. Congenital malformations, deformations and chromosomal abnormalities</i>
XVIII. Subjektívne a objektívne príznaky, abnormálne klinické a laboratórne nálezy nezatriedené inde	66	65	93	75	76	<i>XVIII. Symptoms, signs and abnormal clinical and laboratory findings, not elsewhere classified</i>
XX. Vonkajšie príčiny chorobnosti a =XIX. úmrtnosti	319	329	282	330	283	<i>XX. External causes of morbidity and =XIX. mortality</i>

III.18 Zomretí za rok 2011 podľa príčin smrti a pohlavia
Deaths in 2011 by causes of death and sex

Trieda príčiny smrti	Absolútne údaje <i>Absolute data</i>		Relatívne údaje ¹⁾ <i>Relative data ¹⁾</i>		Death cause class
	muži <i>Males</i>	ženy <i>Females</i>	muži <i>Males</i>	ženy <i>Females</i>	
Zomretí spolu v tom na	2 916	2 802	1 020,7	882,4	<i>Deaths in total of which</i>
I. Infekčné a parazitárne choroby	26	42	9,1	13,2	<i>I. Certain infectious and parasitic diseases</i>
II. Nádory	801	657	280,4	206,9	<i>II. Neoplasms</i>
III. Choroby krvi a krvotvorných orgánov a niektoré poruchy imunitných mechanizmov	7	6	2,5	1,9	<i>III. Diseases of the blood and blood-forming organs and certain disorders involving the immune mechanism</i>
IV. Choroby žliaz s vnútorným vylučovaním, výživy a premeny látok	30	48	10,5	15,1	<i>IV. Endocrine, nutritional and metabolic diseases</i>
V. Duševné poruchy a poruchy správania	-	-	-	-	<i>V. Mental and behavioural disorders</i>
VI. Choroby nervového systému	42	52	14,7	16,4	<i>VI. Diseases of the nervous system</i>
VII. Choroby oka a jeho adnexov	-	-	-	-	<i>VII. Diseases of the eye and adnexa</i>
VIII. Choroby ucha a hlávkového výbežku	-	-	-	-	<i>VIII. Diseases of the ear and mastoid process</i>
IX. Choroby obehovej sústavy	1 268	1 481	443,8	466,4	<i>IX. Diseases of the circulatory system</i>
X. Choroby dýchacej sústavy	231	197	80,9	62,0	<i>X. Diseases of the respiratory system</i>
XI. Choroby tráviacej sústavy	208	151	72,8	47,6	<i>XI. Diseases of the digestive system</i>
XII. Choroby kože a podkožného tkaniva	-	-	-	-	<i>XII. Diseases of the skin and subcutaneous tissue</i>
XIII. Choroby svalovej a kostrovej sústavy a spojivového tkaniva	1	2	0,4	0,6	<i>XIII. Diseases of the musculoskeletal system and connective tissue</i>
XIV. Choroby močovej a pohlavnej sústavy	39	57	13,7	18,0	<i>XIV. Diseases of the genitourinary system</i>
XV. Ťarchavosť, pôrod a popôrodie	-	-	-	-	<i>XV. Pregnancy, childbirth and the puerperium</i>
XVI. Niektoré choroby vznikajúce v perinatálnej perióde	4	2	1,4	0,6	<i>XVI. Certain conditions originating in the perinatal period</i>
XVII. Vrodené chyby, deformácie a chromozómové anomálie	3	4	1,1	1,3	<i>XVII. Congenital malformations, deformations and chromosomal abnormalities</i>
XVIII. Subjektívne a objektívne príznaky, abnormálne klinické a laboratórne nálezy nezatriedené inde	45	31	15,8	9,8	<i>XVIII. Symptoms, signs and abnormal clinical and laboratory findings, not elsewhere classified</i>
XX. Vonkajšie príčiny chorobnosti a =XIX. úmrtnosti	211	72	73,9	22,7	<i>XX. External causes of morbidity and =XIX. mortality</i>

¹⁾ na 100 000 obyvateľov stredného stavu obyvateľstva

¹⁾ Per 100 000 inhabitants of Mid-year population

III.19 Zomretí za rok 2011 podľa príčin smrti a okresov
Deaths in 2011 by causes of death and districts

Trieda príčiny smrti	Spolu <i>Total</i>	v tom okresy / of which districts				Death cause class
		Bratislava I-V	Malacky	Pezinok	Senec	
Zomretí spolu v tom na	5 718	4 010	669	536	503	<i>Deaths in total of which</i>
I. Infekčné a parazitárne choroby	68	41	14	4	9	<i>I. Certain infectious and parasitic diseases</i>
II. Nádory	1 458	1 020	150	140	148	<i>II. Neoplasms</i>
III. Choroby krvi a krvotvorných orgánov a niektoré poruchy imunitných mechanizmov	13	10	1	1	1	<i>III. Diseases of the blood and blood-forming organs and certain disorders involving the immune mechanism</i>
IV. Choroby žliaz s vnútorným vylučovaním, výživy a premeny látok	78	54	11	7	6	<i>IV. Endocrine, nutritional and metabolic diseases</i>
V. Duševné poruchy a poruchy správania	-	-	-	-	-	<i>V. Mental and behavioural disorders</i>
VI. Choroby nervového systému	94	67	13	6	8	<i>VI. Diseases of the nervous system</i>
VII. Choroby oka a jeho adnexov	-	-	-	-	-	<i>VII. Diseases of the eye and adnexa</i>
VIII. Choroby ucha a hlávkového výbežku	-	-	-	-	-	<i>VIII. Diseases of the ear and mastoid process</i>
IX. Choroby obehovej sústavy	2 749	1 920	330	268	231	<i>IX. Diseases of the circulatory system</i>
X. Choroby dýchacej sústavy	428	292	63	41	32	<i>X. Diseases of the respiratory system</i>
XI. Choroby tráviacej sústavy	359	259	38	31	31	<i>XI. Diseases of the digestive system</i>
XII. Choroby kože a podkožného tkaniva	-	-	-	-	-	<i>XII. Diseases of the skin and subcutaneous tissue</i>
XIII. Choroby svalovej a kostrovej sústavy a spojivového tkaniva	3	2	-	-	1	<i>XIII. Diseases of the musculoskeletal system and connective tissue</i>
XIV. Choroby močovej a pohlavnej sústavy	96	66	13	10	7	<i>XIV. Diseases of the genitourinary system</i>
XV. Ťarchavosť, pôrod a popôrodie	-	-	-	-	-	<i>XV. Pregnancy, childbirth and the puerperium</i>
XVI. Niektoré choroby vznikajúce v perinatálnej perióde	6	4	2	-	-	<i>XVI. Certain conditions originating in the perinatal period</i>
XVII. Vrodené chyby, deformácie a chromozómové anomálie	7	5	2	-	-	<i>XVII. Congenital malformations, deformations and chromosomal abnormalities</i>
XVIII. Subjektívne a objektívne príznaky, abnormálne klinické a laboratórne nálezy nezatriedené inde	76	64	3	4	5	<i>XVIII. Symptoms, signs and abnormal clinical and laboratory findings, not elsewhere classified</i>
XX. Vonkajšie príčiny chorobnosti a úmrtnosti	283	206	29	24	24	<i>XX. External causes of morbidity and mortality</i>
=XIX.						<i>=XIX.</i>

III.20 Najpočetnejšie príčiny úmrtia podľa okresov *
*Most causes of death by districts **

Okres District	Zomretí na / Deaths of									
	nádory <i>Neoplasms</i>					choroby obehovej sústavy <i>Diseases of the circulatory system</i>				
	2007	2008	2009	2010	2011	2007	2008	2009	2010	2011
Spolu / Total	1 440	1 437	1 455	1 459	1 458	2 898	2 880	2 831	2 964	2 749
v tom / of which										
Bratislava I-V	1 033	1 051	1 007	1 036	1 020	2 029	2 013	1 990	2 030	1 920
Malacky	139	151	157	154	150	346	323	328	356	330
Pezinok	130	109	138	124	140	277	290	266	290	268
Senec	138	126	153	145	148	246	254	247	288	231

III.21 Zomretí podľa veku a pohlavia
Deaths by age and sex

Veková skupina Age group	Spolu / Total					z toho ženy / of which females				
	2007	2008	2009	2010	2011	2007	2008	2009	2010	2011
Spolu / Total	5 771	5 792	5 743	5 957	5 718	2 868	2 881	2 868	3 002	2 802
v tom / of which										
0-	21	13	27	26	15	10	6	11	10	9
1-4	5	4	6	5	4	2	1	2	2	2
5-9	2	1	-	1	1	1	-	-	-	-
10-14	2	4	6	4	-	2	2	4	2	-
15-19	12	15	10	10	12	4	4	1	1	7
20-24	24	24	19	18	14	5	1	3	5	2
25-29	27	31	31	25	21	7	7	7	4	5
30-34	48	53	38	42	51	14	13	9	7	17
35-39	35	48	54	55	50	8	17	24	14	10
40-44	91	72	95	86	78	32	29	34	31	22
45-49	182	163	142	119	128	52	57	45	38	39
50-54	302	312	270	273	257	86	106	93	98	92
55-59	414	431	448	409	402	131	144	158	131	118
60-64	419	435	493	521	507	143	141	180	167	147
65-69	457	503	476	539	516	177	206	172	212	209
70-74	570	556	517	577	542	263	246	249	261	222
75-79	891	797	798	810	734	477	418	406	424	361
80-84	1 143	1 041	1 045	1 030	1 011	698	630	631	627	614
85 a viac	1 126	1 289	1 268	1 407	1 375	756	853	839	968	926

III.22 Prírodný prírastok obyvateľ'stva podľa okresov *
*Natural increase of population by districts **

Okres / District	Absolútne údaje <i>Absolute data</i>					Počet na 1 000 obyvateľov stredného stavu <i>Number per 1 000 inhabitants of mid-year population</i>				
	2007	2008	2009	2010	2011	2007	2008	2009	2010	2011
Spolu / Total	554	1 048	1 684	1 610	2 069	0,9	1,7	2,7	2,6	3,4
v tom / of which										
Bratislava I-V	255	578	1 057	985	1 346	0,6	1,4	2,5	2,3	3,3
Malacky	41	106	152	84	168	0,6	1,6	2,2	1,2	2,5
Pezinok	95	147	175	173	160	1,7	2,6	3,0	2,9	2,8
Senec	163	217	300	368	395	2,8	3,6	4,8	5,7	5,9

III.23 Prist'ahovaní a vyst'ahovaní podľa okresov *
*Immigrants and emigrants by districts **

Okres / District	Prist'ahovaní / Immigrants					Vyst'ahovaní / Emigrants				
	2007	2008	2009	2010	2011	2007	2008	2009	2010	2011
Spolu / Total	7 451	8 473	7 587	7 779	7 714	3 908	3 793	3 143	3 409	3 177
v tom / of which										
Bratislava I-V	6 248	6 823	6 100	6 297	6 356	5 667	5 537	4 887	5 542	5 002
Malacky	1 158	1 311	1 230	1 202	1 140	566	605	502	548	570
Pezinok	1 091	1 175	1 113	1 153	1 078	540	531	476	546	481
Senec	2 440	2 777	2 526	3 045	2 756	621	733	660	691	740

III.24 Prírastok obyvateľstva sťahovaním podľa okresov *
*Net migration of population by districts **

Okres / District	Absolútne údaje <i>Absolute data</i>					Počet na 1 000 obyvateľov stredného stavu <i>Number per 1 000 inhabitants of mid-year population</i>				
	2007	2008	2009	2010	2011	2007	2008	2009	2010	2011
<i>prírastok obyvateľstva sťahovaním / Net migration of population</i>										
Spolu / Total	3 543	4 680	4 444	4 370	4 537	5,8	7,6	7,2	7,0	7,5
v tom / of which										
Bratislava I-V	581	1 286	1 213	755	1 354	1,4	3,0	2,8	1,8	3,3
Malacky	592	706	728	654	570	8,8	10,4	10,6	9,4	8,5
Pezinok	551	644	637	607	597	9,7	11,2	10,9	10,3	10,4
Senec	1 819	2 044	1 866	2 354	2 016	31,2	33,8	29,8	36,2	30,4
<i>prírastok obyvateľstva vnútorným sťahovaním / Net internal migration of population</i>										
Spolu / Total	1 997	2 779	2 934	3 487	3 800	3,3	4,5	4,7	5,6	6,3
v tom / of which										
Bratislava I-V	-701	-214	-80	9	727	1,6	-0,5	-0,2	0,0	1,8
Malacky	499	490	654	600	550	7,4	7,2	9,5	8,6	8,2
Pezinok	502	575	586	591	569	8,8	10,0	10,0	10,0	9,9
Senec	1 697	1 928	1 774	2 287	1 954	29,1	31,9	28,3	35,2	29,4
<i>prírastok obyvateľstva zahraničným sťahovaním / Net external migration of population</i>										
Spolu / Total	1 546	1 901	1 510	883	737	2,5	3,1	2,4	1,4	1,2
v tom / of which										
Bratislava I-V	1 282	1 500	1 293	746	627	3,0	3,5	3,0	1,7	1,5
Malacky	93	216	74	54	20	1,4	3,2	1,1	0,8	0,3
Pezinok	49	69	51	16	28	0,9	1,2	0,9	0,3	0,5
Senec	122	116	92	67	62	2,1	1,9	1,5	1,0	0,9

III.25 Celkový prírastok obyvateľstva podľa okresov *
*Total increase of population by districts **

Okres / District	Absolútne údaje <i>Absolute data</i>					Počet na 1 000 obyvateľov stredného stavu <i>Number per 1 000 inhabitants of mid-year population</i>				
	2007	2008	2009	2010	2011	2007	2008	2009	2010	2011
Spolu / Total	4 097	5 728	6 128	5 980	6 606	6,7	9,3	9,9	9,6	11,0
v tom / of which										
Bratislava I-V	836	1 864	2 270	1 740	2 700	2,0	4,4	5,3	4,0	6,6
Malacky	633	812	880	738	738	9,4	12,0	12,8	10,6	11,0
Pezinok	646	791	812	780	757	11,4	13,7	13,9	13,2	13,1
Senec	1 982	2 261	2 166	2 722	2 411	34,0	37,4	34,6	41,9	36,3

IV. ORGANIZAČNÁ ŠTRUKTÚRA EKONOMIKY

Metodické vysvetlivky a definície

Metodické vysvetlivky a definície uvedené v štatistickej ročenke, v časti týkajúcej sa hlavného mesta SR Bratislavy, platia analogicky aj pre tento dodatok.

Zdroj údajov

Štatistický úrad SR

IV. ORGANIZATIONAL STRUCTURE OF THE ECONOMY

Methodological notes and definitions

Methodological notes and definitions which are presented in the Statistical Yearbook in the part relating to the capital of the Slovak Republic, apply by analogy also for this supplement.

Source

Statistical Office of the SR

IV.1 Právne subjekty k 31.12.
Legal subjects as of Dec. 31

Ukazovateľ	2009	2010	2011	Indicator
Spolu	116 111	122 514	126 276	<i>Total</i>
v tom				<i>of which</i>
právnické osoby	52 884	59 965	65 223	<i>Legal persons</i>
v tom				<i>of which</i>
podniky	43 034	49 600	54 391	<i>Enterprises</i>
z toho				<i>of which</i>
spoločnosť s ručením obmedzeným	37 859	43 785	48 287	<i>Limited liability company</i>
akciové spoločnosti	2 667	2 828	2 924	<i>Joint-stock company</i>
družstvá	239	246	246	<i>Cooperatives</i>
verejné obchodné spoločnosti	132	128	125	<i>General commercial partnerships</i>
štátne podniky	9	7	7	<i>State enterprises</i>
FO - podnikatelia zapísaní v OR	475	597	527	<i>Natural persons incorporated in BR</i>
neziskové inštitúcie	9 850	10 365	10 832	<i>Non-profit institutions</i>
z toho				<i>of which</i>
rozpočtové organizácie	560	562	555	<i>Budgetary organizations</i>
príspevkové organizácie	122	121	117	<i>Subsidized organizations</i>
združenia	6 763	7 217	7 682	<i>Associations</i>
FO - podnikatelia nezapísaní v OR	63 227	62 549	61 053	<i>Natural persons unincorporated in BR</i>
z toho				<i>of which</i>
živnostníci	59 110	58 282	56 581	<i>Self-employed persons</i>

IV.2 Právne subjekty k 31.12.2011 podľa okresov *
*Legal subjects as of Dec. 31, 2011 by districts **

Ukazovateľ	Spolu <i>Total</i>	v tom okresy / of which districts				<i>Indicator</i>
		Bratislava I-V	Malacky	Pezinok	Senec	
Spolu	126 276	100 219	8 505	8 558	8 994	<i>Total</i>
v tom						<i>of which</i>
právnické osoby	65 223	56 879	2 490	2 840	3 014	<i>Legal persons</i>
v tom						<i>of which</i>
podniky	54 391	47 963	1 919	2 158	2 351	<i>Enterprises</i>
z toho						<i>of which</i>
spoločnosť s ručením obmedzeným	48 287	42 441	1 752	1 984	2 110	<i>Limited liability company</i>
akciové spoločnosti	2 924	2 786	52	40	46	<i>Joint-stock company</i>
družstvá	246	192	10	19	25	<i>Cooperatives</i>
verejné obchodné spoločnosti	125	106	6	10	3	<i>General commercial partnerships</i>
štátne podniky	7	7	-	-	-	<i>State enterprises</i>
FO - podnikatelia zapísaní v OR	527	455	20	22	30	<i>Natural persons incorporated in BR</i>
neziskové inštitúcie	10 832	8 916	571	682	663	<i>Non-profit institutions</i>
z toho						<i>of which</i>
rozpočtové organizácie	555	365	73	52	65	<i>Budgetary organizations</i>
príspevkové organizácie	117	101	5	8	3	<i>Subsidized organizations</i>
združenia	7 682	6 493	348	440	401	<i>Associations</i>
FO - podnikatelia nezapísaní v OR	61 053	43 340	6 015	5 718	5 980	<i>Natural persons unincorporated in BR</i>
z toho						<i>of which</i>
živnostníci	56 581	39 770	5 720	5 439	5 652	<i>Self-employed persons</i>

IV.3 Právnické osoby k 31.12.2011
Legal persons as of Dec. 31, 2011

SK NACE	Spolu ¹⁾ <i>Total ¹⁾</i>	v tom / of which			NACE
		podniky <i>Enterprises</i>	z toho fyzické osoby zapísané v OR <i>of which Natural persons incorporated in BR</i>	neziskové inštitúcie <i>Non-profit institutions</i>	
Spolu	65 223	54 391	527	10 832	<i>Total</i>
v tom					<i>of which</i>
A Poľnohospodárstvo, lesníctvo a rybolov	312	312	5	-	<i>A Agriculture, forestry and fishing</i>
B Ťažba a dobývanie	27	27	-	-	<i>B Mining and quarrying</i>
C Priemyselná výroba	2 450	2 449	41	1	<i>C Manufacturing</i>
D Dodávka elektriny, plynu, pary a studeného vzduchu	135	135	-	-	<i>D Electricity, gas, steam and air conditioning supply</i>
E Dodávka vody; čistenie a odvod odpadových vôd, odpady a služby odstraňovanie odpadov	165	165	1	-	<i>E Water supply; sewerage, waste management and remediation activities</i>
F Stavebníctvo	3 130	3 127	75	3	<i>F Construction</i>
G Veľkoobchod a maloobchod; oprava motorových vozidiel a motocyklov	13 796	13 796	262	-	<i>G Wholesale and retail trade; repair of motor vehicles and motorcycles</i>
H Doprava a skladovanie	1 442	1 442	16	-	<i>H Transportation and storage</i>
I Ubytovacie a stravovacie služby	1 604	1 600	19	4	<i>I Accommodation and food service activities</i>
J Informácie a komunikácia	3 681	3 674	20	7	<i>J Information and communication</i>
K Finančné a poisťovacie činnosti	525	522	-	3	<i>K Financial and insurance activities</i>
L Činnosti v oblasti nehnuteľností	5 782	4 692	10	1 090	<i>L Real estate activities</i>
M Odborné, vedecké a technické činnosti	13 699	13 626	38	73	<i>M Professional, scientific and technical activities</i>
N Administratívne a podporné služby	6 168	6 162	28	6	<i>N Administrative and support service activities</i>
O Verejná správa a obrana; povinné sociálne zabezpečenie	214	4	-	210	<i>O Public administration and defence; compulsory social security</i>
P Vzdelávanie	1 056	644	2	412	<i>P Education</i>
Q Zdravotníctvo a sociálna pomoc	1 286	820	3	466	<i>Q Human health and social work activities</i>
R Umenie, zábava a rekreácia	2 632	659	2	1 973	<i>R Arts, entertainment and recreation</i>
S Ostatné činnosti	7 119	535	5	6 584	<i>S Other service activities</i>

¹⁾ vrátane fyzických osôb - podnikateľov zapísaných v OR

¹⁾ Including natural persons - entrepreneurs incorporated in BR

IV.4 Právnické osoby k 31.12.2011 podľa ekonomických činností a druhov vlastníctva
Legal persons as of Dec. 31, 2011 by economic activities and kinds of ownership

SK NACE	Spolu ¹⁾ <i>Total ¹⁾</i>	v tom vlastníctvo / of which ownership					NACE
		súkromné tuzemské ²⁾ <i>Private inland ²⁾</i>	verejné ³⁾ <i>Public ³⁾</i>	družstevné <i>Cooperative - owned</i>	medziná- rodné ⁴⁾ <i>Interna- tional ⁴⁾</i>	zahraničné <i>Foreign</i>	
Spolu v tom	65 223	50 382	822	267	2 974	10 778	<i>Total of which</i>
A Poľnohospodárstvo, lesníctvo a rybolov	312	219	4	30	16	43	<i>A Agriculture, forestry and fishing</i>
B Ťažba a dobývanie	27	15	-	-	5	7	<i>B Mining and quarrying</i>
C Priemyselná výroba	2 450	1 843	5	18	138	446	<i>C Manufacturing</i>
D Dodávka elektriny, plynu, pary a studeného vzduchu	135	72	7	1	12	43	<i>D Electricity, gas, steam and air conditioning supply</i>
E Dodáv. vody; čistenie a odvod odpadových vód, odpady a služby odstraňovanie odpadov	165	107	8	-	15	35	<i>E Water supply; sewerage, waste management and remediation activities</i>
F Stavebníctvo	3 130	2 311	5	18	98	698	<i>F Construction</i>
G Veľkoobchod a maloobchod; oprava motorových vozidiel a motocyklov	13 796	9 501	1	32	962	3 300	<i>G Wholesale and retail trade; repair of motor vehicles and motorcycles</i>
H Doprava a skladovanie	1 442	955	11	2	80	394	<i>H Transportation and storage</i>
I Ubytovacie a stravovacie služby	1 604	1 379	5	4	86	130	<i>I Accommodation and food service activities</i>
J Informácie a komunikácia	3 681	2 892	12	8	205	564	<i>J Information and communication</i>
K Finančné a poisťovacie činnosti	525	268	12	4	56	185	<i>K Financial and insurance activities</i>
L Činnosti v oblasti nehnuteľností	5 782	4 535	19	102	250	876	<i>L Real estate activities</i>
M Odborné, vedecké a technické činnosti	13 699	10 302	85	31	680	2 601	<i>M Professional, scientific and technical activities</i>
N Administratívne a podporné služby	6 168	4 578	9	16	294	1 271	<i>N Administrative and support service activities</i>
O Verejná správa a obrana; povinné sociálne zabezpečenie	214	2	212	-	-	-	<i>O Public administration and defence; compulsory social security</i>
P Vzdelávanie	1 056	665	291	1	23	76	<i>P Education</i>
Q Zdravotníctvo a sociálna pomoc	1 286	1 204	58	-	14	10	<i>Q Human health and social work activities</i>
R Umenie, zábava a rekreácia	2 632	2 498	54	-	25	55	<i>R Arts, entertainment and recreation</i>
S Ostatné činnosti	7 119	7 036	24	-	15	44	<i>S Other service activities</i>

¹⁾ vrátane fyzických osôb - podnikateľov zapísaných v OR

²⁾ vrátane združení, politických strán a cirkví

³⁾ štátne, územnej samosprávy a medzinárodné s prevažujúcim verejným sektorom

⁴⁾ medzinárodné s prevažujúcim súkromným sektorom

¹⁾ Including natural persons - entrepreneurs incorporated in BR

²⁾ Including ownership of associations, political parties and churches

³⁾ State, municipality and international-owned with preponderance of public sector

⁴⁾ International with preponderance of private sector

IV.5 Podniky k 31.12.2011 podľa ekonomických činností a druhov vlastníctva
Enterprises as of Dec. 31, 2011 by economic activities and kinds of ownership

SK NACE	Spolu ¹⁾ Total ¹⁾	v tom vlastníctvo / of which ownership					NACE
		súkromné tuzemské ²⁾ Private inland ²⁾	verejné ³⁾ Public ³⁾	družstevné Cooperative - owned	medziná- rodné ⁴⁾ Internat- ional ⁴⁾	zahraničné Foreign	
Spolu v tom	54 391	40 262	112	267	2 974	10 776	Total of which
A Poľnohospodárstvo, lesníctvo a rybolov	312	219	4	30	16	43	A Agriculture, forestry and fishing
B Ťažba a dobývanie	27	15	-	-	5	7	B Mining and quarrying
C Priemyselná výroba	2 449	1 843	4	18	138	446	C Manufacturing
D Dodávka elektriny, plynu, pary a studeného vzduchu	135	72	7	1	12	43	D Electricity, gas, steam and air conditioning supply
E Dodávka vody; čistenie a odvod odpadových vôd, odpady a služby odstraňovanie odpadov	165	107	8	-	15	35	E Water supply; sewerage, waste management and remediation activities
F Stavebníctvo	3 127	2 309	4	18	98	698	F Construction
G Veľkoobchod a maloobchod; oprava motorových vozidiel a motocyklov	13 796	9 501	1	32	962	3 300	G Wholesale and retail trade; repair of motor vehicles and motorcycles
H Doprava a skladovanie	1 442	955	11	2	80	394	H Transportation and storage
I Ubytovacie a stravovacie služby	1 600	1 379	1	4	86	130	I Accommodation and food service activities
J Informácie a komunikácia	3 674	2 891	6	8	205	564	J Information and communication
K Finančné a poisťovacie činnosti	522	268	9	4	56	185	K Financial and insurance activities
L Činnosti v oblasti nehnuteľností	4 692	3 448	16	102	250	876	L Real estate activities
M Odborné, vedecké a technické činnosti	13 626	10 300	14	31	680	2 601	M Professional, scientific and technical activities
N Administratívne a podporné služby	6 162	4 578	4	16	294	1 270	N Administrative and support service activities
O Verejná správa a obrana; povinné sociálne zabezpečenie	4	2	2	-	-	-	O Public administration and defence; compulsory social security
P Vzdelávanie	644	542	2	1	23	76	P Education
Q Zdravotníctvo a sociálna pomoc	820	784	12	-	14	10	Q Human health and social work activities
R Umenie, zábava a rekreácia	659	575	5	-	25	54	R Arts, entertainment and recreation
S Ostatné činnosti	535	474	2	-	15	44	S Other service activities

¹⁾ vrátane fyzických osôb - podnikateľov zapísaných v OR

²⁾ vrátane združení, politických strán a cirkví

³⁾ štátne, územnej samosprávy a medzinárodné s prevažujúcim verejným sektorom

⁴⁾ medzinárodné s prevažujúcim súkromným sektorom

¹⁾ Including natural persons - entrepreneurs incorporated in BR

²⁾ Including ownership of associations, political parties and churches

³⁾ State, municipality and international-owned with preponderance of public sector

⁴⁾ International with preponderance of private sector

IV.6 Podniky k 31.12.2011 podľa ekonomických činností a právnych foriem
Enterprises as of Dec. 31, 2011 by economic activities and legal forms

SK NACE	Spolu ¹⁾ Total ¹⁾	z toho podľa právnej formy / of which by legal form				NACE
		štátne podniky State enterprises	organizačné zložky zahraničných osôb Organizational units of non-resident	družstvá Cooperatives	obchodné spoločnosti Trading partnerships	
Spolu v tom	54 391	7	1 711	246	51 742	Total of which
A Poľnohospodárstvo, lesníctvo a rybolov	312	1	8	29	239	A Agriculture, forestry and fishing
B Ťažba a dobývanie	27	-	2	-	25	B Mining and quarrying
C Priemyselná výroba	2 449	1	114	17	2 276	C Manufacturing
D Dodávka elektriny, plynu, pary a studeného vzduchu	135	1	17	1	116	D Electricity, gas, steam and air conditioning supply
E Dodávka vody; čistenie a odvod odpadových vôd, odpady a služby odstraňovania odpadov	165	-	10	-	154	E Water supply; sewerage, waste management and remediation activities
F Stavebníctvo	3 127	-	360	18	2 674	F Construction
G Veľkoobchod a maloobchod; oprava motorových vozidiel a motocyklov	13 796	-	523	28	12 982	G Wholesale and retail trade; repair of motor vehicles and motorcycles
H Doprava a skladovanie	1 442	2	35	2	1 387	H Transportation and storage
I Ubytovacie a stravovacie služby	1 600	-	28	4	1 548	I Accommodation and food service activities
J Informácie a komunikácia	3 674	-	57	7	3 588	J Information and communication
K Finančné a poisťovacie činnosti	522	-	52	4	458	K Financial and insurance activities
L Činnosti v oblasti nehnuteľností	4 692	-	33	90	4 547	L Real estate activities
M Odborné, vedecké a technické činnosti	13 626	1	256	29	13 281	M Professional, scientific and technical activities
N Administratívne a podporné služby	6 162	-	185	16	5 931	N Administrative and support service activities
O Verejná správa a obrana; povinné sociálne zabezpečenie	4	-	-	-	4	O Public administration and defence; compulsory social security
P Vzdelávanie	644	-	16	1	616	P Education
Q Zdravotníctvo a sociálna pomoc	820	-	-	-	806	Q Human health and social work activities
R Umenie, zábava a rekreácia	659	1	5	-	632	R Arts, entertainment and recreation
S Ostatné činnosti	535	-	10	-	478	S Other service activities

¹⁾ vrátane fyzických osôb - podnikateľov zapísaných v OR

¹⁾ Including natural persons - entrepreneurs incorporated in BR

IV.7 Obchodné spoločnosti k 31.12.2011 podľa ekonomických činností a právnych foriem
Trading partnerships as of Dec. 31, 2011 by economic activities and legal forms

SK NACE	Spolu <i>Total</i>	v tom podľa právnej formy / <i>of which by legal form</i>				NACE
		verejné obchodné <i>General commercial partnerships</i>	komanditné <i>Limited partnerships</i>	s ručením obmedzeným <i>Limited liability company</i>	akciové <i>Joint-stock company</i>	
Spolu	51 742	125	406	48 287	2 924	<i>Total</i>
v tom						<i>of which</i>
A Poľnohospodárstvo, lesníctvo a rybolov	239	2	2	216	19	<i>A Agriculture, forestry and fishing</i>
B Ťažba a dobývanie	25	-	-	20	5	<i>B Mining and quarrying</i>
C Priemyselná výroba	2 276	10	13	2 118	135	<i>C Manufacturing</i>
D Dodávka elektriny, plynu, pary a studeného vzduchu	116	-	-	90	26	<i>D Electricity, gas, steam and air conditioning supply</i>
E Dodávka vody; čistenie a odvod odpadových vôd, odpady a služby odstraňovania odpadov	154	1	1	135	17	<i>E Water supply; sewerage, waste management and remediation activities</i>
F Stavebníctvo	2 674	6	6	2 521	141	<i>F Construction</i>
G Veľkoobchod a maloobchod; oprava motorových vozidiel a motocyklov	12 982	31	88	12 280	583	<i>G Wholesale and retail trade; repair of motor vehicles and motorcycles</i>
H Doprava a skladovanie	1 387	3	5	1 317	62	<i>H Transportation and storage</i>
I Ubytovacie a stravovacie služby	1 548	2	3	1 508	35	<i>I Accommodation and food service activities</i>
J Informácie a komunikácia	3 588	10	36	3 336	206	<i>J Information and communication</i>
K Finančné a poisťovacie činnosti	458	-	2	296	160	<i>K Financial and insurance activities</i>
L Činnosti v oblasti nehnuteľností	4 547	13	20	3 981	533	<i>L Real estate activities</i>
M Odborné, vedecké a technické činnosti	13 281	37	192	12 398	654	<i>M Professional, scientific and technical activities</i>
N Administratívne a podporné služby	5 931	6	31	5 631	263	<i>N Administrative and support service activities</i>
O Verejná správa a obrana; povinné sociálne zabezpečenie	4	-	-	1	3	<i>O Public administration and defence; compulsory social security</i>
P Vzdelávanie	616	-	1	602	13	<i>P Education</i>
Q Zdravotníctvo a sociálna pomoc	806	-	-	770	36	<i>Q Human health and social work activities</i>
R Umenie, zábava a rekreácia	632	3	5	594	30	<i>R Arts, entertainment and recreation</i>
S Ostatné činnosti	478	1	1	473	3	<i>S Other service activities</i>

IV.8 Neziskové inštitúcie k 31.12.2011 podľa ekonomických činností a právnych foriem
Non-profit institutions as of Dec. 31, 2011 by economic activities and legal forms

SK NACE	Spolu <i>Total</i>	z toho podľa právnej formy / <i>of which by legal form</i>			NACE
		rozpočtové organizácie <i>Budgetary organizations</i>	príspevkové organizácie <i>Subsidized organizations</i>	zdrúženia <i>Associations</i>	
Spolu v tom	10 832	555	117	7 682	<i>Total of which</i>
A Poľnohospodárstvo, lesníctvo a rybolov	-	-	-	-	<i>A Agriculture, forestry and fishing</i>
B Ťažba a dobývanie	-	-	-	-	<i>B Mining and quarrying</i>
C Priemyselná výroba	1	-	1	-	<i>C Manufacturing</i>
D Dodávka elektriny, plynu, pary a studeného vzduchu	-	-	-	-	<i>D Electricity, gas, steam and air conditioning supply</i>
E Dodávka vody; čistenie a odvod odpadových vôd, odpady a služby odstraňovania odpadov	-	-	-	-	<i>E Water supply; sewerage, waste management and remediation activities</i>
F Stavebníctvo	3	1	-	-	<i>F Construction</i>
G Veľkoobchod a maloobchod; oprava motorových vozidiel a motocyklov	-	-	-	-	<i>G Wholesale and retail trade; repair of motor vehicles and motorcycles</i>
H Doprava a skladovanie	-	-	-	-	<i>H Transportation and storage</i>
I Ubytovacie a stravovacie služby	4	3	1	-	<i>I Accommodation and food service activities</i>
J Informácie a komunikácia	7	1	3	-	<i>J Information and communication</i>
K Finančné a poisťovacie činnosti	3	1	-	-	<i>K Financial and insurance activities</i>
L Činnosti v oblasti nehnuteľností	1 090	1	2	-	<i>L Real estate activities</i>
M Odborné, vedecké a technické činnosti	73	41	31	-	<i>M Professional, scientific and technical activities</i>
N Administratívne a podporné služby	6	2	3	-	<i>N Administrative and support service activities</i>
O Verejná správa a obrana; povinné sociálne zabezpečenie	210	195	7	-	<i>O Public administration and defence; compulsory social security</i>
P Vzdelávanie	412	258	26	10	<i>P Education</i>
Q Zdravotníctvo a sociálna pomoc	466	39	6	-	<i>Q Human health and social work activities</i>
R Umenie, zábava a rekreácia	1 973	13	37	1 911	<i>R Arts, entertainment and recreation</i>
S Ostatné činnosti	6 584	-	-	5 761	<i>S Other service activities</i>

IV.9 Právnické osoby k 31.12.2011 podľa ekonomických činností a veľkostných kategórií
Legal persons as of Dec. 31, 2011 by economic activities and size categories

SK NACE	Veľkostná skupina podľa počtu zamestnancov <i>Size group by number of employees</i>				NACE
	spolu ¹⁾ <i>Total ¹⁾</i>	v tom / of which			
		malé <i>Small</i> 0-19	stredné <i>Medium</i> 20-249	veľké <i>Large</i> 250+	
Spolu	65 223	62 396	2 584	243	<i>Total</i>
v tom					<i>of which</i>
A Poľnohospodárstvo, lesníctvo a rybolov	312	271	40	1	<i>A Agriculture, forestry and fishing</i>
B Ťažba a dobývanie	27	21	5	1	<i>B Mining and quarrying</i>
C Priemyselná výroba	2 450	2 179	241	30	<i>C Manufacturing</i>
D Dodávka elektriny, plynu, pary a studeného vzduchu	135	119	10	6	<i>D Electricity, gas, steam and air conditioning supply</i>
E Dodávka vody; čistenie a odvod odpadových vôd, odpady a služby odstraňovania odpadov	165	150	11	4	<i>E Water supply; sewerage, waste management and remediation activities</i>
F Stavebníctvo	3 130	2 997	124	9	<i>F Construction</i>
G Veľkoobchod a maloobchod; oprava motorových vozidiel a motocyklov	13 796	13 302	468	26	<i>G Wholesale and retail trade; repair of motor vehicles and motorcycles</i>
H Doprava a skladovanie	1 442	1 274	147	21	<i>H Transportation and storage</i>
I Ubytovacie a stravovacie služby	1 604	1 487	113	4	<i>I Accommodation and food service activities</i>
J Informácie a komunikácia	3 681	3 523	132	26	<i>J Information and communication</i>
K Finančné a poisťovacie činnosti	525	426	81	18	<i>K Financial and insurance activities</i>
L Činnosti v oblasti nehnuteľností	5 782	5 720	60	2	<i>L Real estate activities</i>
M Odborné, vedecké a technické činnosti	13 699	13 400	290	9	<i>M Professional, scientific and technical activities</i>
N Administratívne a podporné služby	6 168	5 906	246	16	<i>N Administrative and support service activities</i>
O Verejná správa a obrana; povinné sociálne zabezpečenie	214	52	124	38	<i>O Public administration and defence; compulsory social security</i>
P Vzdelávanie	1 056	774	275	7	<i>P Education</i>
Q Zdravotníctvo a sociálna pomoc	1 286	1 174	98	14	<i>Q Human health and social work activities</i>
R Umenie, zábava a rekreácia	2 632	2 571	53	8	<i>R Arts, entertainment and recreation</i>
S Ostatné činnosti	7 119	7 050	66	3	<i>S Other service activities</i>

¹⁾ vrátane fyzických osôb - podnikateľov zapísaných v OR

¹⁾ Including natural persons - entrepreneurs incorporated in BR

IV.9 Právnické osoby k 31.12.2011 podľa ekonomických činností a veľkostných kategórií
Legal persons as of Dec. 31, 2011 by economic activities and size categories

1. pokračovanie

1st continuation

SK NACE	Malé ¹⁾ spolu <i>Small ¹⁾ in total</i>	v tom s počtom zamestnancov <i>of which by number of employees</i>			NACE
		0-4	5-9	10-19	
Spolu	62 396	54 569	4 892	2 935	<i>Total</i>
v tom					<i>of which</i>
A Poľnohospodárstvo, lesníctvo a rybolov	271	222	28	21	<i>A Agriculture, forestry and fishing</i>
B Ťažba a dobývanie	21	14	5	2	<i>B Mining and quarrying</i>
C Priemyselná výroba	2 179	1 555	342	282	<i>C Manufacturing</i>
D Dodávka elektriny, plynu, pary a studeného vzduchu	119	105	8	6	<i>D Electricity, gas, steam and air conditioning supply</i>
E Dodávka vody; čistenie a odvod odpadových vôd, odpady a služby odstraňovania odpadov	150	113	20	17	<i>E Water supply; sewerage, waste management and remediation activities</i>
F Stavebníctvo	2 997	2 478	313	206	<i>F Construction</i>
G Veľkoobchod a maloobchod; oprava motorových vozidiel a motocyklov	13 302	10 888	1 523	891	<i>G Wholesale and retail trade; repair of motor vehicles and motorcycles</i>
H Doprava a skladovanie	1 274	980	182	112	<i>H Transportation and storage</i>
I Ubytovacie a stravovacie služby	1 487	1 018	288	181	<i>I Accommodation and food service activities</i>
J Informácie a komunikácia	3 523	3 136	246	141	<i>J Information and communication</i>
K Finančné a poisťovacie činnosti	426	341	41	44	<i>K Financial and insurance activities</i>
L Činnosti v oblasti nehnuteľností	5 720	5 376	228	116	<i>L Real estate activities</i>
M Odborné, vedecké a technické činnosti	13 400	12 181	813	406	<i>M Professional, scientific and technical activities</i>
N Administratívne a podporné služby	5 906	5 270	415	221	<i>N Administrative and support service activities</i>
O Verejná správa a obrana; povinné sociálne zabezpečenie	52	4	13	35	<i>O Public administration and defence; compulsory social security</i>
P Vzdelávanie	774	647	59	68	<i>P Education</i>
Q Zdravotníctvo a sociálna pomoc	1 174	1 008	118	48	<i>Q Human health and social work activities</i>
R Umenie, zábava a rekreácia	2 571	2 450	71	50	<i>R Arts, entertainment and recreation</i>
S Ostatné činnosti	7 050	6 783	179	88	<i>S Other service activities</i>

¹⁾ vrátane fyzických osôb - podnikateľov zapísaných v OR

¹⁾ Including natural persons - entrepreneurs incorporated in BR

IV.9 Právnické osoby k 31.12.2011 podľa ekonomických činností a veľkostných kategórií
Legal persons as of Dec. 31, 2011 by economic activities and size categories

2. pokračovanie

2nd continuation

SK NACE	Stredné ¹⁾ spolu <i>Medium ¹⁾ in total</i>	v tom s počtom zamestnancov <i>of which by number of employees</i>			NACE
		20-49	50-149	150-249	
Spolu	2 584	1 607	821	156	<i>Total</i>
v tom					<i>of which</i>
A Poľnohospodárstvo, lesníctvo a rybolov	40	23	15	2	<i>A Agriculture, forestry and fishing</i>
B Ťažba a dobývanie	5	2	2	1	<i>B Mining and quarrying</i>
C Priemyselná výroba	241	128	84	29	<i>C Manufacturing</i>
D Dodávka elektriny, plynu, pary a studeného vzduchu	10	3	6	1	<i>D Electricity, gas, steam and air conditioning supply</i>
E Dodávka vody; čistenie a odvod odpadových vôd, odpady a služby odstraňovania odpadov	11	9	1	1	<i>E Water supply; sewerage, waste management and remediation activities</i>
F Stavebníctvo	124	80	36	8	<i>F Construction</i>
G Veľkoobchod a maloobchod; oprava motorových vozidiel a motocyklov	468	318	122	28	<i>G Wholesale and retail trade; repair of motor vehicles and motorcycles</i>
H Doprava a skladovanie	147	86	53	8	<i>H Transportation and storage</i>
I Ubytovacie a stravovacie služby	113	79	34	-	<i>I Accommodation and food service activities</i>
J Informácie a komunikácia	132	79	43	10	<i>J Information and communication</i>
K Finančné a poisťovacie činnosti	81	45	30	6	<i>K Financial and insurance activities</i>
L Činnosti v oblasti nehnuteľností	60	45	14	1	<i>L Real estate activities</i>
M Odborné, vedecké a technické činnosti	290	188	87	15	<i>M Professional, scientific and technical activities</i>
N Administratívne a podporné služby	246	161	74	11	<i>N Administrative and support service activities</i>
O Verejná správa a obrana; povinné sociálne zabezpečenie	124	59	45	20	<i>O Public administration and defence; compulsory social security</i>
P Vzdelávanie	275	182	90	3	<i>P Education</i>
Q Zdravotníctvo a sociálna pomoc	98	49	43	6	<i>Q Human health and social work activities</i>
R Umenie, zábava a rekreácia	53	27	23	3	<i>R Arts, entertainment and recreation</i>
S Ostatné činnosti	66	44	19	3	<i>S Other service activities</i>

¹⁾ vrátane fyzických osôb - podnikateľov zapísaných v OR

¹⁾ Including natural persons - entrepreneurs incorporated in BR

IV.9 Právnické osoby k 31.12.2011 podľa ekonomických činností a veľkostných kategórií
Legal persons as of Dec. 31, 2011 by economic activities and size categories

dokončenie

End of table

SK NACE	Veľké ¹⁾ spolu <i>Large ¹⁾ in total</i>	v tom s počtom zamestnancov <i>of which by number of employees</i>			NACE
		250-499	500-999	1 000+	
Spolu	243	127	61	55	<i>Total</i>
v tom					<i>of which</i>
A Poľnohospodárstvo, lesníctvo a rybolov	1	1	-	-	<i>A Agriculture, forestry and fishing</i>
B Ťažba a dobývanie	1	-	1	-	<i>B Mining and quarrying</i>
C Priemyselná výroba	30	16	9	5	<i>C Manufacturing</i>
D Dodávka elektriny, plynu, pary a studeného vzduchu	6	2	1	3	<i>D Electricity, gas, steam and air conditioning supply</i>
E Dodávka vody; čistenie a odvod odpadových vôd, odpady a služby odstraňovania odpadov	4	2	1	1	<i>E Water supply; sewerage, waste management and remediation activities</i>
F Stavebníctvo	9	4	3	2	<i>F Construction</i>
G Veľkoobchod a maloobchod; oprava motorových vozidiel a motocyklov	26	14	6	6	<i>G Wholesale and retail trade; repair of motor vehicles and motorcycles</i>
H Doprava a skladovanie	21	11	4	6	<i>H Transportation and storage</i>
I Ubytovacie a stravovacie služby	4	2	2	-	<i>I Accommodation and food service activities</i>
J Informácie a komunikácia	26	16	7	3	<i>J Information and communication</i>
K Finančné a poisťovacie činnosti	18	6	4	8	<i>K Financial and insurance activities</i>
L Činnosti v oblasti nehnuteľností	2	2	-	-	<i>L Real estate activities</i>
M Odborné, vedecké a technické činnosti	9	3	4	2	<i>M Professional, scientific and technical activities</i>
N Administratívne a podporné služby	16	9	4	3	<i>N Administrative and support service activities</i>
O Verejná správa a obrana; povinné sociálne zabezpečenie	38	22	7	9	<i>O Public administration and defence; compulsory social security</i>
P Vzdelávanie	7	3	1	3	<i>P Education</i>
Q Zdravotníctvo a sociálna pomoc	14	7	4	3	<i>Q Human health and social work activities</i>
R Umenie, zábava a rekreácia	8	4	3	1	<i>R Arts, entertainment and recreation</i>
S Ostatné činnosti	3	3	-	-	<i>S Other service activities</i>

¹⁾ vrátane fyzických osôb - podnikateľov zapísaných v OR

¹⁾ Including natural persons - entrepreneurs incorporated in BR

IV.10 Podniky k 31.12.2011 podľa ekonomických činností a veľkostných kategórií
Enterprises as of Dec. 31, 2011 by economic activities and size categories

SK NACE	Veľkostná skupina podľa počtu zamestnancov <i>Size group by number of employees</i>				NACE
	spolu ¹⁾ <i>Total</i> ¹⁾	v tom / of which			
		malé <i>Small</i> 0-19	stredné <i>Medium</i> 20-249	veľké <i>Large</i> 250+	
Spolu	54 391	52 200	2 003	188	<i>Total</i>
v tom					<i>of which</i>
A Poľnohospodárstvo, lesníctvo a rybolov	312	271	40	1	<i>A Agriculture, forestry and fishing</i>
B Ťažba a dobývanie	27	21	5	1	<i>B Mining and quarrying</i>
C Priemyselná výroba	2 449	2 179	240	30	<i>C Manufacturing</i>
D Dodávka elektriny, plynu, pary a studeného vzduchu	135	119	10	6	<i>D Electricity, gas, steam and air conditioning supply</i>
E Dodávka vody; čistenie a odvod odpadových vôd, odpady a služby odstraňovania odpadov	165	150	11	4	<i>E Water supply; sewerage, waste management and remediation activities</i>
F Stavebníctvo	3 127	2 995	124	8	<i>F Construction</i>
G Veľkoobchod a maloobchod; oprava motorových vozidiel a motocyklov	13 796	13 302	468	26	<i>G Wholesale and retail trade; repair of motor vehicles and motorcycles</i>
H Doprava a skladovanie	1 442	1 274	147	21	<i>H Transportation and storage</i>
I Ubytovacie a stravovacie služby	1 600	1 484	112	4	<i>I Accommodation and food service activities</i>
J Informácie a komunikácia	3 674	3 522	127	25	<i>J Information and communication</i>
K Finančné a poisťovacie činnosti	522	424	80	18	<i>K Financial and insurance activities</i>
L Činnosti v oblasti nehnuteľností	4 692	4 632	58	2	<i>L Real estate activities</i>
M Odborné, vedecké a technické činnosti	13 626	13 388	231	7	<i>M Professional, scientific and technical activities</i>
N Administratívne a podporné služby	6 162	5 904	242	16	<i>N Administrative and support service activities</i>
O Verejná správa a obrana; povinné sociálne zabezpečenie	4	-	2	2	<i>O Public administration and defence; compulsory social security</i>
P Vzdelávanie	644	629	15	-	<i>P Education</i>
Q Zdravníctvo a sociálna pomoc	820	764	44	12	<i>Q Human health and social work activities</i>
R Umenie, zábava a rekreácia	659	633	22	4	<i>R Arts, entertainment and recreation</i>
S Ostatné činnosti	535	509	25	1	<i>S Other service activities</i>

¹⁾ vrátane fyzických osôb - podnikateľov zapísaných v OR

¹⁾ Including natural persons - entrepreneurs incorporated in BR

IV.11 Právnické osoby k 31.12.2011 podľa veľkostných kategórií a druhov vlastníctva
Legal persons as of Dec. 31, 2011 by size categories and kinds of ownership

Veľkostná kategória podľa počtu zamestnancov	Spolu ¹⁾ Total ¹⁾	v tom vlastníctvo / of which ownership					Size category by number of employees
		súkromné tuzemské ²⁾ Private inland ²⁾	verejné ³⁾ Public ³⁾	družstevné Cooperative-owned	medzi-národné ⁴⁾ International ⁴⁾	zahraničné Foreign	
právnické osoby / Legal persons							
Spolu	65 223	50 382	822	267	2 974	10 778	Total
v tom							of which
malé	62 396	49 220	218	225	2 775	9 958	Small
v tom							of which
0 - 4	54 569	43 475	55	190	2 302	8 547	0 - 4
5 - 9	4 892	3 712	50	23	274	833	5 - 9
10 - 19	2 935	2 033	113	12	199	578	10 - 19
stredné	2 584	1 112	527	41	170	734	Medium
v tom							of which
20 - 49	1 607	786	282	29	105	405	20 - 49
50 - 149	821	282	205	12	52	270	50 - 149
150 - 249	156	44	40	-	13	59	150 - 249
veľké	243	50	77	1	29	86	Large
v tom							of which
250 - 499	127	35	35	-	10	47	250 - 499
500 - 999	61	12	17	1	6	25	500 - 999
1 000 a viac	55	3	25	-	13	14	1 000 a viac
z toho podniky / of which Enterprises							
Spolu	54 391	40 262	112	267	2 974	10 776	Total
v tom							of which
malé	52 200	39 195	49	225	2 775	9 956	Small
v tom							of which
0 - 4	44 806	33 741	28	190	2 302	8 545	0 - 4
5 - 9	4 660	3 518	12	23	274	833	5 - 9
10 - 19	2 734	1 936	9	12	199	578	10 - 19
stredné	2 003	1 021	37	41	170	734	Medium
v tom							of which
20 - 49	1 274	719	16	29	105	405	20 - 49
50 - 149	609	261	14	12	52	270	50 - 149
150 - 249	120	41	7	-	13	59	150 - 249
veľké	188	46	26	1	29	86	Large
v tom							of which
250 - 499	96	32	7	-	10	47	250 - 499
500 - 999	51	12	7	1	6	25	500 - 999
1 000 a viac	41	2	12	-	13	14	1 000 a viac

¹⁾ vrátane fyzických osôb - podnikateľov zapísaných v OR

²⁾ vrátane združení, politických strán a cirkví

³⁾ štátne, územnej samosprávy a medzinárodné s prevažujúcim verejným sektorom

⁴⁾ medzinárodné s prevažujúcim súkromným sektorom

¹⁾ Including natural persons - entrepreneurs incorporated in BR

²⁾ Including ownership of associations, political parties and churches

³⁾ State, municipality and international-owned with preponderance of public sector

⁴⁾ International with preponderance of private sector

IV.12 Podniky k 31.12.2011 podľa veľkostných kategórií a právnych foriem
Enterprises as of Dec. 31, 2011 by size categories and legal forms

Veľkostná kategória podľa počtu zamestnancov	Spolu ¹⁾ <i>Total ¹⁾</i>	z toho podľa právnej formy / of which by legal form				Size category by number of employees
		štátne podniky <i>State enterprises</i>	organizačné zložky zahraničných osôb <i>Organizational units of non-residents</i>	družstvá <i>Cooperatives</i>	obchodné spoločnosti <i>Trading partner-ships</i>	
Spolu	54 391	7	1 711	246	51 742	<i>Total</i>
v tom						<i>of which</i>
malé	52 200	2	1 662	205	49 681	<i>Small</i>
v tom						<i>of which</i>
0 - 4	44 806	1	1 494	170	42 543	<i>0 - 4</i>
5 - 9	4 660	-	107	23	4 499	<i>5 - 9</i>
10 - 19	2 734	1	61	12	2 639	<i>10 - 19</i>
stredné	2 003	3	47	40	1 886	<i>Medium</i>
v tom						<i>of which</i>
20 - 49	1 274	-	29	28	1 205	<i>20 - 49</i>
50 - 149	609	1	18	12	564	<i>50 - 149</i>
150 - 249	120	2	-	-	117	<i>150 - 249</i>
veľké	188	2	2	1	175	<i>Large</i>
v tom						<i>of which</i>
250 - 499	96	1	1	-	91	<i>250 - 499</i>
500 - 999	51	-	1	1	47	<i>500 - 999</i>
1 000 a viac	41	1	-	-	37	<i>1 000 a viac</i>

¹⁾ vrátane fyzických osôb - podnikateľov zapísaných v OR

¹⁾ Including natural persons - entrepreneurs incorporated in BR

IV.13 Neziskové inštitúcie k 31.12.2011 podľa veľkostných kategórií a právnych foriem
Non-profit institutions as of Dec. 31, 2011 by size categories and legal forms

Veľkostná kategória podľa počtu zamestnancov	Spolu <i>Total</i>	z toho podľa právnej formy / of which by legal form			Size category by number of employees
		rozpočtové organizácie <i>Budgetary organizations</i>	príspevkové organizácie <i>Subsidized organizations</i>	zdrúženia <i>Associations</i>	
Spolu	10 832	555	117	7 682	<i>Total</i>
v tom					<i>of which</i>
malé	10 196	117	29	7 659	<i>Small</i>
v tom					<i>of which</i>
0 - 4	9 763	4	5	7 498	<i>0 - 4</i>
5 - 9	232	28	8	115	<i>5 - 9</i>
10 - 19	201	85	16	46	<i>10 - 19</i>
stredné	581	402	82	23	<i>Medium</i>
v tom					<i>of which</i>
20 - 49	333	234	30	17	<i>20 - 49</i>
50 - 149	212	142	47	6	<i>50 - 149</i>
150 - 249	36	26	5	-	<i>150 - 249</i>
veľké	55	36	6	-	<i>Large</i>
v tom					<i>of which</i>
250 - 499	31	23	3	-	<i>250 - 499</i>
500 - 999	10	6	3	-	<i>500 - 999</i>
1 000 a viac	14	7	-	-	<i>1 000 a viac</i>

IV.14 Fyzické osoby-podnikatelia k 31.12.2011 podľa ekonomických činností a právnych foriem
Natural persons-entrepreneurs as of Dec. 31, 2011 by economic activities and legal forms

SK NACE	Spolu ¹⁾ <i>Total</i>	v tom / of which			NACE
		Živnostníci <i>Self-employed persons</i>	SHR <i>Self-employed farmers</i>	slobodné povolania <i>Freelancers</i>	
Spolu	61 053	56 581	466	4 006	<i>Total</i>
v tom					<i>of which</i>
A Poľnohospodárstvo, lesníctvo a rybolov	1 048	581	466	1	<i>A Agriculture, forestry and fishing</i>
B Ťažba a dobývanie	3	3	-	-	<i>B Mining and quarrying</i>
C Priemyselná výroba	5 056	5 056	-	-	<i>C Manufacturing</i>
D Dodávka elektriny, plynu, pary a studeného vzduchu	1	1	-	-	<i>D Electricity, gas, steam and air conditioning supply</i>
E Dodávka vody; čistenie a odvod odpadových vôd, odpady a služby odstraňovania odpadov	93	93	-	-	<i>E Water supply; sewerage, waste management and remediation activities</i>
F Stavebníctvo	7 052	7 052	-	-	<i>F Construction</i>
G Veľkoobchod a maloobchod; oprava motorových vozidiel a motocyklov	18 197	18 185	-	12	<i>G Wholesale and retail trade; repair of motor vehicles and motorcycles</i>
H Doprava a skladovanie	3 371	3 297	-	74	<i>H Transportation and storage</i>
I Ubytovacie a stravovacie služby	1 990	1 990	-	-	<i>I Accommodation and food service activities</i>
J Informácie a komunikácia	3 393	3 393	-	-	<i>J Information and communication</i>
K Finančné a poisťovacie činnosti	1 155	592	-	563	<i>K Financial and insurance activities</i>
L Činnosti v oblasti nehnuteľností	663	663	-	-	<i>L Real estate activities</i>
M Odborné, vedecké a technické činnosti	10 991	8 644	-	2 347	<i>M Professional, scientific and technical activities</i>
N Administratívne a podporné služby	2 776	2 753	-	23	<i>N Administrative and support service activities</i>
O Verejná správa a obrana; povinné sociálne zabezpečenie	-	-	-	-	<i>O Public administration and defence; compulsory social security</i>
P Vzdelávanie	1 014	1 014	-	-	<i>P Education</i>
Q Zdravotníctvo a sociálna pomoc	1 169	191	-	978	<i>Q Human health and social work activities</i>
R Umenie, zábava a rekreácia	535	527	-	8	<i>R Arts, entertainment and recreation</i>
S Ostatné činnosti	2 546	2 546	-	-	<i>S Other service activities</i>

¹⁾ nezapísaní v OR

¹⁾ Unincorporated in BR

V. TRH PRÁCE

Metodické vysvetlivky a definície

Metodické vysvetlivky a definície uvedené v štatistickej ročenke, v časti týkajúcej sa hlavného mesta SR Bratislavy, platia analogicky aj pre tento dodatok.

Zdroj údajov

Ústredie práce, sociálnych vecí a rodiny
Bratislava
Štatistický úrad SR

V. LABOUR MARKET

Methodological notes and definitions

Methodological notes and definitions which are presented in the Statistical Yearbook in the part relating to the capital of the Slovak Republic, apply by analogy also for this supplement.

Source

Central Office of Labour, Social Affairs and
Family Bratislava
Statistical Office of the SR

V.1 Zamestnanci a mzdy územnou metódou za rok 2011 podľa ekonomických činností
Employees and wages by territorial method in 2011 by economic activities

SK NACE	Evidenčný počet zamestnancov vo fyzických osobách k 31.12. <i>Registered number of employees in natural persons as of Dec. 31</i>				NACE
	spolu <i>Total</i>	z toho ženy <i>of which Women</i>	na skrátený pracovný čas <i>on part - time job</i>		
			spolu ¹⁾ <i>Total ¹⁾</i>	z toho ženy ²⁾ <i>of which Women ²⁾</i>	
Spolu	326 281	156 425	10 514	6 607	<i>Total</i>
v tom					<i>of which</i>
poľnohospodárstvo, lesníctvo a rybolov	2 191	695	75	39	<i>Agriculture, forestry and fishing</i>
ťažba a dobývanie	759	131	2	1	<i>Mining and quarrying</i>
priemyselná výroba	36 123	10 228	228	137	<i>Manufacturing</i>
dodávka elek., plynu, pary a studeného vzduchu	3 065	1 168	28	17	<i>Electricity, gas, steam and air conditioning supply</i>
dodávka vody, čistenie a odvod odpad. vôd, odpady a služby, odstraňovania odpadov	1 841	502	25	10	<i>Water supply; sewerage, waste management and remediation activities</i>
stavebníctvo	11 743	2 218	92	51	<i>Construction</i>
veľkoobchod a maloobchod, oprava motorových vozidiel a motocyklov	53 630	26 198	1 483	1 031	<i>Wholesale and retail trade, repair of motor vehicles and motorcycles</i>
doprava a skladovanie	23 396	6 460	1 037	821	<i>Transportation and storage</i>
ubytovacie a stravovacie služby	8 299	5 105	186	97	<i>Accommodation and food service activities</i>
informácie a komunikácia	22 152	7 327	502	143	<i>Information and communication</i>
finančné a poisťovacie činnosti	17 807	11 624	548	382	<i>Financial and insurance activities</i>
činnosti v oblasti nehnutelností	5 822	2 483	51	30	<i>Real estate activities</i>
odborné, vedecké a technické činnosti	35 311	18 040	555	341	<i>Professional, scientific and technical activities</i>
administratívne a podporné služby	18 096	7 934	681	453	<i>Administrative and support service activities</i>
verejná správa a obrana, povinné sociálne zabezpečenie	34 376	19 980	519	382	<i>Public administration and defence; compulsory social security</i>
vzdelávanie	23 871	16 742	2 626	1 471	<i>Education</i>
zdravotníctvo a soc. pomoc	17 494	13 678	1 376	868	<i>Human health and social work activities</i>
umenie, zábava a rekreácia	5 547	3 222	270	179	<i>Arts, entertainment and recreation</i>
ostatné činnosti	4 758	2 690	230	154	<i>Other service activities</i>

¹⁾ zo stĺpca 1

²⁾ zo stĺpca 2

¹⁾ From column 1

²⁾ From column 2

V.1 Zamestnanci a mzdy územnou metódou za rok 2011 podľa ekonomických činností
Employees and wages by territorial method in 2011 by economic activities

dokončenie

End of table

SK NACE	Mzdy a náhrady mzdy v tis. Eur		Priemerný evidenčný počet zamestnancov vo fyzických osobách		Priemerná mesačná nominálna mzda zamestnanca v Eur		NACE
	<i>Wages and wages compensations in thousand EUR</i>		<i>Average registered number of employees in natural persons</i>		<i>Average nominal monthly wage of employee in EUR</i>		
	spolu <i>Total</i>	z toho ženy <i>of which Women</i>	spolu <i>Total</i>	z toho ženy <i>of which Women</i>	spolu <i>Total</i>	z toho ženy <i>of which Women</i>	
Spolu	3 737 949	1 541 203	277 168	132 392	1 124	970	<i>Total</i>
v tom							<i>of which</i>
poľnohospodárstvo, lesníctvo a rybolov	16 490	4 668	1 806	567	761	686	<i>Agriculture, forestry and fishing</i>
ťažba a dobývanie	10 062	1 648	735	125	1 140	1 097	<i>Mining and quarrying</i>
priemyselná výroba	461 050	104 860	31 715	8 727	1 211	1 001	<i>Manufacturing</i>
dodávka elek., plynu, pary a studeného vzduchu	62 011	21 011	2 849	1 077	1 814	1 626	<i>Electricity, gas, steam and air conditioning supply</i>
dodávka vody, čistenie a odvod odpad. vôd, odpady a služby odstraňovania odpadov	22 542	6 349	1 668	462	1 126	1 145	<i>Water supply; sewerage, waste management and remediation activities</i>
stavebníctvo	128 401	23 603	10 474	1 970	1 022	998	<i>Construction</i>
veľkoobchod a maloob- chod, oprava motorových vozidiel a motocyklov	548 594	229 563	44 968	21 545	1 017	888	<i>Wholesale and retail trade, repair of motor vehicles and motorcycles</i>
doprava a skladovanie	238 760	65 517	20 324	5 693	979	959	<i>Transportation and storage</i>
ubytovacie a stravovacie služby	41 935	25 065	6 268	3 941	558	530	<i>Accommodation and food service activities</i>
informácie a komunikácia	429 764	105 061	18 681	6 046	1 917	1 448	<i>Information and communication</i>
finančné a poisťovacie činnosti	330 540	175 455	15 745	10 230	1 749	1 429	<i>Financial and insurance activities</i>
činnosti v oblasti nehnutelností	57 701	23 308	5 138	2 205	936	881	<i>Real estate activities</i>
odborné, vedecké a technické činnosti	403 090	184 500	28 864	14 783	1 164	1 040	<i>Professional, scientific and technical activities</i>
administratívne a podporné služby	120 113	47 919	13 408	5 798	747	689	<i>Administrative and support service activities</i>
verejná správa a obrana, povinné sociálne zabezpečenie	407 962	216 927	28 965	17 442	1 174	1 036	<i>Public administration and defence; compulsory social security</i>
vzdelávanie	197 845	130 727	21 375	14 943	771	729	<i>Education</i>
zdravotníctvo a soc. pomoc	177 790	130 909	15 624	12 101	948	901	<i>Human health and social work activities</i>
umenie, zábava a rekreácia	45 740	24 805	4 947	2 812	771	735	<i>Arts, entertainment and recreation</i>
ostatné činnosti	37 560	19 307	3 616	1 926	866	835	<i>Other service activities</i>

V.2 Zamestnanci a mzdy podnikovou metódou za rok 2011 podľa ekonomických činností
Employees and wages by enterprise method in 2011 by economic activities

SK NACE	Priemerný evidenčný počet zamestnancov (prepočítaný) <i>Average registered number of employees (recalculated)</i>	Priemerná mesačná nominálna mzda zamestnanca prepočítaného stavu v Eur <i>Average nominal monthly wage of employee of recalculated status in EUR</i>	NACE
Spolu	399 926	1 108	<i>Total</i>
v tom			<i>of which</i>
poľnohospodárstvo, lesníctvo a rybolov	1 170	807	<i>Agriculture, forestry and fishing</i>
ťažba a dobývanie	1 214	1 560	<i>Mining and quarrying</i>
priemyselná výroba	42 409	1 194	<i>Manufacturing</i>
dodávka elek., plynu, pary a studeného vzduchu	9 472	1 666	<i>Electricity, gas, steam and air conditioning supply</i>
dodávka vody, čistenie a odvod odpad. vôd, odpady a služby odstraňovania odpadov	2 712	1 163	<i>Water supply; sewerage, waste management and remediation activities</i>
stavebníctvo	12 695	1 107	<i>Construction</i>
veľkoobchod a maloobchod, oprava motorových vozidiel a motocyklov	53 667	964	<i>Wholesale and retail trade, repair of motor vehicles and motorcycles</i>
doprava a skladovanie	48 659	871	<i>Transportation and storage</i>
ubytovacie a stravovacie služby	8 034	572	<i>Accommodation and food service activities</i>
informácie a komunikácia	24 515	1 918	<i>Information and communication</i>
finančné a poisťovacie činnosti	28 405	1 641	<i>Financial and insurance activities</i>
činnosti v oblasti nehnuteľností	2 495	991	<i>Real estate activities</i>
odborné, vedecké a technické činnosti	23 353	1 313	<i>Professional, scientific and technical activities</i>
administratívne a podporné služby	23 650	705	<i>Administrative and support service activities</i>
verejná správa a obrana, povinné sociálne zabezpečenie	62 542	1 104	<i>Public administration and defence; compulsory social security</i>
vzdelávanie	23 274	779	<i>Education</i>
zdravotníctvo a sociálna pomoc	19 626	928	<i>Human health and social work activities</i>
umenie, zábava a rekreácia	7 898	735	<i>Arts, entertainment and recreation</i>
ostatné činnosti	4 139	815	<i>Other service activities</i>

V.3 Vybrané ukazovatele nezamestnanosti
Selected indicators of unemployment

Ukazovateľ	2007	2008	2009	2010	2011	Indicator
Miera evidovanej nezamestnanosti (%)						<i>Registered unemployment rate (%)</i>
k 31.3.	2,13	1,80	2,97	4,42	4,98	<i>as of March 31</i>
k 30.6.	2,08	1,94	3,81	4,52	5,15	<i>as of June 30</i>
k 30.9.	2,22	2,26	4,43	4,72	5,39	<i>as of September 30</i>
k 31.12.	1,98	2,27	4,36	4,63	5,41	<i>as of December 31</i>
Počet evidovaných uchádzačov o zamestnanie spolu						<i>Number of registered job applicants in total</i>
k 31.3.	7 891	7 029	11 215	16 462	18 060	<i>as of March 31</i>
k 30.6.	7 623	7 373	13 680	16 931	18 530	<i>as of June 30</i>
Počet evidovaných uchádzačov o zamestnanie k 30.9. spolu	8 079	8 253	15 947	17 471	19 244	<i>Number of registered job applicants as of September 30 in total</i>
z toho						<i>of which</i>
absolventi škôl spolu	1 229	1 170	2 036	2 049	1 857	<i>School-leavers in total</i>
v tom absolventi						<i>of which Graduates from</i>
vysokých škôl	162	204	381	383	443	<i>Universities</i>
stredných odborných škôl	466	440	745	816	656	<i>Secondary vocational schools</i>
gymnázii	98	89	192	190	161	<i>Grammar schools</i>
stredných odborných učilišť s maturitou	299	265	422	399	356	<i>Secondary vocational apprentice training centres with leaving exam</i>
stredných odborných učilišť bez maturity	145	128	233	197	184	<i>Secondary vocational apprentice training centres without leaving exam</i>
mladiství po ukončení základných škôl	59	44	63	64	56	<i>Juveniles after finishing primary schools</i>
Počet evidovaných uchádzačov o zamestnanie k 31.12. spolu	7 280	8 120	15 853	17 196	19 417	<i>Number of registered job applicants as of December 31 in total</i>
z toho						<i>of which</i>
ženy	3 970	4 186	7 347	8 488	10 033	<i>Women</i>
ženy (podiel %)	54,5	51,6	46,3	49,4	51,7	<i>Women (%)</i>
z toho						<i>of which</i>
absolventi škôl spolu	615	760	1 567	1 646	1 622	<i>School-leavers in total</i>
absolventi škôl spolu (podiel v %)	8,5	9,4	9,9	9,6	8,4	<i>School-leavers in total (%)</i>

V.4 Uchádzači o zamestnanie za rok 2011 podľa ekonomických činností
Job applicants in 2011 by economic activities

v osobách

Persons

Ukazovateľ	Spolu Total	v tom okresy of which districts				Indicator
		Bratislava I-V	Malacky	Pezinok	Senec	
Uchádzači o zamestnanie	19 417	12 443	2 815	2 289	1 870	Job applicants
z toho podľa SK NACE ¹⁾	10 599	6 879	1 410	1 279	1 031	of which by NACE ¹⁾
z toho						of which
poľnohospodárstvo, lesníctvo a rybolov	89	15	28	28	18	Agriculture, forestry and fishing
ťažba a dobývanie	30	14	12	-	4	Mining and quarrying
priemyselná výroba	1 402	608	464	184	146	Manufacturing
dodávka elek., plynu, pary a studeného vzduchu	99	72	8	11	8	Electricity, gas, steam and air conditioning supply
dodávka vody, čist. a odvod odpad. vôd, odpady a služby odstraňovania odpadov	53	32	9	8	4	Water supply; sewerage, waste management and remediation activities
stavebníctvo	447	208	78	82	79	Construction
veľkoobchod a maloobchod, oprava motorových vozidiel a motocyklov	2 026	1 290	164	325	247	Wholesale and retail trade, repair of motor vehicles and motorcycles
doprava a skladovanie	548	327	95	60	66	Transportation and storage
ubytovacie a stravovacie služby	498	275	89	75	59	Accommodation and food service activities
informácie a komunikácia	543	415	32	44	52	Information and communication
finančné a poisťovacie činnosti	444	355	19	37	33	Financial and insurance activities
činnosti v oblasti nehnuteľností	106	58	-	32	16	Real estate activities
odborné, vedecké a technické činnosti	428	247	34	69	78	Professional, scientific and technical activities
administratívne a podporné služby	2 218	1 874	198	84	62	Administrative and support service activities
verejná správa a obrana, povinné sociálne zabezpečenie	704	458	55	120	71	Public administration and defence; compulsory social security
vzdelávanie	354	238	34	43	39	Education
zdravotníctvo a soc. pomoc	251	152	43	38	18	Human health and social work activities
umenie, zábava a rekreácia	117	97	4	7	9	Arts, entertainment and recreation
ostatné činnosti	230	135	44	31	20	Other service activities

¹⁾ okrem osôb bez pracovného zaradenia (trieda A KZAM)

¹⁾ Besides persons not classified (group A ISCO-88)

V.5 Uchádzači o zamestnanie za rok 2011 podľa ekonomických činností a doby evidencie
Job applicants in 2011 by economic activities and duration of registration

v osobách

Persons

Ukazovateľ	Spolu Total	v tom doba evidencie v mesiacoch of which duration of registration in months				Indicator
		0-3	4-6	7-12	nad 12 more than 12	
Uchádzači o zamestnanie	19 417	5 194	4 934	4 435	4 854	Job applicants
z toho podľa NACE ¹⁾	10 599	3 144	2 562	2 369	2 524	of which by NACE ¹⁾
z toho						of which
poľnohospodárstvo, lesníctvo a rybolov	89	30	10	21	28	Agriculture, forestry and fishing
ťažba a dobývanie	30	8	5	5	12	Mining and quarrying
priemyselná výroba	1 402	415	338	257	392	Manufacturing
dodávka elek., plynu, pary a studeného vzduchu	99	23	28	18	30	Electricity, gas, steam and air conditioning supply
dodávka vody, čist. a odvod odpad. vôd, odpady a služby odstraňovania odpadov	53	8	13	8	24	Water supply; sewerage, waste management and remediation activities
stavebníctvo	447	114	76	116	141	Construction
veľkoobchod a maloobchod, oprava motorových vozidiel a motocyklov	2 026	548	462	513	503	Wholesale and retail trade, repair of motor vehicles and motorcycles
doprava a skladovanie	548	142	167	121	118	Transportation and storage
ubytovacie a stravovacie služby	498	163	122	110	103	Accommodation and food service activities
informácie a komunikácia	543	166	156	114	107	Information and communication
finančné a poisťovacie činnosti	444	105	114	97	128	Financial and insurance activities
činnosti v oblasti nehnuteľností	106	38	29	21	18	Real estate activities
odborné, vedecké a technické činnosti	428	119	109	93	107	Professional, scientific and technical activities
administratívne a podporné služby	2 218	829	569	441	379	Administrative and support service activities
verejná správa a obrana, povinné sociálne zabezpečenie	704	174	113	233	184	Public administration and defence; compulsory social security
vzdelávanie	354	99	116	47	92	Education
zdravotníctvo a soc. pomoc	251	75	50	56	70	Human health and social work activities
umenie, zábava a rekreácia	117	34	26	28	29	Arts, entertainment and recreation
ostatné činnosti	230	52	56	67	55	Other service activities

¹⁾ okrem osôb bez pracovného zaradenia (trieda A KZAM)

¹⁾ Besides persons not classified (group A ISCO-88)

V.6 Uchádzači o zamestnanie za rok 2011 podľa posledného zamestnania
Job applicants in 2011 by last occupation

v osobách

Persons

KZAM	Spolu <i>Total</i>	v tom okresy <i>of which districts</i>				ISCO-88
		Bratislava I-V	Malacky	Pezinok	Senec	
Spolu	19 417	12 443	2 815	2 289	1 870	<i>Total</i>
v tom						<i>of which</i>
1 zákonodarcovia, vedúci a riadiaci zamestnanci	840	650	36	59	95	<i>1 Legislators, senior officials and managers</i>
2 vedeckí a odborní duševní zamestnanci	1 433	1 189	50	68	126	<i>2 Professionals</i>
3 technickí, zdravotníckí, pedagogickí pracovníci a zamestnanci v príbuzných odboroch	3 064	2 422	277	180	185	<i>3 Technicians and associate professionals</i>
4 nižší administratívni zamestnanci (úradníci)	1 012	531	111	221	149	<i>4 Clerks</i>
5 prevádzkoví zamestnanci v službách a v obchode	1 624	989	254	226	155	<i>5 Workers in services and trade</i>
6 kvalifikovaní robotníci v pôdohospodárstve, lesníctve a v príbuzných odboroch ¹⁾	43	20	6	6	11	<i>6 Skilled agricultural and fishery workers ¹⁾</i>
7 remeselníci a kvalifikovaní výrobcovia, spracovatelia, opravári ¹⁾	738	344	150	130	114	<i>7 Craft and related trade workers ¹⁾</i>
8 obsluha strojov a zariadení	611	304	117	89	101	<i>8 Plant and machine operators and assemblers</i>
9 pomocní a nekvalifikovaní zamestnanci	1 226	426	408	299	93	<i>9 Elementary occupations</i>
0 príslušníci armády	8	4	1	1	2	<i>0 Members of army</i>
A osoby bez pracovného zaradenia	8 818	5 564	1 405	1 010	839	<i>A Persons not classified</i>

¹⁾ okrem obsluhy strojov a zariadení

¹⁾ Besides plant and machines operators

V.7 Uchádzači o zamestnanie za rok 2011 podľa stupňa vzdelania
Job applicants in 2011 by level of education

v osobách

Persons

Ukazovateľ	Spolu <i>Total</i>	v tom okresy / of which districts				Indicator
		Bratislava I-V	Malacky	Pezinok	Senec	
Spolu	19 417	12 433	2 815	2 289	1 870	<i>Total</i>
v tom						<i>of which</i>
9 - vedecká výchova	96	67	1	16	12	<i>9 - Research qualification</i>
8 - vysokoškolské	3 878	3 143	207	271	257	<i>8 - University</i>
7 - vyššie	447	329	30	44	44	<i>7 - Higher</i>
6 - úplné stredné odborné s maturitou	4 099	2 726	447	504	422	<i>6 - Full secondary vocational with leaving exam</i>
5 - úplné stredné všeobecné s maturitou	1 352	995	109	130	118	<i>5 - Full secondary comprehensive with leaving exam</i>
4 - úplné stredné s maturitou	2 337	1 429	299	338	271	<i>4 - Full secondary with leaving exam</i>
3 - stredné odborné bez maturity	38	12	9	6	11	<i>3 - Secondary vocational without leaving exam</i>
2 - vyučenie	4 589	2 484	874	731	500	<i>2 - Apprenticeship</i>
1 - úplné základné	2 493	1 253	763	242	235	<i>1 - Full primary</i>
0 - nedokončené základné a bez vzdelania	88	5	76	7	-	<i>0 - Incomplete primary and without school education</i>
z toho						<i>of which</i>
ženy	10 033	6 470	1 469	1 103	991	<i>Women</i>
v tom						<i>of which</i>
9 - vedecká výchova	51	34	1	6	10	<i>9 - Research qualification</i>
8 - vysokoškolské	2 147	1 715	134	142	156	<i>8 - University</i>
7 - vyššie	282	206	20	28	28	<i>7 - Higher</i>
6 - úplné stredné odborné s maturitou	2 517	1 672	298	289	258	<i>6 - Full secondary vocational with leaving exam</i>
5 - úplné stredné všeobecné s maturitou	824	592	71	85	76	<i>5 - Full secondary comprehensive with leaving exam</i>
4 - úplné stredné s maturitou	1 025	600	135	163	127	<i>4 - Full secondary with leaving exam</i>
3 - stredné odborné bez maturity	19	7	3	4	5	<i>3 - Secondary vocational without leaving exam</i>
2 - vyučenie	1 812	1 002	345	263	202	<i>2 - Apprenticeship</i>
1 - úplné základné	1 308	640	418	121	129	<i>1 - Full primary</i>
0 - nedokončené základné a bez vzdelania	48	2	44	2	-	<i>0 - Incomplete primary and without school education</i>

V.8 Uchádzači o zamestnanie za rok 2011 podľa vekovej štruktúry
Job applicants in 2011 by age structure

v osobách						Persons
Vek, veková skupina	Spolu <i>Total</i>	v tom okresy / of which districts				Age, age group
		Bratislava I-V	Malacky	Pezinok	Senec	
Spolu	19 417	12 443	2 815	2 289	1 870	<i>Total</i>
v tom						<i>of which</i>
15	-	-	-	-	-	15
16	-	-	-	-	-	16
17	20	2	13	3	2	17
18	37	7	25	3	2	18
19	98	38	39	19	2	19
20 - 24	2 538	1 421	412	400	305	20 - 24
25 - 29	2 945	1 938	405	360	242	25 - 29
30 - 34	2 585	1 707	323	281	274	30 - 34
35 - 39	2 348	1 523	339	252	234	35 - 39
40 - 44	1 768	1 095	278	199	196	40 - 44
45 - 49	1 846	1 168	275	223	180	45 - 49
50 - 54	2 022	1 314	310	213	185	50 - 54
55 - 59	2 590	1 793	323	269	205	55 - 59
60 +	620	437	73	67	43	60 +
z toho						<i>of which</i>
ženy	10 033	6 470	1 469	1 103	991	<i>Women</i>
v tom						<i>of which</i>
15 - 19	65	17	38	8	2	15 - 19
20 - 24	1 140	635	205	164	136	20 - 24
25 - 29	1 499	974	229	182	114	25 - 29
30 - 34	1 327	843	177	140	167	30 - 34
35 - 39	1 347	863	205	143	136	35 - 39
40 - 44	971	610	146	104	111	40 - 44
45 - 49	1 074	695	148	126	105	45 - 49
50 - 54	1 137	762	166	112	97	50 - 54
55 - 59	1 380	992	151	117	120	55 - 59
60 +	93	79	4	7	3	60 +

V.9 Uchádzači o zamestnanie za rok 2011 podľa rodinného stavu a doby evidencie
Job applicants in 2011 by marital status and duration of registration

v osobách

Persons

Ukazovateľ	Spolu <i>Total</i>	v tom okresy / <i>of which districts</i>				Indicator
		Bratislava I-V	Malacky	Pezinok	Senec	
Spolu	19 417	12 443	2 815	2 289	1 870	<i>Total</i>
v tom rodinný stav						<i>of which Marital status</i>
slobodní (é)	9 504	6 281	1 318	1 073	832	<i>Single</i>
ženatí (vydaté)	7 293	4 386	1 142	932	833	<i>Married</i>
rozvedení (é)	2 270	1 585	287	227	171	<i>Divorced</i>
ovdovelí (é)	288	161	57	44	26	<i>Widowed</i>
druh (družka)	28	2	11	8	7	<i>Cohabiting partner</i>
nezistení (é)	34	28	-	5	1	<i>Not-identified</i>
v tom doba evidencie v mesiacoch						<i>of which Duration of registration in months</i>
do 3	5 194	3 310	623	706	555	<i>Up to 3</i>
4 - 6	4 934	3 191	664	595	484	<i>From 4 to 6</i>
7 - 9	2 628	1 748	364	275	241	<i>From 7 to 9</i>
10 - 12	1 807	1 168	239	206	194	<i>From 10 to 12</i>
13 - 18	1 756	1 126	273	192	165	<i>From 13 to 18</i>
19 - 24	1 136	719	217	108	92	<i>From 19 to 24</i>
nad 24	1 962	1 181	435	207	139	<i>More than 24</i>
z toho						<i>of which</i>
ženy	10 033	6 470	1 469	1 103	991	<i>Women</i>
v tom rodinný stav						<i>of which Marital status</i>
slobodné	4 238	2 858	597	430	353	<i>Single</i>
vydaté	4 266	2 553	676	523	514	<i>Married</i>
rozvedené	1 279	926	142	115	96	<i>Divorced</i>
ovdovelé	217	117	49	30	21	<i>Widowed</i>
družka	15	2	5	2	6	<i>Cohabiting partner</i>
nezistené	18	14	-	3	1	<i>Not-identified</i>
v tom doba evidencie v mesiacoch						<i>of which Duration of registration in months</i>
do 3	2 627	1 717	310	324	276	<i>Up to 3</i>
4 - 6	2 581	1 679	353	292	257	<i>From 4 to 6</i>
7 - 9	1 412	940	199	133	140	<i>From 7 to 9</i>
10 - 12	916	601	124	90	101	<i>From 10 to 12</i>
13 - 18	901	574	141	100	86	<i>From 13 to 18</i>
19 - 24	573	345	119	55	54	<i>From 19 to 24</i>
nad 24	1 023	614	223	109	77	<i>More than 24</i>

VI. BYTOVÁ VÝSTAVBA

Metodické vysvetlivky a definície

Metodické vysvetlivky a definície uvedené v štatistickej ročenke, v časti týkajúcej sa hlavného mesta SR Bratislavy, platia analogicky aj pre tento dodatok.

Zdroj údajov

Štatistický úrad SR

VI. DWELLING CONSTRUCTION

Methodological notes and definitions

Methodological notes and definitions which are presented in the Statistical Yearbook in the part relating to the capital of the Slovak Republic, apply by analogy also for this supplement.

Source

Statistical Office of the SR

VI.1 Vybrané ukazovatele bytovej výstavby
Selected indicators on dwelling construction

Ukazovateľ	2009	2010	2011	Indicator
Počet dokončených bytov	5 982	5 222	3 628	<i>Number of completed dwellings</i>
z toho v rodinných domoch	2 392	2 065	1 824	<i>of which in family houses</i>
Počet začatých bytov	4 353	4 690	2 224	<i>Number of started dwellings</i>
Počet rozostavaných bytov k 31.12.	15 104	14 570	13 499	<i>Number of dwellings under construction as of Dec. 31</i>
Priemerná úžitková plocha dokončeného bytu (m ²)	116,4	111,9	114,2	<i>Average useful area of completed dwelling (m²)</i>
Priemerná obytná plocha dokončeného bytu (m ²)	74,6	73,4	73,2	<i>Average living area of completed dwelling (m²)</i>
z toho v rodinných domoch	95,7	96,7	93,6	<i>of which in family houses</i>
Dokončené byty na 1 000 obyvateľov stredného stavu	9,7	8,3	6,0	<i>Completed dwellings per 1 000 inhabitants of mid-year population</i>

VI.2 Vybrané ukazovatele bytovej výstavby za rok 2011 podľa okresov
Selected indicators on dwelling construction in 2011 by districts

Ukazovateľ	Spolu <i>Total</i>	v tom okresy / of which districts				Indicator
		Bratislava I-V	Malacky	Pezinok	Senec	
Počet dokončených bytov	3 628	1 768	444	567	849	<i>Number of completed dwellings</i>
z toho v rodinných domoch	1 824	476	325	281	742	<i>of which in family houses</i>
Počet začatých bytov	2 224	713	354	361	796	<i>Number of started dwellings</i>
Počet rozostavaných bytov k 31.12.	13 499	8 238	1 385	1 568	2 308	<i>Number of dwellings under construction as of Dec. 31</i>
Priemerná úžitková plocha dokončeného bytu (m ²)	114,2	102,9	131,0	111,3	130,9	<i>Average useful area of completed dwelling (m²)</i>
Priemerná obytná plocha dokončeného bytu (m ²)	73,2	68,0	74,2	68,4	86,6	<i>Average living area of completed dwelling (m²)</i>
z toho v rodinných domoch	93,6	103,7	86,9	93,4	90,2	<i>of which in family houses</i>

VI.3 Dokončené byty podľa počtu izieb *
*Completed dwellings by number of rooms **

Ukazovateľ	2009	2010	2011	Indicator
Počet bytov spolu v tom	5 982	5 222	3 628	<i>Number of dwellings in total of which</i>
1-izbové a garsónky	694	437	307	<i>One-room and flatlets</i>
2-izbové	1 287	1 368	754	<i>Two-room</i>
3-izbové	1 828	1 475	1 164	<i>Three-room</i>
4-izbové	1 209	1 269	853	<i>Four-room</i>
5 a viac izbové	964	673	550	<i>Five-room and more</i>
Štruktúra (%) v tom	100,0	100,0	100,0	<i>Structure (%) of which</i>
1-izbové a garsónky	11,6	8,4	8,5	<i>One-room and flatlets</i>
2-izbové	21,5	26,2	20,8	<i>Two-room</i>
3-izbové	30,6	28,2	32,1	<i>Three-room</i>
4-izbové	20,2	24,3	23,5	<i>Four-room</i>
5 a viac izbové	16,1	12,9	15,2	<i>Five-room and more</i>

VI.4 Dokončené byty podľa druhov vlastníctva
Completed dwellings by kinds of ownership

Ukazovateľ	2009	2010	2011	Indicator
Počet bytov spolu	5 982	5 222	3 628	<i>Number of dwellings in total</i>
v tom				<i>of which</i>
verejný sektor	-	61	-	<i>Public sector</i>
z toho vlastníctvo				<i>of which ownership</i>
územnej samosprávy a štátne	-	61	-	<i>Self-government and state</i>
súkromný sektor	5 982	5 161	3 628	<i>Private sector</i>
z toho vlastníctvo				<i>of which ownership</i>
družstevné	-	-	-	<i>Co-operative</i>
súkromné tuzemské	5 982	5 161	3 628	<i>Private inland</i>
Obytná plocha spolu (tis. m ²)	446	383	265	<i>Living area in total (thous. m²)</i>
v tom				<i>of which</i>
verejný sektor	-	2	-	<i>Public sector</i>
z toho vlastníctvo				<i>of which ownership</i>
územnej samosprávy a štátne	-	2	-	<i>Self-government and state</i>
súkromný sektor	446	381	265	<i>Private sector</i>
z toho vlastníctvo				<i>of which ownership</i>
družstevné	-	-	-	<i>Co-operative</i>
súkromné tuzemské	446	381	265	<i>Private inland</i>

VI.5 Dokončené byty podľa okresov
Completed dwellings by districts

Okres	2009	2010	2011	District
Spolu	5 982	5 222	3 628	<i>Total</i>
v tom				<i>of which</i>
Bratislava I-V	3 741	3 242	1 768	<i>Bratislava I-V</i>
Malacky	496	418	444	<i>Malacky</i>
Pezinok	506	440	567	<i>Pezinok</i>
Senec	1 239	1 122	849	<i>Senec</i>

VI.6 Stav bytov k 31.12. podľa okresov *
*Dwellings as of Dec. 31 by districts **

Okres	2009	2010	2011	District
Spolu	277 002	282 056	285 516	<i>Total</i>
v tom				<i>of which</i>
Bratislava I-V	202 859	206 023	207 733	<i>Bratislava I-V</i>
Malacky	26 299	26 689	27 092	<i>Malacky</i>
Pezinok	22 903	23 309	23 844	<i>Pezinok</i>
Senec	24 941	26 035	26 847	<i>Senec</i>

VII. VÝSKUM A VÝVOJ

Metodické vysvetlivky a definície

Metodické vysvetlivky a definície uvedené v štatistickej ročenke, v časti týkajúcej sa hlavného mesta SR Bratislavy, platia analogicky aj pre tento dodatok.

Zdroj údajov

Štatistický úrad SR

VII. RESEARCH AND DEVELOPMENT

Methodological notes and definitions

Methodological notes and definitions which are presented in the Statistical Yearbook in the part relating to the capital of the Slovak Republic, apply by analogy also for this supplement.

Source

Statistical Office of the SR

VII.1 Zamestnanci výskumu a vývoja k 31. 12.
Research and development personnel as of Dec. 31

vo fyzických osobách				Persons
Ukazovateľ	2009	2010	2011	Indicator
Zamestnanci výskumu a vývoja spolu	12 189	13 839	14 494	<i>R&D personnel in total</i>
v tom pracovné zaradenie				<i>of which Field of activity</i>
výskumníci	10 489	11 992	12 710	<i>Researchers</i>
technici a ekvivalentný personál	1 106	1 188	1 132	<i>Technicians and equivalent personnel</i>
pomocný personál	594	659	652	<i>Supporting staff</i>
v tom kvalifikačná štruktúra				<i>of which Qualification structure</i>
s vysokoškolskou a vyššou kvalifikáciou	10 681	12 309	13 060	<i>Graduates from universities and higher qualified people</i>
v tom				<i>of which</i>
s bakalárskym vzdelaním	91	464	416	<i>Bachelor's degree</i>
s úplným VŠ vzdelaním	4 369	5 253	5 767	<i>Full university education</i>
s vyššou kvalifikáciou (DrSc., CSc., PhD, Dr., prof., doc.)	6 221	6 592	6 877	<i>Higher qualification (DrSc., CSc., PhD, Dr., Professor, Associate Professor)</i>
s vyšším odborným vzdelaním	147	160	182	<i>First stage tertiary education - practical</i>
so stredoškolským vzdelaním	1 268	1 307	1 192	<i>Secondary education</i>
so základným vzdelaním	93	63	60	<i>Basic education</i>

VII.2 Zamestnanci výskumu a vývoja v FTE
Research and development personnel in FTE

v človekorokoch				Man/years
Ukazovateľ	2009	2010	2011	Indicator
Zamestnanci výskumu a vývoja spolu	8 065,8	9 655,7	9 775,0	<i>R&D personnel in total</i>
v tom pracovné zaradenie				<i>of which Field of activity</i>
výskumníci	6 748,2	8 238,7	8 435,2	<i>Researchers</i>
technici a ekvivalentný personál	864,9	920,2	862,8	<i>Technicians and equivalent personnel</i>
pomocný personál	452,7	496,8	477,0	<i>Supporting staff</i>
v tom kvalifikačná štruktúra				<i>of which Qualification structure</i>
s vysokoškolskou a vyššou kvalifikáciou	6 845,5	8 445,3	8 652,5	<i>Graduates from universities and higher qualified people</i>
v tom				<i>of which</i>
s bakalárskym vzdelaním	75,6	406,8	299,1	<i>Bachelor's degree</i>
s úplným VŠ vzdelaním	2 861,5	3 855,9	4 043,6	<i>Full university education</i>
s vyššou kvalifikáciou (DrSc., CSc., PhD, Dr., prof., doc.)	3 908,4	4 182,6	4 309,8	<i>Higher qualification (DrSc., CSc., PhD, Dr., Professor, Associate Professor)</i>
s vyšším odborným vzdelaním	123,1	119,0	133,7	<i>First stage tertiary education - practical</i>
so stredoškolským vzdelaním	1 025,7	1 039,7	940,9	<i>Secondary education</i>
so základným vzdelaním	71,5	51,7	47,9	<i>Basic education</i>

VII.3 Výdavky na výskum a vývoj
Expenditures on research and development

v mil. Eur				Mill. EUR
Ukazovateľ	2009	2010	2011	Indicator
Výdavky na výskum a vývoj spolu	156	208	243	<i>Expenditures on R&D in total</i>
v tom				<i>of which</i>
kapitálové	16	27	45	<i>Capital</i>
bežné	140	181	198	<i>Current</i>
v tom na				<i>of which on</i>
základný výskum	86	99	110	<i>Basic research</i>
aplikovaný výskum	32	38	38	<i>Applied research</i>
vývoj	22	44	50	<i>Development</i>

VIII. POĽNOHOSPODÁRSTVO

Metodické vysvetlivky a definície

Metodické vysvetlivky a definície uvedené v štatistickej ročenke, v časti týkajúcej sa hlavného mesta SR Bratislavy, platia analogicky aj pre tento dodatok.

Zdroj údajov

Úrad geodézie, kartografie a katastra SR

Štatistický úrad SR

VIII. AGRICULTURE

Methodological notes and definitions

Methodological notes and definitions which are presented in the Statistical Yearbook in the part relating to the capital of the Slovak Republic, apply by analogy also for this supplement.

Source

Office of Geodesy, Cartography and Cadastre of the SR

Statistical Office of the SR

VIII.1 Pôdny fond podľa druhov pozemkov
Soil fund by types of land

Ukazovateľ	2007	2008	2009	2010	2011	Indicator
Celková výmera pôdy	205,3	205,3	205,3	205,3	205,3	Total area of land
v tom						of which
poľnohospodárska pôda	94,8	93,5	92,8	92,5	92,1	Agricultural land
v tom						of which
orná pôda	74,8	73,4	73,4	73,2	73,0	Arable land
chmeľnice	-	-	-	-	-	Hop-gardens
vinice	4,6	4,6	4,5	4,5	4,5	Vineyards
záhrady	4,6	4,5	4,5	4,6	4,6	Gardens
ovocné sady	1,0	1,0	0,9	0,9	0,8	Orchards
trvalé trávne porasty	9,9	10,0	9,4	9,4	9,3	Permanent growths of grass
nepoľnohospodárska pôda	110,5	111,8	112,5	112,7	113,1	Non-agricultural land
v tom						of which
lesné pozemky	75,2	75,2	75,0	75,0	75,1	Forest area
vodná plocha ¹⁾	5,8	5,8	5,7	5,8	5,8	Water area ¹⁾
zastavaná plocha	15,7	16,0	16,1	16,2	16,3	Built-up area
ostatná plocha	13,8	14,8	15,6	15,7	16,0	Other area

¹⁾ vrátane rybníkov

¹⁾ Including fish farming

VIII.2 Štruktúra pôdneho fondu
Structure of soil fund

Ukazovateľ	2007	2008	2009	2010	2011	Indicator
Celková výmera pôdy	100,0	100,0	100,0	100,0	100,0	Total area of land
v tom						of which
poľnohospodárska pôda	46,2	45,6	45,2	45,1	44,9	Agricultural land
z toho						of which
orná pôda	78,8	78,5	79,1	79,1	79,2	Arable land
nepoľnohospodárska pôda	53,8	54,4	54,8	54,9	55,1	Non-agricultural land
z toho						of which
lesné pozemky	68,1	67,3	66,7	66,6	66,3	Forest area
zastavaná plocha	14,2	14,3	14,3	14,4	14,4	Built-up area
v tom						of which
orná pôda	36,4	35,8	35,8	35,7	35,5	Arable land
chmeľnice	-	-	-	-	-	Hop-gardens
vinice	2,2	2,2	2,2	2,2	2,2	Vineyards
záhrady	2,2	2,2	2,2	2,2	2,2	Gardens
ovocné sady	0,5	0,5	0,5	0,5	0,4	Orchards
trvalé trávne porasty	4,8	4,9	4,6	4,6	4,5	Permanent growths of grass
lesné pozemky	36,6	36,6	36,5	36,6	36,6	Forest area
vodná plocha ¹⁾	2,8	2,8	2,8	2,8	2,8	Water area ¹⁾
zastavaná plocha	7,6	7,8	7,9	7,9	8,0	Built-up area
ostatná plocha	6,7	7,2	7,6	7,6	7,8	Other area

¹⁾ vrátane rybníkov

¹⁾ Including fish farming

VIII.3 Pôdny fond za rok 2011 podľa okresov
Soil fund in 2011 by districts

v tis. ha

Thous. ha

Ukazovateľ	Spolu Total	v tom okresy / of which districts				Indicator
		Bratislava I-V	Malacky	Pezinok	Senec	
Celková výmera pôdy	205,3	36,8	95,0	37,6	36,0	Total area of land
v tom						of which
poľnohospodárska pôda	92,1	14,0	33,7	17,1	27,4	Agricultural land
v tom						of which
orná pôda	73,0	10,4	25,3	11,6	25,7	Arable land
chmeľnice	-	-	-	-	-	Hop-gardens
vinice	4,5	0,7	0,2	3,2	0,4	Vineyards
záhrady	4,6	1,8	1,0	0,7	1,0	Gardens
ovocné sady	0,8	0,3	0,3	0,0	0,1	Orchards
trvalé trávne porasty	9,3	0,8	6,8	1,4	0,2	Permanent growths of grass
nepoľnohospodárska pôda	113,1	22,8	61,2	20,5	8,6	Non-agricultural land
v tom						of which
lesné pozemky	75,1	8,1	49,5	16,1	1,4	Forest area
vodná plocha ¹⁾	5,8	1,8	2,0	0,5	1,6	Water area ¹⁾
zastavaná plocha	16,3	7,5	3,6	2,3	3,0	Built-up area
ostatná plocha	16,0	5,4	6,2	1,6	2,7	Other area

¹⁾ vrátane rybníkov

¹⁾ Including fish farming

VIII.4 Poľnohospodárske družstvá
Agricultural cooperatives

Ukazovateľ	2007	2008	2009	2010	2011	Indicator
Počet poľnohospodárskych družstiev	21	21	19	18	20	Number of agricultural cooperatives
Trvalo činní zamestnanci	1 007	932	844	757	724	Regular employees
Počet odpracovaných hodín spolu (tis.)	1 938	1 749	1 575	1 413	1 375	Number of worked-hours in total (thous.)
Priemerná ročná mzda trvalo činného zamestnanca (Eur)	7 814	8 500	8 158	8 403	9 684	Average annual wage per regular employee (EUR)

VIII.5 Stav hospodárskych zvierat k 31.12.
Livestock as of Dec. 31

v kusoch

Pieces

Ukazovateľ	2007	2008	2009	2010	2011	Indicator
Hovädzí dobytok	15 349	14 443	13 443	13 177	13 765	Cattle
z toho kravy	6 917	6 829	6 464	6 480	6 787	of which Cows
Ošipané	21 801	26 942	22 964	22 479	22 108	Pigs
z toho prasnice	2 894	3 490	3 538	3 467	3 410	of which Sows
Ovce	495	364	438	457	644	Sheep
z toho bahnice	370	284	366	354	480	of which Ewes
Kone	655	678	514	462	382	Horses
Hydina	539 489	604 586	760 769	963 147	796 556	Poultry

VIII.6 Produkcia a hektárové úrody vybraných poľnohospodárskych plodín
Production and hectare yields of selected agricultural crops

v tonách

Tons

Ukazovateľ	Produkcia <i>Production</i>			z 1 ha <i>Hectare yields</i>			<i>Indicator</i>
	2009	2010	2011	2009	2010	2011	
Pšenica	72 897,6	59 670,6	75 973,7	4,02	3,59	4,79	<i>Wheat</i>
Jačmeň	25 351,9	19 023,1	27 156,4	3,12	3,18	3,84	<i>Barley</i>
Kukurica na zrno	67 795,5	62 793,8	86 903,7	7,40	6,42	6,95	<i>Grain maize</i>
Zemiaky	30 209,7	24 808,4	41 535,1	30,12	25,27	32,12	<i>Potatoes</i>
Kukurica na zeleno a siláž	80 750,3	80 821,1	97 587,9	27,34	19,05	29,17	<i>Unripe and ensilage maize</i>
Lucerna	16 952,9	28 171,0	21 825,7	5,06	8,28	6,76	<i>Lucerne</i>
Kapusta biela	1 231,8	1 343,3	1 538,8	41,25	44,19	59,41	<i>Cabbage white</i>
Mrkva a karotka	1 661,4	1 991,4	1 135,5	39,04	28,95	37,32	<i>Carrots</i>
Petržlen	21,0	4,8	81,6	5,95	2,38	9,49	<i>Parsley</i>
Uhorky šalátové	1,4	10,4	0,1	7,10	52,00	16,67	<i>Salad cucumbers</i>
Cibuľa	8 322,4	9 626,3	15 484,8	33,20	26,42	35,66	<i>Onions</i>
Hrozno	7 888,4	2 579,2	8 329,2	5,48	1,87	4,82	<i>Grape</i>
Jablká ¹⁾	5 347,9	4 112,4	4 610,9	29,39	27,94	31,10	<i>Apples ¹⁾</i>
Broskyne ¹⁾	12,9	1,9	19,2	1,09	0,59	5,92	<i>Peaches ¹⁾</i>

¹⁾ z jedného stromu v kg

¹⁾ Production per tree in kg

IX. PRIEMYSEL

Metodické vysvetlivky a definície

Metodické vysvetlivky a definície uvedené v štatistickej ročenke, v časti týkajúcej sa hlavného mesta SR Bratislavy, platia analogicky aj pre tento dodatok.

Zdroj údajov

Štatistický úrad SR

IX. INDUSTRY

Methodological notes and definitions

Methodological notes and definitions which are presented in the Statistical Yearbook in the part relating to the capital of the Slovak Republic, apply by analogy also for this supplement.

Source

Statistical Office of the SR

IX.1 Tržby za vlastné výkony a tovar v priemysle podľa ekonomických činností
Turnover in industry by economic activities

v mil. Eur				Mill. EUR
SK NACE	2009	2010	2011	NACE
Priemysel spolu	18 239,2	21 311,6	25 952,8	<i>Industry in total</i>
v tom				<i>of which</i>
ťažba a dobývanie	238,2	223,0	241,4	<i>Mining and quarrying</i>
výroba potravín, nápojov a tabakových výrobkov	788,2	831,7	860,5	<i>Manufacture of food products, beverages and tobacco</i>
výroba textilu, odevov, kože a kožených výrobkov	20,8	17,3	28,4	<i>Manufacture of textiles, apparel, leather and related products</i>
výroba drevených a papierových výrobkov, tlač	161,4	178,2	200,3	<i>Manufacture of wood and paper products and printing</i>
výroba koksu a rafinovaných ropných produktov	D	D	D	<i>Manufacture of coke and refined petroleum products</i>
výroba chemikálií a chemických produktov	568,7	731,6	827,0	<i>Manufacture of chemicals and chemical products</i>
výroba základných farmaceutických výrobkov a farmaceutických prípravkov	7,3	D	D	<i>Manufacture of pharmaceuticals, medicinal chemical and botanical products</i>
výroba výrobkov z gumy a plastu a ostatných nekovových minerálnych výrobkov	627,3	635,9	688,4	<i>Manufacture of rubber and plastics products and other non-metallic mineral products</i>
výroba kovov a kovových konštrukcií okrem strojov a zariadení	162,1	292,5	262,9	<i>Manufacture of basic metals and fabricated metal products, except machinery and equipment</i>
výroba počítačových, elektronických a optických výrobkov	227,3	368,9	347,0	<i>Manufacture of computer, electronic and optical products</i>
výroba elektrických zariadení	357,7	336,1	343,0	<i>Manufacture of electrical equipment</i>
výroba strojov a zariadení i. n.	73,8	75,5	158,0	<i>Manufacture of machinery and equipment n.e.c.</i>
výroba dopravných prostriedkov	D	5 331,0	7 444,3	<i>Manufacture of transport equipment</i>
ostatná výroba, oprava a inštalácia strojov a zariadení	306,3	586,9	703,1	<i>Other manufacturing and repair and installation of machinery and equipment</i>
dodávka elektriny, plynu, pary a studeného vzduchu	7 676,9	7 951,1	8 860,5	<i>Electricity, gas, steam and air conditioning supply</i>
dodávka vody; čistenie a odvod odpadových vôd, odpady a služby odstraňovania odpadov	258,8	237,5	235,7	<i>Water supply; sewerage, waste management and remediation</i>

IX.2 Produktivita práce na zamestnanca v priemysle podľa ekonomických činností
Labour productivity per employee in industry by economic activities

v Eur

EUR

SK NACE	2009	2010	2011	NACE
Priemysel spolu	339 214	398 014	446 869	<i>Industry in total</i>
v tom				<i>of which</i>
ťažba a dobyvanie	207 707	201 404	197 408	<i>Mining and quarrying</i>
výroba potravín, nápojov a tabakových výrobkov	148 894	165 011	177 167	<i>Manufacture of food products, beverages and tobacco</i>
výroba textilu, odevov, kože a kožených výrobkov	48 968	69 278	72 718	<i>Manufacture of textiles, apparel, leather and related products</i>
výroba drevených a papierových výrobkov, tlač	90 740	97 550	111 572	<i>Manufacture of wood and paper products and printing</i>
výroba koksu a rafinovaných ropných produktov	D	D	D	<i>Manufacture of coke and refined petroleum products</i>
výroba chemikálií a chemických produktov	444 992	698 074	836 997	<i>Manufacture of chemicals and chemical products</i>
výroba základných farmaceutických výrobkov a farmaceutických prípravkov	65 535	D	D	<i>Manufacture of pharmaceuticals, medicinal chemical and botanical products</i>
výroba výrobkov z gumy a plastu a ostatných nekovových minerálnych výrobkov	137 230	153 001	162 237	<i>Manufacture of rubber and plastics products and other non-metallic mineral products</i>
výroba kovov a kovových konštrukcií okrem strojov a zariadení	65 267	152 511	111 764	<i>Manufacture of basic metals and fabricated metal products, except machinery and equipment</i>
výroba počítačových, elektronických a optických výrobkov	171 938	229 418	282 106	<i>Manufacture of computer, electronic and optical products</i>
výroba elektrických zariadení	199 268	205 546	176 079	<i>Manufacture of electrical equipment</i>
výroba strojov a zariadení i. n.	74 967	84 066	98 098	<i>Manufacture of machinery and equipment n.e.c.</i>
výroba dopravných prostriedkov	D	407 166	458 763	<i>Manufacture of transport equipment</i>
ostatná výroba, oprava a inštalácia strojov a zariadení	86 477	107 081	110 621	<i>Other manufacturing and repair and installation of machinery and equipment</i>
dodávka elektriny, plynu, pary a studeného vzduchu	717 801	775 870	917 335	<i>Electricity, gas, steam and air conditioning supply</i>
dodávka vody; čistenie a odvod odpadových vôd, odpady a služby odstraňovania odpadov	89 817	88 662	87 586	<i>Water supply; sewerage, waste management and remediation</i>

IX.3 Tržby z predaja do zahraničia v priemysle podľa ekonomických činností
Receipts from export in industry by economic activities

SK NACE	2009	2010	2011	NACE
Priemysel spolu	6 929,5	9 487,5	12 802,6	<i>Industry in total</i>
v tom				<i>of which</i>
ťažba a dobyvanie	84,1	70,9	96,1	<i>Mining and quarrying</i>
výroba potravín, nápojov a tabakových výrobkov	319,7	335,0	358,8	<i>Manufacture of food products, beverages and tobacco</i>
výroba textilu, odevov, kože a kožených výrobkov	20,2	16,8	27,1	<i>Manufacture of textiles, apparel, leather and related products</i>
výroba drevených a papierových výrobkov, tlač	48,2	57,6	80,5	<i>Manufacture of wood and paper products and printing</i>
výroba koksu a rafinovaných ropných produktov	D	D	D	<i>Manufacture of coke and refined petroleum products</i>
výroba chemikálií a chemických produktov	311,0	432,9	516,7	<i>Manufacture of chemicals and chemical products</i>
výroba základných farmaceutických výrobkov a farmaceutických prípravkov	4,2	D	D	<i>Manufacture of pharmaceuticals, medicinal chemical and botanical products</i>
výroba výrobkov z gumených a plastových a ostatných nekovových minerálnych výrobkov	194,6	228,7	258,4	<i>Manufacture of rubber and plastics products and other non-metallic mineral products</i>
výroba kovov a kovových konštrukcií okrem strojov a zariadení	100,4	245,4	182,7	<i>Manufacture of basic metals and fabricated metal products, except machinery and equipment</i>
výroba počítačových, elektronických a optických výrobkov	141,2	258,4	210,8	<i>Manufacture of computer, electronic and optical products</i>
výroba elektrických zariadení	299,4	277,9	285,9	<i>Manufacture of electrical equipment</i>
výroba strojov a zariadení i. n.	53,9	48,7	89,0	<i>Manufacture of machinery and equipment n.e.c.</i>
výroba dopravných prostriedkov	D	4 118,1	5 580,2	<i>Manufacture of transport equipment</i>
ostatná výroba, oprava a inštalácia strojov a zariadení	39,0	258,4	270,5	<i>Other manufacturing and repair and installation of machinery and equipment</i>
dodávka elektriny, plynu, pary a studeného vzduchu	698,7	1 205,1	2 119,0	<i>Electricity, gas, steam and air conditioning supply</i>
dodávka vody; čistenie a odvod odpadových vôd, odpady a služby odstraňovania odpadov	1,4	0,8	2,4	<i>Water supply; sewerage, waste management and remediation</i>

IX.4 Priemerný evidenčný počet zamestnancov v priemysle podľa ekonomických činností
Average number of employees in industry by economic activities

SK NACE	2009	2010	2011	NACE
Priemysel spolu	53 769	53 545	58 077	<i>Industry in total</i>
v tom				<i>of which</i>
ŕažba a dobyvanie	1 147	1 107	1 223	<i>Mining and quarrying</i>
výroba potravín, nápojov a tabakových výrobkov	5 294	5 040	4 857	<i>Manufacture of food products, beverages and tobacco</i>
výroba textilu, odevov, kože a kožených výrobkov	424	250	391	<i>Manufacture of textiles, apparel, leather and related products</i>
výroba drevených a papierových výrobkov, tlač	1 779	1 827	1 795	<i>Manufacture of wood and paper products and printing</i>
výroba koksu a rafinovaných ropných produktov	D	D	D	<i>Manufacture of coke and refined petroleum products</i>
výroba chemikálií a chemických produktov	1 278	1 048	988	<i>Manufacture of chemicals and chemical products</i>
výroba základných farmaceutických výrobkov a farmaceutických prípravkov	112	D	D	<i>Manufacture of pharmaceuticals, medicinal chemical and botanical products</i>
výroba výrobkov z gumených a plastových a ostatných nekovových minerálnych výrobkov	4 571	4 156	4 243	<i>Manufacture of rubber and plastics products and other non-metallic mineral products</i>
výroba kovov a kovových konštrukcií okrem strojov a zariadení	2 483	1 918	2 352	<i>Manufacture of basic metals and fabricated metal products, except machinery and equipment</i>
výroba počítačových, elektronických a optických výrobkov	1 322	1 608	1 230	<i>Manufacture of computer, electronic and optical products</i>
výroba elektrických zariadení	1 795	1 635	1 948	<i>Manufacture of electrical equipment</i>
výroba strojov a zariadení i. n.	984	898	1 611	<i>Manufacture of machinery and equipment n.e.c.</i>
výroba dopravných prostriedkov	D	13 093	16 227	<i>Manufacture of transport equipment</i>
ostatná výroba, oprava a inštalácia strojov a zariadení	3 542	5 481	6 356	<i>Other manufacturing and repair and installation of machinery and equipment</i>
dodávka elektriny, plynu, pary a studeného vzduchu	10 695	10 248	9 659	<i>Electricity, gas, steam and air conditioning supply</i>
dodávka vody; čistenie a odvod odpadových vôd, odpady a služby odstraňovania odpadov	2 881	2 679	2 691	<i>Water supply; sewerage, waste management and remediation</i>

IX.5 Priemerná nominálna mesačná mzda na zamestnanca v priemysle podľa ekonomických činností

Average nominal monthly wage per employee in industry by economic activities

v Eur

EUR

SK NACE	2009	2010	2011	NACE
Priemysel spolu	1 169	1 211	1 275	Industry in total
v tom				of which
ťažba a dobývanie	1 292	1 293	1 513	Mining and quarrying
výroba potravín, nápojov a tabakových výrobkov	855	898	929	Manufacture of food products, beverages and tobacco
výroba textilu, odevov, kože a kožených výrobkov	437	512	693	Manufacture of textiles, apparel, leather and related products
výroba drevených a papierových výrobkov, tlač	939	964	973	Manufacture of wood and paper products and printing
výroba koksu a rafinovaných ropných produktov	D	D	D	Manufacture of coke and refined petroleum products
výroba chemikálií a chemických produktov	1 229	1 275	1 352	Manufacture of chemicals and chemical products
výroba základných farmaceutických výrobkov a farmaceutických prípravkov	1 084	D	D	Manufacture of pharmaceuticals, medicinal chemical and botanical products
výroba výrobkov z gumených a plastových a ostatných nekovových minerálnych výrobkov	1 022	1 090	1 109	Manufacture of rubber and plastics products and other non-metallic mineral products
výroba kovov a kovových konštrukcií okrem strojov a zariadení	834	874	956	Manufacture of basic metals and fabricated metal products, except machinery and equipment
výroba počítačových, elektronických a optických výrobkov	864	931	878	Manufacture of computer, electronic and optical products
výroba elektrických zariadení	850	925	940	Manufacture of electrical equipment
výroba strojov a zariadení i. n.	849	990	1 016	Manufacture of machinery and equipment n.e.c.
výroba dopravných prostriedkov	D	1 248	1 331	Manufacture of transport equipment
ostatná výroba, oprava a inštalácia strojov a zariadení	1 050	1 161	1 153	Other manufacturing and repair and installation of machinery and equipment
dodávka elektriny, plynu, pary a studeného vzduchu	1 517	1 576	1 649	Electricity, gas, steam and air conditioning supply
dodávka vody; čistenie a odvod odpadových vôd, odpady a služby odstraňovania odpadov	1 008	889	1 293	Water supply; sewerage, waste management and remediation

IX.6 Vybrané ukazovatele v priemysle za rok 2011 podľa okresov
Selected indicators in industry in 2011 by districts

Ukazovateľ	Spolu Total	v tom okresy / of which districts				Indicator
		Bratislava I-V	Malacky	Pezinok	Senec	
Tržby za vlastné výkony a tovar (mil. Eur)	25 952,8	24 521,6	1 185,4	135,9	110,0	Turnover (mill. EUR)
Produktivita práce na zamestnanca (Eur)	446 869	494 866	215 598	86 122	75 880	Labour productivity per employee (EUR)
Tržby z predaja do zahraničia (mil. Eur)	12 802,6	12 134,2	511,2	94,4	62,9	Receipts from export (mill. EUR)

IX.7 Základné ukazovatele v priemysle za rok 2011 podľa vybraných druhov vlastníctva
Basic indicators in industry in 2011 by selected kinds of ownership

Ukazovateľ	Spolu Total	z toho vlastníctvo / of which ownership				Indicator
		súkromné tuzemské Private inland	medzinárodné - súkromné International - private	štátne State	zahraničné Foreign	
Tržby za vlastné výkony a tovar (mil. Eur)	25 952,8	2 521,1	13 946,9	661,4	4 453,7	Turnover (mill. EUR)
Priemerný evidenčný počet zamestnancov (fyz. osoby)	58 077	12 052	19 019	2 027	20 876	Average number of employees (persons)
Produktivita práce na zamestnanca (Eur)	446 869	209 187	733 312	326 305	213 343	Labour productivity per employee (EUR)
Priemerná nominálna mesačná mzda na zamestnanca (Eur)	1 275	988	1 567	1 761	1 095	Average nominal monthly wage per employee (EUR)

IX.8 Priemyselné podniky podľa veľkostných kategórií
Industrial enterprises by size categories

Ukazovateľ	2009	2010	2011	Indicator
Počet spolu	293	273	298	Number in total
v tom podľa počtu zamestnancov				of which by number of employees
malé	21	8	6	Small
v tom				of which
0 - 19	21	8	6	0 - 19
stredné	230	225	251	Medium
v tom				of which
20 - 49	112	108	133	20 - 49
50 - 149	94	88	89	50 - 149
150 - 249	24	29	29	150 - 249
veľké	42	40	41	Large
v tom				of which
250 - 499	22	20	20	250 - 499
500 - 999	12	11	12	500 - 999
1 000 a viac	8	9	9	1 000 and more

IX.9 Vybrané ukazovatele v priemysle za rok 2011 podľa ekonomických činností
Selected indicators in industry in 2011 by economic activities

SK NACE	Hrubý obrat <i>Gross output</i>	Medzispotreba <i>Intermediate consumption</i>	NACE
Priemysel spolu	24 272,7	20 622,2	<i>Industry in total</i>
v tom			<i>of which</i>
ťažba a dobývanie	247,2	50,3	<i>Mining and quarrying</i>
výroba potravín, nápojov a tabakových výrobkov	589,3	495,0	<i>Manufacture of food products, beverages and tobacco</i>
výroba textílu, odevov, kože a kožených výrobkov	28,0	22,2	<i>Manufacture of textiles, apparel, leather and related products</i>
výroba drevených a papierových výrobkov, tlač	187,6	148,0	<i>Manufacture of wood and paper products and printing</i>
výroba koksu a rafinovaných ropných produktov	D	D	<i>Manufacture of coke and refined petroleum products</i>
výroba chemikálií a chemických produktov	808,4	801,6	<i>Manufacture of chemicals and chemical products</i>
výroba základných farmaceutických výrobkov a farmaceutických prípravkov	D	D	<i>Manufacture of pharmaceuticals, medicinal chemical and botanical products</i>
výroba výrobkov z gumy a plastu a ostatných nekovových minerálnych výrobkov	648,0	487,6	<i>Manufacture of rubber and plastics products and other non-metallic mineral products</i>
výroba kovov a kovových konštrukcií okrem strojov a zariadení	206,5	162,9	<i>Manufacture of basic metals and fabricated metal products, except machinery and equipment</i>
výroba počítačových, elektronických a optických výrobkov	300,1	259,3	<i>Manufacture of computer, electronic and optical products</i>
výroba elektrických zariadení	75,4	55,4	<i>Manufacture of electrical equipment</i>
výroba strojov a zariadení i. n.	117,0	80,5	<i>Manufacture of machinery and equipment n.e.c.</i>
výroba dopravných prostriedkov	7 365,0	6 678,6	<i>Manufacture of transport equipment</i>
ostatná výroba, oprava a inštalácia strojov a zariadení	454,9	320,8	<i>Other manufacturing and repair and installation of machinery and equipment</i>
dodávka elektriny, plynu, pary a studeného vzduchu	8 377,1	6 493,9	<i>Electricity, gas, steam and air conditioning supply</i>
dodávka vody; čistenie a odvod odpadových vôd, odpady a služby odstraňovania odpadov	180,0	85,6	<i>Water supply; sewerage, waste management and remediation</i>

IX.9 Vybrané ukazovatele v priemysle za rok 2011 podľa ekonomických činností
Selected indicators in industry in 2011 by economic activities

dokončenie
vo fyz. osobách

End of table
Persons

SK NACE	Priemerný evidenčný počet zamestnancov <i>Average number of employees</i>	Evidenčný počet zamestnancov k 31.12. <i>Number of employees as of Dec. 31</i>	z toho ženy <i>of which Women</i>	NACE
Priemysel spolu	51 168	51 892	13 746	<i>Industry in total</i>
v tom				<i>of which</i>
ťažba a dobývanie	1 223	1 182	202	<i>Mining and quarrying</i>
výroba potravín, nápojov a tabakových výrobkov	3 486	3 357	1 452	<i>Manufacture of food products, beverages and tobacco</i>
výroba textilu, odevov, kože a kožených výrobkov	391	385	248	<i>Manufacture of textiles, apparel, leather and related products</i>
výroba drevených a papierových výrobkov, tlač	1 796	1 777	631	<i>Manufacture of wood and paper products and printing</i>
výroba koksu a rafinovaných ropných produktov	D	D	D	<i>Manufacture of coke and refined petroleum products</i>
výroba chemikálií a chemických produktov	988	958	278	<i>Manufacture of chemicals and chemical products</i>
výroba základných farmaceutických výrobkov a farmaceutických prípravkov	D	D	D	<i>Manufacture of pharmaceuticals, medicinal chemical and botanical products</i>
výroba výrobkov z gumy a plastu a ostatných nekovových minerálnych výrobkov	4 455	4 411	1 367	<i>Manufacture of rubber and plastics products and other non-metallic mineral products</i>
výroba kovov a kovových konštrukcií okrem strojov a zariadení	1 818	1 897	300	<i>Manufacture of basic metals and fabricated metal products, except machinery and equipment</i>
výroba počítačových, elektronických a optických výrobkov	1 004	1 016	508	<i>Manufacture of computer, electronic and optical products</i>
výroba elektrických zariadení	925	908	358	<i>Manufacture of electrical equipment</i>
výroba strojov a zariadení i. n.	1 078	1 119	276	<i>Manufacture of machinery and equipment n.e.c.</i>
výroba dopravných prostriedkov	14 815	15 857	3 593	<i>Manufacture of transport equipment</i>
ostatná výroba, oprava a inštalácia strojov a zariadení	4 274	4 338	1 205	<i>Other manufacturing and repair and installation of machinery and equipment</i>
dodávka elektriny, plynu, pary a studeného vzduchu	9 629	9 427	2 013	<i>Electricity, gas, steam and air conditioning supply</i>
dodávka vody; čistenie a odvod odpadových vôd, odpady a služby odstraňovania odpadov	2 780	2 769	555	<i>Water supply; sewerage, waste management and remediation</i>

X. STAVEBNÍCTVO

Metodické vysvetlivky a definície

Metodické vysvetlivky a definície uvedené v štatistickej ročenke, v časti týkajúcej sa hlavného mesta SR Bratislavy, platia analogicky aj pre tento dodatok.

Zdroj údajov

Štatistický úrad SR

X. CONSTRUCTION

Methodological notes and definitions

Methodological notes and definitions which are presented in the Statistical Yearbook in the part relating to the capital of the Slovak Republic, apply by analogy also for this supplement.

Source

Statistical Office of the SR

X.1 Základné ukazovatele za stavebníctvo
Basic indicators on construction

Ukazovateľ	2009	2010	2011	Indicator
Stavebná produkcia vykonaná vlastnými zamestnancami (mil. Eur)	1 189,3	1 333,4	1 115,3	Construction production carried out by own employees (mill. EUR)
Stavebná produkcia podľa dodávateľských zmlúv (mil. Eur)	1 861,0	1 861,7	1 939,8	Contractually agreed construction production (mill. EUR)
Priemerný evidenčný počet zamestnancov (fyzické osoby)	13 455	14 455	12 853	Average registered number of employees (persons)
Produktivita práce zo stavebnej produkcie na zamestnanca (Eur)	88 390	92 247	86 776	Labour productivity from construction production per employee (EUR)
Priemerná nominálna mesačná mzda na zamestnanca (Eur)	1 091	1 150	1 211	Average nominal monthly wage per employee (EUR)

X.2 Základné ukazovatele za stavebníctvo v roku 2011 podľa druhov vlastníctva
Basic indicators on construction in 2011 by kinds of ownership

Ukazovateľ	Spolu <i>Total</i>	z toho vlastníctvo / of which ownership			Indicator
		súkromné tuzemské <i>Private inland</i>	medzinárodné súkromné <i>International private</i>	zahraničné <i>Foreign</i>	
Stavebná produkcia vykonaná vlastnými zamestnancami (mil. Eur)	1 115,3	654,8	74,8	327,3	Construction production carried out by own employees (mill. EUR)
Stavebná produkcia podľa dodávateľských zmlúv (mil. Eur)	1 939,8	1 026,5	114,2	743,4	Contractually agreed construction production (mill. EUR)
Produktivita práce zo stavebnej produkcie na zamestnanca (Eur)	86 776	85 339	62 872	121 630	Labour productivity from construction production per employee (EUR)
Priemerná nominálna mesačná mzda na zamestnanca (Eur)	1 211	1 104	1 377	1 336	Average nominal monthly wage per employee (EUR)

X.3 Stavebné podniky podľa veľkostných kategórií
Construction enterprises by size categories

Ukazovateľ	2009	2010	2011	Indicator
Počet spolu	126	157	153	<i>Number in total</i>
v tom podľa počtu zamestnancov				<i>of which by number of employees</i>
malé	14	26	20	<i>Small</i>
v tom				<i>of which</i>
0 - 19	14	26	20	<i>0 - 19</i>
stredné	101	119	125	<i>Medium</i>
v tom				<i>of which</i>
20 - 49	64	81	81	<i>20 - 49</i>
50 - 149	29	30	36	<i>50 - 149</i>
150 - 249	8	8	8	<i>150 - 249</i>
veľké	11	12	8	<i>Large</i>
v tom				<i>of which</i>
250 - 499	8	7	3	<i>250 - 499</i>
500 - 999	1	2	3	<i>500 - 999</i>
1 000 a viac	2	3	2	<i>1 000 and more</i>

X.4 Vybrané ukazovatele za stavebníctvo v roku 2011 podľa okresov
Selected indicators on construction in 2011 by districts

Ukazovateľ	Spolu <i>Total</i>	v tom okresy / <i>of which districts</i>				Indicator
		Bratislava I-V	Malacky	Pezinok	Senec	
Stavebná produkcia vykonaná vlastnými zamestnancami	1 115,3	1 102,7	2,8	4,6	5,2	<i>Construction production carried out by own employees</i>
Stavebná produkcia podľa dodávateľských zmlúv	1 939,8	1 926,5	2,5	3,7	7,0	<i>Contractually agreed construction production</i>

XI. DOPRAVA

Metodické vysvetlivky a definície

Metodické vysvetlivky a definície uvedené v štatistickej ročenke, v časti týkajúcej sa hlavného mesta SR Bratislavy, platia analogicky aj pre tento dodatok.

Zdroj údajov

Dopravný podnik Bratislava, a.s.

Krajské riaditeľstvo Policajného zboru
v Bratislave

Ministerstvo vnútra SR

Štatistický úrad SR

XI. TRANSPORT

Methodological notes and definitions

Methodological notes and definitions which are presented in the Statistical Yearbook in the part relating to the capital of the Slovak Republic, apply by analogy also for this supplement.

Source

The Bratislava Transport Company, joint stock company

Regional Directorate of the Police Corps of the SR in Bratislava

Ministry of Interior of the SR

Statistical Office of the SR

XI.1 Časové rady vybraných ukazovateľov v doprave

Term series of selected indicators in transport

Rok Year	Prepravné linky MHD spolu <i>Lines of the city mass transport in total</i>		Vozidlá MHD k 31.12. <i>Vehicles of the city mass transport as of Dec. 31</i>	Prepravené osoby MHD (tis. osôb) <i>Persons transported by the city mass transport (thous. persons)</i>	Motorové vozidlá spolu ¹⁾ <i>Vehicles in total ¹⁾</i>	z toho osobné automobily ¹⁾ <i>of which Passenger cars ¹⁾</i>	Cestné dopravné nehody spolu ¹⁾ <i>Road traffic accidents in total ¹⁾</i>
	D ²⁾	N ³⁾					
2007	101	20	801	256 757	⁴⁾ 342 285	⁴⁾ 252 168	13 043
2008	102	20	807	249 859	⁴⁾ 371 749	⁴⁾ 267 915	12 000
2009	109	20	852	240 211	⁴⁾ 386 064	⁴⁾ 273 922	5 124
2010	115	20	912	237 248	⁴⁾ 403 162	⁴⁾ 288 243	4 016
2011	109	20	821	274 193	419 416	303 519	2 784

¹⁾ podľa evidencie Krajského riaditeľstva Policajného zboru v Bratislave

²⁾ denné prepravné linky

³⁾ nočné prepravné linky

⁴⁾ Spresnené údaje

¹⁾ According to the records of the Regional Directorate of the Police Corps in Bratislava

²⁾ Day lines

³⁾ Night lines

⁴⁾ Specified data

XI.2 Cestná doprava

Road transport

Ukazovateľ	2007	2008	2009	2010	2011	Indicator
<i>Nákladná doprava / Freight transport</i>						
Preprava tovaru spolu (tis. t)	7 972	8 202	7 229	8 255	8 105	<i>Transport of goods in total (thous. t)</i>
z toho medzinárodná preprava	1 623	2 355	2 803	3 238	3 914	<i>of which International transport</i>
Výkony (mil. tkm)	1 716	2 587	2 762	3 419	3 514	<i>Performances (mil. tkm)</i>
z toho medzinárodná preprava	1 101	1 929	2 031	2 540	2 686	<i>of which International transport</i>
Priemerná prepravná vzdialenosť (km)	215,2	315,4	382,1	414,1	433,6	<i>Average transport distance (km)</i>
<i>Osobná doprava / Passenger transport</i>						
Prepravené osoby (tis.)	17 094	16 934	15 722	15 748	15 564	<i>Transported passengers (thous.)</i>
Výkony (tis. oskm)	478 242	448 939	359 697	363 510	410 474	<i>Performances (thous. pass. - km)</i>
Priemerná prepravná vzdialenosť (km)	28,0	26,5	22,9	23,1	26,4	<i>Average transport distance (km)</i>
<i>Nákladná a osobná doprava spolu / Freight and passenger transport in total</i>						
Priemerný evidenčný počet zamestnancov spolu (fyzické osoby)	4 795	6 279	10 429	12 285	9 452	<i>Average registered number of employees in total (persons)</i>
Priemerná nominálna mesačná mzda na zamestnanca (Eur)	556	590	718	682	753	<i>Average nominal monthly wage per employee (EUR)</i>

XI.3 Cestné dopravné nehody
Road traffic accidents

Ukazovateľ	2007	2008	2009	2010	2011	Indicator
Počet dopravných nehôd spolu	13 043	12 000	5 124	4 016	2 784	<i>Number of traffic accidents in total</i>
z toho zavinené vodičmi motorových vozidiel spolu	12 105	11 177	4 622	3 577	2 481	<i>of which caused by Drivers of motor vehicles in total</i>
z toho						<i>of which</i>
pod vplyvom alkoholu	226	256	237	174	184	<i>Caused by alcohol</i>
chodcami	.	139	100	105	78	<i>Pedestrians</i>
inými účastníkmi	44	26	23	23	39	<i>Other customers</i>
technickou závadou vozidla	32	23	14	9	12	<i>Technical defect to a car</i>
zlým stavom ciest	31	24	37	42	34	<i>Bad aspect of roads</i>
Počet zranených alebo usmrtených osôb spolu	1 122	1 162	970	994	902	<i>Number of injured or killed persons in total</i>
v tom						<i>of which</i>
usmrtené	63	51	27	30	27	<i>Killed</i>
zranené ťažko	184	176	139	127	126	<i>Severely injured</i>
zranené ľahko	875	935	804	837	749	<i>Slightly injured</i>
Vecná škoda (mil. Eur)	30,9	29,9	23,9	19,0	11,1	<i>Material loss (mill. EUR)</i>

XI.4 Nehodovosť podľa okresov v roku 2011
Number of road traffic accidents by districts in 2011

Ukazovateľ	Spolu <i>Total</i>	v tom okresy <i>of which districts</i>				Indicator
		Bratislava I-V	Malacky	Pezinok	Senec	
Počet dopravných nehôd spolu	2 784	2 109	222	197	256	<i>Number of traffic accidents in total</i>
z toho zavinené vodičmi motorových vozidiel spolu	2 481	1 883	197	180	221	<i>of which caused by Drivers of motor vehicles in total</i>
z toho						<i>of which</i>
pod vplyvom alkoholu	184	110	26	23	25	<i>Caused by alcohol</i>
z toho						<i>of which</i>
s následkami na zdraví	731	488	95	61	87	<i>With effects of health</i>
Počet zranených alebo usmrtených osôb spolu	902	585	127	73	117	<i>Number of injured or killed persons in total</i>
v tom						<i>of which</i>
usmrtené	27	15	7	-	5	<i>Killed</i>
zranené ťažko	126	89	16	4	17	<i>Severely injured</i>
zranené ľahko	749	481	104	69	95	<i>Slightly injured</i>
Vecná škoda (mil. EUR)	11,1	7,7	0,9	0,8	1,7	<i>Material loss (mill. EUR)</i>

XI.5 Mestská hromadná doprava
City mass transport

Ukazovateľ ¹⁾	2007	2008	2009	2010	2011	Indicator ¹⁾
Dĺžka prepravnej siete spolu (km)	479,4	498,7	589,7	685,7	686,0	Length of transport network in total (km)
v tom						of which
električky	39,5	39,5	39,5	39,5	38,3	Trams
trolejbusy	41,5	41,5	41,5	41,5	45,7	Trolleybuses
autobusy	398,4	417,7	508,7	604,7	602,0	Buses
Počet prepravných liniek spolu	121	122	129	135	129	Number of transport lines in total
v tom						of which
električky	13	13	12	13	11	Trams
trolejbusy	17	17	16	16	16	Trolleybuses
autobusy	91	92	101	106	102	Buses
v tom						of which
denné	101	102	109	115	109	Daily
v tom						of which
električky	13	13	12	13	11	Trams
trolejbusy	14	14	13	13	13	Trolleybuses
autobusy	74	75	84	89	85	Buses
nočné	20	20	20	20	20	Nightly
v tom						of which
električky	-	-	-	-	-	Trams
trolejbusy	3	3	3	3	3	Trolleybuses
autobusy	17	17	17	17	17	Buses
Dĺžka prepravných liniek (km)	2 287,5	2 431,9	2 484,8	2 610,1	2 471,4	Length of transport lines (km)
v tom						of which
električky	268,1	268,1	270,7	268,7	257,6	Trams
trolejbusy	232,1	232,1	219,9	220,1	220,1	Trolleybuses
autobusy	1 787,3	1 931,7	1 994,2	2 121,3	1 993,7	Buses
v tom						of which
denné	1 838,3	1 982,7	2 037,7	2 160,7	2 021,4	Daily
v tom						of which
električky	268,1	268,1	270,7	268,7	257,6	Trams
trolejbusy	194,6	194,6	182,4	182,6	182,6	Trolleybuses
autobusy	1 375,6	1 520,0	1 584,6	1 709,4	1 581,2	Buses
nočné	449,2	449,2	447,1	449,4	450,0	Nightly
v tom						of which
električky	-	-	-	-	-	Trams
trolejbusy	37,5	37,5	37,5	37,5	37,5	Trolleybuses
autobusy	411,7	411,7	409,6	411,9	412,5	Buses

¹⁾ údaje sú za hl.m. SR Bratislavu

¹⁾ Data are for the Capital of the SR Bratislava

XI.5 Mestská hromadná doprava
City mass transport

Dokončenie						End of table
Ukazovateľ	2007	2008	2009	2010	2011	Indicator
Motorové vozidlá k 31.12.	801	807	852	912	821	Motor vehicles as of Dec. 31
v tom						of which
električky	229	227	228	228	228	Trams
trolejbusy	128	121	123	123	120	Trolleybuses
autobusy	444	459	501	561	473	Buses
Najazdené km spolu (tis. km)	42 400	42 713	44 407	45 783	45 306	Drive kilometres in total (thous. km)
v tom						of which
električky	11 289	11 189	11 307	11 129	11 212	Trams
trolejbusy	5 594	5 533	5 643	5 635	5 645	Trolleybuses
autobusy	25 517	25 991	27 457	29 019	28 449	Buses
Miestové kilometre (tis. km)	4 131 473	4 115 764	4 244 395	4 315 046	4 302 581	Seat - kilometres (thous. km)
v tom						of which
električky	1 320 664	1 303 291	1 327 537	1 308 758	1 317 353	Trams
trolejbusy	483 435	482 969	491 223	489 667	491 061	Trolleybuses
autobusy	2 327 374	2 329 504	2 425 635	2 516 621	2 494 168	Buses
Prepravené osoby spolu (tis. osôb)	256 757	249 859	240 211	237 248	274 193	Transported passengers in total (thous. pass.)
v tom						of which
električky	81 920	79 226	75 346	72 361	83 952	Trams
trolejbusy	29 909	29 278	27 849	26 985	31 294	Trolleybuses
autobusy	144 928	141 355	137 016	137 902	158 947	Buses
Tržby za mestskú hromadnú dopravu spolu (tis. Eur)	34 332	34 884	35 645	35 678	37 488	Receipts for city mass transport in total (thous. EUR)
v tom						of which
električky	10 921	10 956	11 150	10 845	11 475	Trams
trolejbusy	3 993	4 061	4 124	3 970	4 287	Trolleybuses
autobusy	19 418	19 867	20 371	20 863	21 726	Buses
Priemerný evidenčný počet zamestnancov (prepočítany)	3 074	3 058	3 187	3 266	3 133	Average registered number of employees (recalculated)
z toho						of which
vodiči MHD	1 306	1 334	1 438	1 480	1 521	Drivers of city mass transport
Priemerná nominálna mesačná mzda na zamestnanca (Eur)	806	859	884	950	921	Average nominal monthly wage per employee (EUR)
z toho						of which
vodiči MHD	870	933	929	993	951	Drivers of city mass transport

XI.6 Počet motorových vozidiel k 31.12.
Number of motor vehicles as of Dec. 31

v kusoch						Pieces
Ukazovateľ	²⁾ 2007	²⁾ 2008	²⁾ 2009	²⁾ 2010	2011	Indicator
Vozidlá spolu	342 285	371 749	386 064	403 162	419 416	<i>Vehicles in total</i>
v tom						<i>of which</i>
osobné vozidlá	252 168	267 915	273 922	288 243	303 519	<i>Passenger vehicles</i>
nákladné vozidlá	49 262	58 323	62 827	62 691	60 725	<i>Freight vehicles</i>
špeciálne nákladné vozidlá	2 723	3 084	3 600	3 773	3 818	<i>Special freight vehicles</i>
autobusy	1 468	1 485	1 433	1 470	1 357	<i>Buses</i>
motocykle ¹⁾	10 977	12 969	14 566	15 838	17 086	<i>Motorcycles ¹⁾</i>
ťahače	3 409	4 075	4 629	5 131	5 868	<i>Road tractors</i>
traktory	2 086	2 083	2 157	2 180	2 193	<i>Tractors</i>
prípojné vozidlá	20 192	21 802	22 782	23 554	24 491	<i>Connecting vehicles</i>
pracovný stroj samohybný	-	13	146	259	359	<i>Operating self-propelling machine</i>

¹⁾ vrátane motocyklov do 50 cm³

²⁾ spresnené údaje

¹⁾ including motorcycles to 50 cm³

²⁾ Specified data

XI.7 Vodná doprava
Water transport

Ukazovateľ	2007	2008	2009	2010	2011	Indicator
Evidenčný stav plavidiel spolu k 31.12.	223	213	199	208	201	<i>Registered number of vessels in total as of Dec. 31</i>
v tom						<i>of which</i>
nákladné motorové lode	23	22	23	23	24	<i>Cargo motor vessels</i>
remorkéry	39	38	39	39	36	<i>Tugboats</i>
člny ¹⁾	151	141	127	136	132	<i>Boats ¹⁾</i>
osobné lode	10	12	10	10	9	<i>Passenger vessels</i>
Preprava tovaru spolu (tis. t)	1 514,0	1 521,7	2 078,7	2 906,2	2 174,0	<i>Transport of goods in total (thous. t)</i>
Výkony celkom (mil. tkm)	688,1	883,1	1 178,7	2 125,2	977,3	<i>Performances in total (mill. tkm)</i>
Priemerná prepravná vzdialenosť v nákladnej doprave (km)	454,5	580,3	567,0	731,2	449,5	<i>Average transport distance in freight transport (km)</i>
Prepravené osoby spolu	112 035	111 035	96 513	107 682	103 740	<i>Transported passengers in total</i>
Výkony celkom (tis. oskm)	4 226	3 221	2 856	3 104	2 935	<i>Performances in total (thous. pass. - km)</i>
Priemerná prepravná vzdialenosť v osobnej doprave (km)	37,7	29,0	29,6	28,8	28,3	<i>Average transport distance of passenger transport (km)</i>

¹⁾ tlačné, vlečné a tankové člny spolu - na suchý tovar, na tekutý tovar, RO-RO člny

¹⁾ Cargo and push boats, tankers and push boats, Ro-Ro boats

XI.8 Letecká doprava
Air transport

Ukazovateľ ¹⁾	2007	2008	2009	2010	2011	Indicator ¹⁾
Evidenčný stav lietadiel spolu k 31.12.	346	303	125	79	51	Registered number of aeroplanes in total as of Dec. 31 ²⁾
v tom						of which
do 9 000 kg	340	275	123	67	41	Under 9 000 kg
nad 9 000 kg	6	28	2	12	10	9 000 kg and over
Prepravené osoby spolu	3 067 760	3 810 502	1 739 634	554 195	602 412	Transported passengers in total
Výkony (tis. oskm)	3 680 214	4 035 532	2 564 224	834 744	877 934	Performances (thous. pass.-km)
Priemerná prepravná vzdialenosť v osobnej doprave (km)	1 199,6	1 059,1	1 474,0	1 506,2	1 457,4	Average transport distance of passenger transport (km)
Preprava tovaru spolu (t)	1 318	7	7	11	1	Transport of goods in total (t)
Výkony (tis. tkm)	1 219	19	25	8	4	Performances (thous. tkm)
Priemerná prepravná vzdialenosť v nákladnej doprave (km)	924,9	2 714,3	3 571,4	727,3	4 000,0	Average transport distance in freight transport (km)

¹⁾ vrátane vrtuľníkov, motorových klzákov a ULL-A (ultra ľahké lietadlá)

¹⁾ Including helicopters, motor-glanders and UEA-A (ultra easy aeroplanes)

XII. OBCHOD, POHOSTINSTVO, UBYTOVANIE

Metodické vysvetlivky a definície

Metodické vysvetlivky a definície uvedené v štatistickej ročenke, v časti týkajúcej sa hlavného mesta SR Bratislavy, platia analogicky aj pre tento dodatok.

Zdroj údajov

Štatistický úrad SR

XII. TRADE, CATERING AND ACCOMMODATION

Methodological notes and definitions

Methodological notes and definitions which are presented in the Statistical Yearbook in the part relating to the capital of the Slovak Republic, apply by analogy also for this supplement.

Source

Statistical Office of the SR

XII.1 Tržby za vlastné výkony a tovar v obchode, pohostinstve a ubytovaní podľa ekonomických činností

Turnover in trade, catering and accommodation by economic activities

v mil. Eur				Mill. EUR
SK NACE	2009	2010	2011	NACE
Spolu	15 170,9	19 443,4	21 527,3	<i>Total</i>
v tom				<i>of which</i>
vnútorný obchod	14 967,9	19 235,0	21 291,8	<i>Domestic trade</i>
v tom				<i>of which</i>
veľkoobchod a maloobchod a oprava motorových vozidiel	1 747,3	1 846,9	2 270,4	<i>Wholesale and retail trade and repair of motor vehicles and motorcycles</i>
veľkoobchod okrem motorových vozidiel a motocyklov	8 200,4	8 923,8	9 075,1	<i>Wholesale trade, except of motor vehicles and motorcycles</i>
maloobchod okrem motorových vozidiel a motocyklov	5 020,2	8 464,3	9 946,3	<i>Retail trade, except of motor vehicles and motorcycles</i>
ubytovacie a stravovacie služby	203,0	208,4	235,5	<i>Accommodation and food service activities</i>
v tom				<i>of which</i>
ubytovanie	81,3	81,9	99,2	<i>Accommodation</i>
činnosti reštaurácií a pohostinstiev	121,7	126,5	136,2	<i>Food and beverage service activities</i>

XII.2 Zamestnanosť v obchode, pohostinstve a ubytovaní podľa ekonomických činností
Employment in trade, catering and accommodation by economic activities

SK NACE	2009	2010	2011	NACE
<i>Priemerný evidenčný počet zamestnancov (fyzické osoby) / Average registered number of employees (persons)</i>				
Spolu	57 504	60 033	63 051	<i>Total</i>
v tom				<i>of which</i>
vnútorný obchod	51 709	54 108	56 779	<i>Domestic trade</i>
v tom				<i>of which</i>
veľkoobchod a maloobchod a oprava motorových vozidiel	4 425	4 012	4 142	<i>Wholesale and retail trade and repair of motor vehicles and motorcycles</i>
veľkoobchod okrem motorových vozidiel a motocyklov	17 458	16 750	17 643	<i>Wholesale trade, except of motor vehicles and motorcycles</i>
maloobchod okrem motorových vozidiel a motocyklov	29 826	33 346	34 994	<i>Retail trade, except of motor vehicles and motorcycles</i>
ubytovacie a stravovacie služby	5 795	5 925	6 272	<i>Accommodation and food service activities</i>
v tom				<i>of which</i>
ubytovanie	2 222	2 404	2 441	<i>Accommodation</i>
činnosti reštaurácií a pohostinstiev	3 573	3 521	3 831	<i>Food and beverage service activities</i>
<i>Priemerná nominálna mesačná mzda na zamestnanca (Eur) / Average nominal monthly wage per employee (EUR)</i>				
Spolu	908	962	977	<i>Total</i>
v tom				<i>of which</i>
vnútorný obchod	946	1 005	1 019	<i>Domestic trade</i>
v tom				<i>of which</i>
veľkoobchod a maloobchod a oprava motorových vozidiel	1 165	1 259	1 339	<i>Wholesale and retail trade and repair of motor vehicles and motorcycles</i>
veľkoobchod okrem motorových vozidiel a motocyklov	1 343	1 407	1 431	<i>Wholesale trade, except of motor vehicles and motorcycles</i>
maloobchod okrem motorových vozidiel a motocyklov	681	772	774	<i>Retail trade, except of motor vehicles and motorcycles</i>
ubytovacie a stravovacie služby	574	571	597	<i>Accommodation and food service activities</i>
v tom				<i>of which</i>
ubytovanie	710	652	737	<i>Accommodation</i>
činnosti reštaurácií a pohostinstiev	489	516	508	<i>Food and beverage service activities</i>

XII.3 Vybrané ukazovatele v obchode, pohostinstve a ubytovaní v roku 2011 podľa okresov
Selected indicators in trade, catering and accommodation in 2011 by districts

Ukazovateľ	Spolu <i>Total</i>	v tom okresy <i>of which districts</i>				Indicator
		Bratislava I-V	Malacky	Pezinok	Senec	
Tržby za vlastné výkony a tovar (mil. Eur)	21 527,3	20 017,2	497,4	161,7	851,1	<i>Turnover (mill. EUR)</i>
Priemerný evidenčný počet zamestnancov (fyz. osoby)	63 051	57 907	1 339	632	3 173	<i>Average registered number of employees (persons)</i>
Mzdy (mil. Eur)	739,3	681,2	15,4	6,8	36,0	<i>Wages (mill. EUR)</i>
Priemerná nominálna mesačná mzda na zamestnanca (Eur)	977	980	956	895	946	<i>Average nominal monthly wage per employee (EUR)</i>

XII.4 Podniky v obchode, pohostinstve a ubytovaní podľa veľkostných kategórií
Enterprises in trade, catering and accommodation by size categories

Ukazovateľ	2009	2010	2011	Indicator
Počet spolu	602	568	647	<i>Number in total</i>
v tom podľa počtu zamestnancov				<i>of which by number of employees</i>
malé	86	83	79	<i>Small</i>
v tom				<i>of which</i>
0 - 19	86	83	79	<i>0 - 19</i>
stredné	486	455	537	<i>Medium</i>
v tom				<i>of which</i>
20 - 49	289	269	352	<i>20 - 49</i>
50 - 149	153	161	152	<i>50 - 149</i>
150 - 249	26	25	33	<i>150 - 249</i>
veľké	48	30	31	<i>Large</i>
v tom				<i>of which</i>
250 - 499	18	14	15	<i>250 - 499</i>
500 - 999	23	10	9	<i>500 - 999</i>
1 000 a viac	7	6	7	<i>1 000 and more</i>

XIII. CESTOVNÝ RUCH

Metodické vysvetlivky a definície

Metodické vysvetlivky a definície uvedené v štatistickej ročenke, v časti týkajúcej sa hlavného mesta SR Bratislavy, platia analogicky aj pre tento dodatok.

Zdroj údajov

Štatistický úrad SR

XIII. TOURISM

Methodological notes and definitions

Methodological notes and definitions which are presented in the Statistical Yearbook in the part relating to the capital of the Slovak Republic, apply by analogy also for this supplement.

Source

Statistical Office of the SR

XIII.1 Kapacita a výkony ubytovacích zariadení podľa kategórií
Capacity and performances of accommodation establishments by category

Kategória ubytovacieho zariadenia	2009	2010	2011	Category of accommodation establishment
	Ubytovacie zariadenia <i>Accommodation establishments</i>			
Spolu	198	197	203	<i>Total</i>
z toho				<i>of which</i>
hotely a motely	96	100	105	<i>Hotels and motels</i>
v tom				<i>of which</i>
***** a ****	25	27	32	<i>***** a ****</i>
***	43	48	47	<i>***</i>
**	18	15	15	<i>**</i>
*	10	10	11	<i>*</i>
botely	D	3	3	<i>Boatels</i>
turistické ubytovne	7	7	5	<i>Tourist residences</i>
penzióny	31	31	30	<i>Guesthouses</i>
kempingy a ostatné	49	43	47	<i>Camping sites and other</i>
ubytovanie v súkromí spolu	10	10	10	<i>Accommodation establishment in privacy in total</i>
	Izby / Rooms			
Spolu	7 828	8 179	9 149	<i>Total</i>
z toho				<i>of which</i>
hotely a motely	5 630	5 951	6 662	<i>Hotels and motels</i>
v tom				<i>of which</i>
***** a ****	2 128	2 328	2 972	<i>***** a ****</i>
***	2 166	2 356	2 368	<i>***</i>
**	962	899	931	<i>**</i>
*	374	368	391	<i>*</i>
botely	D	83	83	<i>Boatels</i>
turistické ubytovne	241	285	225	<i>Tourist residences</i>
penzióny	390	408	396	<i>Guesthouses</i>
kempingy a ostatné	1 347	1 291	1 626	<i>Camping sites and other</i>
ubytovanie v súkromí spolu	31	32	39	<i>Accommodation establishment in privacy in total</i>
	Lôžka / Beds			
Spolu	17 076	17 884	20 642	<i>Total</i>
z toho				<i>of which</i>
hotely a motely	11 867	12 622	14 092	<i>Hotels and motels</i>
v tom				<i>of which</i>
***** a ****	4 209	4 635	5 923	<i>***** a ****</i>
***	4 487	5 001	5 045	<i>***</i>
**	2 238	2 078	2 177	<i>**</i>
*	933	908	947	<i>*</i>
botely	D	162	162	<i>Boatels</i>
turistické ubytovne	601	683	503	<i>Tourist residences</i>
penzióny	940	1 003	979	<i>Guesthouses</i>
kempingy a ostatné	2 981	2 842	4 367	<i>Camping sites and other</i>
ubytovanie v súkromí spolu	90	90	101	<i>Accommodation establishment in privacy in total</i>

XIII.1 Kapacita a výkony ubytovacích zariadení podľa kategórií
Capacity and performances of accommodation establishments by category

1. pokračovanie

1st continuation

Kategória ubytovacieho zariadenia	2009	2010	2011	Category of accommodation establishment
	Využitie lôžkovej kapacity (%) <i>Utilization of capacity of beds (%)</i>			
Spolu	24,8	23,0	22,2	<i>Total</i>
z toho				<i>of which</i>
hotely a motely	.	.	.	<i>Hotels and motels</i>
v tom				<i>of which</i>
***** a ****	25,8	27,9	31,8	<i>***** a ****</i>
***	28,1	28,1	26,3	<i>***</i>
**	25,0	21,7	25,6	<i>**</i>
*	23,5	22,3	20,7	<i>*</i>
botely	D	23,0	25,7	<i>Boatels</i>
turistické ubytovne	36,8	30,4	24,6	<i>Tourist residences</i>
penzióny	14,6	11,8	13,8	<i>Guesthouses</i>
kempingy a ostatné	22,0	17,2	13,1	<i>Camping sites and other</i>
ubytovanie v súkromí spolu	17,2	15,8	21,3	<i>Accommodation establishment in privacy in total</i>
	Návštevníci spolu <i>Visitors in total</i>			
Spolu	765 019	767 981	879 878	<i>Total</i>
z toho				<i>of which</i>
hotely a motely	584 547	619 942	731 454	<i>Hotels and motels</i>
v tom				<i>of which</i>
***** a ****	217 022	259 861	375 276	<i>***** a ****</i>
***	241 948	257 481	254 731	<i>***</i>
**	87 948	68 190	67 604	<i>**</i>
*	37 629	34 410	33 843	<i>*</i>
botely	D	7 687	8 733	<i>Boatels</i>
turistické ubytovne	44 030	40 303	30 595	<i>Tourist residences</i>
penzióny	20 651	18 535	16 457	<i>Guesthouses</i>
kempingy a ostatné	97 178	77 188	87 309	<i>Camping sites and other</i>
ubytovanie v súkromí spolu	1 491	1 142	1 465	<i>Accommodation establishment in privacy in total</i>
	z toho zahraniční návštevníci <i>of which Foreign visitors</i>			
Spolu	447 017	476 312	559 264	<i>Total</i>
z toho				<i>of which</i>
hotely a motely	369 499	411 399	493 536	<i>Hotels and motels</i>
v tom				<i>of which</i>
***** a ****	171 774	202 271	291 964	<i>***** a ****</i>
***	148 771	165 931	158 888	<i>***</i>
**	33 515	27 573	28 948	<i>**</i>
*	15 439	15 624	13 736	<i>*</i>
botely	D	6 660	7 616	<i>Boatels</i>
turistické ubytovne	26 856	26 151	15 914	<i>Tourist residences</i>
penzióny	7 030	6 113	4 945	<i>Guesthouses</i>
kempingy a ostatné	32 857	24 019	34 375	<i>Camping sites and other</i>
ubytovanie v súkromí spolu	160	95	123	<i>Accommodation establishment in privacy in total</i>

XIII.1 Kapacita a výkony ubytovacích zariadení podľa kategórií
Capacity and performances of accommodation establishments by category

dokončenie

End of table

Kategória ubytovacieho zariadenia	2009	2010	2011	Category of accommodation establishment
	Počet prenocovaní návštevníkov spolu <i>Number of overnight stays of visitors in total</i>			
Spolu	1 575 664	1 569 404	1 743 196	Total
z toho				of which
hotely a motely	1 004 731	1 087 476	1 263 891	Hotels and motels
v tom				of which
***** a *****	341 478	418 242	599 040	***** a *****
***	405 610	448 170	442 110	***
**	182 707	150 649	154 808	**
*	74 936	70 415	67 933	*
turistické ubytovne	77 433	74 109	52 075	Tourist residences
penzióny	41 197	38 108	39 166	Guesthouses
kempingy a ostatné	415 464	345 129	356 209	Camping sites and other

XIII.2 Výkony ubytovacích zariadení
Performances of accommodation establishments

Ukazovateľ	2009	2010	2011	Indicator
Návštevníci spolu	765 019	767 981	879 878	Visitors in total
z toho				of which
zahraniční návštevníci	447 017	476 312	559 264	Foreign visitors
Počet prenocovaní spolu	1 575 664	1 569 404	1 743 196	Number of overnight stays in total
z toho				of which
zahraniční návštevníci	818 168	871 530	1 007 418	Foreign visitors
Priemerný počet prenocovaní	2,1	2,0	2,0	Average number of overnight stays
z toho				of which
zahraniční návštevníci	1,8	1,8	1,8	Foreign visitors
Tržby za ubytovanie (tis. Eur)	57 068	55 301	65 306	Receipts for accommodation (thous. EUR)
Priemerná cena za ubytovanie (Eur)	36,22	35,24	37,46	Average price for accommodation (EUR)
Využitie kapacity lôžok spolu (%)	24,8	23,0	22,2	Utilization of capacity of beds in total (%)

XIII.3 Kapacita a výkony ubytovacích zariadení podľa okresov za rok 2011
Capacity and performances of accommodation establishments by districts in 2011

Ukazovateľ	Spolu <i>Total</i>	v tom okresy / of which districts				Indikator
		Bratislava I-V	Malacky	Pezinok	Senec	
Ubytovacie zariadenia spolu	203	118	13	43	29	<i>Accommodation establishments in total</i>
z toho hotely, motely, botely, penzióny	138	89	11	23	15	<i>of which Hotels, motels, boatels, guesthouses</i>
Počet izieb	9 149	7 505	378	773	493	<i>Number of rooms</i>
Počet lôžok	20 642	16 528	874	1 895	1 345	<i>Number of beds</i>
Počet návštevníkov	879 878	775 589	17 310	42 661	44 318	<i>Number of visitors</i>
z toho zahraniční	559 264	521 464	11 134	7 267	19 399	<i>of which Foreign visitors</i>
Počet prenocovaní	1 743 196	1 526 549	40 909	76 332	99 406	<i>Number of overnight stays</i>
Tržby za ubytovanie vrátane DPH (tis. Eur)	65 306,2	60 380,2	1 005,3	2 041,2	1 879,6	<i>Receipts for accommodation including VAT (thous. EUR)</i>
Priemerná cena za ubytovanie (Eur)	37,46	39,55	24,57	26,74	18,91	<i>Average price for accommodation (EUR)</i>

XIII.4 Aktívny cestovný ruch za rok 2011
Active tourism in 2011

Kontinent / štát	Prijazdy zahraničných hostí / Arrivals of foreign visitors		Continent / State
	osoby / Persons	pobytové dni / Stay days	
Spolu	135 037	196 870	<i>Total</i>
v tom			<i>of which</i>
Afrika spolu	-	-	<i>Africa in total</i>
Amerika spolu	15 094	16 048	<i>America in total</i>
z toho			<i>of which</i>
USA	15 072	16 026	<i>United States</i>
Austrália	28 326	28 479	<i>Australia</i>
Oceánia	-	-	<i>Oceania</i>
Ázia spolu	302	1 351	<i>Asia in total</i>
Európa spolu	91 315	150 992	<i>Europe in total</i>
z toho			<i>of which</i>
Česko	4 141	25 903	<i>Czech Republic</i>
Francúzsko	13 958	14 742	<i>France</i>
Maďarsko	565	2 808	<i>Hungary</i>
Nemecko	13 241	34 611	<i>Germany</i>
Nórsko	271	806	<i>Norway</i>
Poľsko	739	5 000	<i>Poland</i>
Rakúsko	43 664	45 297	<i>Austria</i>
Rusko	1 431	3 592	<i>Russian Federation</i>
Španielsko	1 346	1 486	<i>Spain</i>
Švajčiarsko	6 621	6859	<i>Switzerland</i>
Švédsko	1 394	1 714	<i>Sweden</i>
Taliansko	2 029	2 620	<i>Italy</i>
Spojené kráľovstvo	457	902	<i>United Kingdom</i>

XIII.5 Pasívny cestovný ruch za rok 2011
Passive tourism in 2011

Kontinent / štát	Vycestovania slovenských občanov <i>Travels abroad of Slovak citizens</i>		Continent / State
	osoby / <i>Persons</i>	pobytové dni / <i>Stay days</i>	
Spolu	391 999	3 362 384	<i>Total</i>
v tom			<i>of which</i>
Afrika spolu	72 961	756 336	<i>Africa in total</i>
v tom			<i>of which</i>
Egypt	43 838	448 832	<i>Egypt</i>
Južná Afrika	124	1 544	<i>South Africa</i>
Keňa	351	4 670	<i>Kenya</i>
Tunisko	21 077	220 762	<i>Tunisia</i>
ostatné africké štáty	7 571	80 528	<i>Other African countries</i>
Amerika spolu	5 749	61 278	<i>America in total</i>
z toho			<i>of which</i>
Brazília	100	1 295	<i>Brazil</i>
Dominikánska republika	677	6 973	<i>Dominican Republic</i>
Kanada	203	2 408	<i>Canada</i>
Mexiko	703	8 903	<i>Mexico</i>
USA	1 435	10 891	<i>United States</i>
Austrália	D	D	<i>Australia</i>
Oceánia	12	269	<i>Oceania</i>
Nový Zéland	D	D	<i>New Zealand</i>
Ázia spolu	77 568	766 426	<i>Asia in total</i>
z toho			<i>of which</i>
Cyprus	1 621	15 661	<i>Cyprus</i>
Čína	383	5 351	<i>China</i>
India	309	3 902	<i>India</i>
Izrael	7 679	60 675	<i>Israel</i>
Thajsko	1 276	17 246	<i>Thailand</i>
Turecko	62 042	624 889	<i>Turkey</i>
Európa spolu	235 598	1 776 629	<i>Europe in total</i>
z toho			<i>of which</i>
Belgicko	460	1 671	<i>Belgium</i>
Bulharsko	32 602	244 273	<i>Bulgaria</i>
Česko	3 685	8 888	<i>Czech Republic</i>
Čierna Hora	3 358	27 644	<i>Montenegro</i>
Francúzsko	9 008	55 322	<i>France</i>
Grécko	33 033	323 227	<i>Greece</i>
Holandsko	526	2 295	<i>Netherlands</i>
Chorvátsko	71 479	574 359	<i>Croatia</i>
Írsko	43	235	<i>Ireland</i>
Maďarsko	3 367	9 445	<i>Hungary</i>
Malta	1 015	9 725	<i>Malta</i>
Nemecko	3 071	10 172	<i>Germany</i>
Nórsko	132	1 450	<i>Norway</i>
Poľsko	1 673	5 136	<i>Poland</i>
Portugalsko	822	6 266	<i>Portugal</i>
Rakúsko	19 060	76 380	<i>Austria</i>
Rusko	723	3 858	<i>Russian Federation</i>
Slovinsko	377	2 315	<i>Slovenia</i>
Španielsko	18 853	174 506	<i>Spain</i>
Švajčiarsko	706	3 677	<i>Switzerland</i>
Švédsko	165	1 251	<i>Sweden</i>
Taliansko	28 365	210 725	<i>Italy</i>
Spojené kráľovstvo	1 576	10 830	<i>United Kingdom</i>

XIII.6 Domáci cestovný ruch
Domestic tourism

Územie	Vycestovania slovenských občanov <i>Travels abroad of Slovak citizens</i>						Territory
	osoby / <i>Persons</i>			pobytové dni / <i>Stay days</i>			
	2009	2010	2011	2009	2010	2011	
Slovenská republika	61 496	57 711	57 101	254 577	271 151	252 940	<i>Slovak Republic</i>
z toho							<i>of which</i>
Bratislavský kraj	25 282	19 950	23 861	103 971	78 128	103 451	<i>Region of Bratislava</i>

XIII.7 Tržby cestovných kancelárií a agentúr z cestovného ruchu
Receipts of travel agencies from tourism

Ukazovateľ	2009	2010	2011	Indicator
Počet cestovných kancelárií a agentúr k 31.12.	197	201	214	<i>Number of travel agencies as of Dec. 31</i>
Tržby cestovných kancelárií a agentúr z cestovného ruchu spolu (tis. Eur)	270 629	330 395	391 993	<i>Receipts of travel agencies from tourism in total (thous. EUR)</i>
v tom cestovný ruch				<i>of which Tourism</i>
aktívny	16 858	12 568	12 904	<i>Active</i>
pasívny	245 253	308 940	310 255	<i>Passive</i>
domáci	8 519	8 887	8 833	<i>Domestic</i>

XIV. VYBRANÉ TRHOVÉ SLUŽBY

Metodické vysvetlivky a definície

Metodické vysvetlivky a definície uvedené v štatistickej ročenke, v časti týkajúcej sa hlavného mesta SR Bratislavy, platia analogicky aj pre tento dodatok.

Zdroj údajov

Štatistický úrad SR

XIV. SELECTED MARKET SERVICES

Methodological notes and definitions

Methodological notes and definitions which are presented in the Statistical Yearbook in the part relating to the capital of the Slovak Republic, apply by analogy also for this supplement.

Source

Statistical Office of the SR

XIV.1 Základné ukazovatele za vybrané trhové služby
Basic indicators for selected market services

Ukazovateľ	2009	2010	2011	Indicator
Tržby za vlastné výkony a tovar spolu (v mil. Eur)	3 336,0	3 469,7	3 720,3	<i>Turnover in total (Mill. EUR)</i>
v tom				<i>of which</i>
činnosti v oblasti nehnuteľností	202,4	289,7	337,1	<i>Real estate activities</i>
právne a účtovnícke činnosti	259,5	277,9	307,9	<i>Legal and accounting activities</i>
vedenie firiem; poradenstvo v oblasti riadenia	377,2	271,0	229,7	<i>Activities of head offices; management consultancy activities</i>
architektonické a inžinierske činnosti; technické testovanie a analýzy	250,4	200,3	241,3	<i>Architectural and engineering activities; technical testing and analysis</i>
reklama a prieskum trhu	442,0	494,1	505,2	<i>Advertising and market research</i>
ostatné odborné, vedecké a technické činnosti	131,0	137,1	114,7	<i>Other professional, scientific and technical activities</i>
prenájom a lízing	235,6	201,6	206,7	<i>Rental and leasing activities</i>
sprostredkovanie práce	73,2	117,4	128,9	<i>Employment activities</i>
činnosti cestovných agentúr, rezervačné služby cestovných kancelárií a súvisiace činnosti	195,8	227,0	224,0	<i>Travel agency, tour operator and other reservation service and related activities</i>
bezpečnostné a pátracie služby	106,9	91,3	97,3	<i>Security and investigation activities</i>
činnosti súvisiace s údržbou zariadení a krajinou úpravou	113,2	113,1	92,9	<i>Services to buildings and landscape activities</i>
administratívne, pomocné kancelárske a iné obchodné činnosti	76,0	71,4	139,0	<i>Office administrative, office support and other business support activities</i>
ostatné vzdelávanie a pomocné vzdelávacie činnosti	4,6	1,7	4,0	<i>Other education and support education activities</i>
tvorivé umelecké a zábavné činnosti	D	D	D	<i>Creative, arts and entertainment activities</i>
činnosti knižníc, archívov, múzeí a ostatných kultúrnych zariadení	D	D	D	<i>Libraries, archives, museums and other cultural activities</i>
činnosti herné a stávkových kancelárií	799,1	899,8	1 005,0	<i>Gambling and betting activities</i>
športové, zábavné a rekreačné činnosti	5,8	8,0	22,8	<i>Sports activities, amusement and recreation activities</i>
oprava počítačov, osobných potrieb a potrieb pre domácnosti	35,1	33,2	30,1	<i>Repair of computers and personal and household goods</i>
ostatné osobné služby	22,2	28,6	26,1	<i>Other personal service activities</i>
v tom sektor vlastníctva				<i>of which sector of ownership</i>
súkromný	2 830,8	3 129,9	3 365,6	<i>Private</i>
verejný	505,2	339,8	354,7	<i>Public</i>
Priemerný evidenčný počet zamestnancov (fyzické osoby)	40 177	43 254	45 306	<i>Average registered number of employees (persons)</i>
v tom sektor vlastníctva				<i>of which sector of ownership</i>
súkromný	37 728	42 077	44 198	<i>Private</i>
verejný	2 449	1 177	1 108	<i>Public</i>
Priemerná nominálna mesačná mzda na zamestnanca (v Eur)	1 022	1 030	1 045	<i>Average nominal monthly wage per employee (EUR)</i>
v tom sektor vlastníctva				<i>of which sector of ownership</i>
súkromný	1 015	1 032	1 046	<i>Private</i>
verejný	1 125	935	995	<i>Public</i>

XIV.2 Podniky vybraných trhových služieb podľa veľkostných kategórií
Enterprises in selected market services by size categories

Ukazovateľ	2009	2010	2011	Indicator
Počet spolu	505	526	522	<i>Number in total</i>
v tom podľa počtu zamestnancov				<i>of which by number of employees</i>
malé	58	91	64	<i>Small</i>
v tom				<i>of which</i>
0 - 19	58	91	64	<i>0 - 19</i>
stredné	422	409	431	<i>Medium</i>
v tom				<i>of which</i>
20 - 49	264	260	285	<i>20 - 49</i>
50 - 149	133	129	124	<i>50 - 149</i>
150 - 249	25	20	22	<i>150 - 249</i>
veľké	25	26	27	<i>Large</i>
v tom				<i>of which</i>
250 - 499	13	16	13	<i>250 - 499</i>
500 - 999	4	4	8	<i>500 - 999</i>
1 000 a viac	8	6	6	<i>1 000 and more</i>

XV. ŠKOLSTVO

Metodické vysvetlivky a definície

Metodické vysvetlivky a definície uvedené v štatistickej ročenke, v časti týkajúcej sa hlavného mesta SR Bratislavy, platia analogicky aj pre tento dodatok.

Zdroj údajov

Ústav informácií a prognóz školstva

XV. EDUCATION

Methodological notes and definitions

Methodological notes and definitions which are presented in the Statistical Yearbook in the part relating to the capital of the Slovak Republic, apply by analogy also for this supplement.

Source

Institute of Information and Prognosis
of Education

XV.1 Materské školy
Kindergartens

Ukazovateľ	2007	2008	2009	2010	2011	Indicator
Spolu	199	203	204	206	207	<i>Total</i>
v tom v okresoch						<i>of which in districts</i>
Bratislava I-V	108	111	110	113	115	<i>Bratislava I-V</i>
v tom						<i>of which</i>
štátne	95	94	93	95	95	<i>Public</i>
cirkevné	3	3	3	3	5	<i>Church</i>
súkromné	10	14	14	15	15	<i>Private</i>
Malacky	28	28	28	28	28	<i>Malacky</i>
v tom						<i>of which</i>
štátne	28	28	28	28	28	<i>Public</i>
cirkevné	-	-	-	-	-	<i>Church</i>
súkromné	-	-	-	-	-	<i>Private</i>
Pezinok	26	27	27	26	26	<i>Pezinok</i>
v tom						<i>of which</i>
štátne	25	25	25	24	24	<i>Public</i>
cirkevné	1	2	2	2	2	<i>Church</i>
súkromné	-	-	-	-	-	<i>Private</i>
Senec	37	37	39	39	38	<i>Senec</i>
v tom						<i>of which</i>
štátne	34	34	34	34	34	<i>Public</i>
cirkevné	1	1	1	1	1	<i>Church</i>
súkromné	2	2	4	4	3	<i>Private</i>
Triedy spolu	749	799	838	856	886	<i>Classes in total</i>
v tom na školách						<i>of which schools</i>
štátnych	706	736	763	782	801	<i>Public</i>
cirkevných	13	13	16	17	21	<i>Church</i>
súkromných	30	50	59	57	64	<i>Private</i>
Deti spolu	16 581	17 056	17 628	18 187	18 893	<i>Children in total</i>
v tom na školách						<i>of which schools</i>
štátnych	15901	16 122	16 518	17 059	17 562	<i>Public</i>
cirkevných	320	313	365	369	456	<i>Church</i>
súkromných	360	621	745	759	875	<i>Private</i>
Učítelia spolu	1 500	1 578	1 649	1 686	1 771	<i>Teachers in total</i>
v tom na školách						<i>of which</i>
štátnych	1 415	1 466	1 507	1 542	1 600	<i>Public</i>
cirkevných	26	26	33	34	41	<i>Church</i>
súkromných	59	86	109	110	130	<i>Private</i>

XV.2 Základné školy
Basic schools

Ukazovateľ	2007	2008	2009	2010	2011	Indicator
Spolu	156	155	154	155	155	Total
v tom v okresoch						of which in districts
Bratislava I-V	84	83	83	84	84	Bratislava I-V
v tom						of which
štátne	65	64	64	64	64	Public
cirkevné	10	10	9	9	9	Church
súkromné	9	9	10	11	11	Private
Malacky	26	26	25	25	25	Malacky
v tom						of which
štátne	25	25	24	24	24	Public
cirkevné	1	1	1	1	1	Church
súkromné	-	-	-	-	-	Private
Pezinok	19	19	19	19	19	Pezinok
v tom						of which
štátne	18	18	18	18	18	Public
cirkevné	1	1	1	1	1	Church
súkromné	-	-	-	-	-	Private
Senec	27	27	27	27	27	Senec
v tom						of which
štátne	27	27	27	27	27	Public
cirkevné	-	-	-	-	-	Church
súkromné	-	-	-	-	-	Private
Triedy spolu ¹⁾	1 917	1 935	1 966	1 987	2 027	Classes in total ¹⁾
v tom na školách						of which schools
štátnych	1 734	1 749	1 766	1 778	1 805	Public
cirkevných	133	133	141	140	145	Church
súkromných	50	53	59	69	77	Private
Žiaci spolu ¹⁾	40 486	38 658	38 564	38 880	39 622	Pupils in total ¹⁾
v tom na školách						of which schools
štátnych	37 082	35 249	34 954	35 120	35 623	Public
cirkevných	2 827	2 741	2 839	2 898	2 988	Church
súkromných	577	668	771	862	1 011	Private
Učítelia spolu	2 985	2 948	2 979	3 024	3 082	Teachers in total
v tom na školách						of which schools
štátnych	2 663	2 619	2 610	2 633	2 680	Public
cirkevných	227	223	230	254	250	Church
súkromných	95	106	139	137	152	Private

¹⁾ bez nultých ročníkov

¹⁾ Without zero classes

XV.3 Gymnaziá
Grammar schools

Ukazovateľ	2007	2008	2009	2010	2011	Indicator
Spolu	46	44	44	44	44	Total
v tom v okresoch						of which in districts
Bratislava I-V	39	37	37	37	37	Bratislava I-V
v tom						of which
štátne	19	17	17	17	16	Public
cirkevné	8	8	8	8	8	Church
súkromné	12	12	12	12	13	Private
Malacky	2	2	2	2	2	Malacky
v tom						of which
štátne	1	1	1	1	1	Public
cirkevné	1	1	1	1	1	Church
súkromné	-	-	-	-	-	Private
Pezinok	2	2	2	2	2	Pezinok
v tom						of which
štátne	2	2	2	2	2	Public
cirkevné	-	-	-	-	-	Church
súkromné	-	-	-	-	-	Private
Senec	3	3	3	3	3	Senec
v tom						of which
štátne	2	2	2	2	2	Public
cirkevné	-	-	-	-	-	Church
súkromné	1	1	1	1	1	Private
Triedy spolu	667	681	648	625	618	Classes in total
v tom na gymnáziách						of which at grammar schools
štátnych	421	418	403	393	389	Public
cirkevných	107	113	102	102	98	Church
súkromných	139	150	143	130	131	Private
Žiaci spolu	18 253	18 172	16 625	15 610	14 826	Students in total
v tom na gymnáziách						of which at grammar schools
štátnych	12 597	12 406	11 515	10 845	10 431	Public
cirkevných	2 917	2 879	2 627	2 480	2 380	Church
súkromných	2 739	2 887	2 483	2 285	2 015	Private
z toho						of which study
denné štúdium	17 146	16 986	15 634	14 690	14 128	Full-time
Učitelia spolu	1 473	1 580	1 527	1 461	1 403	Teachers in total

XV.4 Stredné odborné školy
Specialized secondary schools

Ukazovateľ	2007	2008	2009	2010	2011	Indication
Spolu ¹⁾	56	66	65	65	64	Total ¹⁾
v tom v okresoch						of which in districts
Bratislava I-V	47	58	57	55	54	Bratislava I-V
v tom						of which
štátne	30	35	34	34	33	Public
cirkevné	2	2	2	1	1	Church
súkromné	15	21	21	20	20	Private
Malacky	-	-	-	2	2	Malacky
v tom						of which
štátne	-	-	-	-	-	Public
cirkevné	-	-	-	-	-	Church
súkromné	-	-	-	2	2	Private
Pezinok	4	5	5	5	5	Pezinok
v tom						of which
štátne	3	4	4	4	4	Public
cirkevné	-	-	-	-	-	Church
súkromné	-	1	1	1	1	Private
Senec	5	3	3	3	3	Senec
v tom						of which
štátne	5	3	3	3	3	Public
cirkevné	-	-	-	-	-	Church
súkromné	-	-	-	-	-	Private
Triedy spolu	655	836	835	812	768	Classes in total
v tom na školách						of which at schools
štátnych	526	657	647	630	591	Public
cirkevných	11	11	12	15	16	Church
súkromných	118	168	176	167	161	Private
Žiaci spolu	16 229	19 735	18 742	17 803	16 563	Students in total
v tom na školách						of which at schools
štátnych	13 841	16 267	15 463	14 631	13 548	Public
cirkevných	259	224	209	222	243	Church
súkromných	2 129	3 244	3 070	2 950	2 772	Private
z toho						of which Study
denné štúdium	14 898	17 928	17 013	15 963	14 688	Full-time
Učitelia spolu	1 947	1 933	1 903	1 802	1 779	Teachers in total
v tom na školách						of which at schools
štátnych	1 539	1 478	1 478	1 326	1 342	Public
cirkevných	78	25	14	18	17	Church
súkromných	330	430	411	458	420	Private

¹⁾ od roku 2008 podľa zákona č. 245/2008 Z. z.

¹⁾ Since 2008 according to the Act No. 245/2008 Code of Acts

XV. 5 Konzervatóriá
Conservatories

Ukazovateľ	2007	2008	2009	2010	2011	Indicator
Spolu ¹⁾	4	4	4	4	4	Total ¹⁾
v tom v okresoch						of which in districts
Bratislava I-V	4	4	4	4	4	Bratislava I-V
v tom						of which
štátne	2	2	2	2	2	Public
cirkevné	1	1	1	1	1	Church
súkromné	1	1	1	1	1	Private
Malacky	-	-	-	-	-	Malacky
Pezinok	-	-	-	-	-	Pezinok
Senec	-	-	-	-	-	Senec
Triedy spolu	35	40	40	42	45	Classes in total
v tom na konzervatóriách						of which at conservatories
štátnych	26	27	27	28	29	Public
cirkevných	7	10	8	9	10	Church
súkromných	2	3	5	5	6	Private
Žiaci spolu	897	932	944	961	964	Students in total
v tom na konzervatóriách						of which at conservatories
štátnych	709	725	725	729	731	Public
cirkevných	178	187	193	203	205	Church
súkromných	10	20	26	29	28	Private
z toho						of which
denné štúdium	897	932	944	961	964	Full-time
Učitelia spolu	312	333	334	337	335	Teachers in total
v tom na konzervatóriách						of which at conservatories
štátnych	230	255	243	249	237	Public
cirkevných	68	63	69	67	73	Church
súkromných	14	15	22	21	25	Private

¹⁾ od roku 2008 podľa zákona č. 245/2008 Z. z.

¹⁾ Since 2008 according to the Act No. 245/2008 Code of Acts

XV.6 Špeciálne školy
Special schools

Ukazovateľ	2007	2008	2009	2010	2011	Indicator
Spolu	62	57	58	58	58	Total
v tom						of which
štátne	57	51	50	50	50	Public
cirkevné	-	-	-	-	-	Church
súkromné	5	6	8	8	8	Private
v tom v okresoch						of which in districts
Bratislava I-V	49	44	44	44	44	Bratislava I-V
v tom						of which
štátne	46	41	39	39	39	Public
súkromné	3	3	5	5	5	Private
Malacky	7	7	7	7	7	Malacky
v tom						of which
štátne	7	7	7	7	7	Public
Pezinok	4	4	4	4	4	Pezinok
v tom						of which
štátne	3	2	2	2	2	Public
súkromé	1	2	2	2	2	Private
Senec	2	2	3	3	3	Senec
v tom						of which
štátne	1	1	2	2	2	Public
súkromné	1	1	1	1	1	Private
Deti a žiaci spolu	4 190	4 405	4 462	4 577	4 622	Children and pupils in total
v tom na školách						of which at schools
štátnych	4 047	4 229	4 189	4 230	4 173	Public
cirkevných	-	-	-	-	-	Church
súkromných	143	176	273	347	449	Private
Učitelia spolu	670	722	763	776	790	Teachers in total
v tom na školách						of which at schools
štátnych	653	700	712	724	715	Public
cirkevných	-	-	-	-	-	Church
súkromných	17	22	51	52	75	Private

XV.7 Základné umelecké školy
Basic schools of arts

Ukazovateľ	2007	2008	2009	2010	2011	Indicator
Spolu	37	37	36	37	39	<i>Total</i>
v tom v okresoch						<i>of which in districts</i>
Bratislava I-V	26	26	25	26	27	<i>Bratislava I-V</i>
v tom						<i>of which</i>
štátne	13	13	12	12	12	<i>Public</i>
cirkevné	1	1	1	1	1	<i>Church</i>
súkromné	12	12	12	13	14	<i>Private</i>
Malacky	3	3	3	3	3	<i>Malacky</i>
v tom						<i>of which</i>
štátne	2	2	2	2	2	<i>Public</i>
cirkevné	-	-	-	-	-	<i>Church</i>
súkromné	1	1	1	1	1	<i>Private</i>
Pezinok	3	3	3	3	3	<i>Pezinok</i>
v tom						<i>of which</i>
štátne	3	3	3	3	3	<i>Public</i>
cirkevné	-	-	-	-	-	<i>Church</i>
súkromné	-	-	-	-	-	<i>Private</i>
Senec	5	5	5	5	6	<i>Senec</i>
v tom						<i>of which</i>
štátne	4	4	4	4	4	<i>Public</i>
cirkevné	-	-	-	-	-	<i>Church</i>
súkromné	1	1	1	1	2	<i>Private</i>
Deti a žiaci spolu	16 843	17 794	18 851	19 286	20 457	<i>Children and pupils in total</i>
v tom na školách						<i>of which at schools</i>
štátnych	12 545	13 001	13 466	13 665	13 769	<i>Public</i>
cirkevných	389	371	435	515	699	<i>Church</i>
súkromných	3 909	4 422	4 950	5 106	5 989	<i>Private</i>
Učitelia spolu	853	873	921	938	988	<i>Teachers in total</i>
v tom na školách						<i>of which at schools</i>
štátnych	668	664	683	691	706	<i>Public</i>
cirkevných	24	23	23	28	42	<i>Church</i>
súkromných	161	186	215	219	240	<i>Private</i>

XV.8 Jazykové školy
Language schools

Ukazovateľ	2007	2008	2009	2010	2011	Indicator
Spolu	6	5	5	7	6	Total
v tom						of which
štátne	2	2	2	3	3	Public
cirkevné	-	-	-	-	-	Church
súkromné	4	3	3	4	3	Private
v tom v okresoch						of which in districts
Bratislava I-V	5	4	4	6	5	Bratislava I-V
v tom						of which
štátne	2	2	2	3	3	Public
súkromné	3	2	2	3	2	Private
Malacky	-	-	-	-	-	Malacky
Pezinok	1	1	1	1	1	Pezinok
v tom						of which
súkromných	1	1	1	1	1	Private
Senec	-	-	-	-	-	Senec
Deti a žiaci spolu	5 758	5 427	5 348	5 674	5 320	Children and pupils in total
v tom						of which
štátnych	5 334	5 083	5 084	5 131	4 934	Public
cirkevných	-	-	-	-	-	Church
súkromných	424	344	264	543	386	Private
Učitelia spolu	125	117	147	139	142	Teachers in total
v tom						of which
štátnych	101	97	97	99	104	Public
cirkevných	-	-	-	-	-	Church
súkromných	24	20	50	40	38	Private

XV.9 Domovy mládeže
Youth homes

Ukazovateľ	2007	2008	2009	2010	2011	Indicator
Domovy mládeže	23	19	24	23	22	Youth homes
v tom v okresoch						of which in districts
Bratislava I-V	16	14	18	18	17	Bratislava I-V
Malacky	-	-	-	-	-	Malacky
Pezinok	3	2	2	2	2	Pezinok
Senec	4	3	4	3	3	Senec
Počet lôžok	4 186	3 093	3 544	3 817	3 961	Number of beds
v tom v okresoch						of which in districts
Bratislava I-V	3 182	2 547	2 675	3 139	3 181	Bratislava I-V
Malacky	-	-	-	-	-	Malacky
Pezinok	359	266	266	266	327	Pezinok
Senec	645	280	603	412	453	Senec

XV.10 Vysoké školy
Higher education institutions

Ukazovateľ	2007	2008	2009	2010	2011	Indicator
Školy	11	11	11	11	12	Institutions
Fakulty	¹⁾ 38	¹⁾ 39	¹⁾ 39	¹⁾ 39	¹⁾ 42	Faculties
Študenti spolu	70 452	71 014	73 325	74 198	73 643	Students in total
z toho ženy	41 959	42 549	43 764	45 299	45 084	of which Women
v tom štúdium						of which study
denné	43 898	45 489	47 891	47 908	48 314	Full-time
z toho						of which
novoprijatí ²⁾	10 881	10 463	12 230	10 717	10 941	Newly admitted ²⁾
cudzinci	1 545	1 584	1 904	2 084	2 292	Foreigners
popri zamestnaní	26 554	25 525	25 434	26 290	25 329	Part-time
Absolventi spolu	14 277	18 815	22 040	25 136	25 536	Graduates in total

¹⁾ vrátane Teologickej fakulty Trnavskej univerzity

²⁾ štátne občianstvo SR

¹⁾ Including Faculty of Theology of Trnava University

²⁾ Citizenship of SR

XV.11 Fakulty vybraných vysokých škôl
Faculties of selected higher education institutions

Ukazovateľ	2007	2008	2009	2010	2011	Indicator
<i>Univerzita Komenského Comenius University</i>						
Fakulty	12	12	12	12	12	<i>Faculties</i>
Študenti spolu	24 621	24 549	23 653	23 539	23 620	<i>Students in total</i>
z toho ženy	15 864	15 853	15 232	15 151	15 096	<i>of which Women</i>
v tom štúdiu						<i>of which study</i>
denné	19 033	19 465	19 297	19 161	19 534	<i>Full-time</i>
z toho						<i>of which</i>
novoprijatí	4 486	4 183	4 086	3 892	4 073	<i>Newly admitted</i>
cudzinci	771	902	1 108	1 360	1 501	<i>Foreigners</i>
popri zamestnaní	5 588	5 084	4 356	4 378	4 086	<i>Part-time</i>
Absolventi spolu	5 509	6 954	7 766	7 329	6 763	<i>Graduates in total</i>
<i>Slovenská technická univerzita Slovak University of Technology</i>						
Fakulty	6	6	6	6	6	<i>Faculties</i>
Študenti spolu	12 335	12 568	12 242	12 550	12 408	<i>Students in total</i>
z toho ženy	2 931	2 934	2 970	3 612	3 814	<i>of which Women</i>
v tom štúdiu						<i>of which study</i>
denné	11 709	11 958	11 719	12 102	12 138	<i>Full-time</i>
z toho						<i>of which</i>
novoprijatí	3 745	3 211	2 866	3 284	3 383	<i>Newly admitted</i>
cudzinci	159	524	405	331	267	<i>Foreigners</i>
popri zamestnaní	626	610	523	448	270	<i>Part-time</i>
Absolventi spolu	2 669	2 831	3 020	3 561	3 330	<i>Graduates in total</i>
<i>Ekonomická univerzita University of Economics</i>						
Fakulty	5	5	5	6	6	<i>Faculties</i>
Študenti spolu	11 741	12 021	11 357	10 763	9 768	<i>Students in total</i>
z toho ženy	7 431	7 735	7 458	7 111	6 407	<i>of which Women</i>
v tom štúdiu						<i>of which study</i>
denné	8 929	9 498	9 243	8 801	7 989	<i>Full-time</i>
z toho						<i>of which</i>
novoprijatí	2 017	2 142	1 891	1 476	1 461	<i>Newly admitted</i>
cudzinci	58	62	76	67	69	<i>Foreigners</i>
popri zamestnaní	2 812	2 523	2 114	1 962	1 779	<i>Part-time</i>
Absolventi spolu	2 635	3 767	4 663	3 855	4 209	<i>Graduates in total</i>
<i>Vysoká škola múzických umení Academy of Music and Dramatic Arts</i>						
Fakulty	3	3	3	3	3	<i>Faculties</i>
Študenti spolu	883	938	953	962	978	<i>Students in total</i>
z toho ženy	507	546	557	559	542	<i>of which Women</i>
v tom štúdiu						<i>of which study</i>
denné	866	938	953	962	978	<i>Full-time</i>
z toho						<i>of which</i>
novoprijatí	200	207	198	221	196	<i>Newly admitted</i>
cudzinci	93	99	104	85	94	<i>Foreigners</i>
popri zamestnaní	17	-	-	-	-	<i>Part-time</i>
Absolventi spolu	303	289	325	325	342	<i>Graduates in total</i>

XVI. KULTÚRA

Metodické vysvetlivky a definície

Metodické vysvetlivky a definície uvedené v štatistickej ročenke, v časti týkajúcej sa hlavného mesta SR Bratislavy, platia analogicky aj pre tento dodatok.

Zdroj údajov

Ministerstvo kultúry SR
Hudobné centrum
Divadelný ústav Bratislava
Malokarpatská knižnica Pezinok
Ústav informácií a prognóz školstva

Zoologická záhrada Bratislava
Štatistický úrad SR

XVI. CULTURE

Methodological notes and definitions

Methodological notes and definitions which are presented in the Statistical Yearbook in the part relating to the capital of the Slovak Republic, apply by analogy also for this supplement.

Source

Ministry of Culture of the Slovak Republic
Music Centre Slovakia
The Theatre Institute Bratislava
Malokarpatska Library Pezinok
Institute of Information and Prognosis
of Education
ZOO park Bratislava
Statistical Office of the SR

XVI.1 Divadlá Theatres

Ukazovateľ	2007	2008	2009	2010	2011	Indicator
Divadlá	17	21	24	²⁾ 28	³⁾ 28	Theatres
Stále scény	27	22	26	28	24	Permanent scenes
Divadelné súbory	20	19	24	19	18	Theatre ensembles
Predstavenia	2 709	3 818	3 502	3 288	3 337	Performances
Sedadlá v divadlách	5 823	6 309	7 129	6 132	6 666	Seats in the theatres
Ponúknuté miesta na všetky predstavenia	766 847	853 229	¹⁾ 629 914	¹⁾ 761 115	¹⁾ 679 891	Offered seats to all the performances
Návštevníci (tis. osôb)	615	671	797	699	685	Visitors (thous. persons)
v tom						of which
činohra	305	352	440	350	387	Drama
opera	87	77	72	88	70	Opera
opereta	2	8	3	-	-	Operetta
bábkové divadlo a iné	221	234	282	261	228	Puppet theatre and others
Návštevnosť (%)	80,2	78,6	¹⁾ 69,7	¹⁾ 67,0	¹⁾ 68,2	Attendance (%)

¹⁾ v 2 štátnych a 4 samosprávnych divadlách

²⁾ vrátane 4 divadiel, ktoré nepredložili výkaz a 2 divadiel bez stálej scény

³⁾ vrátane 3 divadiel, ktoré nepredložili výkaz a 1 divadla bez stálej scény

¹⁾ In 2 state and 4 municipal theatres

²⁾ Data include 4 theatres, which did not submit statistical statement and 2 theatres without permanent scene

³⁾ Data include 3 theatres, which did not submit statistical statement and 1 theatre without permanent scene

XVI.2 Múzeá, galérie, zoologické záhrady, hudobné telesá a kiná Museums, galleries, zoological gardens, musical ensembles and cinemas

Ukazovateľ	2007	2008	2009	2010	2011	Indicator
Múzeá	23	23	25	25	26	Museums
Výstavy	184	187	175	196	199	Exhibitions
Návštevníci expozícií a výstav (tis. osôb)	644	713	537	464	574	Visitors of exhibitions and exhibitions (thous. persons)
Vybrané vstupné (v tis. Eur)	1 032	701	673	.	732	Collected entrance fee (thous. EUR)
Galérie	3	3	3	3	3	Galleries
Výstavy	66	59	57	79	68	Exhibitions
Návštevníci (tis. osôb)	117	122	101	106	136	Visitors (thous. persons)
Zoologické záhrady	1	1	1	1	1	Zoological gardens
Návštevníci (tis. osôb)	250	301	275	302	337	Attendance (thous. persons)
z toho						of which
mládež školského a predškolského veku	95	115	91	114	134	Youth of primary and pre-primary age
Hudobné telesá	10	12	11	10	12	Musical ensembles
Koncerty	381	376	290	258	228	Concerts
z toho						of which
na domácej scéne	251	222	149	128	139	in self overheads
Návštevníci na koncertoch na domácej scéne (tis. osôb)	167	78	52	44	45	Attendance of concerts at domestic scene (thous. persons)
Kiná	44	39	¹⁾ 16	¹⁾ 16	¹⁾ 21	Cinemas
Sedadlá	10 767	8 987	8 888	8 849	10 206	Seats

¹⁾ bez premietacích sál

¹⁾ Without projection halls

XVI.3 Ústredné vedecké knižnice Central scientific libraries

Ukazovateľ	2007	2008 ¹⁾	2009 ¹⁾	2010 ¹⁾	2011 ¹⁾	Indicator
Knižnice	6	5	5	²⁾ 11	²⁾ 10	Libraries
Aktívni používatelia	73 272	36 110	27 135	32 333	38 250	Active users
Knižničné jednotky (tis. ks)	8 329	4 659	4 457	4 496	4 524	Volumes (thous. pieces)

¹⁾ od roku 2008 bez Slovenskej ekonomickej knižnice Ekonomickej univerzity v Bratislave ¹⁾ Since 2008 without Slovak Economic Library of University of Economics in Bratislava

²⁾ vrátane pobočiek

²⁾ Including Branches

XVI.4 Verejné knižnice Public libraries

Ukazovateľ	2007	2008	2009	2010	2011	Indicator
Knižnice a pobočky ¹⁾ z toho pobočky	110 24	109 23	109 23	108 23	107 23	Libraries and branch libraries ¹⁾ of which branch libraries
Knižničné jednotky (tis. ks) ¹⁾ v tom pre dospelých pre mládež	1 810 1 338 471	1 796 1 330 465	1 782 1 322 460	1 760 1 312 448	1 766 1 320 446	Volumes (thous. pieces) ¹⁾ of which for Adults for Youth
Aktívni používatelia z toho do 15 rokov	51 767 16 067	49 820 15 126	49 249 16 815	50 604 18 054	50 555 15 127	Active Users of which up to 15 years
Výpožičky (tis. ks) v tom pre dospelých pre mládež výpožičky periodík	2 409 1 338 481 590	2 299 1 296 437 567	2 240 1 291 407 541	2 183 1 261 434 488	2 166 1 294 419 453	Loans (thous. pieces) of which for Adults for Youth loans of periodicals

¹⁾ údaj so stagnujúcimi knižnicami

¹⁾ Data with stagnating libraries

XVI.5 Verejné knižnice k 31.12.2011 podľa okresov * Public libraries as of Dec. 31, 2011 by districts *

Okresy Districts	Knižnice ¹⁾ Libraries ¹⁾	Knižničné jednotky v ks ¹⁾ Volumes in pieces ¹⁾	Aktívni používatelia Active users	Výpožičky v ks Loans in pieces
Spolu / Total v tom / of which	107	1 765 672	50 555	2 165 944
Bratislava I-V	40	1 208 445	37 978	1 780 091
Malacky	25	186 084	4 144	72 632
Pezinok	16	186 598	4 852	214 839
Senec	26	184 545	3 581	98 382

¹⁾ údaj so stagnujúcimi knižnicami

¹⁾ Data with stagnating libraries

XVI.6 Vybrané kultúrne zariadenia k 31.12.2011 podľa okresov *
*Selected cultural institutions as of Dec. 31, 2011 by districts **

Okresy Districts	Kiná stále <i>Cinemas in permanent operation</i>		Divadlá <i>Theatres</i>		Letné kiná a prírodné amfiteátre <i>Summer cinemas and Amphitheatres</i>	
	zariadenia <i>Units</i>	sedadlá <i>Seats</i>	zariadenia <i>Units</i>	sedadlá <i>Seats</i>	zariadenia <i>Units</i>	sedadlá <i>Seats</i>
Spolu / <i>Total</i> v tom / <i>of which</i>	21	10 206	¹⁾ 28	6 666	8	5 640
Bratislava I-V	13	8 146	²⁾ 26	6 666	4	2 148
Malacky	5	1 034	-	-	1	400
Pezinok	2	771	³⁾ 2	-	2	1 492
Senec	1	255	-	-	1	1 600

¹⁾ vrátane 3 divadiel bez stálej scény

¹⁾ Data include 3 theatres without permanent scene

²⁾ vrátane 1 divadla bez stálej scény

²⁾ Data include 1 theatre without permanent scene

³⁾ divadlá bez stálej scény

³⁾ Theatres without permanent scene

XVI.6 Vybrané kultúrne zariadenia k 31.12.2011 podľa okresov *
*Selected cultural institutions as of Dec. 31, 2011 by districts **

dokončenie

End of table

Okresy Districts	Múzeá a památniky <i>Museums and monuments</i>	Galérie <i>Galleries</i>	Kultúrno-osvetové zariadenia (vrátane kultúrnych domov) <i>Cultural-educational institutions (incl. Palaces of culture)</i>	Zariadenia na voľný čas a záujmovú činnosť pre deti a mládež <i>Institutions for leisure and spare-time activity for children and youth</i>	Video a DVD požičovne <i>Video and DVD rental</i>
Spolu / <i>Total</i> v tom / <i>of which</i>	43	7	84	16	2
Bratislava I-V	33	7	29	13	1
Malacky	2	-	22	1	-
Pezinok	7	-	13	2	-
Senec	1	-	20	-	1

XVII. ZDRAVOTNÍCTVO

Metodické vysvetlivky a definície

Metodické vysvetlivky a definície uvedené v štatistickej ročenke, v časti týkajúcej sa hlavného mesta SR Bratislavy, platia analogicky aj pre tento dodatok.

Zdroj údajov

Národné centrum zdravotníckych informácií
Štatistický úrad SR

XVII. HEALTH

Methodological notes and definitions

Methodological notes and definitions which are presented in the Statistical Yearbook in the part relating to the capital of the Slovak Republic, apply by analogy also for this supplement.

Source

National Health Information Centre
Statistical Office of the SR

XVII.1 Zariadenia ústavnej zdravotnej starostlivosti
Institutional health care establishments

Ukazovateľ	2009	2010	2011	Indicator
Počet zariadení ústavnej zdravotnej starostlivosti	26	25	26	<i>Number of institutional health care establishments</i>
Počet oddelení	188	185	181	<i>Number of wards</i>
Počet pracovných miest	1 260,56	1 312,59	1 320,44	<i>Number of working posts</i>
Počet postelí v oddeleniach	5 294	5 209	4 890	<i>Number of beds in wards</i>
Počet postelí na 1 pracovné miesto	4,2	4,0	3,7	<i>Number of beds per one working post</i>
Využitie postelí (%)	69,8	70,0	70,2	<i>Utilization of beds (%)</i>
Počet ošetrovacích dní	1 272 567	1 256 037	1 228 369	<i>Number of days of stay</i>
Priemerný ošetrovací čas (dni)	8,5	8,4	8,4	<i>Average of days of stay (days)</i>
Počet postelí v oddeleniach z toho	5 294	5 209	4 890	<i>Number of beds in wards of which</i>
anesteziológia a intenzívna medicína	109	109	94	<i>Anaesthesiology and intensive medicine</i>
dermatovenerológia	60	60	40	<i>Dermatovenereology</i>
detská chirurgia	75	80	73	<i>Pediatric surgery</i>
dlhodobo chorých	275	238	232	<i>Long-term ill patients</i>
doliečovacie	20	20	20	<i>After-treatment</i>
foniatria	10	10	10	<i>Phoniatrics</i>
geriatria	146	146	126	<i>Geriatrics</i>
gynekológia a pôrodnictvo	332	335	343	<i>Gynaecology and obstetrics</i>
hematológia a transfuziológia	45	45	49	<i>Haematology and transfusiology</i>
chirurgia	356	353	290	<i>Surgery</i>
infektológia	55	55	48	<i>Infectology</i>
jednotky intenzívnej starostlivosti spolu	39	40	39	<i>Intensive care units in total</i>
kardiochirurgia	64	64	64	<i>Cardiosurgery</i>
kardiológia	86	78	78	<i>Cardiology</i>
klinická onkológia	113	113	110	<i>Clinical oncology</i>
klinické pracovné lekárstvo a klinická toxikológia	25	25	17	<i>Clinical occupational medicine and clinical toxicology</i>
maxilofaciálna chirurgia	39	39	39	<i>Maxillofacial surgery</i>
neonatológia	176	176	183	<i>Neonatology</i>
neurochirurgia	52	52	52	<i>Neurosurgery</i>
neurológia	241	242	209	<i>Neurology</i>
oftalmológia	65	66	41	<i>Ophthalmology</i>
onkológia v chirurgii	89	100	100	<i>Surgery of oncology</i>
ortopédia	147	150	146	<i>Orthopaedics</i>
otorinolaryngológia	61	60	51	<i>Otorhinolaryngology</i>
pediatria	128	128	113	<i>Paediatrics</i>
plastická chirurgia	41	41	37	<i>Plastic surgery</i>
pneumológia a ftizeológia	88	88	83	<i>Pneumology and phthisiology</i>
popáleninové	30	30	30	<i>Burns</i>
psychiatria	493	493	449	<i>Psychiatry</i>
radiačná onkológia	107	107	107	<i>Radiological oncology</i>
úrazová chirurgia	89	95	86	<i>Accident surgery</i>
urológia	106	107	102	<i>Urology</i>
vnútorné lekárstvo	465	465	439	<i>Internal medicine</i>

XVII.2 Pracovná neschopnosť pre chorobu a úraz
Disability to work due to disease and injury

Ukazovateľ	2009	2010	2011	Indicator
Priemerný počet nemocensky poistených osôb	339 226	345 012	347 262	<i>Average number of sickness insured persons</i>
Pracovná neschopnosť pre chorobu a úraz novohlásené prípady	85 682	80 515	81 825	<i>Disability to work due to disease and injury New notified cases</i>
v tom				<i>of which</i>
choroba	80 567	75 418	77 263	<i>Disease</i>
pracovné úrazy	674	657	614	<i>Work injuries</i>
ostatné úrazy	4 441	4 440	3 948	<i>Other injuries</i>
kalendárne dni	2 893 545	2 875 807	2 789 868	<i>Calendar days</i>
v tom				<i>of which</i>
choroba	2 632 534	2 623 262	2 552 825	<i>Disease</i>
pracovné úrazy	34 374	33 270	33 332	<i>Work injuries</i>
ostatné úrazy	226 637	219 275	203 711	<i>Other injuries</i>
priemerné percento	2,337	2,284	2,201	<i>Average percentage</i>
Smrteľné pracovné úrazy	13	12	5	<i>Fatal work injuries</i>

XVII.3 Pracovná neschopnosť pre chorobu a úraz za rok 2011 podľa okresov
Disability to work due to disease and injury in 2011 by districts

Ukazovateľ	Spolu <i>Total</i>	v tom okresy / of which districts				Indicator
		Bratislava I-V	Malacky	Pezinok	Senec	
Priemerný počet nemocensky poistených osôb	347 262	246 278	35 341	30 866	34 776	<i>Average number of sickness insured persons</i>
Pracovná neschopnosť pre chorobu a úraz novohlásené prípady	81 825	55 179	9 628	8 170	8 848	<i>Disability to work due to disease and injury New notified cases</i>
v tom						<i>of which</i>
choroba	77 263	52 473	8 945	7 614	8 231	<i>Disease</i>
pracovné úrazy	614	345	115	82	72	<i>Work injuries</i>
ostatné úrazy	3 948	2 361	568	474	545	<i>Other injuries</i>
kalendárne dni	2 789 868	1 865 901	354 490	276 079	293 398	<i>Calendar days</i>
v tom						<i>of which</i>
choroba	2 552 825	1 723 004	320 230	249 225	260 366	<i>Disease</i>
pracovné úrazy	33 332	18 887	5 960	4 663	3 822	<i>Work injuries</i>
ostatné úrazy	203 711	124 010	28 300	22 191	29 210	<i>Other injuries</i>
priemerné percento	2,201	2,076	2,748	2,451	2,311	<i>Average percentage</i>
Priemerný denný stav práceneschopných	7 643	5 112	971	756	804	<i>Average daily disability to work</i>
Smrteľné pracovné úrazy	5	4	-	-	1	<i>Fatal work injuries</i>

XVIII. SOCIÁLNA OCHRANA

Metodické vysvetlivky a definície

Metodické vysvetlivky a definície uvedené v štatistickej ročenke, v časti týkajúcej sa hlavného mesta SR Bratislavy, platia analogicky aj pre tento dodatok.

Zdroj údajov

Sociálna poisťovňa

Ústredie práce, sociálnych vecí a rodiny Bratislava

Štatistický úrad SR

XVIII. SOCIAL PROTECTION

Methodological notes and definitions

Methodological notes and definitions which are presented in the Statistical Yearbook in the part relating to the capital of the Slovak Republic, apply by analogy also for this supplement.

Source

Social Insurance Agency

Central Office of Labour, Social Affairs and Family Bratislava

Statistical Office of the SR

XVIII.1 Vyplatené dôchodky
Pensions paid-out

Ukazovateľ	2009	2010	2011	Indicator
Počet dôchodkov spolu	176 738	179 763	178 843	<i>Number of pensions in total</i>
v tom				<i>of which</i>
starobné	116 567	120 100	120 713	<i>Old-age</i>
predčasné starobné	7 053	5 932	3 484	<i>Early</i>
invalidné	15 339	16 221	17 128	<i>Invalidity</i>
vdovské	30 734	30 516	30 477	<i>Widow's</i>
sirotské	2 737	2 574	2 485	<i>Orphan's</i>
dôchodky manželiek	85	72	60	<i>Wife's</i>
sociálne	215	193	178	<i>Social</i>
vdovecké (muži)	4 008	4 155	4 318	<i>Widower's (men)</i>
Priemerná výška mesačného dôchodku - sólo (Eur)	371	386	396	<i>Average monthly level of pension - sole (EUR)</i>
v tom				<i>of which</i>
starobný	395	411	423	<i>Old-age</i>
predčasný starobný	387	408	401	<i>Early</i>
invalidný	269	277	281	<i>Invalidity</i>
vdovský	225	236	243	<i>Widow's</i>
sirotský	135	141	144	<i>Orphan's</i>
dôchodok manželky	19	19	19	<i>Wife's</i>
sociálny	193	199	202	<i>Social</i>
vdovecký (muži)	170	182	188	<i>Widower's (men)</i>

XVIII.2 Vyplatené dôchodky za rok 2011 podľa okresov
Pensions paid-out in 2011 by districts

Ukazovateľ	Spolu Total	v tom okresy / of which districts				Indicator
		Bratislava I-V	Malacky	Pezinok	Senec	
Počet dôchodkov spolu	178 843	125 653	19 422	16 977	16 791	<i>Number of pensions in total</i>
v tom						<i>of which</i>
starobné	120 713	87 490	12 102	10 666	10 455	<i>Old-age</i>
predčasné starobné	3 484	2 342	414	361	367	<i>Early</i>
invalidné	17 128	10 550	2 464	2 135	1 979	<i>Invalidity</i>
vdovské	30 477	20 345	3 681	3 190	3 261	<i>Widow's</i>
sirotské	2 485	1 700	254	241	290	<i>Orphan's</i>
dôchodky manželiek	60	36	3	6	15	<i>Wife's</i>
sociálne	178	110	30	21	17	<i>Social</i>
vdovecké (muži)	4 318	3 080	474	357	407	<i>Widower's (men)</i>
Priemerná výška mesačného dôchodku - sólo (Eur)	396	411	354	359	361	<i>Average monthly level of pension - sole (EUR)</i>
v tom						<i>of which</i>
starobný	423	437	381	386	390	<i>Old-age</i>
predčasný starobný	401	411	379	380	382	<i>Early</i>
Invalidný	281	287	268	274	272	<i>Invalidity</i>
vdovský	243	250	230	229	230	<i>Widow's</i>
sirotský	144	147	134	138	138	<i>Orphan's</i>
dôchodok manželky	19	19	19	19	19	<i>Wife's</i>
sociálny	202	201	196	215	202	<i>Social</i>
vdovecký (muži)	188	191	176	190	175	<i>Widower's (men)</i>

XVIII.3 Zariadenia sociálnych služieb k 31.12.
Social services institutions as of Dec. 31

Ukazovateľ	Počet <i>Number</i>			Miesta <i>Places</i>			Obyvatelia <i>Inhabitants</i>			Indikator
	2009	2010	2011	2009	2010	2011	2009	2010	2011	
Zariadenia sociálnych služieb spolu	100	123	134	5 139	5 425	5 480	4 838	5 053	5 364	<i>Facilities of social services</i>
v tom										<i>of which</i>
pre dospelých	44	57	65	3 288	3 509	3 465	3 104	3 268	3 260	<i>For adults</i>
v tom										<i>of which</i>
domovy pre seniorov	20	21	23	2 082	2 039	2 060	2 043	1 945	1 980	<i>Senior's homes</i>
domovy sociálnych služieb pre dospelých s telesným postihnutím	3	5	5	134	143	170	79	142	146	<i>Social services homes for adults with physical handicap</i>
domovy sociálnych služieb pre dospelých s kombináciou postihnutí	6	15	18	202	670	699	190	592	646	<i>Social services homes for adults with combination of handicaps</i>
domovy sociálnych služieb pre dospelých so zmyslovým postihnutím	1	-	-	91	-	-	91	-	-	<i>Social services homes for adults with sensory handicap</i>
domovy sociálnych služieb pre dospelých s duševnými poruchami a poruchami správania	12	11	11	690	515	389	642	501	380	<i>Social services homes for adults with mental failure and failure of manners</i>
špecializované zariadenia	1	2	5	59	103	101	40	62	84	<i>Specialized facilities</i>
denné stacionáre	1	3	3	30	39	46	19	26	24	<i>Daily health care stations</i>
pre deti	21	20	19	885	750	639	853	730	632	<i>For children</i>
v tom										<i>of which</i>
domovy sociálnych služieb pre deti s telesným postihnutím	1	1	1	165	48	15	165	48	15	<i>Social services homes for children with physical handicap</i>
domovy sociálnych služieb pre deti s telesným postihnutím a duševnými poruchami a poruchami správania	4	4	4	261	272	190	280	282	195	<i>Social services homes for children with physical handicap and mental failure and failure of manners</i>
domovy sociálnych služieb pre deti s duševnými poruchami a poruchami správania	3	2	3	47	42	38	46	42	38	<i>Social services homes for children with mental failure and failure of manners</i>
detské domovy	8	8	7	370	349	345	320	332	334	<i>Children's homes</i>
detské domovy pre maloletého bez sprievodu	-	-	-	-	-	-	-	-	-	<i>Children's home for unaccompanied juvenile</i>
zariadenia dočasnej starostlivosti pre deti	1	1	-	31	31	5	32	19	5	<i>Facilities with impermanent care for children</i>
ostatné	4	4	4	11	8	46	10	7	45	<i>Other</i>

XVIII.3 Zariadenia sociálnych služieb k 31.12.
Social services institutions as of Dec. 31

dokončenie

End of table

Ukazovateľ	Počet <i>Number</i>			Miesta <i>Places</i>			Obyvatelia <i>Inhabitants</i>			<i>Indicator</i>
	2009	2010	2011	2009	2010	2011	2009	2010	2011	
iné	35	46	50	966	1 166	1 376	881	1 055	1 472	<i>Other</i>
v tom										<i>of which</i>
zariadenia podporovaného bývania	-	5	4	-	45	39	-	27	26	<i>Facilities of sustentative housing</i>
domovy na pol ceste zariadenia chráneného bývania	-	1	3	-	24	28	-	25	28	<i>Homes of obligingness Protected housing facilities</i>
zariadenia núdzového bývania	2	-	-	27	-	-	25	-	-	<i>Emergency shelters facilities</i>
útulky	6	9	8	262	303	281	262	282	264	<i>Shelters</i>
krízové strediská	2	2	2	69	69	67	68	78	65	<i>Predicament centres</i>
resocializačné strediská	3	4	2	40	62	37	37	63	37	<i>Centres of social rehabilitation</i>
rehabilitačné strediská	2	2	5	35	131	241	38	134	209	<i>Centres of rehabilitation</i>
zariadenia opatrovateľskej služby	16	17	19	342	343	345	287	286	288	<i>Facilities of day care</i>
nocľahárne	2	2	2	76	60	202	39	24	413	<i>Reception centres</i>

XVIII.4 Peňažné dávky nemocenského poistenia podľa druhov
Sickness insurance benefits by kinds

v tis. Eur

Thous. EUR

Ukazovateľ	2009	2010	2011	<i>Indicator</i>
Peňažné dávky spolu	66 484	73 328	82 499	<i>Financial benefits in total</i>
v tom				<i>of which</i>
nemocenské	42 133	46 256	46 774	<i>Sickness benefits</i>
ošetrovné	1 843	1 938	2 155	<i>Benefit for care for sick relative</i>
materské	22 498	25 119	33 553	<i>Maternity benefits</i>
vyrovňavacia dávka	10	15	18	<i>Equalization allowance</i>

XVIII.5 Štátne sociálne dávky podľa druhov
State social benefits by kinds

v tis. Eur

Thous. EUR

Ukazovateľ	2009	2010	2011	<i>Indicator</i>
Peňažné dávky spolu	60 714	70 656	74 494	<i>Financial benefits in total</i>
z toho				<i>of which</i>
rodičovský príspevok	29 248	37 706	41 142	<i>Parental allowance</i>
príspevok pri narodení dieťaťa	1 053	1 063	1 129	<i>Child birth allowance</i>
prídavok na dieťa	29 997	31 460	31 811	<i>Child allowance</i>
príspevok na pohreb	416	427	412	<i>Funeral grant</i>

XVIII.6 Poistenie v nezamestnanosti za rok 2011 podľa okresov
Insurance in unemployment in 2011 by districts

Ukazovateľ	Spolu Total	v tom okresy / of which districts				Indicator
		Bratislava I-V	Malacky	Pezinok	Senec	
Počet poberateľov dávky v nezamestnanosti	17 518	11 832	1 934	1 843	1 909	<i>Number of recipients of unemployment benefits</i>
Počet vyplatených dávok v nezamestnanosti	67 594	45 715	7 252	7 177	7 450	<i>Number of paid-out unemployment benefits</i>
Priemerná výška dávky v nezamestnanosti (Eur)	.	.	338	361	380	<i>Average level of unemployment benefits (EUR)</i>

XIX. KRIMINALITA A SÚDNICTVO

Metodické vysvetlivky a definície

Metodické vysvetlivky a definície uvedené v štatistickej ročenke, v časti týkajúcej sa hlavného mesta SR Bratislavy, platia analogicky aj pre tento dodatok.

Zdroj údajov

Krajské riaditeľstvo Policajného zboru SR
v Bratislave

Krajský súd v Bratislave

Štatistický úrad SR

XIX. CRIMINALITY AND JUDICATURE

Methodological notes and definitions

Methodological notes and definitions which are presented in the Statistical Yearbook in the part relating to the capital of the Slovak Republic, apply by analogy also for this supplement.

Source

Regional Directorate of the Police Corps
of the SR in Bratislava

Regional Court in Bratislava

Statistical Office of the SR

XIX.1 Celková kriminalita v členení podľa hlavných skupín a druhov
Total criminality by main groups and kinds

Ukazovateľ	2009	2010	2011	Indicator
v prípadoch				Cases
Celková kriminalita	24 003	20 767	19 354	<i>Criminality in total</i>
v tom				<i>of which</i>
všeobecná kriminalita	19 002	16 070	14 743	<i>General crimes</i>
v tom				<i>of which</i>
majetková	15 499	13 217	11 864	<i>Property crimes</i>
z toho				<i>of which</i>
krádeže vlámaním	3 111	2 902	2 592	<i>Thefts of burglary</i>
krádeže ostatné	10 814	8 916	7 753	<i>Other thefts</i>
z toho				<i>of which</i>
motorových vozidiel	1 487	1 311	1 070	<i>Motor cars</i>
súčiastok motorových vozidiel a vecí z áut	4 283	3 561	2 894	<i>Components of cars and things from cars</i>
násilná	1 146	944	967	<i>Violent crimes</i>
z toho				<i>of which</i>
vraždy	14	13	17	<i>Murders</i>
lúpeže	326	260	201	<i>Robberies</i>
úmyselné ublíženie na zdraví	314	243	¹⁾ 231	<i>Battery</i>
vydieranie	115	85	78	<i>Racketeering</i>
únos a opustenie dieťaťa	-	1	1	<i>Abduction and abandonment of child</i>
mravnostná	75	85	87	<i>Moral crimes</i>
z toho				<i>of which</i>
znásilnenie	18	23	20	<i>Rape</i>
pohlavné zneužitie	23	32	31	<i>Sexual abuse</i>
kupliarstvo	1	1	-	<i>Pandering</i>
ostatná všeobecná	2 282	1 824	1 825	<i>Other general crimes</i>
z toho				<i>of which</i>
výtržníctvo	98	101	157	<i>Riotous conduct</i>
nedovolené ozbrojovanie sa	97	90	89	<i>Illegal arming</i>
požiare	129	148	125	<i>Fires</i>
priekupníctvo a podielníctvo	15	9	16	<i>Brokering and profiting</i>
nedovolená výroba a držba omamných látok	185	160	172	<i>Illegal manufacturing and possession of in toxicants</i>
šírenie toxikománie	-	1	-	<i>Propagation of drug-addiction</i>

¹⁾ bez jedného úmyselného ublíženia na zdraví rasovo motivovaného

¹⁾ Excluding one battery with racial motivation

XIX.1 Celková kriminalita v členení podľa hlavných skupín a druhov
Total criminality by main groups and kinds

Ukazovateľ	2009	2010	2011	Indicator
ekonomická kriminalita	3 527	3 119	3 029	<i>Economic crimes</i>
z toho				<i>of which</i>
podvody a sprenevera	944	899	838	<i>Fraud and embezzlement</i>
neoprávnené podnikanie	4	3	3	<i>Illegal business</i>
poškodzovanie spotrebiteľa	1	1	3	<i>Abusing of the consumer</i>
krátenie daní	195	223	228	<i>Reduction of taxes</i>
ochrana meny	650	622	579	<i>Value security</i>
zostávajúca kriminalita	1 474	1 576	1 582	<i>Residual crimes</i>
z toho				<i>of which</i>
zanedbanie povinnej výživy	720	848	765	<i>Avoidance of alimony payments</i>
ublíženie na zdraví z nedbanlivosti	304	95	84	<i>Derogation of health with carelessness</i>
ohrozenie pod vplyvom návykovej látky	78	70	172	<i>Uncover on-load drug, alcohol or other substance</i>
dopravné nehody	296	263	248	<i>Transport accidents</i>
v tom				<i>of which</i>
cestné	296	263	247	<i>Road</i>
železničné	-	-	1	<i>Railway</i>
lodné	-	-	-	<i>Ship</i>
letecké	-	-	-	<i>Air-raid</i>

XIX.2 Objasnenosť vybraných trestných činov
Selected criminal offences cleared-up

Ukazovateľ	2009	2010	2011	Indicator
Celková kriminalita	23,4	26,0	29,6	<i>Criminality in total</i>
z toho				<i>of which</i>
krádeže vlámaním	9,8	11,3	13,5	<i>Thefts of burglary</i>
krádeže ostatné	14,8	15,1	16,8	<i>Other thefts</i>
vraždy	71,4	61,5	58,8	<i>Murders</i>
lúpeže	38,0	39,6	40,3	<i>Robberies</i>
znásilnenie	44,4	47,8	60,0	<i>Rape</i>
podvody	27,4	22,5	24,5	<i>Frauds</i>

XIX.3 Stíhané osoby podľa druhov trestných činov a kategórií
Prosecuted persons by kinds of criminal offences and categories

v osobách				Persons
Ukazovateľ	2009	2010	2011	Indicator
Počet stíhaných osôb spolu	7 023	6 843	6 773	<i>Prosecuted persons in total</i>
z toho				<i>of which</i>
recidivisti	1 642	1 689	1 376	<i>Habitual offenders</i>
z toho podľa vekových kategórií				<i>of which according to class of age</i>
maloletí (6-14)	51	44	31	<i>Children (6-14)</i>
mladiství (15-18)	337	225	180	<i>Juveniles (15-18)</i>
Počet stíhaných osôb pre majetkové trestné činy	2 214	2 108	2 011	<i>Number of prosecuted persons for property crimes</i>
z toho				<i>of which</i>
krádeže vlámaním	341	405	386	<i>Thefts of burglary</i>
krádeže ostatné	1 696	1 489	1 395	<i>Other thefts</i>
Počet stíhaných osôb pre				<i>Number of prosecuted persons for</i>
vraždu	14	15	11	<i>Murders</i>
lúpež	141	123	124	<i>Robbery</i>
ublíženia na zdraví	216	170	163	<i>Battery</i>
znásilnenie	9	9	9	<i>Rape</i>
podvod	321	397	376	<i>Fraud</i>

XIX.4 Odsúdené osoby podľa druhov trestných činov
Persons convicted by kinds of criminal offences

v osobách				Persons
Ukazovateľ	2009	2010	2011	Indicator
Počet odsúdených spolu	4 042	3 905	3 927	<i>Persons convicted in total</i>
z toho pre				<i>of which for</i>
vraždu	2	6	2	<i>Murders</i>
lúpež	78	74	75	<i>Robbery</i>
ublíženie na zdraví	254	270	233	<i>Battery</i>
znásilnenie	2	4	3	<i>Rape</i>
krádež, spreneveru, podvod	1 474	1 346	1 341	<i>Theft, embezzlement, fraud</i>
z toho				<i>of which</i>
odsúdení pre trestné činy spáchané pod vplyvom alkoholu	186	174	196	<i>Convicted for criminal offences committed by influencing of alcohol</i>
Počet došlých osôb na súdne rozhodnutia	5 660	5 858	5 541	<i>Number of persons admitted to judgement</i>
Počet právoplatne vybavených osôb	5 510	5 725	5 645	<i>Legal settled persons</i>
Počet nevybavených osôb	4 013	4 249	4 145	<i>Unsettled persons</i>

XIX.5 Zamestnanci v súdnictve k 31.12.
Employees in judicature as of Dec. 31

v osobách				Persons
Ukazovateľ	2009	2010	2011	Indicator
Počet zamestnancov v súdnictve spolu ¹⁾	1 147	1 138	1 120	<i>Employees in judicature in total ¹⁾</i>
v tom				<i>of which</i>
Krajský súd Bratislava	345	343	315	<i>Regional court Bratislava</i>
Okresný súd Bratislava I	184	185	196	<i>District court Bratislava I</i>
Okresný súd Bratislava II	140	135	142	<i>District court Bratislava II</i>
Okresný súd Bratislava III	143	141	126	<i>District court Bratislava III</i>
Okresný súd Bratislava IV	100	95	96	<i>District court Bratislava IV</i>
Okresný súd Bratislava V	125	122	124	<i>District court Bratislava V</i>
Okresný súd Malacky	43	47	54	<i>District court Malacky</i>
Okresný súd Pezinok	67	70	67	<i>District court Pezinok</i>
z toho				<i>of which</i>
sudcov spolu	262	263	254	<i>Judges in total</i>
v tom				<i>of which</i>
Krajský súd Bratislava	81	76	75	<i>Regional court Bratislava</i>
Okresný súd Bratislava I	39	42	38	<i>District court Bratislava I</i>
Okresný súd Bratislava II	36	37	36	<i>District court Bratislava II</i>
Okresný súd Bratislava III	32	34	32	<i>District court Bratislava III</i>
Okresný súd Bratislava IV	23	22	20	<i>District court Bratislava IV</i>
Okresný súd Bratislava V	29	28	29	<i>District court Bratislava V</i>
Okresný súd Malacky	7	10	10	<i>District court Malacky</i>
Okresný súd Pezinok	15	14	14	<i>District court Pezinok</i>

¹⁾ priemerný evidenčný prepočítaný stav

¹⁾ Average registered recalculated number

I. CHARAKTERISTIKA BRATISLAVSKÉHO KRAJA

Metodické vysvetlivky a definície

Metodické vysvetlivky a definície uvedené v štatistickej ročenke, v časti týkajúcej sa hlavného mesta SR Bratislavy, platia analogicky aj pre tento dodatok.

Zdroj údajov

Mestské úrady
Štatistický úrad SR

I. CHARACTERISTICS OF THE BRATISLAVA REGION

Methodological notes and definitions

Methodological notes and definitions which are presented in the Statistical Yearbook in the part relating to the capital of the Slovak Republic, apply by analogy also for this supplement.

Source

Municipal Offices
Statistical Office of the SR

I.2* Základné územné charakteristiky k 31.12.2011
Basic territorial characteristics as of Dec. 31, 2011

Mesto, obec <i>Town, Village</i>	Rozloha (km ²) <i>Area (km²)</i>	Podiel na rozlohe kraja (%) <i>Share at the area of region (%)</i>	Obyvateľstvo <i>Population</i>	Podiel na obyvateľstve kraja (%) <i>Share of population of region (%)</i>	Hustota obyvateľstva na 1 km ² <i>Population density per 1 km²</i>
<i>okres Malacký / District Malacký</i>					
Borinka	15,8	0,8	655	0,1	41
Gajary	50,8	2,5	2 921	0,5	57
Jablonové	13,2	0,6	1 143	0,2	87
Jakubov	20,9	1,0	1 496	0,2	72
Kostolište	16,8	0,8	1 203	0,2	72
Kuchyňa	45,1	2,2	1 672	0,3	37
Láb	27,9	1,4	1 471	0,2	53
Lozorno	44,8	2,2	2 913	0,5	65
Malacký	27,2	1,3	17 066	2,8	628
Malé Leváre	21,4	1,0	1 155	0,2	54
Marianka	3,2	0,2	1 355	0,2	420
Pernek	27,4	1,3	809	0,1	30
Plavecké Podhradie	21,2	1,0	686	0,1	32
Plavecký Mikuláš	26,7	1,3	703	0,1	26
Plavecký Štvrtok	24,2	1,2	2 323	0,4	96
Rohožník	27,4	1,3	3 481	0,6	127
Sološnica	37,8	1,8	1 549	0,3	41
Studienka	16,8	0,8	1 600	0,3	95
Stupava	67,5	3,3	9 345	1,5	138
Suchohrad	15,4	0,8	623	0,1	40
Veľké Leváre	26,4	1,3	3 545	0,6	134
Vysoká pri Morave	33,6	1,6	2 183	0,4	65
Záhorie (VO)	276,5	13,5	176	0,0	1
Záhorská Ves	13,0	0,6	1 795	0,3	138
Závod	27,4	1,3	2 710	0,4	99
Zohor	21,1	1,0	3 207	0,5	152

I.2* Základné územné charakteristiky k 31.12.2011
Basic territorial characteristics as of Dec. 31, 2011

1. pokračovanie

1st continuation

Mesto, obec <i>Town, Village</i>	Rozloha (km ²) <i>Area (km²)</i>	Podiel na rozlohe kraja (%) <i>Share at the area of region (%)</i>	Obyvateľstvo <i>Population</i>	Podiel na obyvateľstve kraja (%) <i>Share of population of region (%)</i>	Hustota obyvateľstva na 1 km ² <i>Population density per 1 km²</i>
<i>okres Pezinok / District Pezinok</i>					
Báhoň	10,6	0,5	1 700	0,3	161
Budmerice	30,1	1,5	2 228	0,4	74
Častá	35,2	1,7	2 163	0,4	61
Dofany	22,5	1,1	1 045	0,2	46
Dubová	13,8	0,7	920	0,2	67
Jablonec	8,7	0,4	919	0,2	106
Limbach	15,4	0,7	1 730	0,3	113
Modra	49,6	2,4	8 795	1,5	177
Pezinok	72,8	3,5	21 263	3,5	292
Píla	0,5	0,0	313	0,1	653
Slovenský Grob	10,2	0,5	2 192	0,4	215
Svätý Jur	39,9	1,9	5 229	0,9	131
Šenkvice	24,8	1,2	4 522	0,7	182
Štefanová	6,7	0,3	323	0,1	48
Viničné	9,6	0,5	2 079	0,3	216
Vinosady	5,2	0,3	1 216	0,2	236
Višňuk	20,0	1,0	1 338	0,2	67

I.2* Základné územné charakteristiky k 31.12.2011
Basic territorial characteristics as of Dec. 31, 2011

dokončenie

End of table

Mesto, obec <i>Town, Village</i>	Rozloha (km ²) <i>Area (km²)</i>	Podiel na rozlohe kraja (%) <i>Share at the area of region (%)</i>	Obyvateľstvo <i>Population</i>	Podiel na obyvateľstve kraja (%) <i>Share of population of region (%)</i>	Hustota obyvateľstva na 1 km ² <i>Population density per 1 km²</i>
<i>okres Senec / District Senec</i>					
Bernolákovo	28,4	1,4	5 476	0,9	193
Blatné	16,3	0,8	1 632	0,3	100
Boldog	4,5	0,2	426	0,1	95
Čataj	12,9	0,6	1 105	0,2	86
Dunajská Lužná	27,0	1,3	4 636	0,8	172
Hamuliakovo	10,9	0,5	1 455	0,2	133
Hrubá Borša	5,8	0,3	446	0,1	76
Hrubý Šúr	6,2	0,3	774	0,1	125
Hurbanova Ves	5,4	0,3	284	0,0	52
Chorvátsky Grob	15,1	0,7	3 932	0,6	260
Igram	8,3	0,4	555	0,1	67
Ivanka pri Dunaji	14,3	0,7	5 934	1,0	416
Kalinkovo	12,9	0,6	1 177	0,2	91
Kaplňa	5,5	0,3	698	0,1	126
Kostolná pri Dunaji	8,1	0,4	516	0,1	64
Kráľová pri Senci	19,9	1,0	1 627	0,3	82
Malinovo	8,7	0,4	1 956	0,3	225
Miloslavov	10,2	0,5	1 856	0,3	182
Most pri Bratislave	19,0	0,9	2 256	0,4	119
Nová Dedinka	10,2	0,5	2 045	0,3	200
Nový Svet	7,7	0,4	71	0,0	9
Reca	9,9	0,5	1 401	0,2	141
Rovinka	8,9	0,4	2 382	0,4	269
Senec	38,7	1,9	17 289	2,9	447
Tomášov	20,0	1,0	2 355	0,4	118
Tureň	5,3	0,3	997	0,2	188
Veľký Biel	10,2	0,5	2 338	0,4	230
Vlky	3,6	0,2	428	0,1	118
Zálesie	5,9	0,3	1 538	0,3	262

I.3* Najvyššie budovy a stavby k 31.12.2011
Highest buildings and constructions as of Dec. 31, 2011

Názov budovy, stavby ¹⁾ <i>Name of building, construction¹⁾</i>	Výška ²⁾ <i>Height²⁾</i>	Mesto, obec <i>Town, Village</i>
okres Malacký / <i>District Malacký</i>		
Kostol	36,0	Borinka
Kostol	68,0	Gajary
Kostol	40,0	Jablonové
Kostol	35,0	Jakubov
Kostol	30,0	Kostolište
Kostol	40,0	Kuchyňa
Kostol	32,0	Láb
Kostol	40,0	Lozorno
Kostol	40,0	Malacký
Kostol	30,0	Malé Leváre
Kostol	50,0	Marianka
Kostol	27,0	Pernek
Kostol	20,0	Plavecké Podhradie
Komín na železničnej stanici	35,0	Plavecký Mikuláš
Kostol	35,0	Plavecký Štvrtok
Komín cementárne HOLCIM (Slovensko), a. s.	120,0	Rohožník
Kostol	47,0	Sološnica
Kostol	37,0	Studienka
Kostol	45,0	Stupava
Kostol	25,0	Suchohrad
Kostol	46,0	Veľké Leváre
Kostol	43,0	Vysoká pri Morave
-	-	Záhorie (VO)
Budova základnej školy	25,0	Záhorská Ves
Komín zberného strediska plynu	70,0	Závod
Kostol	58,0	Zohor

¹⁾ údaje získané z podkladov mestských a obecných úradov za rok 2009

²⁾ výška budov v m je meraná od upraveného terénu po vrch atiky

¹⁾ Data obtained from Town and Local Offices in 2009

²⁾ Height of the buildings in m is measured from the ground up to the peak

I.3* Najvyššie budovy a stavby k 31.12.2011
Highest buildings and constructions as of Dec. 31, 2011

1. pokračovanie

1st continuation

Názov budovy, stavby ¹⁾ <i>Name of building, construction ¹⁾</i>	Výška ²⁾ <i>Height ²⁾</i>	Mesto, obec <i>Town, Village</i>
<i>okres Pezinok / District Pezinok</i>		
Kostol	34,0	Báhoň
Kaštieľ	40,0	Budmerice
Kostol	29,0	Častá
Kostol	26,0	Doľany
Kostol	32,0	Dubová
Vodojem Globus	33,0	Jablonec
Kostol	40,0	Limbach
Mestská veža	53,0	Modra
Komín kotolne	90,0	Pezinok
Kostol	20,0	Píla
Kostol	30,0	Slovenský Grob
Obytný dom	20,0	Svätý Jur
Komín bývalej tehelne	30,0	Šenkvice
Kostol	30,0	Štefanová
Kostol	30,0	Viničné
Kostol	28,5	Vinosady
Kostol	32,0	Vištuk

¹⁾ údaje získané z podkladov mestských a obecných úradov za rok 2009

²⁾ výška budov v m je meraná od upraveného terénu po vrch atiky

¹⁾ Data obtained from Town and Local Offices in 2009

²⁾ Height of the buildings in m is measured from the ground up to the peak

I.3* Najvyššie budovy a stavby k 31.12.2011
Highest buildings and constructions as of Dec. 31, 2011

dokončenie		End of table
Názov budovy, stavby ¹⁾ <i>Name of building, construction ¹⁾</i>	Výška ²⁾ <i>Height ²⁾</i>	Mesto, obec <i>Town, Village</i>
<i>okres Senec / District Senec</i>		
Kostol	36,0	Bernolákovo
Vodojem	36,7	Blatné
Kostol	20,0	Boldog
Obecný úrad	14,0	Čataj
Kostol	40,0	Dunajská Lužná
Kostol	25,0	Hamuliakovo
Obecný úrad	15,0	Hrubá Borša
Kostol	15,0	Hrubý Šúr
Kultúrny dom	8,0	Hurbanova Ves
Kostol	35,0	Chorvátsky Grob
Kostol	22,0	Igram
Kostol	36,0	Ivanka pri Dunaji
Kostol	37,5	Kalinkovo
Kostol	35,0	Kaplna
Kostol	32,0	Kostolná pri Dunaji
Kostol	23,0	Kráľová pri Senci
Kostol	30,0	Malinovo
Stožiar T-Mobile Slovensko, a. s.	40,2	Miloslavov
Kostol	32,0	Most pri Bratislave
Základňová stanica verejnej telekomunikačnej siete	50,0	Nová Dedinka
Obecný úrad	15,0	Nový Svet
Kostol	32,0	Reca
Výskumný ústav poľnohospodárstva a skúšobníctva	30,0	Rovinka
Komín, firma Stavrem plus, s.r.o.	65,0	Senec
Kostol	36,0	Tomášov
Kostol	13,0	Tureň
Kostol	30,0	Veľký Biel
Zvonica	10,0	Vlky
Bytový dom	12,5	Zálesie

¹⁾ údaje získané z podkladov mestských a obecných úradov za rok 2009

²⁾ výška budov v m je meraná od upraveného terénu po vrch atiky

¹⁾ Data obtained from Town and Local Offices in 2009

²⁾ Height of the buildings in m is measured from the ground up to the peak

I.4* Príjmy mestských úradov za rok 2011
Revenues of the town offices in 2011

v tis. Eur

Thous. EUR

Mesto <i>Town</i>	Príjmy spolu <i>Revenues in total</i>	v tom / <i>of which</i>			Finančné operácie <i>Financial transactions</i>	Príjmy a finančné operácie spolu <i>Revenues and financial transactions in total</i>
		daňové príjmy <i>Tax-revenues</i>	nedaňové príjmy <i>Non-tax revenues</i>	granty a transfery <i>Grants and transfers</i>		
Malacky	10 586	6 408	746	3 432	530	11 116
Stupava	16 068	2 553	12 581	934	1 645	17 713
Modra	5 144	2 822	1 151	1 171	9	5 153
Pezinok	12 423	7 284	1 915	3 224	1 800	14 223
Svätý Jur	2 451	1 649	265	537	329	2 780
Senec	12 358	8 138	1 391	2 829	314	12 672

I.4* Príjmy mestských úradov za rok 2011
Revenues of the town offices in 2011

dokončenie
v tis. Eur

End of table
Thous. EUR

Mesto <i>Town</i>	Daňové príjmy spolu <i>Tax- revenues in total</i>	z toho / <i>of which</i>		Nedaňové príjmy spolu <i>Non-tax revenues in total</i>	z toho príjmy z vlastníctva <i>of which Property revenues</i>	Granty a transfery spolu <i>Grants and transfers in total</i>	z toho transfery v rámci verejnej správy <i>of which Transfers in governmental level</i>
		daň z príjmov fyzických osôb <i>Tax from revenues of natural persons</i>	daň z nehnuteľnosti <i>Tax from the property</i>				
Malacky	6 408	3 849	2 038	746	269	3 432	2 275
Stupava	2 553	2 124	428	12 581	136	934	934
Modra	2 822	2 040	438	1 151	824	1 171	1 161
Pezinok	7 284	4 723	1 522	1 915	1 129	3 224	2 758
Svätý Jur	1 649	1 245	206	265	114	537	484
Senec	8 138	4 232	3 044	1 391	187	2 829	2 267

1.5* Výdavky mestských úradov za rok 2011
Expenditures of the town offices in 2011

Mesto <i>Town</i>	Výdavky spolu <i>Expenditures in total</i>	v tom / <i>of which</i>		Finančné operácie <i>Financial transactions</i>	Výdavky a finančné operácie spolu <i>Expenditures and financial transactions in total</i>
		bežné <i>Current</i>	kapitálové <i>Capital</i>		
Malacky	7 087	5 359	1 728	235	7 322
Stupava	16 362	4 284	12 078	42	16 404
Modra	4 567	4 322	245	-	4 567
Pezinok	10 152	8 078	2 074	163	10 315
Svätý Jur	1 895	1 459	436	-	1 895
Senec	11 490	10 399	1 090	241	11 731

1.5* Výdavky mestských úradov za rok 2011
Expenditures of the town offices in 2011

dokončenie
v tis. Eur

End of table
Thous. EUR

Mesto <i>Town</i>	Bežné výdavky spolu <i>Current expenditures in total</i>	z toho / <i>of which</i>					
		verejná správa <i>Governmental level</i>	oprava a údržba komunikácií <i>Repair and maintenance thoroughfare</i>	ochrana životného prostredia <i>Environment protection</i>	rekreácia a kultúra <i>Recreation and culture</i>	vzdelávanie <i>Education</i>	sociálne zabezpečenie <i>Social security</i>
Malacky	5 359	1 941	100	741	704	170	597
Stupava	4 284	1 805	55	146	153	1 975	150
Modra	4 322	743	7	-	224	1 931	350
Pezinok	8 078	1 721	901	1 010	1 037	1 704	563
Svätý Jur	1 459	439	47	249	33	393	95
Senec	10 399	1 785	551	591	843	4 953	325

I.6* Primátori miest a starostovia obcí
Mayors of towns and villages

Mesto, obec <i>Town, Village</i>	Meno, priezvisko, titul <i>Name, surname, title</i>	Politická strana <i>Political party</i>
okres Malacký / <i>District Malacky</i>		
Borinka	Milan Maxian	NEKA
Gajary	Peter Tydlitát, Ing.	NEKA
Jablonové	Ondrej Uhliarik, Ing.	KDH
Jakubov	Peter Gajdár, Mgr.	NEKA
Kostolište	Hubert Danihel, Bc.	NEKA
Kuchyňa	Róbert Bujna	KDH, SDKÚ-DS, OKS, SaS
Láb	Monika Valúchová, PaedDr.	NEKA
Lozorno	Lubomír Húbek	NEKA
Malacký	Jozef Ondrejka, RNDr.	NEKA
Malé Leváre	Adrian Pernecký ¹⁾	NEKA
Marianka	Radovan Jurika, JUDr.	NEKA
Pernek	František Bokes	ĽS-HZDS
Plavecké Podhradie	Milan Kousal	NEKA
Plavecký Mikuláš	Marta Hlavatá	NEKA
Plavecký Štvrtok	Ivan Slezák, Ing.	SMER
Rohožník	Mgr. Peter Švaral	NEKA
Sološnica	Mária Hirthová	NEKA
Studienka	Boris Soukup, Ing.	NEKA
Stupava	Pavel Slezák	SMER
Suchohrad	Andrea Grujbárová	NEKA
Veľké Leváre	Štefan Kudlička, Bc.	NEKA
Vysoká pri Morave	Dušan Dvoran	SMER
Záhorie (VO)	x	x
Záhorská Ves	Boris Šimkovič, JUDr.	NEKA
Závod	Peter Vrablec, Ing.	KDH
Zohor	Eva Michalinová, JUDr.	NEKA

¹⁾ od 8.11.2012

¹⁾ Since 8.11.2012

I.6* Primátori miest a starostovia obcí
Mayors of towns and villages

1. pokračovanie

1st continuation

Mesto, obec <i>Town, Village</i>	Meno, priezvisko, titul <i>Name, surname, title</i>	Politická strana <i>Political party</i>
okres Pezinok / <i>District Pezinok</i>		
Báhoň	Ivan Patoprstý, Ing.	KDH
Budmerice	Jozef Savkuliak	NEKA
Častá	Stanislav Jablonovský	NEKA
Doľany	Jozef Mruškovič	NEKA
Dubová	Ľudovít Ružička	SNS
Jablonec	Ján Podmanický	SNS
Limbach	Anna Hrustičová, PaedDr.	NEKA
Modra	Hana Hlubocká, Ing. arch.	NEKA
Pezinok	Oliver Solga, Mgr.	NEKA
Píla	Radovan Mičunek, Ing., RNDr., Mgr.	SMER
Slovenský Grob	Ján Juran, Mgr	SMER, SNS
Svätý Jur	Alexander Achberger, Ing.	SMER, SNS, ĽS-HZDS
Šenkvice	Peter Fitz, Mgr.	SMER, SNS
Štefanová	Viliam Tekula	NEKA
Viničné	Štefan Lenghart, Bc.	SDKÚ-DS
Vinosady	Milan Lempochner	NEKA
Vištuk	Ľubomír Jelínek	KDH, SDKÚ-DS

I.6* Primátori miest a starostovia obcí
Mayors of towns and villages

dokončenie

End of table

Mesto, obec <i>Town, Village</i>	Meno, priezvisko, titul <i>Name, surname, title</i>	Politická strana <i>Political party</i>
okres Senec / <i>District Senec</i>		
Bernolákovo	Ľubomír Poór, Ing.	NEKA
Blatné	Katarína Takáčová, Mgr.	NEKA
Boldog	Alojz Časný	NEKA
Čataj	Jozef Čič	SMER, ĽS-HZDS, SNS, KSS
Dunajská Lužná	Štefan Jurčík	NEKA
Hamuliakovo	Jozef Schnöbl	NEKA
Hrubá Borša	Ladislav Vidra	NEKA
Hrubý Šúr	Ladislav Gujber, Ing.	SMK-MKP, MOST-HÍD
Hurbanova Ves	Ľubomír Petrák, Ing.	SMER
Chorvátsky Grob	Miroslav Marynčák, Ing. arch.	SDKÚ-DS, SaS, MOST-HÍD
Igram	Štefan Kováč	KDH
Ivanka pri Dunaji	Magdaléna Holcingerová, RSDr.	NEKA
Kalinkovo	Štefan Božik, JUDr.	NEKA
Kaplňa	Vladimír Vittek	NEKA
Kostolná pri Dunaji	Ján Filkász	KDH
Kráľová pri Senci	Alojz Koiš	NEKA
Malinovo	Eva Godová	NEKA
Miloslavov	Milan Baďanský	SaS, SDKÚ-DS, MOST-HÍD
Most pri Bratislave	František Mastný, Ing.	NEKA
Nová Dedinka	Viola Takáčová	NEKA
Nový Svet	Štefan Hrubý, PaedDr., Ing.	SMER
Reca	Zoltán Metzner, PaedDr.	SMK-MKP, MOST-HÍD
Rovinka	Milan Bombala, JUDr.	NEKA
Senec	Karol Kvál, Ing.	NEKA
Tomášov	Jozef Szalay	NEKA
Tureň	Štefan Čermák	SDKÚ-DS, MOST-HÍD
Veľký Biel	Anton Danter	NEKA
Vlky	Baltazár Fejes	SMK-MKP
Zálesie	Jozef Meško, Ing.	NEKA

I.7* Mestské a obecné zastupiteľstvá
Town and municipal corporations

Mesto, obec Town, Village	Počet poslancov Number of deputies	Mesto, obec Town, Village	Počet poslancov Number of deputies	Mesto, obec Town, Village	Počet poslancov Number of deputies
okres Malacky / District Malacky		okres Pezinok / District Pezinok		okres Senec / District Senec	
Borinka	7	Báhoň	7	Bernolákovo	11
Gajary	9	Budmerice	9	Blatné	9
Jablonové	9	Častá	9	Boldog	5
Jakubov	9	Dofany	9	Čataj	7
Kostolište	7	Dubová	7	Dunajská Lužná	11
Kuchyňa	9	Jablonec	7	Hamuliakovo	7
Láb	9	Limbach	9	Hrubá Borša	5
Lozorno	9	Modra	13	Hrubý Šúr	7
Malacky	18	Pezinok	25	Hurbanova Ves	5
Malé Leváre	7	Píla	5	Chorvátsky Grob	10
Marianka	7	Slovenský Grob	9	Igram	7
Pernek	7	Svätý Jur	11	Ivanka pri Dunaji	12
Plavecké Podhradie	7	Šenkvice	11	Kalinkovo	7
Plavecký Mikuláš	7	Štefanová	5	Kaplna	7
Plavecký Štvrtok	9	Viničné	7	Kostolná pri Dunaji	5
Rohožník	9	Vinosady	7	Kráľová pri Senci	9
Sološnica	9	Vištuk	9	Malinovo	9
Studienka	7			Miloslavov	7
Stupava	13			Most pri Bratislave	9
Suchohrad	7			Nová Dedinka	9
Veľké Leváre	11			Nový Svet	5
Vysoká pri Morave	9			Reca	9
Záhorie (VO)	x			Rovinka	9
Záhorská Ves	9			Senec	19
Závod	9			Tomášov	9
Zohor	11			Tureň	7
				Veľký Biel	7
				Vlky	5
				Zálesie	7

II. ŽIVOTNÉ PROSTREDIE

Metodické vysvetlivky a definície

Metodické vysvetlivky a definície uvedené v štatistickej ročenke, v časti týkajúcej sa hlavného mesta SR Bratislavy, platia analogicky aj pre tento dodatok.

Zdroj údajov

Krajský úrad životného prostredia v Bratislave

Regionálny úrad verejného zdravotníctva
Bratislava, hlavné mesto SR

Informačný portál rezortu MŽP SR

Jednotný automatizovaný systém právnych
informácií MS SR

Štatistický úrad SR

II. ENVIRONMENT

Methodological notes and definitions

Methodological notes and definitions which are presented in the Statistical Yearbook in the part relating to the capital of the Slovak Republic, apply by analogy also for this supplement.

Source

Regional Office of Environment in Bratislava

Regional Office of Public Health Bratislava,
the capital of the SR

Information portal of Ministry of Environment of
the SR

Integrated automated system of legal
information MJ of the SR

Statistical Office of the SR

II.1* Ochrana prírody a krajiny
Nature and country protection

Mesto, obec <i>Town, Village</i>	Chránená krajinná oblasť <i>Protected landscape area</i>	Národná prírodná rezervácia <i>National natural reserve</i>	Prírodná rezervácia <i>Natural reserve</i>	Chránený areál <i>Protected area</i>	Národná prírodná pamiatka <i>National natural monument</i>	Prírodná pamiatka <i>Natural monument</i>	Chránený krajinný prvok <i>Protected landscape element</i>	Chránené vtáče územie <i>Protected bird territory</i>
<i>okres Malacky / District Malacky</i>								
Borinka	2	-	2	-	-	-	-	2
Gajary	1	-	-	-	-	-	-	1
Jablonové	1	-	-	-	-	-	-	1
Jakubov	1	-	-	-	-	-	-	1
Kostolište	-	-	-	-	-	-	-	1
Kuchyňa	1	-	1	-	-	-	-	1
Láb	1	-	-	-	-	-	-	1
Lozorno	1	-	-	-	-	-	-	1
Malacky	-	-	1	2	-	-	-	-
Malé Leváre	1	-	-	-	-	-	-	1
Marianka	1	-	-	-	-	-	-	1
Pernek	1	-	-	-	-	-	-	1
Plavecké Podhradie	1	2	1	1	-	-	-	1
Plavecký Mikuláš	1	1	1	1	-	1	-	1
Plavecký Štvrtok	1	-	1	-	-	-	-	1
Rohožník	1	-	1	-	-	-	-	1
Sološnica	1	1	-	1	-	-	-	1
Studienka	1	-	-	1	-	-	-	-
Stupava	2	-	2	-	-	-	-	2
Suchohrad	1	-	2	-	-	-	-	-
Veľké Leváre	1	1	-	-	-	-	-	1
Vysoká pri Morave	1	2	-	-	-	-	-	1
Záhorie (VO)	-	-	1	3	-	-	-	-
Záhorská Ves	1	-	-	-	-	-	-	1
Závod	1	-	-	1	-	-	-	1
Zohor	1	-	-	-	-	-	-	1
<i>okres Pezinok / District Pezinok</i>								
Budmerice	-	-	2	-	-	-	-	1
Častá	1	1	-	-	-	-	-	1
Doľany	1	-	-	-	-	-	-	1
Dubová	1	-	-	-	-	-	-	1
Limbach	1	-	2	-	-	1	-	1
Modra	1	-	-	-	-	1	-	1
Pezinok	1	-	1	-	-	-	-	1
Píla	1	-	-	-	-	-	-	1
Svätý Jur	1	1	1	1	-	-	-	1
Vinosady	1	-	-	-	-	-	-	1

II.1* Ochrana prírody a krajiny
Nature and country protection

dokončenie								End of table
Mesto, obec <i>Town, Village</i>	Chránená krajinná oblasť <i>Protected landscape area</i>	Národná prírodná rezervácia <i>National natural reserve</i>	Prírodná rezervácia <i>Natural reserve</i>	Chránený areál <i>Protected area</i>	Národná prírodná pamiatka <i>National natural monument</i>	Prírodná pamiatka <i>Natural monument</i>	Chránený krajinný prvok <i>Protected landscape element</i>	Chránené vtáčie územie <i>Protected bird territory</i>
<i>okres Senec / District Senec</i>								
Blatné	-	-	-	-	-	-	-	1
Čataj	-	-	-	-	-	-	-	1
Dunajská Lužná	1	-	-	-	-	-	-	1
Hamuliakovo	1	-	-	-	-	-	-	1
Chorvátsky Grob	-	1	-	-	-	-	-	-
Igram	-	-	-	-	-	-	-	1
Kalinkovo	1	-	-	-	-	-	-	1
Kaplňa	-	-	-	-	-	-	-	1
Reca	-	-	-	-	-	-	-	1
Nový Svet	-	-	-	-	-	-	-	1

II.19* Zloženie pitnej vody v jednotlivých lokalitách
Composition of drinking water in individual localities

Mesto, obec Town, Village	Obsah dusičnanov ¹⁾ (hygienický limit 50 mg.l ⁻¹) <i>Nitrogens contents ¹⁾</i> (hygienic limit 50 mg.l ⁻¹)			Oxidovateľnosť ²⁾ (hygienický limit 3 mg.l ⁻¹) <i>Oxidation ²⁾</i> (hygienic limit 3 mg.l ⁻¹)			Obsah mangánu ¹⁾ (hygienický limit 0,05 mg.l ⁻¹) <i>Manganese contents ¹⁾</i> (hygienic limit 0,05 mg.l ⁻¹)		
	2009	2010	2011	2009	2010	2011	2009	2010	2011
	okres Malacky / District Malacky								
Borinka	18,5	20,1	21,3	0,5	0,3	0,3	0,005	0,00	0,020
Gajary	10,0	17,9	23,5	1,4	0,4	0,5	0,003	0,01	0,014
Jablonové	50,3	22,6	18,4	0,5	0,1	0,3	0,009	0,00	0,008
Jakubov	4,8	31,9	4,6	1,5	2,1	1,5	0,009	0,00	0,040
Kostolište	30,0	36,8	38,8	0,3	0,3	0,5	0,000	0,00	0,001
Kuchyňa	17,7	16,9	16,9	0,4	0,2	0,3	0,010	0,00	0,018
Láb	10,3	10,6	13,0	0,6	0,5	0,8	0,025	0,00	0,000
Lozorno	20,0	20,6	21,0	1,3	0,3	0,5	0,060	0,00	0,001
Malacky	22,0	14,8	36,9	0,4	0,4	0,6	0,003	0,01	0,001
Marianka	14,0	.	.	0,8	.	.	0,001	.	.
Plavecký Mikuláš	22,6	28,0	.	0,5	0,2	.	0,001	0,03	.
Plavecké Podhradie	32,0	34,7	31,7	0,4	0,3	0,4	0,002	0,00	0,014
Plavecký Štvrtok	8,0	10,6	13,0	0,7	0,7	0,8	0,016	0,01	0,000
Rohožník	36,1	17,7	49,8	0,5	0,2	0,5	0,001	0,00	0,001
Sološnica	28,0	19,5	37,8	0,3	0,2	0,5	0,002	0,00	0,000
Suchohrad	6,5	8,8	18,5	0,8	0,5	0,4	0,001	0,01	0,000
Studienka	29,3	.	.	0,8	.	.	0,017	.	.
Stupava	17,0	16,7	18,6	0,6	0,3	0,4	0,013	0,00	0,006
Veľké Leváre	7,9	11,6	10,6	0,6	0,4	0,6	0,010	0,01	0,006
Vysoká pri Morave	7,6	8,8	11,0	0,9	0,6	0,8	0,002	0,01	0,003
Záhorie (VO)
Záhorská Ves	9,0	11,7	13,3	0,6	0,8	0,8	0,025	0,00	0,000
Závod	1,5	1,6	1,8	1,2	1,1	1,4	0,002	0,12	0,113
Zohor	9,1	9,8	7,2	0,9	0,6	0,9	0,002	0,00	0,001

¹⁾ limity sú určené nariadením vlády SR č. 354/2006 Z.z., ktorým sa ustanovujú požiadavky na vodu určenú na ľudskú spotrebu a kontrolu kvality vody určenej na ľudskú spotrebu

²⁾ chemická spotreba kyslíka Mn metódou

¹⁾ Limits by the Decree of the Government of the SR No. 354/2006 Code of Acts about demands on drinking water and control of drinking water quality

²⁾ Chemical oxygen demand by Mn method

II.19* Zloženie pitnej vody v jednotlivých lokalitách
Composition of drinking water in individual localities

1. pokračovanie

1st continuation

Mesto, obec Town, Village	Obsah dusičnanov ¹⁾ (hygienický limit 50 mg.l ⁻¹) <i>Nitrogens contents ¹⁾</i> (hygienic limit 50 mg.l ⁻¹)			Oxidovateľnosť ²⁾ (hygienický limit 3 mg.l ⁻¹) <i>Oxidation ²⁾</i> (hygienic limit 3 mg.l ⁻¹)			Obsah mangánu ¹⁾ (hygienický limit 0,05 mg.l ⁻¹) <i>Manganese contents ¹⁾</i> (hygienic limit 0,05 mg.l ⁻¹)		
	2009	2010	2011	2009	2010	2011	2009	2010	2011
	okres Pezinok / District Pezinok								
Báhoň	48,6	27,8	24,4	0,5	0,2	0,4	0,006	.	0,001
Budmerice	18,3	15,8	15,8	0,6	0,4	0,5	0,005	0,00	0,006
Častá	18,0	12,1	22,4	0,4	0,4	0,5	0,001	0,01	0,000
Doľany	23,1	5,1	.	0,2	0,4	.	0,002	0,01	.
Dubová	12,1	.	.	0,6	.	.	0,003	.	.
Jablonec	8,9	21,6	20,3	0,7	0,2	0,3	0,061	0,00	0,015
Limbach	8,4	10,4	10,5	0,5	0,4	0,4	0,003	0,00	0,000
Modra	12,0	10,4	10,6	0,5	0,4	0,6	0,049	0,01	0,013
Pezinok	8,1	17,3	11,5	0,7	0,5	0,4	0,018	0,01	0,001
Píla	25,6	.	.	0,5	.	.	0,003	.	.
Slovenský Grob	7,4	16,2	6,1	0,4	0,6	0,5	0,005	0,01	0,079
Svätý Jur	7,1	10,2	5,8	0,4	0,3	0,4	0,002	0,02	0,000
Šenkvice	9,7	5,5	6,4	0,3	0,3	0,5	0,004	0,01	0,001
Štefanová	22,1	.	.	0,4	.	.	0,005	.	.
Viničné	6,8	.	.	0,6	.	.	0,002	.	.
Vinosady	9,4	.	.	0,3	.	.	0,001	.	.
Víštuk	16,1	.	.	0,4	.	.	0,017	.	.

¹⁾ limity sú určené nariadením vlády SR č. 354/2006 Z.z., ktorým sa ustanovujú požiadavky na vodu určenú na ľudskú spotrebu a kontrolu kvality vody určenej na ľudskú spotrebu

²⁾ chemická spotreba kyslíka Mn metódou

¹⁾ Limits by the Decree of the Government of the SR No. 354/2006 Code of Acts about demands on drinking water and control of drinking water quality

²⁾ Chemical oxygen demand by Mn method

II.19* Zloženie pitnej vody v jednotlivých lokalitách
Composition of drinking water in individual localities

dokončenie	End of table								
Mesto, obec Town, Village	Obsah dusičnanov ¹⁾ (hygienický limit 50 mg.l ⁻¹) <i>Nitrogens contents ¹⁾</i> (hygienic limit 50 mg.l ⁻¹)			Oxidovateľnosť ²⁾ (hygienický limit 3 mg.l ⁻¹) <i>Oxidation ²⁾</i> (hygienic limit 3 mg.l ⁻¹)			Obsah mangánu ¹⁾ (hygienický limit 0,05 mg.l ⁻¹) <i>Manganese contents ¹⁾</i> (hygienic limit 0,05 mg.l ⁻¹)		
	2009	2010	2011	2009	2010	2011	2009	2010	2011
	okres Senec / District Senec								
Bernolákovo	6,6	13,1	5,8	0,4	0,4	0,5	0,001	0,01	0,004
Blatné	7,2	6,3	7,0	0,5	0,4	0,4	0,078	0,02	0,032
Boldog	48,7	28,6	31,2	0,6	0,3	0,5	0,002	0,00	0,000
Čataj	28,7	25,4	36,9	0,4	0,3	0,3	0,003	0,03	0,019
Dunajská Lužná	5,0	14,7	5,7	0,1	0,4	0,5	0,035	0,01	0,004
Hamuliakovo	1,1	1,6	1,6	0,5	0,7	0,7	0,005	0,02	0,037
Hrubý Šúr	30,9	34,7	20,9	0,3	0,2	0,3	0,006	0,00	0,004
Hurbanova Ves	16,0	.	9,9	0,8	.	0,4	0,002	.	0,005
Chorvátsky Grob	7,0	8,1	6,0	0,6	0,4	0,4	0,007	0,01	0,000
Igram	33,8	15,1	37,2	0,5	0,3	0,3	0,014	0,02	0,000
Ivanka pri Dunaji	6,8	7,9	5,8	0,3	0,4	0,3	0,006	0,03	0,035
Kalinkovo	1,0	1,6	1,6	0,7	0,5	0,6	0,004	0,02	0,039
Kaplna	41,0	37,2	24,5	0,5	0,2	0,6	0,008	.	0,004
Kostolná pri Dunaji	13,2	8,3	6,1	0,4	0,6	0,8	0,088	0,02	0,020
Kráľová pri Senci	29,8	34,5	37,2	0,3	0,3	0,5	0,001	0,00	0,002
Malinovo	6,3	6,8	7,4	0,5	0,3	0,5	0,002	0,01	0,002
Miloslavov	5,1	11,0	5,7	0,8	0,3	0,4	0,008	0,00	0,004
Most pri Bratislave	6,9	6,7	.	0,3	0,3	.	0,001	0,01	.
Nová Dedinka	7,8	26,2	28,7	0,4	0,3	0,5	0,007	0,01	0,004
Reca	49,0	.	.	0,4	.	.	0,033	.	.
Rovinka	5,3	3,7	5,5	0,6	0,4	0,6	0,055	0,11	0,111
Senec	31,1	14,0	29,7	0,4	0,4	0,5	0,002	0,01	0,007
Tomášov	7,1	10,2	6,1	0,5	0,4	0,2	0,001	0,01	0,005
Tureň	7,2	.	.	0,6	.	.	0,002	.	.
Veľký Biel	7,6	27,5	32,2	0,5	0,2	0,6	0,001	0,00	0,000
Vlky	7,1	5,2	5,4	0,3	0,5	0,2	0,002	0,01	0,000
Zálesie	7,3	7,7	7,5	0,5	0,4	0,5	0,003	0,01	0,001

¹⁾ limity sú určené nariadením vlády SR č. 354/2006 Z.z., ktorým sa ustanovujú požiadavky na vodu určenú na ľudskú spotrebu a kontrolu kvality vody určenej na ľudskú spotrebu

²⁾ chemická spotreba kyslíka Mn metódou

¹⁾ Limits by the Decree of the Government of the SR No. 354/2006 Code of Acts about demands on drinking water and control of drinking water quality

²⁾ Chemical oxygen demand by Mn method

II.31* Verejná zeleň a cintoríny k 31.12.2011
Public verdancy and cemeteries as of Dec. 31, 2011

Mesto, obec <i>Town, Village</i>	Verejná zeleň v ha <i>Public verdancy in ha</i>		Cintoríny <i>Cemeteries</i>		Domy smútku <i>Mourn houses</i>
	spolu <i>in total</i>	z toho parková <i>of which Park</i>	počet <i>Number</i>	rozloha v ha <i>Area in ha</i>	počet <i>Number</i>
	okres Malacky / <i>District Malacky</i>				
Borinka	0,30	0,10	1	0,73	1
Gajary	2,87	0,49	1	2,04	1
Jablonové	1,20	1,20	1	0,47	1
Jakubov	4,00	0,50	1	0,86	1
Kostolište	0,70	0,30	1	0,80	1
Kuchyňa	1,19	0,58	1	1,08	1
Láb	1,20	0,60	1	0,80	1
Lozorno	0,72	0,72	1	3,20	1
Malacky	27,40	26,11	2	3,94	1
Malé Leváre	0,25	-	1	0,55	1
Marianka	0,20	0,20	1	0,80	1
Pernek	3,50	0,80	1	0,30	1
Plavecké Podhradie	12,00	2,40	1	0,28	1
Plavecký Mikuláš	0,62	0,30	2	0,42	1
Plavecký Štvrtok	3,00	3,00	1	0,79	1
Rohožník	5,94	0,52	1	0,93	1
Sološnica	1,40	0,60	1	0,55	1
Studienka	6,50	3,50	1	3,00	1
Štupava	46,48	9,52	4	8,97	1
Suchohrad	0,70	0,50	1	0,37	1
Veľké Leváre	1,50	0,60	1	1,20	1
Vysoká pri Morave	1,72	0,15	1	1,00	1
Záhorie (VO)	1,50	1,40	-	-	-
Záhorská Ves	0,12	0,12	1	0,67	1
Závod	3,56	3,48	1	0,85	1
Zohor	9,20	9,20	1	0,68	1

II.31* Verejná zeleň a cintoríny k 31.12.2011
Public verdancy and cemeteries as of Dec. 31, 2011

1. pokračovanie

1st continuation

Mesto, obec <i>Town, Village</i>	Verejná zeleň v ha <i>Public verdancy in ha</i>		Cintoríny <i>Cemeteries</i>		Domy smútku <i>Mourn houses</i>
	spolu <i>in total</i>	z toho parková <i>of which Park</i>	počet <i>Number</i>	rozloha v ha <i>Area in ha</i>	počet <i>Number</i>
	okres Pezinok / <i>District Pezinok</i>				
Báhoň	1,25	0,50	2	1,50	1
Budmerice	2,40	-	1	1,94	1
Častá	4,10	2,40	1	0,80	1
Dofany	2,00	2,00	2	0,70	1
Dubová	4,10	1,54	1	0,64	1
Jablonec	0,51	0,51	1	2,40	1
Limbach	0,50	0,50	1	1,10	1
Modra	21,50	1,53	3	3,11	2
Pezinok	43,64	7,70	3	4,66	3
Píla	0,50	0,50	1	0,50	1
Slovenský Grob	1,35	0,55	1	0,70	1
Svätý Jur	3,61	0,27	3	1,79	1
Šenkvice	10,48	-	3	1,10	2
Štefanová	3,00	2,00	1	1,00	1
Viničné	8,08	8,07	2	0,60	1
Vinosady	1,90	1,90	2	0,80	1
Vištuk	1,50	0,50	1	1,20	1

II.31* Verejná zeleň a cintoríny k 31.12.2011
Public verdancy and cemeteries as of Dec. 31, 2011

dokončenie

End of table

Mesto, obec <i>Town, Village</i>	Verejná zeleň v ha <i>Public verdancy in ha</i>		Cintoríny <i>Cemeteries</i>		Domy smútku <i>Mourn houses</i>
	spolu <i>in total</i>	z toho parková <i>of which Park</i>	počet <i>Number</i>	rozloha v ha <i>Area in ha</i>	počet <i>Number</i>
	okres Senec / <i>District Senec</i>				
Bernolákovo	10,55	4,95	1	2,50	1
Blatné	6,00	0,75	1	2,00	1
Boldog	0,04	0,04	2	0,52	2
Čataj	2,80	1,60	1	1,80	1
Dunajská Lužná	5,50	2,50	3	1,51	3
Hamuliakovo	4,20	2,20	1	2,00	1
Hrubá Borša	2,89	1,02	1	0,65	1
Hrubý Šúr	2,56	0,56	1	1,20	1
Hurbanova Ves	0,80	0,20	1	0,32	1
Chorvátsky Grob	1,20	0,40	1	0,62	1
Igram	0,20	0,20	1	0,30	1
Ivanka pri Dunaji	1,02	0,50	2	1,78	1
Kalinkovo	4,52	2,51	1	0,50	1
Kaplna	1,20	0,40	1	0,50	1
Kostolná pri Dunaji	2,14	-	2	0,70	2
Kráľová pri Senci	6,70	0,73	2	1,56	1
Malinovo	7,00	5,00	1	1,50	1
Miloslavov	1,70	0,15	2	0,93	2
Most pri Bratislave	2,40	0,60	2	0,74	1
Nová Dedinka	10,00	1,60	2	0,90	2
Nový Svet	0,80	0,10	1	0,60	1
Reca	0,07	0,07	3	2,10	1
Rovinka	1,92	0,58	2	1,40	1
Senec	27,60	2,65	2	1,88	1
Tomášov	6,21	2,02	3	3,49	3
Tureň	1,74	0,90	2	0,35	1
Veľký Biel	3,17	1,14	2	1,40	2
Vlky	0,60	0,60	1	0,51	1
Zálesie	1,50	0,50	1	1,60	1

III. OBYVATEĽSTVO

Metodické vysvetlivky a definície

Metodické vysvetlivky a definície uvedené v štatistickej ročenke, v časti týkajúcej sa hlavného mesta SR Bratislavy, platia analogicky aj pre tento dodatok.

Zdroj údajov

Štatistický úrad SR

III. POPULATION

Methodological notes and definitions

Methodological notes and definitions which are presented in the Statistical Yearbook in the part relating to the capital of the Slovak Republic, apply by analogy also for this supplement.

Source

Statistical Office of the SR

III.4* Obyvateľstvo podľa obcí
Population by villages

Mesto, obec / <i>Town, Village</i>	2007	2008	2009	2010	2011
<i>Okres Malacky k 1.7. / District Malacky as of July 1</i>					
Borinka	554	579	591	616	633,5
Gajary	2 873	2 920	2 931	2 954	2 895,5
Jablonové	1 101	1 122	1 135	1 163	1 131,0
Jakubov	1 450	1 473	1 488	1 527	1 482,5
Kostolište	1 108	1 140	1 162	1 183	1 181,5
Kuchyňa	1 679	1 698	1 695	1 707	1 663,0
Láb	1 394	1 408	1 416	1 428	1 454,5
Lozorno	2 881	2 920	2 947	2 975	2 905,5
Malacky	17 851	17 909	18 071	18 087	17 030,0
Malé Leváre	1 124	1 149	1 156	1 157	1 148,5
Marianka	1 179	1 211	1 240	1 290	1 311,0
Pernek	816	831	836	830	812,0
Plavecké Podhradie	738	728	713	707	694,5
Plavecký Mikuláš	707	711	718	715	700,5
Plavecký Štvrtok	2 342	2 375	2 379	2 388	2 314,5
Rohožník	3 563	3 540	3 561	3 566	3 454,0
Sološnica	1 539	1 542	1 546	1 561	1 543,5
Studienka	1 631	1 628	1 646	1 660	1 605,0
Stupava	8 682	8 813	9 120	9 446	9 275,5
Suchohrad	610	624	627	637	618,5
Veľké Leváre	3 589	3 598	3 663	3 681	3 540,0
Vysoká pri Morave	1 977	2 070	2 128	2 164	2 151,5
Záhorie (VO)	204	196	195	189	178,0
Záhorská Ves	1 637	1 717	1 746	1 796	1 778,5
Závod	2 711	2 729	2 748	2 786	2 704,0
Zohor	3 281	3 312	3 347	3 337	3 209,5
<i>Okres Pezinok k 1.7. / District Pezinok as of July 1</i>					
Báhoň	1 716	1 766	1 779	1 767	1 695,0
Budmerice	2 185	2 221	2 256	2 280	2 220,0
Častá	2 138	2 152	2 174	2 211	2 161,0
Dofany	1 029	1 031	1 037	1 034	1 043,0
Dubová	892	902	904	912	917,5
Jablonec	848	890	904	923	908,0
Limbach	1 461	1 579	1 670	1 695	1 697,0
Modra	8 739	8 850	8 932	8 973	8 762,5
Pezinok	21 557	21 770	21 977	22 245	21 176,5
Píla	283	294	306	310	315,0
Slovenský Grob	1 984	2 023	2 043	2 066	2 147,0
Svätý Jur	4 947	4 971	5 110	5 219	5 151,0
Šenkvice	4 453	4 521	4 535	4 621	4 502,0
Štefanová	318	325	316	325	325,0
Viničné	1 755	1 825	1 903	2 019	2 035,0
Vinosady	1 112	1 151	1 195	1 211	1 200,0
Višťuk	1 358	1 362	1 361	1 377	1 341,0

III.4* Obyvateľstvo podľa obcí
Population by villages

1. pokračovanie

1st continuation

Mesto, obec / <i>Town, Village</i>	2007	2008	2009	2010	2011
<i>Okres Senec k 1.7. / District Senec as of July 1</i>					
Bernolákovo	5 095	5 187	5 300	5 423	5 402,5
Blatné	1 552	1 602	1 633	1 658	1 627,5
Boldog	434	423	430	432	427,0
Čataj	994	1 045	1 062	1 097	1 090,5
Dunajská Lužná	3 563	3 854	4 117	4 352	4 479,0
Hamuliakovo	1 226	1 289	1 300	1 407	1 427,0
Hrubá Borša	402	423	425	436	442,0
Hrubý Šúr	664	679	712	742	761,5
Hurbanova Ves	258	265	272	288	284,0
Chorvátsky Grob	2 250	2 670	3 049	3 413	3 773,5
Igram	559	550	553	558	553,0
Ivanka pri Dunaji	5 724	5 851	5 962	6 028	5 906,0
Kalinkovo	1 059	1 094	1 131	1 168	1 172,0
Kaplňa	708	690	716	715	691,0
Kostolná pri Dunaji	498	504	510	507	511,5
Kráľová pri Senci	1 455	1 522	1 559	1 609	1 608,0
Malinovo	1 471	1 545	1 619	1 732	1 882,5
Miloslavov	1 296	1 475	1 588	1 742	1 791,0
Most pri Bratislave	1 634	1 733	1 877	2 029	2 155,5
Nová Dedinka	1 853	1 876	1 915	1 986	2 006,0
Nový Svet	61	59	59	59	69,0
Reca	1 279	1 300	1 336	1 396	1 382,5
Rovinka	1 572	1 743	1 955	2 164	2 270,5
Senec	15 695	15 872	16 217	16 497	17 115,5
Tomášov	2 249	2 267	2 299	2 332	2 329,0
Tureň	915	960	982	1 014	988,0
Veľký Biel	2 198	2 244	2 288	2 323	2 307,5
Vlky	411	432	440	445	426,5
Zálesie	1 244	1 311	1 385	1 484	1 500,0

III.4* Obyvateľstvo podľa obcí
Population by villages

2. pokračovanie

2nd continuation

Mesto, obec / Town, Village	2007	2008	2009	2010	2011
<i>Okres Malacký k 31.12. / District Malacký as of Dec. 31</i>					
Borinka	557	586	597	644	655
Gajary	2 894	2 960	2 936	2 977	2 921
Jablonové	1 112	1 129	1 136	1 167	1 143
Jakubov	1 466	1 472	1 510	1 524	1 496
Kostolište	1 132	1 151	1 150	1 205	1 203
Kuchyňa	1 691	1 680	1 697	1 713	1 672
Láb	1 401	1 412	1 425	1 444	1 471
Lozorno	2 901	2 935	2 964	3 004	2 913
Malacký	17 887	17 937	18 097	18 132	17 066
Malé Leváre	1 129	1 153	1 151	1 182	1 155
Marianka	1 191	1 226	1 277	1 315	1 355
Pernek	824	838	832	841	809
Plavecké Podhradie	735	723	708	700	686
Plavecký Mikuláš	714	710	714	716	703
Plavecký Štvrtok	2 362	2 383	2 385	2 392	2 323
Rohožník	3 534	3 554	3 559	3 552	3 481
Sološnica	1 544	1 543	1 550	1 569	1 549
Studienka	1 629	1 640	1 653	1 666	1 600
Stupava	8 745	8 940	9 333	9 544	9 345
Suchohrad	619	631	639	637	623
Veľké Leváre	3 575	3 627	3 678	3 672	3 545
Vysoká pri Morave	1 981	2 105	2 151	2 200	2 183
Záhorie (VO)	199	194	190	186	176
Záhorská Ves	1 679	1 726	1 767	1 825	1 795
Závod	2 708	2 733	2 764	2 799	2 710
Zohor	3 297	3 330	3 335	3 330	3 207
<i>Okres Pezinok k 31.12. / District Pezinok as of Dec. 31</i>					
Báhoň	1 740	1 782	1 772	1 752	1 700
Budmerice	2 215	2 247	2 258	2 294	2 228
Častá	2 141	2 166	2 183	2 230	2 163
Dofany	1 027	1 031	1 037	1 042	1 045
Dubová	904	909	907	915	920
Jablonec	850	896	914	924	919
Limbach	1 495	1 623	1 688	1 724	1 730
Modra	8 804	8 888	8 957	8 989	8 795
Pezinok	21 656	21 839	22 068	22 324	21 263
Píla	285	299	306	316	313
Slovenský Grob	1 994	2 037	2 059	2 115	2 192
Svätý Jur	4 972	5 012	5 167	5 258	5 229
Šenkvice	4 485	4 516	4 579	4 640	4 522
Štefanová	321	322	321	340	323
Viničné	1 795	1 849	1 972	2 070	2 079
Vinosady	1 125	1 179	1 210	1 222	1 216
Víštuk	1 355	1 360	1 369	1 392	1 338

III.4* Obyvateľstvo podľa obcí
Population by villages

3. pokračovanie

3rd continuation

<i>Mesto, obec / Town, Village</i>	2007	2008	2009	2010	2011
<i>Okres Senec k 31.12. / District Senec as of Dec. 31</i>					
Bernolákovo	5 149	5 257	5 334	5 520	5 476
Blatné	1 571	1 623	1 629	1 678	1 632
Boldog	431	424	429	434	426
Čataj	1 003	1 051	1 087	1 100	1 105
Dunajská Lužná	3 650	3 962	4 222	4 486	4 636
Hamuliakovo	1 268	1 277	1 356	1 457	1 455
Hrubá Borša	417	423	427	455	446
Hrubý Šúr	672	689	728	746	774
Hurbanova Ves	260	269	289	296	284
Chorvátsky Grob	2 448	2 859	3 162	3 754	3 932
Igram	550	556	559	557	555
Ivanka pri Dunaji	5 777	5 877	5 997	6 094	5 934
Kalinkovo	1 068	1 105	1 141	1 193	1 177
Kaplňa	700	717	721	713	698
Kostolná pri Dunaji	495	501	504	522	516
Kráľová pri Senci	1 486	1 536	1 582	1 636	1 627
Malinovo	1 498	1 583	1 650	1 777	1 956
Miloslavov	1 372	1 537	1 670	1 790	1 856
Most pri Bratislave	1 690	1 819	1 973	2 086	2 256
Nová Dedinka	1 869	1 886	1 945	2 020	2 045
Nový Svet	59	59	59	66	71
Reca	1 291	1 320	1 353	1 421	1 401
Rovinka	1 631	1 837	2 039	2 241	2 382
Senec	15 750	16 019	16 353	16 665	17 289
Tomášov	2 271	2 279	2 308	2 354	2 355
Tureň	944	976	994	1 015	997
Veľký Biel	2 219	2 285	2 314	2 361	2 338
Vlky	429	442	440	447	428
Zálesie	1 285	1 346	1 415	1 518	1 538

III.4* Obyvateľstvo podľa obcí
Population by villages

4. pokračovanie

4th continuation

Mesto, obec Town, Village	Muži / Males					Ženy / Females				
	2007	2008	2009	2010	2011	2007	2008	2009	2010	2011
okres Malacky k 31.12. / District Malacky as of Dec. 31										
Borinka	275	287	295	319	328	282	299	302	325	327
Gajary	1 400	1 436	1 417	1 446	1 431	1 494	1 524	1 519	1 531	1 490
Jablonové	539	544	547	565	553	573	585	589	602	590
Jakubov	734	738	759	761	748	732	734	751	763	748
Kostolište	568	573	578	605	594	564	578	572	600	609
Kuchyňa	841	837	853	864	839	850	843	844	849	833
Láb	694	696	698	711	731	707	716	727	733	740
Lozorno	1 462	1 477	1 486	1 509	1 466	1 439	1 458	1 478	1 495	1 447
Malacky	8 758	8 795	8 863	8 868	8 284	9 129	9 142	9 234	9 264	8 782
Malé Leváre	567	577	578	589	572	562	576	573	593	583
Marianka	586	604	623	643	663	605	622	654	672	692
Pernek	387	401	395	403	397	437	437	437	438	412
Plavecké Podhradie	355	349	342	341	338	380	374	366	359	348
Plavecký Mikuláš	350	349	355	355	352	364	361	359	361	351
Plavecký Štvrtok	1 157	1 165	1 163	1 172	1 137	1 205	1 218	1 222	1 220	1 186
Rohožník	1 761	1 771	1 778	1 775	1 730	1 773	1 783	1 781	1 777	1 751
Sološnica	758	769	773	776	763	786	774	777	793	786
Studienka	799	803	807	817	794	830	837	846	849	806
Stupava	4 191	4 290	4 472	4 566	4 452	4 554	4 650	4 861	4 978	4 893
Suchohrad	319	322	325	321	313	300	309	314	316	310
Veľké Leváre	1 764	1 787	1 803	1 797	1 734	1 811	1 840	1 875	1 875	1 811
Vysoká pri Morave	954	1 056	1 085	1 110	1 107	1 027	1 049	1 066	1 090	1 076
Záhorie (VO)	104	106	104	101	95	95	88	86	85	81
Záhorská Ves	826	842	864	890	873	853	884	903	935	922
Závod	1 340	1 356	1 374	1 389	1 358	1 368	1 377	1 390	1 410	1 352
Zohor	1 590	1 620	1 626	1 618	1 564	1 707	1 710	1 709	1 712	1 643
okres Pezinok k 31.12. / District Pezinok as of Dec. 31										
Báhoň	861	885	873	875	843	879	897	899	877	857
Budmerice	1 098	1 119	1 128	1 135	1 095	1 117	1 128	1 130	1 159	1 133
Častá	1 037	1 040	1 050	1 074	1 042	1 104	1 126	1 133	1 156	1 121
Doľany	496	502	507	511	513	531	529	530	531	532
Dubová	429	434	434	438	452	475	475	473	477	468
Jablonec	429	450	462	461	451	421	446	452	463	468
Limbach	719	782	810	828	835	776	841	878	896	895
Modra	4 244	4 300	4 343	4 363	4 276	4 560	4 588	4 614	4 626	4 519
Pezinok	10 414	10 492	10 583	10 683	10 112	11 242	11 347	11 485	11 641	11 151
Píla	142	151	155	161	158	143	148	151	155	155
Slovenský Grob	977	997	1 004	1 037	1 071	1 017	1 040	1 055	1 078	1 121
Svätý Jur	2 366	2 386	2 475	2 521	2 495	2 606	2 626	2 692	2 737	2 734
Šenkvice	2 204	2 223	2 260	2 284	2 224	2 281	2 293	2 319	2 356	2 298
Štefanová	158	159	161	170	162	163	163	160	170	161
Viničné	874	900	966	1 020	1 015	921	949	1 006	1 050	1 064
Vinosady	543	566	588	593	596	582	613	622	629	620
Višťuk	671	673	676	692	666	684	687	693	700	672

III.4* Obyvateľstvo podľa obcí
Population by villages

dokončenie

End of table

Mesto, obec Town, Village	Muži / Males					Ženy / Females				
	2007	2008	2009	2010	2011	2007	2008	2009	2010	2011
<i>okres Senec k 31.12. / District Senec as of Dec. 31</i>										
Bernolákovo	2 483	2 529	2 571	2 671	2 641	2 666	2 728	2 763	2 849	2 835
Blatné	741	763	771	797	777	830	860	858	881	855
Boldog	216	212	216	220	218	215	212	213	214	208
Čataj	488	511	527	539	542	515	540	560	561	563
Dunajská Lužná	1 770	1 926	2 047	2 177	2 249	1 880	2 036	2 175	2 309	2 387
Hamuliakovo	627	625	669	717	710	641	652	687	740	745
Hrubá Borša	207	208	211	226	219	210	215	216	229	227
Hrubý Šúr	331	337	355	369	382	341	352	373	377	392
Hurbanova Ves	123	126	133	136	133	137	143	156	160	151
Chorvátsky Grob	1 196	1 406	1 564	1 851	1 938	1 252	1 453	1 598	1 903	1 994
Igram	270	272	273	274	272	280	284	286	283	283
Ivanka pri Dunaji	2 760	2 817	2 878	2 925	2 851	3 017	3 060	3 119	3 169	3 083
Kalinkovo	528	545	567	599	589	540	560	574	594	588
Kaplna	355	363	364	357	345	345	354	357	356	353
Kostolná pri Dunaji	238	239	243	252	256	257	262	261	270	260
Kráľová pri Senci	740	758	777	798	791	746	778	805	838	836
Malinovo	716	765	798	865	958	782	818	852	912	998
Miloslavov	658	733	802	856	893	714	804	868	934	963
Most pri Bratislave	815	872	954	1 008	1 099	875	947	1 019	1 078	1 157
Nová Dedinka	930	935	961	1 000	1 006	939	951	984	1 020	1 039
Nový Svet	30	30	30	33	38	29	29	29	33	33
Reca	634	646	663	704	703	657	674	690	717	698
Rovinka	809	899	990	1 092	1 157	822	938	1 049	1 149	1 225
Senec	7 636	7 776	7 928	8 067	8 399	8 114	8 243	8 425	8 598	8 890
Tomášov	1 112	1 103	1 118	1 133	1 138	1 159	1 176	1 190	1 221	1 217
Tureň	458	476	494	500	492	486	500	500	515	505
Veľký Biel	1 068	1 099	1 117	1 145	1 135	1 151	1 186	1 197	1 216	1 203
Vlky	203	214	213	218	207	226	228	227	229	221
Zálesie	615	645	681	727	738	670	701	734	791	800

III.8* Sobáše podľa obcí
Marriages by villages

Mesto, obec / <i>Town, Village</i>	2007	2008	2009	2010	2011
<i>Okres Malacky / District Malacky</i>					
Borinka	4	4	2	2	3
Gajary	15	20	9	15	14
Jablonové	7	8	1	1	6
Jakubov	4	7	5	7	7
Kostolište	6	10	8	5	10
Kuchyňa	6	10	9	6	4
Láb	7	2	10	9	11
Lozorno	19	15	18	11	13
Malacky	91	92	89	95	99
Malé Leváre	11	5	9	4	4
Marianka	4	3	4	5	5
Pernek	4	4	6	3	2
Plavecké Podhradie	3	3	-	4	3
Plavecký Mikuláš	7	6	1	3	5
Plavecký Štvrtok	12	11	13	4	7
Rohožník	12	12	23	19	10
Sološnica	6	11	8	6	5
Studienka	10	7	10	2	9
Stupava	50	47	43	40	54
Suchohrad	7	4	5	3	4
Veľké Leváre	15	16	15	12	15
Vysoká pri Morave	13	10	12	9	8
Záhorie (VO)	1	-	-	-	-
Záhorská Ves	7	7	15	6	6
Závod	16	17	14	10	13
Zohor	17	12	14	10	14
<i>Okres Pezinok / District Pezinok</i>					
Báhoň	4	7	10	5	6
Budmerice	8	14	12	17	10
Častá	7	16	15	12	6
Dolňany	4	1	1	6	3
Dubová	5	4	4	2	5
Jablonec	8	3	1	4	7
Limbach	6	5	6	9	5
Modra	49	44	42	50	36
Pezinok	137	125	115	115	113
Píla	2	3	1	-	1
Slovenský Grob	14	8	10	7	12
Svätý Jur	34	27	21	21	29
Šenkvice	30	22	20	13	15
Štefanová	1	2	1	2	2
Viničné	10	10	16	12	10
Vinosady	4	6	4	6	6
Vištuk	7	9	6	4	8

III.8* Sobáše podľa obcí
Marriages by villages

dokončenie

End of table

Mesto, obec / <i>Town, Village</i>	2007	2008	2009	2010	2011
Okres Senec / <i>District Senec</i>					
Bernolákovo	29	26	24	22	29
Blatné	7	14	4	12	9
Boldog	1	2	3	3	1
Čataj	1	1	7	4	8
Dunajská Lužná	14	25	24	22	15
Hamuliakovo	11	5	8	4	5
Hrubá Borša	1	1	1	1	2
Hrubý Šúr	6	2	2	4	4
Hurbanova Ves	1	1	-	1	4
Chorvátsky Grob	15	15	14	15	13
Igram	2	2	2	3	4
Ivanka pri Dunaji	39	33	32	20	24
Kalinkovo	3	6	3	7	3
Kaplňa	-	4	3	3	2
Kostolná pri Dunaji	4	3	3	2	1
Kráľová pri Senci	9	12	9	9	5
Malinovo	5	8	7	6	3
Miloslavov	6	6	8	9	11
Most pri Bratislave	12	10	7	10	22
Nová Dedinka	7	8	13	13	9
Nový Svet	3	-	-	-	-
Reca	7	3	6	8	6
Rovinka	13	9	12	6	5
Senec	89	102	89	98	86
Tomášov	14	9	9	11	12
Tureň	9	2	5	1	7
Veľký Biel	8	12	6	6	7
Vlky	1	2	1	3	-
Zálesie	6	4	6	7	2

III.9* Rozvody podľa obcí
Divorces by villages

Mesto, obec / <i>Town, Village</i>	2007	2008	2009	2010	2011
<i>Okres Malacky / District Malacky</i>					
Borinka	2	-	1	-	6
Gajary	10	3	10	15	9
Jablonové	4	2	1	2	4
Jakubov	4	6	6	5	1
Kostolište	1	2	4	3	2
Kuchyňa	3	6	7	12	2
Láb	3	1	1	3	2
Lozorno	6	3	7	6	9
Malacky	62	67	53	52	54
Malé Leváre	3	1	2	2	5
Marianka	3	1	3	5	2
Pernek	3	2	2	-	2
Plavecké Podhradie	2	1	1	1	-
Plavecký Mikuláš	1	1	-	3	2
Plavecký Štvrtok	4	4	4	4	1
Rohožník	8	4	4	6	16
Sološnica	2	4	4	3	1
Studienka	2	2	3	7	-
Stupava	25	18	23	30	29
Suchohrad	1	3	-	3	2
Veľké Leváre	7	7	6	7	12
Vysoká pri Morave	9	5	2	3	8
Záhorie (VO)	-	-	-	-	-
Záhorská Ves	7	3	6	4	2
Závod	5	10	5	7	2
Zohor	5	9	4	8	7
<i>Okres Pezinok / District Pezinok</i>					
Báhoň	3	3	10	3	5
Budmerice	8	3	3	5	4
Častá	3	7	5	5	3
Doľany	2	-	1	1	1
Dubová	2	1	2	-	-
Jablonec	4	1	5	2	1
Limbach	5	4	6	3	6
Modra	31	17	22	24	28
Pezinok	69	80	93	63	56
Píla	2	-	1	-	-
Slovenský Grob	3	4	5	4	2
Svätý Jur	22	6	17	11	8
Šenkvice	7	8	8	9	14
Štefanová	1	-	1	0	3
Viničné	3	2	1	2	6
Vinosady	1	2	3	2	1
Višťuk	3	2	7	1	2

III.9* Rozvody podľa obcí
Divorces by villages

dokončenie	End of table				
Mesto, obec / <i>Town, Village</i>	2007	2008	2009	2010	2011
	<i>Okres Senec / District Senec</i>				
Bernolákovo	15	17	16	17	10
Blatné	3	-	2	3	3
Boldog	-	1	1	-	1
Čataj	2	1	-	2	2
Dunajská Lužná	8	8	12	14	11
Hamuliakovo	5	4	5	2	2
Hrubá Borša	2	1	1	-	1
Hrubý Šúr	2	-	1	-	1
Hurbanova Ves	1	-	-	-	1
Chorvátsky Grob	1	2	18	7	13
Igram	1	1	-	1	-
Ivanka pri Dunaji	17	8	9	9	16
Kalinkovo	1	2	1	3	2
Kaplňa	1	2	-	1	1
Kostolná pri Dunaji	2	-	-	1	1
Kráľová pri Senci	3	4	7	2	4
Malinovo	4	4	5	4	7
Miloslavov	3	4	2	8	4
Most pri Bratislave	5	2	7	10	6
Nová Dedinka	5	4	7	6	6
Nový Svet	-	-	-	-	-
Reca	2	1	5	1	4
Rovinka	2	2	9	9	5
Senec	63	41	66	38	47
Tomášov	7	4	6	4	8
Tureň	-	2	-	4	2
Veľký Biel	6	4	5	3	8
Vlky	2	1	-	2	-
Zálesie	4	3	1	6	4

III.12* Narodení podľa obcí
Births by villages

Mesto, obec Town, Village	Narodení / Births									
	spolu / Total					z toho živo / of which live				
	2007	2008	2009	2010	2011	2007	2008	2009	2010	2011
okres Malacky / District Malacky										
Borinka	5	4	4	5	11	5	4	4	5	11
Gajary	26	39	26	36	37	26	38	26	35	37
Jablonové	11	11	14	13	14	11	11	14	13	14
Jakubov	15	16	23	17	21	15	16	22	17	21
Kostolište	11	13	18	19	16	11	13	18	19	16
Kuchyňa	19	15	18	15	19	18	15	18	15	18
Láb	12	11	10	17	19	12	11	10	17	19
Lozorno	27	34	31	28	36	27	34	31	28	36
Malacky	193	209	229	209	230	192	209	229	209	229
Malé Leváre	12	8	11	12	15	12	8	11	12	15
Marianka	8	8	15	9	11	8	8	15	9	11
Pernek	10	10	7	12	11	10	10	7	12	11
Plavecké Podhradie	6	7	4	2	5	6	7	4	2	5
Plavecký Mikuláš	5	4	10	4	4	5	4	10	4	4
Plavecký Štvrtok	30	27	23	24	30	30	27	23	24	30
Rohožník	34	45	55	42	58	34	45	55	42	58
Sološnica	15	19	14	15	16	15	19	14	15	16
Studienka	15	18	14	24	14	15	18	14	24	14
Stupava	101	94	120	128	119	101	94	120	128	119
Suchohrad	4	7	9	4	2	4	7	9	4	2
Veľké Leváre	36	39	35	35	34	36	37	35	35	34
Vysoká pri Morave	27	29	32	23	32	27	29	31	23	32
Záhorie (VO)	-	4	1	-	-	-	4	1	-	-
Záhorská Ves	18	21	32	24	25	18	21	32	24	25
Závod	25	37	40	34	29	25	36	40	34	29
Zohor	35	32	40	30	31	34	32	40	30	31
okres Pezinok / District Pezinok										
Báhoň	17	22	22	8	13	17	22	22	8	13
Budmerice	26	24	30	27	27	26	24	30	27	27
Častá	25	14	31	22	25	25	14	31	22	25
Dolňany	11	6	9	5	13	11	6	9	5	13
Dubová	5	8	6	10	7	5	8	6	10	7
Jablonec	12	11	8	8	8	12	11	8	8	8
Limbach	13	26	15	31	14	13	26	15	31	14
Modra	81	99	102	106	111	81	98	102	106	111
Pezinok	269	279	293	286	288	269	279	292	286	288
Píla	1	4	4	5	3	1	4	4	5	3
Slovenský Grob	21	26	27	23	23	21	26	27	23	23
Svätý Jur	63	60	70	61	69	63	60	70	61	69
Šenkvice	39	43	33	45	39	39	43	33	45	39
Štefanová	1	2	1	5	3	1	2	1	5	3
Viničné	19	15	28	30	29	19	15	28	30	29
Vinosady	15	14	16	14	13	15	14	16	14	13
Višňuk	15	14	14	16	11	15	14	14	16	11

III.12* Narodení podľa obcí
Births by villages

dokončenie

End of table

Mesto, obec Town, Village	Narodení / Births									
	spolu / Total					z toho živo / of which live				
	2007	2008	2009	2010	2011	2007	2008	2009	2010	2011
	okres Senec / District Senec									
Bernolákovo	44	49	61	77	51	44	49	61	77	51
Blatné	21	23	19	26	20	21	23	19	26	20
Boldog	3	1	6	3	4	3	1	6	3	4
Čataj	16	13	11	12	13	16	13	11	12	13
Dunajská Lužná	47	60	57	69	90	47	60	57	69	90
Hamuliakovo	15	16	17	16	20	15	16	17	16	20
Hrubá Borša	4	3	7	5	2	4	3	7	5	2
Hrubý Šúr	5	9	11	9	8	5	9	11	9	8
Hurbanova Ves	3	3	3	2	4	3	3	3	2	4
Chorvátsky Grob	43	43	61	61	60	43	43	61	61	60
Igram	6	7	3	4	5	6	7	3	4	5
Ivanka pri Dunaji	60	51	71	72	60	60	51	71	72	60
Kalinkovo	11	8	7	14	4	11	8	7	14	4
Kaplna	4	7	5	2	8	4	7	5	2	8
Kostolná pri Dunaji	8	7	8	8	7	8	7	8	8	7
Kráľová pri Senci	11	16	17	17	15	11	16	17	17	15
Malinovo	17	27	25	25	31	17	27	25	25	31
Miloslavov	17	27	29	28	27	17	27	29	28	27
Most pri Bratislave	16	13	24	31	40	16	13	24	31	40
Nová Dedinka	26	24	21	26	25	26	24	20	25	25
Nový Svet	-	-	-	1	1	-	-	-	1	1
Reca	15	14	24	27	16	15	14	24	27	16
Rovinka	11	24	30	37	34	11	24	30	37	34
Senec	191	202	240	246	252	191	202	240	246	251
Tomášov	24	18	21	25	31	24	18	21	25	31
Tureň	16	11	15	15	10	16	11	15	15	10
Veľký Biel	23	25	17	27	28	23	25	17	27	28
Vlky	6	6	2	4	4	6	6	2	4	4
Zálesie	15	22	23	34	29	15	22	23	34	29

III.15* Potraty podľa obcí
Abortions by villages

Mesto, obec <i>Town, Village</i>	Potraty / <i>Abortions</i>									
	spolu / <i>Total</i>					z toho UPT / <i>of which induced abortion</i>				
	2007	2008	2009	2010	2011	2007	2008	2009	2010	2011
<i>okres Malacky / District Malacky</i>										
Borinka	3	2	-	-	1	3	2	-	-	1
Gajary	14	13	8	11	8	14	10	6	8	6
Jablonové	4	6	1	7	3	3	5	1	6	3
Jakubov	9	5	9	7	8	8	4	9	6	6
Kostolište	5	5	4	5	4	4	4	3	5	4
Kuchyňa	3	2	7	7	7	2	2	6	6	4
Láb	2	10	11	1	4	2	9	8	1	3
Lozorno	5	14	15	8	13	3	11	11	7	10
Malacky	67	55	79	80	66	59	50	66	61	53
Malé Leváre	7	1	5	10	2	6	1	4	8	2
Mariánka	1	2	3	4	3	-	2	3	4	2
Pernek	4	8	6	3	2	3	6	5	3	2
Plavecké Podhradie	4	-	2	-	2	4	-	2	-	2
Plavecký Mikuláš	-	-	3	2	1	-	-	1	2	1
Plavecký Štvrtok	11	12	8	5	14	11	8	6	-	11
Rohožník	18	15	12	14	9	16	15	9	8	7
Sološnica	5	6	5	4	3	4	6	4	4	2
Studienka	5	4	5	3	3	5	3	5	3	3
Stupava	24	19	25	33	25	15	18	21	25	19
Suchohrad	1	1	2	3	-	1	1	2	3	-
Veľké Leváre	23	21	22	13	13	19	20	22	10	11
Vysoká pri Morave	4	6	12	16	8	3	5	11	13	6
Záhorie (VO)	-	-	-	-	-	-	-	-	-	-
Záhorská Ves	10	8	4	9	7	10	6	4	5	3
Závod	7	12	8	7	5	3	10	7	7	4
Zohor	13	11	14	20	13	13	9	14	15	10
<i>okres Pezinok / District Pezinok</i>										
Báhoň	4	4	3	2	2	3	4	-	1	2
Budmerice	13	6	4	6	9	5	5	3	6	6
Častá	4	3	6	5	12	3	3	5	3	10
Doľany	2	1	2	2	2	1	1	1	-	1
Dubová	5	-	-	1	1	4	-	-	1	-
Jablonec	-	2	2	2	3	-	1	-	1	3
Limbach	6	2	7	2	-	4	2	5	1	-
Modra	29	30	23	22	14	22	21	19	15	13
Pezinok	86	64	58	54	52	66	49	48	38	39
Píla	-	-	2	-	2	-	-	2	-	-
Slovenský Grob	10	4	13	3	6	10	4	10	2	5
Svätý Jur	15	20	18	10	11	11	18	9	6	9
Šenkvice	9	12	15	10	6	7	11	11	8	5
Štefanová	1	-	3	-	2	-	-	2	-	1
Viničné	6	5	4	6	6	5	2	4	5	4
Vinosady	2	4	4	6	2	2	3	4	5	2
Višťuk	2	3	3	1	1	1	1	2	1	1

III.15* Potraty podľa obcí
Abortions by villages

dokončenie

End of table

Mesto, obec Town, Village	Potraty / Abortions									
	spolu / Total					z toho UPT / of which Induced abortion				
	2007	2008	2009	2010	2011	2007	2008	2009	2010	2011
okres Senec / District Senec										
Bernolákovo	25	13	19	10	13	15	13	15	7	10
Blatné	9	2	5	6	5	3	2	4	5	2
Boldog	1	-	-	-	-	1	-	-	-	-
Čataj	3	1	1	2	1	2	1	1	2	1
Dunajská Lužná	16	17	10	15	14	14	12	10	12	9
Hamuliakovo	2	3	2	3	6	1	3	2	3	5
Hrubá Borša	-	3	-	-	1	-	2	-	-	1
Hrubý Šúr	-	3	2	-	-	-	2	1	-	-
Hurbanova Ves	1	-	-	1	1	1	-	-	1	1
Chorvátsky Grob	4	9	15	11	18	2	9	10	9	9
Igram	-	-	1	1	1	-	-	1	1	-
Ivanka pri Dunaji	16	13	15	11	14	13	10	12	9	10
Kalinkovo	1	1	1	4	3	1	1	1	4	1
Kaplna	1	1	2	2	1	1	1	2	2	-
Kostolná pri Dunaji	3	1	-	2	-	2	1	-	1	-
Kráľová pri Senci	6	7	3	2	3	3	2	1	2	1
Malinovo	7	3	8	4	6	5	2	6	3	4
Miloslavov	6	3	3	4	3	5	1	-	3	1
Most pri Bratislave	5	1	6	9	6	4	1	6	7	4
Nová Dedinka	5	9	7	5	7	4	8	5	2	7
Nový Svet	-	-	-	-	-	-	-	-	-	-
Reca	5	2	4	2	5	5	-	4	2	4
Rovinka	9	6	6	5	2	7	4	6	3	1
Senec	60	52	52	58	49	48	40	35	45	35
Tomášov	6	7	3	6	7	2	6	3	5	6
Tureň	6	1	2	1	3	4	-	2	1	1
Veľký Biel	6	7	3	3	4	4	7	2	2	2
Vlky	1	-	1	1	1	1	-	1	1	1
Zálesie	2	1	2	3	3	2	1	2	3	2

III.16* Zomretí podľa obcí
Deaths by villages

Mesto, obec Town, Village	Zomretí / Deaths									
	spolu / Total					z toho do 1 roku / of which up to 1 year				
	2007	2008	2009	2010	2011	2007	2008	2009	2010	2011
okres Malacky / District Malacky										
Borinka	6	10	9	4	8	-	-	-	-	-
Gajary	35	21	32	22	26	-	-	-	-	1
Jablonové	7	13	17	15	13	-	-	-	-	-
Jakubov	12	13	17	14	10	-	-	-	-	-
Kostolište	6	14	11	5	11	-	-	-	-	1
Kuchyňa	18	24	15	16	17	-	-	-	-	1
Láb	17	12	9	18	16	-	-	-	-	-
Lozorno	28	28	26	34	31	-	-	-	-	-
Malacky	128	141	139	162	176	-	1	1	2	-
Malé Leváre	7	11	13	9	14	-	-	-	-	-
Marianka	6	8	9	12	11	-	-	-	-	-
Pernek	12	10	18	12	13	-	-	-	-	-
Plavecké Podhradie	11	15	15	11	9	-	-	-	-	-
Plavecký Mikuláš	7	11	7	11	7	-	-	-	-	-
Plavecký Štvrtok	20	16	27	24	22	-	-	-	-	-
Rohožník	23	24	29	13	18	-	-	-	-	1
Sološnica	15	23	14	19	14	-	-	-	-	-
Studienka	31	12	14	22	28	-	-	-	-	-
Stupava	119	110	117	116	129	-	-	2	1	-
Suchohrad	10	4	5	9	2	-	-	-	-	-
Veľké Leváre	41	31	40	36	29	2	-	-	-	-
Vysoká pri Morave	22	22	22	30	10	-	2	-	-	-
Záhorie(VO)	1	1	-	2	-	-	-	-	-	-
Záhorská Ves	22	15	17	11	13	-	1	-	-	-
Závod	31	24	28	30	18	-	-	-	-	-
Zohor	21	38	31	39	24	-	-	-	1	1
okres Pezinok / District Pezinok										
Báhoň	23	16	29	26	21	-	-	-	-	-
Budmerice	17	25	24	22	21	-	-	-	-	-
Častá	24	22	19	15	20	-	1	-	-	-
Dolány	8	8	10	10	10	-	-	-	-	-
Dubová	8	10	10	8	12	-	-	-	-	-
Jablonec	13	9	6	7	12	-	-	-	-	-
Limbach	7	8	9	17	9	-	-	-	-	-
Modra	87	89	84	81	77	-	-	1	1	-
Pezinok	183	177	171	186	174	-	-	-	2	-
Píla	3	2	2	3	4	-	-	-	-	-
Slovenský Grob	15	15	12	17	27	-	-	-	-	-
Svätý Jur	53	51	57	57	46	1	-	-	-	-
Šenkvice	48	41	56	43	47	-	-	-	-	-
Štefanová	2	4	3	2	5	-	-	-	-	-
Viničné	19	19	14	9	22	-	-	-	-	-
Vinosady	12	10	15	15	12	-	-	-	-	-
Višňuk	16	13	12	11	17	-	-	-	-	-

III.16* Zomretí podľa obcí
Deaths by villages

dokončenie

End of table

Mesto, obec Town, Village	Zomretí / Deaths									
	spolu / Total					z toho do 1 roku / of which up to 1 year				
	2007	2008	2009	2010	2011	2007	2008	2009	2010	2011
	okres Senec / District Senec									
Bernolákovo	50	47	47	53	41	-	-	3	-	-
Blatné	15	15	21	12	9	-	-	-	-	1
Boldog	6	2	11	3	6	-	-	-	-	-
Čataj	9	11	13	12	12	-	-	-	-	-
Dunajská Lužná	31	29	36	31	29	-	-	-	-	-
Hamuliakovo	8	11	6	11	8	-	-	-	1	-
Hrubá Borša	3	1	6	8	3	-	-	-	-	-
Hrubý Šúr	9	8	9	11	6	-	-	-	-	-
Hurbanova Ves	-	4	2	2	3	-	-	-	-	-
Chorvátsky Grob	17	17	17	23	21	-	1	-	-	-
Igram	9	6	6	4	6	-	-	-	-	-
Ivanka pri Dunaji	58	59	61	65	61	-	-	-	-	-
Kalinkovo	9	6	8	10	7	-	-	-	-	-
Kaplna	12	3	4	8	6	-	-	-	-	-
Kostolná pri Dunaji	6	5	6	5	7	-	-	-	-	-
Kráľová pri Senci	14	17	15	18	16	-	-	-	-	-
Malinovo	11	10	15	10	11	-	-	-	-	-
Miloslavov	10	5	11	14	4	-	-	-	-	-
Most pri Bratislave	21	14	17	20	10	-	-	-	-	-
Nová Dedinka	8	20	12	19	17	-	-	-	-	-
Nový Svet	1	-	-	1	-	-	-	-	-	-
Reca	13	11	18	20	16	-	-	-	-	-
Rovinka	17	11	11	10	13	-	-	-	-	-
Senec	118	114	117	139	134	2	-	1	2	-
Tomášov	21	32	19	15	17	-	-	1	-	-
Tureň	10	10	11	9	6	-	-	-	1	-
Veľký Biel	15	35	27	14	23	-	-	-	-	-
Vlky	6	1	3	1	3	-	-	-	-	-
Zálesie	8	8	5	6	8	-	-	-	-	-

III.20* Najpočetnejšie príčiny úmrtia podľa obcí
Most causes of death by villages

Mesto, obec <i>Town, Village</i>	Zomretí na / <i>Deaths of</i>									
	nádory <i>Neoplasms</i>					choroby obehovej sústavy <i>Diseases of the circulatory system</i>				
	2007	2008	2009	2010	2011	2007	2008	2009	2010	2011
<i>okres Malacky / District Malacky</i>										
Borinka	2	1	5	1	1	3	5	1	2	5
Gajary	8	5	10	3	5	20	9	15	12	17
Jablonové	-	2	3	4	2	5	4	7	10	5
Jakubov	4	4	2	5	1	6	8	9	5	3
Kostolište	1	1	3	2	5	3	9	5	1	4
Kuchyňa	4	7	3	4	6	12	11	7	7	8
Láb	4	2	-	3	2	9	9	7	7	7
Lozorno	8	8	9	9	5	13	13	12	16	14
Malacky	33	41	32	46	42	64	63	59	74	86
Malé Leváre	3	4	-	1	3	3	2	11	6	7
Marianka	2	1	3	2	3	3	4	3	5	7
Pernek	3	2	2	-	2	9	3	12	8	7
Plavecké Podhradie	3	2	5	-	2	6	5	5	10	4
Plavecký Mikuláš	1	4	3	4	1	4	6	2	4	4
Plavecký Štvrtok	4	2	8	7	5	8	8	12	12	9
Rohožník	9	7	6	1	4	9	11	16	5	10
Sološnica	2	7	5	7	3	8	10	5	7	6
Studienka	6	2	2	3	5	14	6	6	15	17
Stupava	19	18	25	24	29	62	65	57	65	63
Suchohrad	3	1	-	3	1	4	3	2	6	1
Veľké Leváre	8	7	9	7	10	25	17	18	19	10
Vysoká pri Morave	3	4	8	3	2	12	12	12	14	4
Záhorie (VO)	-	-	-	1	-	1	1	-	-	-
Záhorská Ves	-	2	1	2	3	14	8	12	6	8
Závod	5	9	7	3	5	16	9	13	17	10
Zohor	4	8	6	9	3	13	22	20	23	14
<i>okres Pezinok / District Pezinok</i>										
Báhoň	2	2	10	6	4	15	9	11	11	14
Budmerice	4	5	7	7	6	9	14	8	11	12
Častá	6	5	5	3	5	16	13	11	10	12
Doľany	3	-	1	3	1	4	8	6	6	6
Dubová	3	3	2	-	3	3	5	5	6	2
Jablonec	3	2	3	3	3	5	4	2	1	7
Limbach	-	3	4	3	5	4	5	3	9	4
Modra	23	17	27	19	23	46	48	38	48	38
Pezinok	44	42	50	48	37	89	97	80	97	90
Píla	1	1	-	-	2	1	1	1	3	2
Slovenský Grob	3	2	2	4	9	6	10	7	12	14
Svätý Jur	12	9	10	11	12	25	29	31	30	24
Šenkvice	13	6	10	11	15	25	27	33	23	19
Štefanová	1	1	-	1	1	1	2	3	1	3
Viničné	5	4	1	2	6	11	8	12	7	9
Vinosady	3	2	4	2	3	8	3	7	8	4
Višťuk	4	5	2	1	5	9	7	8	7	8

III.20* Najpočetnejšie príčiny úmrtia podľa obcí
Most causes of death by villages

dokončenie

End of table

Mesto, obec Town, Village	Zomretí na / Deaths of									
	nádory <i>Neoplasms</i>					choroby obehovej sústavy <i>Diseases of the circulatory system</i>				
	2007	2008	2009	2010	2011	2007	2008	2009	2010	2011
	<i>okres Senec / District Senec</i>									
Bernolákovo	16	7	11	12	15	16	27	25	27	16
Blatné	6	4	4	1	1	5	8	10	5	5
Boldog	4	1	-	2	3	1	1	8	1	3
Čataj	3	2	5	2	4	6	5	6	6	5
Dunajská Lužná	7	11	18	12	9	18	12	11	16	12
Hamuliakovo	2	4	2	3	2	4	4	4	5	5
Hrubá Borša	2	-	1	1	2	1	1	2	5	1
Hrubý Šúr	2	2	2	4	1	6	3	6	7	5
Hurbanova Ves	-	1	-	1	2	-	2	1	-	-
Chorvátsky Grob	5	4	6	5	7	8	6	8	11	11
Igram	3	-	2	-	1	5	4	2	2	3
Ivanka pri Dunaji	19	12	26	22	17	26	31	23	28	29
Kalinkovo	4	3	4	4	1	4	2	-	4	6
Kaplna	1	-	1	-	1	6	2	3	8	3
Kostolná pri Dunaji	1	2	3	-	2	4	1	3	5	2
Kráľová pri Senci	3	3	1	6	6	7	12	10	10	6
Malinovo	4	3	5	2	2	2	5	8	8	5
Miloslavov	3	1	1	6	3	2	3	5	5	-
Most pri Bratislave	5	4	3	4	3	8	6	9	12	5
Nová Dedinka	1	6	2	6	6	5	9	8	11	9
Nový Svet	-	-	-	-	-	-	-	-	1	-
Reca	1	2	3	1	4	9	7	10	13	9
Rovinka	1	5	2	3	6	10	5	7	4	4
Senec	29	25	33	36	40	64	60	49	69	60
Tomášov	6	9	4	6	-	9	12	7	8	9
Tureň	5	-	3	2	2	4	9	6	4	3
Veľký Biel	3	11	7	2	5	8	16	15	9	11
Vlky	2	1	2	-	1	4	-	-	-	-
Zálesie	-	3	2	2	2	4	1	1	4	4

III.22* Prírodný prírastok obyvateľstva podľa obcí
Natural increase of population by villages

Mesto, obec / <i>Town, Village</i>	2007	2008	2009	2010	2011
<i>Okres Malacky / District Malacky</i>					
Borinka	-1	-6	-5	1	3
Gajary	-9	17	-6	13	11
Jablonové	4	-2	-3	-2	1
Jakubov	3	3	5	3	11
Kostolište	5	-1	7	14	5
Kuchyňa	-	-9	3	-1	1
Láb	-5	-1	1	-1	3
Lozorno	-1	6	5	-6	5
Malacky	64	68	90	47	53
Malé Leváre	5	-3	-2	3	1
Marianka	2	-	6	-3	-
Pernek	-2	-	-11	-	-2
Plavecké Podhradie	-5	-8	-11	-9	-4
Plavecký Mikuláš	-2	-7	3	-7	-3
Plavecký Štvrtok	10	11	-4	-	8
Rohožník	11	21	26	29	40
Sološnica	-	-4	-	-4	2
Studienka	-16	6	-	2	-14
Stupava	-18	-16	3	12	-10
Suchohrad	-6	3	4	-5	-
Veľké Leváre	-5	6	-5	-1	5
Vysoká pri Morave	5	7	9	-7	22
Záhorie (VO)	-1	3	1	-2	-
Záhorská Ves	-4	6	15	13	12
Závod	-6	12	12	4	11
Zohor	13	-6	9	-9	7
<i>Okres Pezinok / District Pezinok</i>					
Báhoň	-6	6	-7	-18	-8
Budmerice	9	-1	6	5	6
Častá	1	-8	12	7	5
Doľany	3	-2	-1	-5	3
Dubová	-3	-2	-4	2	-5
Jablonec	-1	2	2	1	-4
Limbach	6	18	6	14	5
Modra	-6	9	18	25	34
Pezinok	86	102	121	100	114
Píla	-2	2	2	2	-1
Slovenský Grob	6	11	15	6	-4
Svätý Jur	10	9	13	4	23
Šenkvice	-9	2	-23	2	-8
Štefanová	-1	-2	-2	3	-2
Viničné	-	-4	14	21	7
Vinosady	3	4	1	-1	1
Višťuk	-1	1	2	5	-6

III.22* Prírodný prírastok obyvateľstva podľa obcí
Natural increase of population by villages

dokončenie

End of table

Mesto, obec / <i>Town, Village</i>	2007	2008	2009	2010	2011
	<i>Okres Senec / District Senec</i>				
Bernolákovo	-6	2	14	24	10
Blatné	6	8	-2	14	11
Boldog	-3	-1	-5	-	-2
Čataj	7	2	-2	-	1
Dunajská Lužná	16	31	21	38	61
Hamuliakovo	7	5	11	5	12
Hrubá Borša	1	2	1	-3	-1
Hrubý Šúr	-4	1	2	-2	2
Hurbanova Ves	3	-1	1	-	1
Chorvátsky Grob	26	26	44	38	39
Igram	-3	1	-3	-	-1
Ivanka pri Dunaji	2	-8	10	7	-1
Kalinkovo	2	2	-1	4	-3
Kaplňa	-8	4	1	-6	2
Kostolná pri Dunaji	2	2	2	3	-
Kráľová pri Senci	-3	-1	2	-1	-1
Malinovo	6	17	10	15	20
Miloslavov	7	22	18	14	23
Most pri Bratislave	-5	-1	7	11	30
Nová Dedinka	18	4	8	6	8
Nový Svet	-1	-	-	-	1
Reca	2	3	6	7	-
Rovinka	-6	13	19	27	21
Senec	73	88	123	107	117
Tomášov	3	-14	2	10	14
Tureň	6	1	4	6	4
Veľký Biel	8	-10	-10	13	5
Vlky	-	5	-1	3	1
Zálesie	7	14	18	28	21

III.23* Prist'ahovaní a vyst'ahovaní podľa obcí
Immigrants and emigrants by villages

Mesto, obec / Town, Village	2007	2008	2009	2010	2011
	<i>Prist'ahovaní / Immigrants</i>				
	<i>okres Malacky / District Malacky</i>				
Borinka	22	40	23	52	48
Gajary	81	85	46	82	76
Jablonové	27	32	20	45	32
Jakubov	46	24	57	39	37
Kostolište	61	40	22	70	54
Kuchyňa	45	24	34	35	27
Láb	29	25	26	31	51
Lozorno	63	58	61	74	66
Malacky	328	311	339	313	353
Malé Leváre	30	41	23	43	22
Marianka	54	58	65	67	109
Pernek	29	26	12	29	10
Plavecké Podhradie	9	5	3	8	-
Plavecký Mikuláš	16	15	10	16	17
Plavecký Štvrtok	63	37	35	47	38
Rohožník	71	75	41	43	59
Sološnica	26	28	17	42	30
Studienka	42	35	28	37	22
Stupava	288	346	499	347	317
Suchohrad	31	23	18	12	19
Veľké Leváre	40	108	93	33	73
Vysoká pri Morave	51	153	57	73	77
Záhorie (VO)	-	1	1	-	-
Záhorská Ves	69	67	46	62	52
Závod	47	66	52	70	43
Zohor	59	63	35	70	39
	<i>okres Pezinok / District Pezinok</i>				
Báhoň	51	72	34	30	43
Budmerice	67	62	39	68	53
Častá	40	59	24	68	36
Doľany	4	22	23	21	8
Dubová	25	19	12	21	25
Jablonec	22	56	33	19	42
Limbach	74	131	76	73	85
Modra	227	210	179	146	186
Pezinok	562	550	483	584	486
Píla	11	16	7	10	1
Slovenský Grob	46	75	54	71	117
Svätý Jur	113	116	201	174	190
Šenkvice	104	97	126	105	102
Štefanová	9	8	6	22	10
Viničné	84	87	126	98	112
Vinosady	45	65	48	31	54
Višťuk	19	36	21	39	17

III.23* Prist'ahovaní a vyst'ahovaní podľa obcí
Immigrants and emigrants by villages

1. pokračovanie

1st continuation

Mesto, obec / <i>Town, Village</i>	2007	2008	2009	2010	2011
	Prist'ahovaní / <i>Immigrants</i>				
okres Senec / <i>District Senec</i>					
Bernolákovo	168	200	142	247	222
Blatné	44	62	47	48	20
Boldog	15	3	14	9	7
Čataj	20	63	45	21	41
Dunajská Lužná	248	335	313	294	327
Hamuliakovo	74	26	87	114	64
Hrubá Borša	29	7	12	36	16
Hrubý Šúr	27	19	40	25	25
Hurbanova Ves	2	11	22	14	12
Chorvátsky Grob	397	434	295	595	349
Igram	5	14	13	8	20
Ivanka pri Dunaji	190	222	171	175	144
Kalinkovo	44	56	44	52	31
Kaplňa	5	29	8	7	24
Kostolná pri Dunaji	17	15	11	18	15
Kráľová pri Senci	64	68	57	69	57
Malinovo	77	102	86	146	151
Miloslavov	161	165	147	146	138
Most pri Bratislave	108	170	173	146	214
Nová Dedinka	58	55	79	106	89
Nový Svet	2	-	2	7	3
Reca	36	42	46	79	46
Rovinka	150	214	209	232	241
Senec	421	509	492	577	582
Tomášov	64	43	65	61	64
Tureň	32	42	26	24	24
Veľký Biel	63	111	90	77	101
Vlky	19	12	5	9	4
Zálesie	157	78	66	105	98

III.23* Prist'ahovaní a vyst'ahovaní podľa obcí
Immigrants and emigrants by villages

2. pokračovanie

2nd continuation

Mesto, obec / Town, Village	2007	2008	2009	2010	2011
<i>Vyst'ahovaní / Emigrants</i>					
<i>okres Malacky / District Malacky</i>					
Borinka	7	5	7	6	8
Gajary	46	36	64	54	36
Jablonové	9	13	10	12	9
Jakubov	12	21	24	28	21
Kostolište	14	20	30	29	16
Kuchyňa	14	26	20	18	10
Láb	22	13	14	11	21
Lozorno	27	30	37	28	56
Malacky	290	329	269	325	334
Malé Leváre	17	14	23	15	10
Marianka	18	23	20	26	21
Pernek	7	12	7	20	14
Plavecké Podhradie	7	9	7	7	13
Plavecký Mikuláš	12	12	9	7	9
Plavecký Štvrtok	48	27	29	40	29
Rohožník	101	76	62	79	45
Sološnica	16	25	10	19	21
Studienka	27	30	15	26	18
Stupava	118	135	109	148	168
Suchohrad	8	14	14	9	10
Veľké Leváre	69	62	37	38	68
Vysoká pri Morave	40	36	20	17	36
Záhorie (VO)	5	9	6	2	4
Záhorská Ves	25	26	20	17	31
Závod	43	53	33	39	42
Zohor	33	24	39	66	51
<i>okres Pezinok / District Pezinok</i>					
Báhoň	25	36	37	32	25
Budmerice	40	29	34	37	43
Častá	28	26	19	28	37
Dofany	17	16	16	11	7
Dubová	15	12	10	15	15
Jablonec	14	12	17	10	16
Limbach	20	21	17	51	24
Modra	132	135	128	139	155
Pezinok	397	469	375	428	427
Píla	6	4	2	2	4
Slovenský Grob	30	43	47	21	23
Svätý Jur	80	85	59	87	57
Šenkvice	68	68	40	46	54
Štefanová	8	5	5	6	12
Viničné	19	29	17	21	31
Vinosady	17	15	18	18	23
Vištuk	36	32	14	21	17

III.23* Prist'ahovaní a vyst'ahovaní podľa obcí
Immigrants and emigrants by villages

dokončenie

End of table

Mesto, obec / Town, Village	2007	2008	2009	2010	2011
	Vyst'ahovaní / Emigrants				
okres Senec / District Senec					
Bernolákovo	66	94	79	85	85
Blatné	13	18	39	13	22
Boldog	2	9	4	4	7
Čataj	14	17	7	8	13
Dunajská Lužná	42	54	74	68	74
Hamuliakovo	18	22	19	18	20
Hrubá Borša	6	3	9	5	7
Hrubý Šúr	9	3	3	5	2
Hurbanova Ves	11	1	3	7	13
Chorvátsky Grob	52	49	36	41	71
Igram	13	9	7	10	15
Ivanka pri Dunaji	77	114	61	85	87
Kalinkovo	15	21	7	4	18
Kaplňa	8	16	5	9	12
Kostolná pri Dunaji	13	11	10	3	6
Kráľová pri Senci	17	17	13	14	18
Malinovo	24	34	29	34	24
Miloslavov	15	22	32	40	31
Most pri Bratislave	27	40	26	44	43
Nová Dedinka	17	42	28	37	19
Nový Svet	2	-	2	-	-
Reca	12	16	19	18	9
Rovinka	16	21	26	57	39
Senec	286	328	281	372	352
Tomášov	44	21	38	25	26
Tureň	11	11	12	9	10
Veľký Biel	26	35	51	43	45
Vlky	7	4	6	5	2
Zálesie	15	31	15	30	43

III.24* Prírastok obyvateľstva sťahovaním podľa obcí
Net migration of population by villages

Mesto, obec / <i>Town, Village</i>	2007	2008	2009	2010	2011
	<i>Okres Malacky / District Malacky</i>				
Borinka	15	35	16	46	40
Gajary	35	49	-18	28	40
Jablonové	18	19	10	33	23
Jakubov	34	3	33	11	16
Kostolište	47	20	-8	41	38
Kuchyňa	31	-2	14	17	17
Láb	7	12	12	20	30
Lozorno	36	28	24	46	10
Malacky	38	-18	70	-12	19
Malé Leváre	13	27	-	28	12
Marianka	36	35	45	41	88
Pernek	22	14	5	9	-4
Plavecké Podhradie	2	-4	-4	1	-13
Plavecký Mikuláš	4	3	1	9	8
Plavecký Štvrtok	15	10	6	7	9
Rohožník	-30	-1	-21	-36	14
Sološnica	10	3	7	23	9
Studienka	15	5	13	11	4
Stupava	170	211	390	199	149
Suchohrad	23	9	4	3	9
Veľké Leváre	-29	46	56	-5	5
Vysoká pri Morave	11	117	37	56	41
Záhorie (VO)	-5	-8	-5	-2	-4
Záhorská Ves	44	41	26	45	21
Závod	4	13	19	31	1
Zohor	26	39	-4	4	-12
	<i>Okres Pezinok / District Pezinok</i>				
Báhoň	26	36	-3	-2	18
Budmerice	27	33	5	31	10
Častá	12	33	5	40	-1
Dolňany	-13	6	7	10	1
Dubová	10	7	2	6	10
Jablonec	8	44	16	9	26
Limbach	54	110	59	22	61
Modra	95	75	51	7	31
Pezinok	165	81	108	156	59
Píla	5	12	5	8	-3
Slovenský Grob	16	32	7	50	94
Svätý Jur	33	31	142	87	133
Šenkvice	36	29	86	59	48
Štefanová	1	3	1	16	-2
Viničné	65	58	109	77	81
Vinosady	28	50	30	13	31
Višťuk	-17	4	7	18	-

III.24* Prírastok obyvateľstva sťahovaním podľa obcí
Net migration of population by villages

1. pokračovanie

1st continuation

Mesto, obec / <i>Town, Village</i>	2007	2008	2009	2010	2011
	<i>Okres Senec / District Senec</i>				
Bernolákovo	102	106	63	162	137
Blatné	31	44	8	35	-2
Boldog	13	-6	10	5	-
Čataj	6	46	38	13	28
Dunajská Lužná	206	281	239	226	253
Hamuliakovo	56	4	68	96	44
Hrubá Borša	23	4	3	31	9
Hrubý Šúr	18	16	37	20	23
Hurbanova Ves	-9	10	19	7	-1
Chorvátsky Grob	345	385	259	554	278
Igram	-8	5	6	-2	5
Ivanka pri Dunaji	113	108	110	90	57
Kalinkovo	29	35	37	48	13
Kaplňa	-3	13	3	-2	12
Kostolná pri Dunaji	4	4	1	15	9
Kráľová pri Senci	47	51	44	55	39
Malinovo	53	68	57	112	127
Miloslavov	146	143	115	106	107
Most pri Bratislave	81	130	147	102	171
Nová Dedinka	41	13	51	69	70
Nový Svet	-	-	-	7	3
Reca	24	26	27	61	37
Rovinka	134	193	183	175	202
Senec	135	181	211	205	230
Tomášov	20	22	27	36	38
Tureň	21	31	14	15	14
Veľký Biel	37	76	39	34	56
Vlky	12	8	-1	4	2
Zálesie	142	47	51	75	55

III.24* Prírastok obyvateľstva sťahovaním podľa obcí
Net migration of population by villages

2. pokračovanie

2nd continuation

Mesto, obec <i>Town, Village</i>	Prírastok obyvateľstva vnútorným sťahovaním <i>Net internal migration of population</i>			Prírastok obyvateľstva zahraničným sťahovaním <i>Net external migration of population</i>		
	2009	2010	2011	2009	2010	2011
<i>okres Malacky / District Malacky</i>						
Borinka	12	46	36	4	-	4
Gajary	-27	19	39	9	9	1
Jablonové	9	33	22	1	-	1
Jakubov	30	11	16	3	-	-
Kostolište	-8	40	36	-	1	2
Kuchyňa	12	17	16	2	-	1
Láb	12	18	30	-	2	-
Lozorno	23	45	10	1	1	-
Malacky	56	-22	15	14	10	4
Malé Leváre	-2	27	12	2	1	-
Mariánka	43	37	86	2	4	2
Pernek	4	9	-5	1	-	1
Plavecké Podhradie	-4	-	-13	-	1	-
Plavecký Mikuláš	1	9	8	-	-	-
Plavecký Štvrtok	4	5	8	2	2	1
Rohožník	-23	-37	10	2	1	4
Sološnica	7	23	8	-	-	1
Studienka	13	9	4	-	2	-
Stupava	372	187	149	18	12	-
Suchohrad	2	2	9	2	1	-
Veľké Leváre	54	-5	5	2	-	-
Vysoká pri Morave	34	54	41	3	2	-
Záhorie (VO)	-5	-2	-4	-	-	-
Záhorská Ves	25	45	21	1	-	-
Závod	18	30	1	1	1	-
Zohor	-8	-	-10	4	4	-2
<i>okres Pezinok / District Pezinok</i>						
Báhoň	-4	-3	17	1	1	1
Budmerice	1	30	10	4	1	-
Častá	6	40	-2	-1	-	1
Doľany	7	10	1	-	-	-
Dubová	1	6	9	1	-	1
Jablonec	16	9	25	-	-	1
Limbach	54	22	60	5	-	1
Modra	37	12	26	14	-5	5
Pezinok	91	146	53	17	10	6
Píla	5	8	-3	-	-	-
Slovenský Grob	6	49	90	1	1	4
Svätý Jur	140	86	134	2	1	-1
Šenkvice	85	53	44	1	6	4
Štefanová	1	16	-2	-	-	-
Viničné	104	76	79	5	1	2
Vinosady	29	13	29	1	-	2
Višťuk	7	18	-1	-	-	1

III.24* Prírastok obyvateľstva sťahovaním podľa obcí
Net migration of population by villages

dokončenie

End of table

Mesto, obec <i>Town, Village</i>	Prírastok obyvateľstva vnútorným sťahovaním <i>Net internal migration of population</i>			Prírastok obyvateľstva zahraničným sťahovaním <i>Net external migration of population</i>		
	2009	2010	2011	2009	2010	2011
<i>okres Senec / District Senec</i>						
Bernolákovo	57	157	128	6	5	9
Blatné	3	35	-1	5	-	-1
Boldog	10	5	-	-	-	-
Čataj	38	12	27	-	1	1
Dunajská Lužná	228	215	250	11	11	3
Hamuliakovo	61	90	40	7	6	4
Hrubá Borša	2	31	9	1	-	-
Hrubý Šúr	37	17	23	-	3	-
Hurbanova Ves	19	7	-1	-	-	-
Chorvátsky Grob	251	540	270	8	14	8
Igram	6	-2	3	-	-	2
Ivanka pri Dunaji	108	87	49	2	3	8
Kalinkovo	36	48	12	1	-	1
Kaplna	3	-3	12	-	1	-
Kostolná pri Dunaji	1	15	9	-	-	-
Kráľová pri Senci	38	52	39	6	3	-
Malinovo	51	108	127	6	4	-
Miloslavov	110	105	105	5	1	2
Most pri Bratislave	145	100	165	2	2	6
Nová Dedinka	50	69	70	1	-	-
Nový Svet	-1	7	3	1	-	-
Reca	25	61	34	2	-	3
Rovinka	176	176	199	7	-1	3
Senec	196	196	220	15	9	10
Tomášov	27	34	37	-	2	1
Tureň	14	15	14	-	-	-
Veľký Biel	35	34	55	4	-	1
Vlky	-1	4	2	-	-	-
Zálesie	49	72	54	2	3	1

III.25* Celkový prírastok obyvateľstva podľa obcí
Total increase of population by villages

Mesto, obec / <i>Town, Village</i>	2007	2008	2009	2010	2011
<i>Okres Malacky / District Malacky</i>					
Borinka	14	29	11	47	43
Gajary	26	66	-24	41	51
Jablonové	22	17	7	31	24
Jakubov	37	6	38	14	27
Kostolište	52	19	-1	55	43
Kuchyňa	31	-11	17	16	18
Láb	2	11	13	19	33
Lozorno	35	34	29	40	15
Malacky	102	50	160	35	72
Malé Leváre	18	24	-2	31	13
Marianka	38	35	51	38	88
Pernek	20	14	-6	9	-6
Plavecké Podhradie	-3	-12	-15	-8	-17
Plavecký Mikuláš	2	-4	4	2	5
Plavecký Štvrtok	25	21	2	7	17
Rohožník	-19	20	5	-7	54
Sološnica	10	-1	7	19	11
Studienka	-1	11	13	13	-10
Stupava	152	195	393	211	139
Suchohrad	17	12	8	-2	9
Veľké Leváre	-34	52	51	-6	10
Vysoká pri Morave	16	124	46	49	63
Záhorie (VO)	-6	-5	-4	-4	-4
Záhorská Ves	40	47	41	58	33
Závod	-2	25	31	35	12
Zohor	39	33	5	-5	-5
<i>Okres Pezinok / District Pezinok</i>					
Báhoň	20	42	-10	-20	10
Budmerice	36	32	11	36	16
Častá	13	25	17	47	4
Doľany	-10	4	6	5	4
Dubová	7	5	-2	8	5
Jablonec	7	46	18	10	22
Limbach	60	128	65	36	66
Modra	89	84	69	32	65
Pezinok	251	183	229	256	173
Píla	3	14	7	10	-4
Slovenský Grob	22	43	22	56	90
Svätý Jur	43	40	155	91	156
Šenkvice	27	31	63	61	40
Štefanová	-	1	-1	19	-4
Viničné	65	54	123	98	88
Vinosady	31	54	31	12	32
Višťuk	-18	5	9	23	-6

III.25* Celkový prírastok obyvateľstva podľa obcí
Total increase of population by villages

dokončenie

End of table

Mesto, obec / <i>Town, Village</i>	2007	2008	2009	2010	2011
	<i>Okres Senec / District Senec</i>				
Bernolákovo	96	108	77	186	147
Blatné	37	52	6	49	9
Boldog	10	-7	5	5	-2
Čataj	13	48	36	13	29
Dunajská Lužná	222	312	260	264	314
Hamuliakovo	63	9	79	101	56
Hrubá Borša	24	6	4	28	8
Hrubý Šúr	14	17	39	18	25
Hurbanova Ves	-6	9	20	7	-
Chorvátsky Grob	371	411	303	592	317
Igram	-11	6	3	-2	4
Ivanka pri Dunaji	115	100	120	97	56
Kalinkovo	31	37	36	52	10
Kaplňa	-11	17	4	-8	14
Kostolná pri Dunaji	6	6	3	18	9
Kráľová pri Senci	44	50	46	54	38
Malinovo	59	85	67	127	147
Miloslavov	153	165	133	120	130
Most pri Bratislave	76	129	154	113	201
Nová Dedinka	59	17	59	75	78
Nový Svet	-1	-	-	7	4
Reca	26	29	33	68	37
Rovinka	128	206	202	202	223
Senec	208	269	334	312	347
Tomášov	23	8	29	46	52
Tureň	27	32	18	21	18
Veľký Biel	45	66	29	47	61
Vlky	12	13	-2	7	3
Zálesie	149	61	69	103	76

IV. ORGANIZAČNÁ ŠTRUKTÚRA EKONOMIKY

Metodické vysvetlivky a definície

Metodické vysvetlivky a definície uvedené v štatistickej ročenke, v časti týkajúcej sa hlavného mesta SR Bratislavy, platia analogicky aj pre tento dodatok.

Zdroj údajov

Štatistický úrad SR

IV. ORGANIZATIONAL STRUCTURE OF THE ECONOMY

Methodological notes and definitions

Methodological notes and definitions which are presented in the Statistical Yearbook in the part relating to the capital of the Slovak Republic, apply by analogy also for this supplement.

Source

Statistical Office of the SR

IV.2* Právne subjekty k 31.12.2011
Legal subjects as of Dec. 31, 2011

Mesto, obec <i>Town, Village</i>	Spolu <i>Total</i>	v tom / of which	
		právnické osoby <i>Legal persons</i>	FO - podnikatelia nezapísaní v OR <i>Natural persons unincorporated in BR</i>
<i>okres Malacky / District Malacky</i>			
Borinka	99	33	66
Gajary	339	98	241
Jablonové	142	39	103
Jakubov	189	43	146
Kostolište	166	35	131
Kuchyňa	186	24	162
Láb	197	47	150
Lozorno	367	116	251
Malacky	2 544	809	1 735
Malé Leváre	99	31	68
Marianka	184	80	104
Pernek	100	16	84
Plavecké Podhradie	66	21	45
Plavecký Mikuláš	73	17	56
Plavecký Štvrtok	240	65	175
Rohožník	330	56	274
Sološnica	120	28	92
Studienka	156	40	116
Štupava	1 431	510	921
Suchohrad	61	12	49
Veľké Leváre	403	146	257
Vysoká pri Morave	211	52	159
Záhorie (VO)	17	1	16
Záhorská Ves	171	61	110
Závod	260	29	231
Zohor	354	81	273
<i>okres Pezinok / District Pezinok</i>			
Báhoň	187	44	143
Budmerice	290	67	223
Častá	275	75	200
Doľany	114	24	90
Dubová	114	26	88
Jablonec	71	10	61
Limbach	264	79	185
Modra	1 301	425	876
Pezinok	3 674	1 439	2 235
Píla	31	13	18
Slovenský Grob	268	69	199
Svätý Jur	739	249	490
Šenkvice	504	115	389
Štefanová	39	12	27
Viničné	340	104	236
Vínosady	218	57	161
Vištuk	129	32	97

IV.2* Právne subjekty k 31.12.2011
Legal subjects as of Dec. 31, 2011

1. pokračovanie

1st continuation

Mesto, obec <i>Town, Village</i>	Spolu <i>Total</i>	v tom / of which	
		právnické osoby <i>Legal persons</i>	FO - podnikatelia nezapísaní v OR <i>Natural persons unincorporated in BR</i>
<i>okres Senec / District Senec</i>			
Bernolákovo	719	268	451
Blatné	147	46	101
Boldog	61	20	41
Čataj	93	16	77
Dunajská Lužná	603	248	355
Hamuliakovo	185	38	147
Hrubá Borša	53	17	36
Hrubý Šúr	93	18	75
Hurbanova Ves	44	17	27
Chorvátsky Grob	382	143	239
Igram	48	10	38
Ivanka pri Dunaji	917	404	513
Kalinkovo	118	21	97
Kaplna	76	16	60
Kostolná pri Dunaji	72	17	55
Kráľová pri Senci	211	61	150
Malinovo	328	111	217
Miloslavov	239	61	178
Most pri Bratislave	314	89	225
Nová Dedinka	259	55	204
Nový Svet	9	3	6
Reca	106	21	85
Rovinka	347	154	193
Senec	2 553	908	1 645
Tomášov	315	74	241
Tureň	133	31	102
Veľký Biel	306	73	233
Vlky	65	11	54
Zálesie	198	63	135

IV.2* Právne subjekty k 31.12.2011
Legal subjects as of Dec. 31, 2011

2. pokračovanie

2nd continuation

Mesto, obec <i>Town, Village</i>	Právnické osoby spolu <i>Legal persons in total</i>	v tom / of which	
		podniky <i>Enterprises</i>	neziskové organizácie <i>Non-profit institutions</i>
<i>okres Malacky / District Malacky</i>			
Borinka	33	26	7
Gajary	98	77	21
Jablonové	39	29	10
Jakubov	43	30	13
Kostolište	35	26	9
Kuchyňa	24	15	9
Láb	47	34	13
Lozorno	116	90	26
Malacky	809	661	148
Malé Leváre	31	25	6
Marianka	80	64	16
Pernek	16	9	7
Plavecké Podhradie	21	14	7
Plavecký Mikuláš	17	13	4
Plavecký Štvrtok	65	47	18
Rohožník	56	40	16
Sološnica	28	14	14
Studienka	40	24	16
Štupava	510	395	115
Suchohrad	12	7	5
Veľké Leváre	146	124	22
Vysoká pri Morave	52	37	15
Záhorie (VO)	1	-	1
Záhorská Ves	61	49	12
Závod	29	23	6
Zohor	81	46	35
<i>okres Pezinok / District Pezinok</i>			
Báhoň	44	29	15
Budmerice	67	46	21
Častá	75	41	34
Doľany	24	14	10
Dubová	26	19	7
Jablonec	10	8	2
Limbach	79	64	15
Modra	425	314	111
Pezinok	1 439	1 152	287
Píla	13	8	5
Slovenský Grob	69	59	10
Svätý Jur	249	177	72
Šenkvice	115	89	26
Štefanová	12	5	7
Viničné	104	78	26
Vínosady	57	39	18
Víštuk	32	16	16

IV.2* Právne subjekty k 31.12.2011
Legal subjects as of Dec. 31, 2011

3. pokračovanie

3rd continuation

Mesto, obec <i>Town, Village</i>	Právnické osoby spolu <i>Legal persons in total</i>	v tom / <i>of which</i>	
		podniky <i>Enterprises</i>	neziskové organizácie <i>Non-profit institutions</i>
<i>okres Senec / District Senec</i>			
Bernolákovo	268	206	62
Blatné	46	30	16
Boldog	20	17	3
Čataj	16	11	5
Dunajská Lužná	248	172	76
Hamuliakovo	38	27	11
Hrubá Borša	17	12	5
Hrubý Šúr	18	16	2
Hurbanova Ves	17	12	5
Chorvátsky Grob	143	116	27
Igram	10	7	3
Ivanka pri Dunaji	404	330	74
Kalinkovo	21	16	5
Kaplna	16	7	9
Kostolná pri Dunaji	17	11	6
Kráľová pri Senci	61	45	16
Malinovo	111	87	24
Miloslavov	61	43	18
Most pri Bratislave	89	69	20
Nová Dedinka	55	42	13
Nový Svet	3	2	1
Reca	21	13	8
Rovinka	154	124	30
Senec	908	736	172
Tomášov	74	59	15
Tureň	31	24	7
Veľký Biel	73	58	15
Vlky	11	8	3
Zálesie	63	51	12

IV.2* Právne subjekty k 31.12.2011
Legal subjects as of Dec. 31, 2011

4. pokračovanie

4th continuation

Mesto, obec <i>Town, Village</i>	Podniky spolu <i>Enterprises in total</i>	z toho / of which	
		spoločnosti s ručením obmedzeným <i>Limited liability company</i>	akciové spoločnosti <i>Joint-stock company</i>
<i>okres Malacky / District Malacky</i>			
Borinka	26	25	1
Gajary	77	66	5
Jablonové	29	28	-
Jakubov	30	23	1
Kostolište	26	23	1
Kuchyňa	15	14	-
Láb	34	34	-
Lozorno	90	74	3
Malacky	661	624	16
Malé Leváre	25	22	1
Marianka	64	49	-
Pernek	9	7	-
Plavecké Podhradie	14	12	-
Plavecký Mikuláš	13	9	-
Plavecký Štvrtok	47	45	-
Rohožník	40	37	1
Sološnica	14	11	-
Studienka	24	24	-
Stupava	395	363	16
Suchohrad	7	7	-
Veľké Leváre	124	113	5
Vysoká pri Morave	37	35	-
Záhorie (VO)	-	-	-
Záhorská Ves	49	46	1
Závod	23	21	-
Zohor	46	40	1
<i>okres Pezinok / District Pezinok</i>			
Báhoň	29	25	-
Budmerice	46	44	-
Častá	41	39	1
Doľany	14	13	-
Dubová	19	18	-
Jablonec	8	7	-
Limbach	64	62	-
Modra	314	280	8
Pezinok	1 152	1 087	21
Píla	8	8	-
Slovenský Grob	59	46	-
Svätý Jur	177	147	6
Šenkvice	89	84	1
Štefanová	5	5	-
Viničné	78	74	1
Vínosady	39	34	2
Vištuk	16	11	-

IV.2* Právne subjekty k 31.12.2011
Legal subjects as of Dec. 31, 2011

5. pokračovanie

5th continuation

Mesto, obec <i>Town, Village</i>	Podniky spolu <i>Enterprises in total</i>	z toho / of which	
		spoločnosti s ručením obmedzeným <i>Limited liability company</i>	akciové spoločnosti <i>Joint-stock company</i>
		okres Senec / <i>District Senec</i>	
Bernolákovo	206	168	3
Blatné	30	28	1
Boldog	17	14	-
Čataj	11	10	-
Dunajská Lužná	172	149	4
Hamuliakovo	27	26	1
Hrubá Borša	12	12	-
Hrubý Šúr	16	15	-
Hurbanova Ves	12	11	-
Chorvátsky Grob	116	100	2
Igram	7	6	-
Ivanka pri Dunaji	330	291	7
Kalinkovo	16	16	-
Kaplna	7	6	-
Kostolná pri Dunaji	11	11	-
Kráľová pri Senci	45	41	-
Malinovo	87	68	2
Miloslavov	43	42	-
Most pri Bratislave	69	67	-
Nová Dedinka	42	40	1
Nový Svet	2	2	-
Reca	13	13	-
Rovinka	124	111	1
Senec	736	671	23
Tomášov	59	55	-
Tureň	24	23	-
Veľký Biel	58	57	-
Vlky	8	8	-
Zálesie	51	49	1

IV.2* Právne subjekty k 31.12.2011
Legal subjects as of Dec. 31, 2011

6. pokračovanie

6th continuation

Mesto, obec <i>Town, Village</i>	Neziskové inštitúcie spolu <i>Non-profit institutions in total</i>	z toho / of which	
		rozpočtové organizácie <i>Budgetary organizations</i>	príspevkové organizácie <i>Subsidized organizations</i>
<i>okres Malacky / District Malacky</i>			
Borinka	7	1	-
Gajary	21	3	-
Jablonové	10	1	-
Jakubov	13	2	-
Kostolište	9	1	-
Kuchyňa	9	2	-
Láb	13	3	-
Lozorno	26	3	-
Malacky	148	14	3
Malé Leváre	6	1	-
Marianka	16	2	-
Pernek	7	2	-
Plavecké Podhradie	7	2	-
Plavecký Mikuláš	4	1	-
Plavecký Štvrtok	18	3	-
Rohožník	16	3	-
Sološnica	14	3	-
Studienka	16	2	-
Stupava	115	9	1
Suchohrad	5	1	-
Veľké Leváre	22	3	-
Vysoká pri Morave	15	2	-
Záhorie (VO)	1	1	-
Záhorská Ves	12	2	1
Závod	6	2	-
Zohor	35	4	-
<i>okres Pezinok / District Pezinok</i>			
Báhoň	15	3	-
Budmerice	21	2	-
Častá	34	2	-
Doľany	10	1	-
Dubová	7	1	-
Jablonec	2	1	-
Limbach	15	1	-
Modra	111	9	3
Pezinok	287	18	5
Píla	5	1	-
Slovenský Grob	10	2	-
Svätý Jur	72	3	-
Šenkvice	26	3	-
Štefanová	7	1	-
Viničné	26	1	-
Vínosady	18	1	-
Víštuk	16	2	-

IV.2* Právne subjekty k 31.12.2011
Legal subjects as of Dec. 31, 2011

7. pokračovanie

7th continuation

Mesto, obec <i>Town, Village</i>	Neziskové inštitúcie spolu <i>Non-profit institutions in total</i>	z toho / of which	
		rozpočtové organizácie <i>Budgetary organizations</i>	príspevkové organizácie <i>Subsidized organizations</i>
		okres Senec / <i>District Senec</i>	
Bernolákovo	62	3	-
Blatné	16	2	-
Boldog	3	1	-
Čataj	5	2	-
Dunajská Lužná	76	5	-
Hamuliakovo	11	1	-
Hrubá Borša	5	1	-
Hrubý Šúr	2	1	-
Hurbanova Ves	5	1	-
Chorvátsky Grob	27	2	-
Igram	3	1	-
Ivanka pri Dunaji	74	5	-
Kalinkovo	5	1	-
Kaplna	9	1	-
Kostolná pri Dunaji	6	1	-
Kráľová pri Senci	16	2	-
Malinovo	24	2	-
Miloslavov	18	1	-
Most pri Bratislave	20	2	-
Nová Dedinka	13	2	-
Nový Svet	1	1	-
Reca	8	1	-
Rovinka	30	1	1
Senec	172	17	2
Tomášov	15	3	-
Tureň	7	1	-
Veľký Biel	15	2	-
Vlky	3	1	-
Zálesie	12	1	-

IV.2* Právne subjekty k 31.12.2011
Legal subjects as of Dec. 31, 2011

8. pokračovanie

8th continuation

Mesto, obec <i>Town, Village</i>	FO - podnikatelia nezapísaní v OR <i>Natural persons unincorporated in BR</i>	z toho / of which	
		živnostníci <i>Self-employed persons</i>	slobodné povolania <i>Freelancers</i>
<i>okres Malacky / District Malacky</i>			
Borinka	66	64	1
Gajary	241	230	3
Jablonové	103	94	6
Jakubov	146	143	-
Kostolište	131	127	3
Kuchyňa	162	154	6
Láb	150	141	1
Lozorno	251	238	12
Malacky	1 735	1 632	88
Malé Leváre	68	62	1
Marianka	104	101	3
Pernek	84	79	3
Plavecké Podhradie	45	44	1
Plavecký Mikuláš	56	51	5
Plavecký Štvrtok	175	167	7
Rohožník	274	264	9
Sološnica	92	84	7
Studienka	116	110	5
Stupava	921	886	25
Suchohrad	49	49	-
Veľké Leváre	257	246	8
Vysoká pri Morave	159	153	4
Záhorie (VO)	16	14	1
Záhorská Ves	110	105	4
Závod	231	224	7
Zohor	273	258	10
<i>okres Pezinok / District Pezinok</i>			
Báhoň	143	136	3
Budmerice	223	213	5
Častá	200	191	2
Dofany	90	86	1
Dubová	88	83	4
Jablonec	61	57	-
Limbach	185	170	12
Modra	876	819	34
Pezinok	2 235	2 134	82
Píla	18	18	-
Slovenský Grob	199	195	3
Svätý Jur	490	468	12
Šenkvice	389	372	11
Štefanová	27	26	-
Viničné	236	227	2
Vínosady	161	153	4
Víštuk	97	91	-

IV.2* Právne subjekty k 31.12.2011
Legal subjects as of Dec. 31, 2011

dokončenie

End of table

Mesto, obec <i>Town, Village</i>	FO - podnikatelia nezapísaní v OR <i>Natural persons unincorporated in BR</i>	z toho / of which	
		živnostníci <i>Self-employed persons</i>	slobodné povolania <i>Freelancers</i>
okres Senec / <i>District Senec</i>			
Bernolákovo	451	426	15
Blatné	101	98	2
Boldog	41	37	1
Čataj	77	77	-
Dunajská Lužná	355	328	14
Hamuliakovo	147	145	2
Hrubá Borša	36	30	1
Hrubý Šúr	75	66	4
Hurbanova Ves	27	23	-
Chorvátsky Grob	239	232	6
Igram	38	37	1
Ivanka pri Dunaji	513	491	17
Kalinkovo	97	95	-
Kaplna	60	59	1
Kostolná pri Dunaji	55	53	-
Kráľová pri Senci	150	138	4
Malinovo	217	209	2
Miloslavov	178	156	4
Most pri Bratislave	225	212	10
Nová Dedinka	204	197	2
Nový Svet	6	2	-
Reca	85	83	2
Rovinka	193	179	6
Senec	1 645	1 575	54
Tomášov	241	218	6
Tureň	102	96	2
Veľký Biel	233	222	7
Vlky	54	43	2
Zálesie	135	125	5

VI. BYTOVÁ VÝSTAVBA

Metodické vysvetlivky a definície

Metodické vysvetlivky a definície uvedené v štatistickej ročenke, v časti týkajúcej sa hlavného mesta SR Bratislavy, platia analogicky aj pre tento dodatok.

Zdroj údajov

Štatistický úrad SR

VI. DWELLING CONSTRUCTION

Methodological notes and definitions

Methodological notes and definitions which are presented in the Statistical Yearbook in the part relating to the capital of the Slovak Republic, apply by analogy also for this supplement.

Source

Statistical Office of the SR

VI.3* Dokončené byty za rok 2011 podľa počtu izieb
Completed dwellings in 2011 by number of rooms

Mesto / obec <i>Town / Village</i>	Spolu <i>Total</i>	v tom / of which				
		1-izbové a garsónky <i>One-room and flatlets</i>	2-izbové <i>Two-room</i>	3-izbové <i>Three-room</i>	4-izbové <i>Four-room</i>	5 a viac izbové <i>Five-room and more</i>
<i>okres Malacky / District Malacky</i>						
Borinka	6	-	-	-	5	1
Gajary	9	3	1	1	4	-
Jablonové	4	-	-	1	2	1
Jakubov	12	-	1	-	6	5
Kostolište	14	-	1	4	3	6
Kuchyňa	6	-	-	-	3	3
Láb	23	-	-	11	6	6
Lozorno	14	-	-	-	6	8
Malacky	27	-	-	3	16	8
Malé Leváre	1	-	-	-	1	-
Marianka	23	-	-	2	3	18
Pernek	5	-	-	-	2	3
Plavecké Podhradie	-	-	-	-	-	-
Plavecký Mikuláš	4	-	-	-	4	-
Plavecký Štvrtok	3	-	-	1	1	1
Rohožník	8	-	-	-	4	4
Sološnica	14	-	-	2	5	7
Studienka	12	-	-	3	7	2
Stupava	210	6	75	42	44	43
Suchohrad	4	-	-	1	2	1
Veľké Leváre	10	-	-	2	5	3
Vysoká pri Morave	18	-	1	3	10	4
Záhorie (VO)	-	-	-	-	-	-
Záhorská Ves	2	-	-	-	2	-
Závod	10	-	-	-	4	6
Zohor	5	1	-	2	1	1

VI.3* Dokončené byty za rok 2011 podľa počtu izieb
Completed dwellings in 2011 by number of rooms

1. pokračovanie

1st continuation

Mesto / obec <i>Town / Village</i>	Spolu <i>Total</i>	v tom / of which				
		1-izbové a garsónky <i>One-room and flatlets</i>	2-izbové <i>Two-room</i>	3-izbové <i>Three-room</i>	4-izbové <i>Four-room</i>	5 a viac izbové <i>Five-room and more</i>
<i>okres Pezinok / District Pezinok</i>						
Báhoň	14	-	1	1	8	4
Budmerice	16	-	-	8	6	2
Častá	10	-	1	4	4	1
Dolňany	3	-	-	1	2	-
Dubová	3	-	-	1	-	2
Jablonec	9	-	1	2	4	2
Limbach	17	-	-	5	1	11
Modra	8	-	-	-	5	3
Pezinok	316	36	94	109	45	32
Píla	2	-	-	-	2	-
Slovenský Grob	78	7	13	17	29	12
Svätý Jur	16	-	1	2	2	11
Šenkvice	37	-	1	12	10	14
Štefanová	4	-	1	2	1	-
Viničné	25	1	2	1	11	10
Vinosady	8	-	-	1	5	2
Vištuk	1	-	-	-	1	-

VI.3* Dokončené byty za rok 2011 podľa počtu izieb
Completed dwellings in 2011 by number of rooms

dokončenie

End of table

Mesto / obec Town / Village	Spolu Total	v tom / of which				
		1-izbové a garsónky One-room and flatlets	2-izbové Two-room	3-izbové Three-room	4-izbové Four-room	5 a viac Izbové Five-room and more
okres Senec / District Senec						
Bernolákovo	73	-	-	5	41	27
Blatné	11	-	-	4	7	-
Boldog	6	-	-	6	-	-
Čataj	10	-	-	1	7	2
Dunajská Lužná	100	-	-	71	23	6
Hamuliakovo	20	-	-	17	3	-
Hrubá Borša	-	-	-	-	-	-
Hrubý Šúr	11	-	-	-	11	-
Hurbanova Ves	2	-	-	-	2	-
Chorvátsky Grob	72	-	-	10	39	23
Igram	5	-	-	5	-	-
Ivanka pri Dunaji	54	-	-	20	15	19
Kalinkovo	32	-	16	15	1	-
Kaplňa	11	-	-	4	7	-
Kostolná pri Dunaji	4	-	-	-	4	-
Kráľová pri Senci	21	-	-	3	13	5
Malinovo	48	-	5	23	13	7
Miloslavov	40	-	-	-	40	-
Most pri Bratislave	49	-	7	33	9	-
Nová Dedinka	23	-	-	-	17	6
Nový Svet	5	-	-	4	1	-
Reca	17	-	3	3	11	-
Rovinka	104	12	18	53	21	-
Senec	58	-	18	40	-	-
Tomášov	13	-	2	6	5	-
Tureň	15	-	2	6	6	1
Veľký Biel	20	-	4	8	6	2
Vlky	5	-	1	2	2	-
Zálesie	20	-	-	8	12	-

VI.6* Stav bytov k 31.12.
Dwellings as of Dec. 31

Mesto, obec / <i>Town, Village</i>	2009	2010	2011
<i>Okres Malacky / District Malacky</i>			
Borinka	362	386	392
Gajary	1 110	1 120	1 124
Jablonové	481	489	492
Jakubov	526	531	540
Kostolište	393	410	423
Kuchyňa	622	636	640
Láb	556	563	583
Lozorno	1 107	1 115	1 126
Malacky	6 713	6 765	6 788
Malé Leváre	483	488	489
Marianka	611	661	683
Pernek	381	383	386
Plavecké Podhradie	281	285	284
Plavecký Mikuláš	373	379	382
Plavecký Štvrtok	756	760	763
Rohožník	1 147	1 152	1 159
Sološnica	603	610	623
Studienka	649	656	666
Stupava	3 898	3 994	4 202
Suchohrad	285	288	292
Veľké Leváre	1 235	1 249	1 259
Vysoká pri Morave	758	778	792
Záhorie (VO)	171	171	171
Záhorská Ves	677	679	680
Závod	972	978	987
Zohor	1 149	1 163	1 166
<i>Okres Pezinok / District Pezinok</i>			
Báhoň	611	615	629
Budmerice	825	841	856
Častá	807	828	837
Dolňany	451	451	453
Dubová	350	353	356
Jablonec	333	337	345
Limbach	614	632	649
Modra	3 620	3 650	3 657
Pezinok	8 816	8 918	9 219
Píla	125	126	128
Slovenský Grob	805	855	930
Svätý Jur	2 101	2 162	2 177
Šenkvice	1 583	1 628	1 664
Štefanová	139	146	149
Viničné	774	802	821
Vinosady	450	462	470
Vištuk	499	503	504

VI.6* Stav bytov k 31.12.
Dwellings as of Dec. 31

dokončenie

End of table

Mesto, obec / <i>Town, Village</i>	2009	2010	2011
	<i>Okres Senec / District Senec</i>		
Bernolákovo	2 073	2 245	2 313
Blatné	567	576	587
Boldog	168	171	177
Čataj	364	370	380
Dunajská Lužná	1 682	1 817	1 913
Hamuliakovo	692	724	743
Hrubá Borša	160	171	171
Hrubý Šúr	274	292	303
Hurbanova Ves	105	109	111
Chorvátsky Grob	1 681	1 794	1 866
Igram	223	225	228
Ivanka pri Dunaji	2 166	2 208	2 248
Kalinkovo	495	514	546
Kaplna	267	272	283
Kostolná pri Dunaji	192	197	201
Kráľová pri Senci	674	688	709
Malinovo	715	747	795
Miloslavov	912	981	1 021
Most pri Bratislave	906	1 002	1 050
Nová Dedinka	678	717	738
Nový Svet	38	41	46
Reca	483	497	511
Rovinka	740	801	905
Senec	5 963	6 063	6 121
Tomášov	791	815	828
Tureň	337	349	362
Veľký Biel	890	911	929
Vlky	155	162	167
Zálesie	550	576	595

XVI. KULTÚRA

Metodické vysvetlivky a definície

Metodické vysvetlivky a definície uvedené v štatistickej ročenke, v časti týkajúcej sa hlavného mesta SR Bratislavy, platia analogicky aj pre tento dodatok.

Zdroj údajov

Ministerstvo kultúry SR

Divadelný ústav Bratislava

Malokarpatská knižnica Pezinok

Ústav informácií a prognóz školstva

Štatistický úrad SR

XVI. CULTURE

Methodological notes and definitions

Methodological notes and definitions which are presented in the Statistical Yearbook in the part relating to the capital of the Slovak Republic, apply by analogy also for this supplement.

Source

Ministry of Culture of the Slovak Republic

The Theatre Institute Bratislava

Malokarpatska Library Pezinok

Institute of Information and Prognosis of Education

Statistical Office of the SR

XVI.5* Verejné knižnice k 31.12.2011 podľa obcí
Public libraries as of Dec. 31, 2011 by villages

Mesto, obec <i>Town, Village</i>	Knižnice ¹⁾ <i>Libraries ¹⁾</i>	Knižničné jednotky v ks ¹⁾ <i>Volumes in pieces ¹⁾</i>	Aktívni používatelia <i>Active users</i>	Výpožičky <i>Loans</i>
<i>okres Malacky / District Malacky</i>				
Borinka	1	3 384	-	-
Gajary	1	12 750	124	2 156
Jablonové	1	3 889	21	75
Jakubov	1	5 080	53	874
Kostolište	1	3 115	10	67
Kuchyňa	1	5 155	38	5 200
Láb	1	5 743	21	250
Lozorno	1	1 889	71	676
Malacky	1	36 620	1 945	19 916
Malé Leváre	1	2 444	49	425
Marianka	1	5 049	-	-
Pernek	1	2 087	10	96
Plavecké Podhradie	1	4 064	-	-
Plavecký Mikuláš	1	3 839	55	904
Plavecký Štvrtok	1	6 145	75	1 396
Rohožník	1	8 221	115	2 293
Sološnica	1	6 114	52	681
Studienka	1	5 166	52	1 618
Stupava	1	26 025	762	14 821
Suchohrad	1	3 285	-	-
Veľké Leváre	1	6 713	182	6 309
Vysoká pri Morave	1	4 249	9	173
Záhorie (VO)	-	-	-	-
Záhorská Ves	1	3 639	27	1 117
Závod	1	5 599	50	789
Zohor	1	15 820	423	12 796
<i>okres Pezinok / District Pezinok</i>				
Báhoň	1	9 120	56	940
Budmerice	1	5 500	8	641
Častá	1	9 825	117	4 029
Doľany	1	3 537	36	227
Dubová	1	3 480	35	210
Jablonec	1	2 788	19	265
Limbach	1	4 256	60	1 323
Modra	1	22 112	441	8 126
Pezinok	2	93 511	3 429	189 034
Píla	1	4 078	-	-
Slovenský Grob	1	4 501	-	-
Svätý Jur	1	9 437	249	5 006
Šenkvice	1	6 834	336	3 893
Štefanová	-	-	-	-
Viničné	-	-	-	-
Vínosady	1	4 887	42	882
Vištuk	1	2 912	24	263

¹⁾ údaj so stagnujúcimi knižnicami

¹⁾ Data with stagnating libraries

XVI.5* Verejné knižnice k 31.12.2011 podľa obcí
Public libraries as of Dec. 31, 2011 by villages

dokončenie

End of table

Mesto, obec <i>Town, Village</i>	Knižnice ¹⁾ <i>Libraries ¹⁾</i>	Knižničné jednotky v ks ¹⁾ <i>Volumes in pieces ¹⁾</i>	Aktívni používatelia <i>Active users</i>	Výpožičky <i>Loans</i>
<i>okres Senec / District Senec</i>				
Bernolákovo	1	24 371	471	18 584
Blatné	-	-	-	-
Boldog	1	3 228	14	263
Čataj	1	3 388	4	112
Dunajská Lužná	1	5 366	81	2 736
Hamuliakovo	1	2 130	15	275
Hrubá Borša	1	3 386	62	472
Hrubý Šúr	1	3 196	27	132
Hurbanova Ves	1	4 620	43	1 734
Chorvátsky Grob	-	-	-	-
Igram	1	6 379	117	1 012
Ivanka pri Dunaji	1	19 003	293	17 219
Kalinkovo	1	2 749	-	-
Kaplna	1	3 162	18	101
Kostolná pri Dunaji	1	2 392	-	-
Kráľová pri Senci	1	8 803	73	1 034
Malinovo	1	4 780	128	596
Miloslavov	2	4 101	10	56
Most pri Bratislave	1	4 199	42	1 469
Nová Dedinka	1	5 116	97	899
Nový Svet	-	-	-	-
Reca	1	5 034	54	1 560
Rovinka	1	4 327	139	843
Senec	1	40 876	1 703	35 519
Tomášov	1	14 549	170	13 647
Tureň	1	3 131	11	29
Veľký Biel	1	4 358	9	90
Vlky	1	1 901	-	-
Zálesie	-	-	-	-

¹⁾ údaj so stagnujúcimi knižnicami

¹⁾ Data with stagnating libraries

XVI.6* Vybrané kultúrne zariadenia k 31.12.2011 podľa obcí
Selected cultural institutions as of Dec. 31, 2011 by villages

Mesto, obec <i>Town, Village</i>	Kiná stále <i>Cinemas in permanent operation</i>		Letné kiná a prírodné amfiteátre <i>Summer cinemas and amphitheatres</i>	
	zariadenia <i>Units</i>	sedadlá <i>Seats</i>	zariadenia <i>Units</i>	sedadlá <i>Seats</i>
	<i>okres Malacky / District Malacky</i>			
Malacky	1	186	-	-
Rohožník	1	229	-	-
Stupava	1	84	1	400
Veľké Leváre	1	338	-	-
Závod	1	197	-	-
	<i>okres Pezinok / District Pezinok</i>			
Častá	-	-	1	492
Modra	1	350	-	-
Pezinok	1	421	1	1 000
	<i>okres Senec / District Senec</i>			
Senec	1	255	1	1 600

XVI.6* Vybrané kultúrne zariadenia k 31.12.2011 podľa obcí
Selected cultural institutions as of Dec. 31, 2011 by villages

1. pokračovanie

1st continuation

Mesto, obec <i>Town, Village</i>	Múzeá a pamätníky <i>Museums and monuments</i>	Kultúrno-osvetové zariadenia (vrátane kultúrnych domov) <i>Cultural-educational institutions (including Palaces of culture)</i>	Zariadenia na voľný čas a záujmovú činnosť pre deti a mládež <i>Institutions for leisure and spare- time activity for children and youth</i>
	<i>okres Malacky / District Malacky</i>		
Gajary	-	1	-
Jablonové	-	1	-
Jakubov	-	1	-
Kostolište	-	2	-
Lozorno	-	1	-
Malacky	1	1	1
Malé Leváre	-	1	-
Pernek	-	1	-
Plavecké Podhradie	-	1	-
Plavecký Mikuláš	-	3	-
Sološnica	-	1	-
Studienka	-	1	-
Stupava	1	1	-
Suchohrad	-	1	-
Veľké Leváre	-	1	-
Vysoká pri Morave	-	1	-
Záhorská Ves	-	1	-
Závod	-	1	-
Zohor	-	1	-

XVI.6* Vybrané kultúrne zariadenia k 31.12.2011 podľa obcí
Selected cultural institutions as of Dec. 31, 2011 by villages

dokončenie

End of table

Mesto, obec <i>Town, Village</i>	Múzeá a pamätníky <i>Museums and monuments</i>	Kultúrno-osvetové zariadenia (vrátane kultúrnych domov) <i>Cultural-educational institutions (including Palaces of culture)</i>	Zariadenia na voľný čas a záujmovú činnosť pre deti a mládež <i>Institutions for leisure and spare- time activity for children and youth</i>
<i>okres Pezinok / District Pezinok</i>			
Budmerice	-	1	-
Častá	1	1	-
Doľany	-	1	-
Jablonec	-	1	-
Modra	1	2	1
Pezinok	5	1	1
Píla	-	1	-
Slovenský Grob	-	1	-
Šenkvice	-	1	-
Štefanová	-	1	-
Viničné	-	1	-
Vištuk	-	1	-
<i>okres Senec / District Senec</i>			
Bernolákovo	-	1	-
Blatné	-	2	-
Čataj	-	1	-
Dunajská Lužná	-	1	-
Hamuliakovo	-	1	-
Hrubý Šúr	-	1	-
Hurbanova Ves	-	1	-
Igram	-	1	-
Kalinkovo	-	1	-
Kostolná pri Dunaji	-	1	-
Malinovo	-	1	-
Most pri Bratislave	-	1	-
Nová Dedinka	-	1	-
Reca	-	1	-
Rovinka	-	1	-
Senec	1	1	-
Veľký Biel	-	1	-
Vlky	-	1	-
Zálesie	-	1	-