

**Štatistický úrad Slovenskej republiky**

**Výsledky štvrtročných  
zistovaní v priemysle SR  
a výroba vybraných výrobkov  
za 4. štvrtrok 2012**

*RESULTS OF QUARTERLY  
SURVEYS IN INDUSTRY SR  
AND PRODUCTION OF SELECTED GOODS*

**2013**

# Štatistický úrad Slovenskej republiky

Číslo: 820–0038/2013

Kód: : 050113  
Okruh: Priemysel  
Dátum: Február 2013

## **Výsledky štvrťročných zistovaní v priemysle SR a výroba vybraných výrobkov za 4. štvrťrok 2012**

*RESULTS OF QUARTERLY  
SURVEYS IN INDUSTRY SR  
AND PRODUCTION OF SELECTED GOODS*

Sekcia podnikových štatistík  
Generálny riaditeľ sekcie: Libuša Kolesárová  
Odbor štatistiky priemyslu  
Kontaktná osoba : Roman Török tel.: +421 02 50236 310

**2013**

**Autori publikácie:** kolektív odboru štatistiky priemyslu ŠÚ SR

**Štatistický úrad Slovenskej republiky**

Informačný servis

Miletičova 3

824 67 Bratislava

Fax.: 00421 55561 361

Tel. : 00421 50236 335

[www.statistics.sk](http://www.statistics.sk) / Produkty / Publikácie

---

Rozmnožovanie obsahu tejto publikácie, ako aj jednotlivých častí, v pôvodnej alebo upravenej podobe pre komerčné účely, je možné len s písomným súhlasom Štatistického úradu SR. Údaje, ktoré sú obsahom tejto publikácie, je možné použiť len s uvedením zdroja.

Copying contents of this publication either whole or single parts, both in original and adjusted form for commercial purposes is possible only unless the Statistical Office of the Slovak Republic gives written permission. Data of this publication can be used only with identification of the source.

# OBSAH

## CONTENTS

Strana  
Page

<b>I.</b>	<b>Výsledky spracovania štvrťročných výkazov Prod 3-04</b>	
	<b>Results of processing of quarterly returns Prod 3-04</b>	
	<b>Finančné ukazovatele za 4. štvrťrok 2012 podľa SK NACE</b>	<b>6</b>
	Financial indicators in the 4 th quarter by SK NACE	
	<b>Finančné ukazovatele za 4. štvrťrok 2012 podľa špeciálnych zoskupení priemyselných odvetví (SK NACE)</b>	<b>7</b>
	Financial indicators in the 4 th quarter dividing into special aggregates of the industrial branches (SK NACE)	
	<b>Finančné ukazovatele za 4. štvrťrok 2012 podľa hlavných priemyselných zoskupení</b>	<b>8</b>
	Financial indicators in the 4 th quarter of 2012 by Main Industrial Groupings	
	<b>Dlhodobý nehmotný a hmotný majetok a oprávky za 4. štvrťrok 2012 podľa SK NACE</b>	<b>9</b>
	Intangible and tangible fixed assets depreciable and accumulated depreciation of intangible and tangible fixed assets in the 4 th quarter by SK NACE	
	<b>Dlhodobý nehmotný a hmotný majetok a oprávky za 4. štvrťrok 2012 podľa špeciálnych zoskupení priemyselných odvetví (SK NACE)</b>	<b>10</b>
	Intangible and tangible fixed assets depreciable and accumulated depreciation of intangible and tangible fixed assets in the 4 th quarter of 2012 by dividing into special aggregates of the industrial branches (SK NACE)	
	<b>Dlhodobý nehmotný a hmotný majetok a oprávky za 4. štvrťrok 2012 podľa hlavných priemyselných zoskupení</b>	<b>11</b>
	Intangible and tangible fixed assets depreciable and accumulated depreciation of intangible and tangible fixed assets in the 4 th quarter of 2012 Main Industrial Groupings	
	<b>Zásoby za 4. štvrťrok 2012 podľa SK NACE</b>	<b>12</b>
	Stocks in the 4 th quarter of 2012 by SK NACE	
	<b>Zásoby za 4. štvrťrok 2012 podľa špeciálnych zoskupení priemyselných odvetví (SK NACE)</b>	<b>13</b>
	Stocks in the 4 th quarter of 2012 by dividing into special aggregates of the industrial branches (SK NACE)	
	<b>Zásoby za 4. štvrťrok 2012 podľa hlavných priemyselných zoskupení</b>	<b>14</b>
	Stocks in the 4 th quarter of 2012 by Main Industrial Groupings	
	<b>Zamestnanci a mzdy za 4. štvrťrok 2012 podľa SK NACE</b>	<b>15</b>
	Employees and wages in the 4 th quarter of 2012 by SK NACE	
	<b>Zamestnanci a mzdy za 4. štvrťrok 2012 podľa špeciálnych zoskupení priemyselných odvetví (SK NACE)</b>	<b>16</b>
	Employees and wages in the 4 th quarter of 2012 by dividing into special aggregates of the industrial branches (SK NACE)	
	<b>Zamestnanci a mzdy za 4. štvrťrok 2012 podľa hlavných priemyselných zoskupení</b>	<b>17</b>
	Employees and wages in the 4 th quarter of 2012 by Main Industrial Groupings	
	<b>Finančné ukazovatele za rok 2012 podľa SK NACE</b>	<b>18</b>
	Financial indicators by economic activity in 2012	

<b>Finančné ukazovatele za rok 2012 podľa špeciálnych zoskupení priemyselných odvetví SK NACE</b>	<b>19</b>
Financial indicators by special aggregates of the industrial branches SK NACE in 2012	
<b>Finančné ukazovatele za rok 2012 podľa hlavných priemyselných zoskupení</b>	<b>20</b>
Financial indicators by Main Industrial Groupings in 2012	
<b>Zamestnanci a mzdy za rok 2012 podľa SK NACE</b>	<b>21</b>
Employees and wages by SK NACE in 2012	
<b>Zamestnanci a mzdy za rok 2012 podľa špeciálnych zoskupení priemyselných odvetví SK NACE</b>	<b>22</b>
Employees and wages by special aggregates of the industrial branches SK NACE in 2012	
<b>Zamestnanci a mzdy za rok 2012 podľa hlavných priemyselných zoskupení</b>	<b>23</b>
Employees and wages by Main Industrial Groupings in 2012	
<b>Legendy:</b>	<b>24, 25</b>
Legends	
<b>Grafy:</b>	
Graphs:	
<b>Vybrané finančné ukazovatele za 4. štvrt'rok 2012 podľa sekcií a špeciálnych zoskupení priemyselných odvetví SK NACE (v bežných cenách)</b>	<b>26</b>
Selected financial indicators in the 4 th quarter 2012 by selected sections and special aggregates of the industrial branches of SK NACE (at current prices)	
<b>Vybrané finančné ukazovatele v roku 2012 podľa sekcií a špeciálnych zoskupení priemyselných odvetví SK NACE (v bežných cenách)</b>	<b>27</b>
Selected financial indicators by selected sections and special aggregates of the industrial branches of SK NACE (at current prices) in 2012	
<b>Trend vybraných finančných ukazovateľov v priemysle SR (v bežných cenách)</b>	<b>28, 29</b>
Development of selected financial indicators in industry SR (at current prices)	
<b>II. Výsledky spracovania mesačného podnikového výkazu priemyselnej organizácie Priem P 1-12 o výrobe vybraných výrobkov (podľa zoznamu PRODSLOV)</b>	<b>31 - 95</b>
Results of processing of monthly enterprise report of industrial organisation Priem P 1-12 on production of selected products (according to the list of PRODSLOV)	
<b>Metodické vysvetlivky</b>	<b>96 - 97</b>
Methodological notes	

**Kapitola I.**  
Chapter I

**Výsledky spracovania štvrtročných výkazov Prod 3-04**  
Results of processing of quarterly returns Prod 3-04

**Finančné ukazovatele za 4. štvrťrok 2012 podľa SK NACE**

Financial indicators in the 4 th quarter by SK NACE

v EUR(in EUR)

SK NACE <sup>2/</sup>	Výnosy		Produkcia		Tržby za vlastné výkony a tovar		Náklady spolu		Hospodársky výsledok	Pridaná hodnota	
	Total revenues		Production		Turnover		Expenses in total		Profit/loss before the taxation	Value added	
	vykazované obdobie current period	index MR=100 previous year=100	vykazované obdobie current period	index <sup>1/</sup> MR=100 previous year=100	vykazované obdobie current period	index <sup>1/</sup> MR=100 previous year=100	vykazované obdobie current period	index MR=100 previous year=100	vykazované obdobie current period	vykazované obdobie current period	index MR=100 previous year=100
a	1	2	3	4	5	6	7	8	9	10	11
05 Ťažba uhlia a lignitu	D	D	D	D	D	D	D	D	D	D	D
07 Dobývanie kovových rúd	D	D	D	D	D	D	D	D	D	D	D
08 Iná ťažba a dobývanie	31 098 054	83,4	25 340 729	86,1	24 731 835	86,9	31 122 054	86,1	-24 000	8 832 807	76,2
09 Pomocné činnosti pri ťažbe	61 392 593	95,1	59 360 903	95,1	56 793 347	93,8	29 278 842	76,0	32 113 751	47 008 228	97,1
10 Výroba potravín	980 325 049	110,0	760 954 312	110,0	876 428 111	107,7	946 861 115	108,2	33 463 934	156 026 006	109,6
11 Výroba nápojov	182 769 945	101,3	157 653 537	100,5	165 513 476	99,8	207 412 641	108,8	-24 642 696	27 770 847	116,7
13 Výroba textilu	61 155 801	89,9	56 229 969	91,0	57 465 066	92,2	55 993 629	87,8	5 162 172	20 132 122	104,8
14 Výroba odevov	79 830 988	110,2	66 717 798	108,7	71 115 074	113,6	83 952 581	117,0	-4 121 593	19 570 814	70,8
15 Výroba kože a kožených výrobkov	147 272 442	103,5	138 590 744	103,6	125 794 843	98,9	143 079 049	102,2	4 193 393	34 734 487	111,4
16 Spracovanie dreva a výroba výrobkov z dreva a korku	126 683 313	103,8	110 791 576	105,1	114 317 759	104,4	129 042 582	101,1	-2 359 269	19 574 625	91,3
17 Výroba papiera a papierových výrobkov	336 168 462	103,9	303 404 751	110,7	323 705 129	111,0	319 655 052	104,4	16 513 410	67 840 763	111,4
18 Tlač a reprodukcia záznamových médií	63 353 227	75,7	58 246 320	83,2	59 890 132	80,5	66 364 197	79,0	-3 010 970	14 728 357	76,3
19 Výroba koksu a rafinovaných ropných produktov	1 479 464 234	99,0	1 208 555 032	95,3	1 298 257 513	93,6	1 447 674 028	94,7	31 790 206	74 851 373	221,1
20 Výroba chemikálií a chemických produktov	831 650 853	127,0	579 333 264	97,8	617 816 933	100,8	849 799 775	129,2	-18 148 922	55 987 118	88,0
21 Výroba základných farmaceutických výrobkov	96 253 628	106,1	90 399 526	108,8	87 312 963	115,0	71 198 607	83,6	25 055 021	45 135 309	142,2
22 Výroba výrobkov z gumy a plastu	960 432 270	102,1	755 545 340	102,4	828 429 588	105,6	905 474 908	100,0	54 957 361	172 379 220	107,4
23 Výroba ostatných nekovových minerálnych výrobkov	375 598 050	87,1	295 113 372	89,1	303 824 698	88,5	376 740 643	88,5	-1 142 593	81 593 735	82,3
24 Výroba a spracovanie kovov	1 088 104 968	88,2	910 395 443	96,9	949 226 679	99,9	1 131 886 944	90,0	-43 781 976	132 817 945	96,5
25 Výroba kovových konštrukcií okrem strojov a zariadení	745 102 176	108,1	659 917 769	114,2	694 406 377	112,9	745 721 079	102,7	-618 903	131 751 360	140,4
26 Výroba počítačových, elektronických a optických výrobkov	1 998 730 590	91,2	1 763 728 671	95,6	1 837 547 193	95,9	1 941 674 174	91,1	57 056 416	151 222 562	80,2
27 Výroba elektrických zariadení	718 738 947	102,3	576 175 283	98,9	630 109 285	99,3	725 507 018	101,3	-6 768 071	71 663 555	69,0
28 Výroba strojov a zariadení i. n.	881 982 765	116,2	801 863 130	111,4	830 008 879	115,6	865 781 344	114,7	16 201 421	202 112 995	113,4
29 Výroba motorových vozidiel, návesov a prívesov	4 941 343 222	110,6	4 615 212 272	108,9	4 620 778 074	108,3	4 804 660 758	110,8	136 682 464	533 341 795	116,5
30 Výroba ostatných dopravných prostriedkov	93 716 600	74,0	84 652 714	88,0	86 983 878	97,0	92 332 699	72,6	1 383 901	24 790 638	110,9
31 Výroba nábytku	173 909 557	104,2	155 435 812	104,9	157 808 278	102,4	173 674 180	106,8	235 377	39 119 817	97,5
32 Iná výroba	75 670 224	91,9	67 695 134	94,1	71 849 658	94,3	69 195 721	91,1	6 474 504	23 970 768	98,6
33 Oprava a inštalácia strojov a prístrojov	221 326 982	72,7	185 661 733	70,5	186 021 392	63,4	224 964 843	76,7	-3 637 861	54 386 109	88,7
35 Dodávka elektriny, plynu, pary a studeného vzduchu	3 851 642 113	107,9	3 229 621 965	105,9	3 705 680 569	104,8	3 610 141 618	125,1	241 500 495	569 592 669	69,2
36 Zber, úprava a dodávka vody	156 308 993	109,1	131 095 875	98,0	127 277 028	98,6	140 016 400	91,5	16 292 593	74 106 951	136,0
37 Čistenie a odvod odpadových vôd	2 585 793	24,1	2 246 932	62,0	2 363 507	65,6	2 355 078	16,2	230 715	1 359 600	104,2
38 Zber, spracúvanie a likvidácia odpadov; recyklácia materiálov	113 345 262	101,8	74 654 797	84,1	79 030 936	85,3	113 590 664	106,4	-245 402	26 593 474	80,7
39 Ozdravovacie činnosti a ostatné činnosti nakladania s odpadom	969 173	82,3	954 787	77,4	954 787	77,4	843 764	88,9	125 409	558 227	83,4
<b>SR spolu</b>	<b>20 921 067 627</b>	<b>103,6</b>	<b>17 966 881 397</b>	<b>103,4</b>	<b>19 031 652 459</b>	<b>103,3</b>	<b>20 348 180 353</b>	<b>105,3</b>	<b>572 887 275</b>	<b>2 906 966 915</b>	<b>95,8</b>

<sup>1/</sup> index rovnaké obdobie min. roka = 100 v stálych cenách (december 2005 = 100)

Index the same period of the previous year = 100 in constant prices (December 2005 = 100)

<sup>2/</sup> The english text of the legend is stated on the page 24

D - dôverné údaje / Confidential data

**Finančné ukazovatele za 4. štvrtrok 2012 podľa špeciálnych zoskupení priemyselných odvetví (SK NACE)**

Financial indicators in the 4 th quarter dividing into special aggregates of the industrial branches (SK NACE)

v EUR(in EUR)

Špeciálne zoskupenia priemyselných odvetví Special aggregates of the industrial branches <sup>3/</sup>	Výnosy Total revenues		Produkcia Production		Tržby za vlastné výkony a tovar Turnover		Náklady spolu Expenses in total		Hospodársky výsledok Profit/loss before the taxation		Pridaná hodnota Value added	
	vykazované obdobie current period	index MR=100 previous year=100	vykazované obdobie current period	index <sup>1/</sup> MR=100 previous year=100	vykazované obdobie current period	index <sup>1/</sup> MR=100 previous year=100	vykazované obdobie current period	index MR=100 previous year=100	vykazované obdobie current period	vykazované obdobie current period	vykazované obdobie current period	index MR=100 previous year=100
	a	1	2	3	4	5	6	7	8	9	10	11
B Ťažba a dobývanie	136 632 001	95,7	126 033 539	96,3	121 734 656	92,5	102 585 262	88,9	34 046 739	79 253 676	98,8	
C Priemyselná výroba	16 659 584 293	102,7	14 402 273 502	103,2	14 994 610 977	103,2	16 378 647 567	102,1	280 936 726	2 155 502 319	105,5	
CA Výroba potravín, nápojov a tabakových výrobkov	1 163 094 994	108,5	918 607 849	108,3	1 041 941 587	106,4	1 154 273 756	108,3	8 821 238	183 796 853	110,6	
CB Výroba textilu, odevov, kože a kožených výrobkov	288 259 231	102,0	261 538 511	101,6	254 374 984	100,9	283 025 259	102,7	5 233 972	74 437 423	95,4	
CC Výroba drevených a papierových výrobkov, tlač	526 205 002	99,4	472 442 646	104,9	497 913 019	104,5	515 061 831	99,4	11 143 171	102 143 745	100,5	
CD Výroba koksu a rafinovaných ropných produktov	1 479 464 234	99,0	1 208 555 032	95,3	1 298 257 513	93,6	1 447 674 028	94,7	31 790 206	74 851 373	221,1	
CE Výroba chemikálií a chemických produktov	831 650 853	127,0	579 333 264	97,8	617 816 933	100,8	849 799 775	129,2	-18 148 922	55 987 118	88,0	
CF Výroba zákl.farmaceutic.výrobkov a farmaceutic.prípr.	96 253 628	106,1	90 399 526	108,8	87 312 963	115,0	71 198 607	83,6	25 055 021	45 135 309	142,2	
CG Výroba výr.z gumy a plastu a ost.nekov.minerál.výrob.	1 336 030 320	97,4	1 050 658 712	98,3	1 132 254 286	100,4	1 282 215 551	96,3	53 814 769	253 972 956	97,8	
CH Výroba kovov a kov.konštrukcií okr.strojov a zariadení	1 833 207 144	95,3	1 570 313 212	103,2	1 643 633 056	104,8	1 877 608 023	94,6	-44 400 879	264 569 305	114,3	
CI Výroba počítačových, elektronických a optických výr.	1 998 730 590	91,2	1 763 728 671	95,6	1 837 547 193	95,9	1 941 674 174	91,1	57 056 416	151 222 562	80,2	
CJ Výrba elektrických zariadení	718 738 947	102,3	576 175 283	98,9	630 109 285	99,3	725 507 018	101,3	-6 768 071	71 663 555	69,0	
CK Výroba strojov a zariadení i.n.	881 982 765	116,2	801 863 130	111,4	830 008 879	115,6	865 781 344	114,7	16 201 421	202 112 995	113,4	
CL Výroba dopravných prostriedkov	5 035 059 822	109,6	4 699 864 986	108,5	4 707 761 952	108,2	4 896 993 457	109,7	138 066 365	558 132 433	116,3	
CM Ostatná výroba, oprava a inštalácia strojov a zariadení	470 906 763	85,0	408 792 679	84,9	415 679 328	79,9	467 834 743	87,9	3 072 020	117 476 694	93,4	
D Doprava elektriny, plynu, pary a studeného vzduchu	3 851 642 113	107,9	3 229 621 965	105,9	3 705 680 569	104,8	3 610 141 618	125,1	241 500 495	569 592 669	69,2	
E Dodávka vody, čistenie a odv.odp.vôd.odp.a sl.odstr.odp.	273 209 221	102,5	208 952 391	91,9	209 626 258	92,5	256 805 906	93,3	16 403 314	102 618 251	114,8	
<b>SR spolu</b>	<b>20 921 067 627</b>	<b>103,6</b>	<b>17 966 881 397</b>	<b>103,4</b>	<b>19 031 652 459</b>	<b>103,3</b>	<b>20 348 180 353</b>	<b>105,3</b>	<b>572 887 275</b>	<b>2 906 966 915</b>	<b>95,8</b>	

<sup>1/</sup> index rovnaké obdobie minulého roka =100 v stálych cenách (december 2005=100)

Index the same period of the previous year=100 in constant prices (December 2005=100)

<sup>3/</sup> The english text of the legend is stated on the page 25

**Finančné ukazovatele za 4. štvrtrok 2012 podľa hlavných priemyselných zoskupení**

Financial indicators in the 4 th quarter of 2012 by Main Industrial Groupings

v EUR(in EUR)

Hlavné priemyselné zoskupenia MIG <sup>4/</sup>	Výnosy Total revenues		Produkcia Production		Tržby za vlastné výkony a tovar Turnover		Náklady spolu Expenses in total		Hospodársky výsledok Profit/loss before the taxation	Pridaná hodnota Value added	
	vykazované obdobie current period	index MR=100 previous year=100	vykazované obdobie current period	index <sup>1/</sup> MR=100 previous year=100	vykazované obdobie current period	index <sup>1/</sup> MR=100 previous year=100	vykazované obdobie current period	index MR=100 previous year=100	vykazované obdobie current period	vykazované obdobie current period	index MR=100 previous year=100
	a	1	2	3	4	5	6	7	8	9	10
A Medzispotreba priemyselných výrobkov	7 831 680 240	98,8	6 437 606 410	101,2	7 044 648 322	99,7	7 744 004 704	100,7	87 675 536	1 088 501 985	82,6
AE Produkcia súvisiaca s energetikou	2 793 465 346	94,1	2 373 690 303	103,7	2 646 951 462	93,9	2 762 681 162	99,7	30 784 184	299 652 520	58,7
AI Medzispotreba (okrem energie)	5 038 214 894	101,6	4 063 916 108	100,1	4 397 696 860	102,6	4 981 323 542	101,3	56 891 352	788 849 465	97,8
B Investičné prostriedky	6 626 265 144	108,8	6 102 670 536	107,5	6 153 569 825	107,3	6 454 706 554	108,5	171 558 591	901 382 761	113,8
C Spotreba priemyselných výrobkov	3 498 514 780	95,7	3 040 821 257	99,9	3 161 040 079	98,3	3 443 098 642	95,7	55 416 137	429 593 268	95,6
CD Predmety dlhodobej spotreby	1 944 243 505	89,6	1 757 494 361	97,3	1 786 037 126	95,2	1 914 665 472	90,2	29 578 033	123 274 670	75,4
CN Predmety krátkodobej spotreby	1 554 271 275	104,5	1 283 326 896	104,0	1 375 002 953	103,1	1 528 433 170	103,7	25 838 104	306 318 598	107,2
<b>SR spolu</b>	<b>17 956 460 164</b>	<b>101,6</b>	<b>15 581 098 203</b>	<b>103,7</b>	<b>16 359 258 225</b>	<b>102,6</b>	<b>17 641 809 900</b>	<b>102,4</b>	<b>314 650 264</b>	<b>2 419 478 015</b>	<b>94,6</b>

<sup>1/</sup> index rovnaké obdobie min. roka = 100 v stálych cenách (december 2005 = 100)

Index the same period of the previous year = 100 in constant prices (December 2005 = 100)

<sup>4/</sup> The english text of the legend is stated on the page 25

**Dlhodobý nehmotný a hmotný majetok a oprávky za 4. štvrťrok 2012 podľa SK NACE**

Intangible and tangible fixed assets depreciable and accumulated depreciation of intangible and tangible fixed assets in the 4 th quarter by SK NACE

v EUR(in EUR)

SK NACE <sup>2/</sup>	Dlhodobý nehmotný a hmotný majetok		Oprávky k dlhodobému nehmotnému a hmotnému majetku	
	Intangible and tangible fixed assets depreciable		Accumulated depreciation of intangible and tangible fixed assets	
	Stav na začiatku štvrťroka As of the beginning of the quarter	Stav na konci štvrťroka As of the end of the quarter	Stav na začiatku štvrťroka As of the beginning of the quarter	Stav na konci štvrťroka As of the end of the quarter
a	1	2	3	4
05 Ťažba uhlia a lignitu	D	D	D	D
07 Dobývanie kovových rúd	D	D	D	D
08 Iná ťažba a dobývanie	238 582 498	243 524 511	123 676 702	125 695 314
09 Pomocné činnosti pri ťažbe	1 203 524 718	1 289 905 245	183 740 688	191 770 315
10 Výroba potravín	1 966 718 154	1 988 561 962	1 006 111 377	1 025 114 375
11 Výroba nápojov	800 672 120	807 083 059	500 991 495	508 223 864
13 Výroba textilu	161 558 679	161 472 833	86 070 907	89 156 871
14 Výroba odevov	196 137 256	190 401 702	146 401 642	143 571 228
15 Výroba kože a kožených výrobkov	180 105 995	181 441 455	105 993 943	106 980 946
16 Spracovanie dreva a výroba výrobkov z dreva a korku	546 213 973	545 043 226	210 745 364	223 105 469
17 Výroba papiera a papierových výrobkov	1 754 489 892	1 790 062 917	1 062 292 198	1 088 667 619
18 Tlač a reprodukcia záznamových médií	338 242 348	349 106 420	210 887 869	216 503 296
19 Výroba koksu a rafinovaných ropných produktov	2 544 242 163	2 570 084 024	1 470 941 835	1 494 386 797
20 Výroba chemikálií a chemických produktov	1 775 441 974	1 838 972 704	948 153 299	980 553 582
21 Výroba základných farmaceutických výrobkov	405 015 237	404 405 097	273 563 694	270 919 368
22 Výroba výrobkov z gumy a plastu	2 036 376 993	2 120 362 225	1 106 892 599	1 131 335 112
23 Výroba ostatných nekovových minerálnych výrobkov	2 273 933 946	2 272 273 994	1 393 586 136	1 392 679 278
24 Výroba a spracovanie kovov	3 439 119 488	3 456 410 115	1 696 788 268	1 725 892 161
25 Výroba kovových konštrukcií okrem strojov a zariadení	1 852 592 757	1 872 876 323	957 807 520	977 913 362
26 Výroba počítačových, elektronických a optických výrobkov	1 235 173 179	1 234 078 827	691 348 004	715 239 876
27 Výroba elektrických zariadení	1 413 089 485	1 454 659 839	853 450 351	869 191 165
28 Výroba strojov a zariadení i. n.	2 317 655 227	2 386 035 387	1 236 020 300	1 270 679 417
29 Výroba motorových vozidiel, návesov a prívesov	7 242 001 675	7 364 952 944	3 970 090 736	4 046 614 835
30 Výroba ostatných dopravných prostriedkov	309 929 556	312 631 165	141 075 173	143 496 353
31 Výroba nábytku	452 252 599	461 853 400	253 954 385	257 560 726
32 Iná výroba	192 814 111	193 570 521	110 782 633	114 062 041
33 Oprava a inštalácia strojov a prístrojov	374 151 760	383 987 952	201 702 766	208 856 825
35 Dodávka elektriny, plynu, pary a studeného vzduchu	17 902 722 728	17 944 025 113	3 838 962 187	3 934 335 682
36 Zber, úprava a dodávka vody	4 610 115 333	4 653 324 629	1 947 476 066	1 973 617 419
37 Čistenie a odvod odpadových vôd	22 697 801	22 972 627	7 800 406	8 285 624
38 Zber, spracúvanie a likvidácia odpadov; recyklácia materiálov	723 055 112	745 136 728	384 670 030	394 575 565
39 Ozdravovacie činnosti a ostatné činnosti nakladania s odpadom	4 468 440	4 462 252	2 922 572	2 973 569
<b>SR spolu</b>	<b>58 774 380 562</b>	<b>59 509 307 272</b>	<b>25 291 799 898</b>	<b>25 805 131 389</b>

<sup>2/</sup> The english text of the legend is stated on the page 24

**Dlhodobý nehmotný a hmotný majetok a oprávky za 4. štvrťrok 2012 podľa špeciálnych zoskupení priemyselných odvetví (SK NACE)**

Intangible and tangible fixed assets depreciable and accumulated depreciation of intangible and tangible fixed assets in the 4 th quarter of 2012 by dividing into special aggregates of the industrial branches (SK NACE)

v EUR(in EUR)

Špeciálne zoskupenia priemyselných odvetví Special aggregates of the industrial branches <sup>3/</sup>	Dlhodobý nehmotný a hmotný majetok Intangible and tangible fixed assets depreciable		Oprávky k dlhodobému nehmotnému a hmotnému majetku Accumulated depreciation of intangible and tangible fixed assets	
	Stav na začiatku štvrťroka As of the beginning of the quarter	Stav na konci štvrťroka As of the end of the quarter	Stav na začiatku štvrťroka As of the beginning of the quarter	Stav na konci štvrťroka As of the end of the quarter
	a	1	2	3
B Ťažba a dobývanie	1 703 392 580	1 799 057 832	474 316 142	490 638 965
C Priemyselná výroba	33 807 928 569	34 340 328 092	18 635 652 496	19 000 704 565
CA Výroba potravín, nápojov a tabakových výrobkov	2 767 390 274	2 795 645 021	1 507 102 872	1 533 338 239
CB Výroba textilu, odevov, kože a kožených výrobkov	537 801 931	533 315 990	338 466 493	339 709 045
CC Výroba drevených a papierových výrobkov, tlač	2 638 946 214	2 684 212 563	1 483 925 431	1 528 276 384
CD Výroba koksu a rafinovaných ropných produktov	2 544 242 163	2 570 084 024	1 470 941 835	1 494 386 797
CE Výroba chemikálií a chemických produktov	1 775 441 974	1 838 972 704	948 153 299	980 553 582
CF Výroba zákl.farmaceutic.výrobkov a farmaceutic.prípr.	405 015 237	404 405 097	273 563 694	270 919 368
CG Výroba výr.z gumy a plastu a ost.nekov.minerál.výrob.	4 310 310 939	4 392 636 219	2 500 478 735	2 524 014 390
CH Výroba kovov a kov.konštrukcií okr.strojov a zariadení	5 291 712 245	5 329 286 438	2 654 595 788	2 703 805 523
CI Výroba počítačových, elektronických a optických výr.	1 235 173 179	1 234 078 827	691 348 004	715 239 876
CJ Výrba elektrických zariadení	1 413 089 485	1 454 659 839	853 450 351	869 191 165
CK Výroba strojov a zariadení i.n.	2 317 655 227	2 386 035 387	1 236 020 300	1 270 679 417
CL Výroba dopravných prostriedkov	7 551 931 231	7 677 584 109	4 111 165 909	4 190 111 188
CM Ostatná výroba, oprava a inštalácia strojov a zariadení	1 019 218 471	1 039 411 874	566 439 784	580 479 592
D Doprava elektriny, plynu, pary a studeného vzduchu	17 902 722 728	17 944 025 113	3 838 962 187	3 934 335 682
E Dodávka vody, čistenie a odv.odp.vôd,odp.a sl.odstr.odp.	5 360 336 686	5 425 896 236	2 342 869 073	2 379 452 177
<b>SR spolu</b>	<b>58 774 380 562</b>	<b>59 509 307 272</b>	<b>25 291 799 898</b>	<b>25 805 131 389</b>

<sup>3/</sup> The english text of the legend is stated on the page 25

**Dlhodobý nehmotný a hmotný majetok a oprávky za 4. štvrťrok 2012 podľa hlavných priemyselných zoskupení**

Intangible and tangible fixed assets depreciable and accumulated depreciation of intangible and tangible fixed assets in the 4 th quarter of 2012 Main Industrial Groupings

v EUR(in EUR)

Hlavné priemyselné zoskupenia MIG <sup>4/</sup>	Dlhodobý nehmotný a hmotný majetok		Oprávky k dlhodobému nehmotnému a hmotnému majetku	
	Intangible and tangible fixed assets depreciable		Accumulated depreciation of intangible and tangible fixed assets	
	Stav na začiatku štvrťroka As of the beginning of the quarter	Stav na konci štvrťroka As of the end of the quarter	Stav na začiatku štvrťroka As of the beginning of the quarter	Stav na konci štvrťroka As of the end of the quarter
a	1	2	3	4
A Medzispotreba priemyselných výrobkov	29 800 991 709	30 138 687 151	12 598 730 627	12 806 004 877
AE Produkcia súvisiaca s energetikou	14 452 915 641	14 436 634 910	4 880 699 750	4 918 829 103
AI Medzispotreba (okrem energie)	15 348 076 068	15 702 052 242	7 718 030 877	7 887 175 775
B Investičné prostriedky	11 071 991 587	11 285 317 858	6 035 440 242	6 166 838 201
C Spotreba priemyselných výrobkov	5 407 229 197	5 442 147 255	3 178 937 872	3 232 751 988
CD Predmety dlhodobej spotreby	1 570 251 669	1 574 522 875	954 461 969	979 123 612
CN Predmety krátkodobej spotreby	3 836 977 527	3 867 624 379	2 224 475 902	2 253 628 376
<b>SR spolu</b>	<b>46 280 212 492</b>	<b>46 866 152 264</b>	<b>21 813 108 740</b>	<b>22 205 595 066</b>

<sup>4/</sup> The english text of the legend is stated on the page 25

**Zásoby za 4. štvrťrok 2012 podľa SK NACE**

Stocks in the 4 th quarter of 2012 by SK NACE

v EUR(in EUR)

SK NACE <sup>2/</sup>	Zásoby spolu		Materiál		Nedokončená výroba a polotovary		Výrobky a zvieratá		Tovar	
	Stocks in total		Material		Work-in-progress		Finished goods and animals		Merchandise	
	stav na začiatku štvrťroka	stav na konci štvrťroka	stav na začiatku štvrťroka	stav na konci štvrťroka	stav na začiatku štvrťroka	stav na konci štvrťroka	stav na začiatku štvrťroka	stav na konci štvrťroka	stav na začiatku štvrťroka	stav na konci štvrťroka
	As of the beginning of the quarter	As of the end of the quarter	As of the beginning of the quarter	As of the end of the quarter	As of the beginning of the quarter	As of the end of the quarter	As of the beginning of the quarter	As of the end of the quarter	As of the beginning of the quarter	As of the end of the quarter
a	1	2	3	4	5	6	7	8	9	10
05 Ťažba uhlia a lignitu	D	D	D	D	D	D	D	D	D	D
07 Dobývanie kovových rúd	D	D	D	D	D	D	D	D	D	D
08 Iná ťažba a dobývanie	21 503 930	22 136 909	3 282 357	3 385 516	1 756 766	1 540 232	15 427 838	15 698 210	1 036 969	1 512 951
09 Pomocné činnosti pri ťažbe	5 834 057	6 187 776	5 119 568	5 091 822	0	117 587	600 533	888 066	113 956	90 301
10 Výroba potravín	253 747 227	314 788 088	109 792 587	124 046 772	25 158 077	31 350 500	74 163 906	115 789 804	44 632 657	43 601 012
11 Výroba nápojov	116 505 294	121 939 660	60 372 559	62 733 000	24 200 044	30 543 020	23 754 939	22 134 218	8 177 752	6 529 422
13 Výroba textilu	32 148 334	35 781 948	18 224 280	20 692 166	4 012 474	4 325 793	8 422 647	8 614 995	1 488 933	2 148 994
14 Výroba odevov	44 585 894	42 994 780	18 781 820	18 635 104	12 334 948	9 226 710	9 242 652	10 300 970	4 226 474	4 831 996
15 Výroba kože a kožených výrobkov	72 377 426	95 596 848	38 730 236	46 625 510	18 373 894	21 319 899	13 482 626	25 800 575	1 790 670	1 850 864
16 Spracovanie dreva a výroba výrobkov z dreva a korku	62 000 749	61 757 387	25 132 331	22 533 283	9 495 969	13 216 492	25 755 216	24 388 069	1 617 232	1 619 542
17 Výroba papiera a papierových výrobkov	130 100 121	120 376 076	75 452 356	66 503 802	15 904 670	15 977 730	33 967 521	33 537 623	4 775 574	4 356 921
18 Tlač a reprodukcia záznamových médií	24 567 787	23 261 686	15 664 151	13 768 203	3 897 305	4 361 964	2 636 131	2 742 931	2 370 200	2 388 588
19 Výroba koksu a rafinovaných ropných produktov	288 918 573	247 022 064	85 866 404	62 587 530	131 374 335	97 861 103	57 877 483	71 781 267	13 800 351	14 792 164
20 Výroba chemikálií a chemických produktov	184 992 651	203 483 892	82 101 052	88 580 489	20 315 044	23 739 262	74 824 171	83 810 246	7 752 384	7 353 895
21 Výroba základných farmaceutických výrobkov	45 827 343	43 941 301	19 273 245	20 777 073	18 763 186	14 531 348	5 624 354	6 230 045	2 166 558	2 402 835
22 Výroba výrobkov z gumy a plastu	316 803 007	298 089 158	143 682 953	143 802 913	59 778 642	46 859 378	97 820 902	91 546 744	15 520 510	15 880 122
23 Výroba ostatných nekovových minerálnych výrobkov	192 505 553	195 622 977	87 685 465	86 775 763	17 857 433	21 949 413	75 524 284	76 560 002	11 438 372	10 337 798
24 Výroba a spracovanie kovov	683 337 964	635 632 713	308 760 990	295 583 438	176 114 312	153 993 231	188 518 635	177 723 965	9 944 027	8 332 079
25 Výroba kovových konštrukcií okrem strojov a zariadení	356 858 579	344 303 356	216 816 937	208 346 754	55 725 235	55 048 144	62 777 279	61 622 817	21 539 127	19 285 641
26 Výroba počítačových, elektronických a optických výrobkov	722 989 602	505 621 646	623 279 998	408 405 492	23 845 623	23 177 084	70 487 102	59 712 643	5 376 879	14 326 428
27 Výroba elektrických zariadení	304 829 175	292 071 422	169 337 010	167 995 602	60 761 326	48 364 464	55 259 068	53 382 632	19 471 771	22 328 723
28 Výroba strojov a zariadení i. n.	501 539 844	489 768 886	229 277 144	237 291 915	153 734 718	141 318 634	92 959 308	87 344 521	25 568 673	23 813 816
29 Výroba motorových vozidiel, návesov a prívesov	996 523 812	919 814 020	705 323 523	654 443 297	130 012 053	133 240 140	133 137 000	100 773 398	28 051 235	31 357 185
30 Výroba ostatných dopravných prostriedkov	84 826 307	76 336 641	24 535 113	22 672 807	55 301 730	45 512 893	4 473 111	7 677 835	516 353	473 106
31 Výroba nábytku	80 376 185	80 969 547	43 061 848	45 169 783	13 901 157	12 905 592	17 856 037	18 180 370	5 557 144	4 713 803
32 Iná výroba	48 364 745	49 598 995	26 774 727	29 468 934	6 853 726	7 163 255	8 789 128	7 413 601	5 947 164	5 553 205
33 Oprava a inštalácia strojov a prístrojov	66 208 644	67 121 200	40 890 399	41 942 582	18 592 859	19 179 943	1 620 602	2 933 256	5 104 784	3 065 420
35 Dodávka elektriny, plynu, pary a studeného vzduchu	928 263 172	852 204 141	452 035 226	485 266 145	597 371	16 297	465 990 698	360 404 618	9 639 877	6 517 081
36 Zber, úprava a dodávka vody	11 023 281	10 902 486	9 203 115	9 150 781	0	0	1 466 156	1 416 440	354 010	335 265
37 Čistenie a odvod odpadových vôd	711 182	715 416	77 474	69 287	39 303	47 436	9 918	7 169	584 488	591 524
38 Zber, spracúvanie a likvidácia odpadov; recyklácia materiálov	12 236 067	11 695 029	6 435 011	6 580 515	1 552 975	1 441 105	2 251 624	1 868 951	1 996 457	1 804 457
39 Ozdravovacie činnosti a ostatné činnosti nakladania s odpadom	31 024	48 213	14 699	33 363	0	0	0	0	16 325	14 850
<b>SR spolu</b>	<b>6 593 538 933</b>	<b>6 173 334 349</b>	<b>3 647 092 004</b>	<b>3 401 234 992</b>	<b>1 060 255 173</b>	<b>978 328 649</b>	<b>1 625 496 007</b>	<b>1 531 352 148</b>	<b>260 695 748</b>	<b>262 418 560</b>

<sup>2/</sup> The english text of the legend is stated on the page 24

**Zásoby za 4. štvrtrok 2012 podľa špeciálnych zoskupení priemyselných odvetví (SK NACE)**

Stocks in the 4 th quarter of 2012 by dividing into special aggregates of the industrial branches (SK NACE)

v EUR(in EUR)

Špeciálne zoskupenia priemyselných odvetví Special aggregates of the industrial branches <sup>3/</sup>	Zásoby spolu		Materiál		Nedokončená výroba a polotovary		Výrobky a zvieratá		Tovar	
	Stocks in total		Material		Work-in-progress		Finished goods and animals		Merchandise	
	stav na začiatku štvrťroka	stav na konci štvrťroka	stav na začiatku štvrťroka	stav na konci štvrťroka	stav na začiatku štvrťroka	stav na konci štvrťroka	stav na začiatku štvrťroka	stav na konci štvrťroka	stav na začiatku štvrťroka	stav na konci štvrťroka
	As of the beginning of the quarter	As of the end of the quarter	As of the beginning of the quarter	As of the end of the quarter	As of the beginning of the quarter	As of the end of the quarter	As of the beginning of the quarter	As of the end of the quarter	As of the beginning of the quarter	As of the end of the quarter
a	1	2	3	4	5	6	7	8	9	10
B Ťažba a dobývanie	30 339 391	31 874 773	10 509 350	10 752 690	1 756 766	1 657 819	16 803 508	17 652 441	1 269 767	1 811 823
C Priemyselná výroba	5 610 934 816	5 265 894 292	3 168 817 130	2 889 382 212	1 056 308 759	975 165 992	1 138 974 103	1 150 002 529	246 834 825	251 343 560
CA Výroba potravín, nápojov a tabakových výrobkov	370 252 521	436 727 748	170 165 146	186 779 772	49 358 121	61 893 520	97 918 845	137 924 022	52 810 409	50 130 434
CB Výroba textilu, odevov, kože a kožených výrobkov	149 111 654	174 373 576	75 736 336	85 952 781	34 721 316	34 872 402	31 147 925	44 716 540	7 506 077	8 831 854
CC Výroba drevených a papierových výrobkov, tlač	216 668 656	205 395 149	116 248 838	102 805 287	29 297 943	33 556 187	62 358 868	60 668 624	8 763 006	8 365 051
CD Výroba koksu a rafinovaných ropných produktov	288 918 573	247 022 064	85 866 404	62 587 530	131 374 335	97 861 103	57 877 483	71 781 267	13 800 351	14 792 164
CE Výroba chemikálií a chemických produktov	184 992 651	203 483 892	82 101 052	88 580 489	20 315 044	23 739 262	74 824 171	83 810 246	7 752 384	7 353 895
CF Výroba základných farmaceutických výrobkov a farmaceutic.prípr.	45 827 343	43 941 301	19 273 245	20 777 073	18 763 186	14 531 348	5 624 354	6 230 045	2 166 558	2 402 835
CG Výroba výr.z gumy a plastu a ost.nekov.minerál.výrob.	509 308 561	493 712 135	231 368 418	230 578 676	77 636 075	68 808 791	173 345 186	168 106 747	26 958 882	26 217 920
CH Výroba kovov a kov.konštrukcií okr.strojov a zariadení	1 040 196 543	979 936 069	525 577 927	503 930 192	231 839 547	209 041 375	251 295 914	239 346 782	31 483 154	27 617 720
CI Výroba počítačových, elektronických a optických výr.	722 989 602	505 621 646	623 279 998	408 405 492	23 845 623	23 177 084	70 487 102	59 712 643	5 376 879	14 326 428
CJ Výrba elektrických zariadení	304 829 175	292 071 422	169 337 010	167 995 602	60 761 326	48 364 464	55 259 068	53 382 632	19 471 771	22 328 723
CK Výroba strojov a zariadení i.n.	501 539 844	489 768 886	229 277 144	237 291 915	153 734 718	141 318 634	92 959 308	87 344 521	25 568 673	23 813 816
CL Výroba dopravných prostriedkov	1 081 350 119	996 150 661	729 858 636	677 116 104	185 313 783	178 753 033	137 610 111	108 451 233	28 567 588	31 830 291
CM Ostatná výroba, oprava a inštalácia strojov a zariadení	194 949 575	197 689 743	110 726 974	116 581 298	39 347 742	39 248 790	28 265 767	28 527 227	16 609 092	13 332 428
D Doprava elektriny, plynu, pary a studeného vzduchu	928 263 172	852 204 141	452 035 226	485 266 145	597 371	16 297	465 990 698	360 404 618	9 639 877	6 517 081
E Dodávka vody, čistenie a odv.odp.vôd.odp.a sl.odstr.odp.	24 001 554	23 361 143	15 730 299	15 833 946	1 592 278	1 488 541	3 727 698	3 292 560	2 951 280	2 746 096
<b>SR spolu</b>	<b>6 593 538 933</b>	<b>6 173 334 349</b>	<b>3 647 092 004</b>	<b>3 401 234 992</b>	<b>1 060 255 173</b>	<b>978 328 649</b>	<b>1 625 496 007</b>	<b>1 531 352 148</b>	<b>260 695 748</b>	<b>262 418 560</b>

<sup>3/</sup> The english text of the legend is stated on the page 25

**Zásoby za 4. štvrtrok 2012 podľa hlavných priemyselných zoskupení**

Stocks in the 4 th quarter of 2012 by Main Industrial Groupings

v EUR(in EUR)

Hlavné priemyselné zoskupenia MIG <sup>4/</sup>	Zásoby spolu		Materiál		Nedokončená výroba a polotovary		Výrobky a zvieratá		Tovar	
	Stocks in total		Material		Work-in-progress		Finished goods and animals		Merchandise	
	stav na začiatku štvrtroka	stav na konci štvrtroka	stav na začiatku štvrtroka	stav na konci štvrtroka	stav na začiatku štvrtroka	stav na konci štvrtroka	stav na začiatku štvrtroka	stav na konci štvrtroka	stav na začiatku štvrtroka	stav na konci štvrtroka
	As of the beginning of the quarter	As of the end of the quarter	As of the beginning of the quarter	As of the end of the quarter	As of the beginning of the quarter	As of the end of the quarter	As of the beginning of the quarter	As of the end of the quarter	As of the beginning of the quarter	As of the end of the quarter
a	1	2	3	4	5	6	7	8	9	10
A Medzispotreba priemyselných výrobkov	3 107 092 829	2 891 534 809	1 329 629 354	1 280 763 606	527 704 025	451 847 472	1 139 735 748	1 039 597 263	110 023 703	119 326 468
AE Produkcia súvisiaca s energetikou	959 015 764	811 972 934	287 185 161	264 048 905	131 391 535	97 876 377	526 076 315	434 635 331	14 362 753	15 412 321
AI Medzispotreba (okrem energie)	2 148 077 065	2 079 561 875	1 042 444 193	1 016 714 701	396 312 490	353 971 095	613 659 433	604 961 932	95 660 950	103 914 147
B Investičné prostriedky	1 836 931 999	1 734 265 240	1 122 244 418	1 076 123 551	392 137 533	373 430 880	253 672 462	217 863 783	68 877 586	66 847 026
C Spotreba priemyselných výrobkov	1 315 353 740	1 180 599 771	894 985 658	711 918 916	132 262 338	141 939 626	219 204 773	259 998 446	68 900 971	66 742 783
CD Predmety dlhodobej spotreby	739 764 530	527 489 655	616 972 605	414 978 539	24 308 548	25 635 492	84 533 951	73 352 121	13 949 427	13 523 504
CN Predmety krátkodobej spotreby	575 589 210	653 110 115	278 013 053	296 940 377	107 953 790	116 304 134	134 670 822	186 646 325	54 951 544	53 219 279
<b>SR spolu</b>	<b>6 259 378 568</b>	<b>5 806 399 819</b>	<b>3 346 859 430</b>	<b>3 068 806 074</b>	<b>1 052 103 896</b>	<b>967 217 978</b>	<b>1 612 612 983</b>	<b>1 517 459 491</b>	<b>247 802 260</b>	<b>252 916 277</b>

<sup>4/</sup> The english text of the legend is stated on the page 25

**Zamestnanci a mzdy za 4. štvrtrok 2012 podľa SK NACE**  
 Employees and wages in the 4 th quarter of 2012 by SK NACE

SK NACE <sup>2/</sup>	Priemerný evidenčný počet zamestnancov Average number of employees				Priemerná mesačná mzda v EUR Average monthly wage in EUR				Odpracované hodiny zamestnancov spolu Hours worked		Produktivita práce v EUR Productivity of labour in EUR	
	prepočítané počty equivalent full-time		fyzické osoby registered persons		prepočítané počty equivalent full-time		fyzické osoby registered persons		vykazované obdobie current period	index MR=100 previous year=100	prepočítané počty equivalent full-time	fyzické osoby per registered persons
	vykazované obdobie current period	index MR=100 previous year=100	vykazované obdobie current period	index MR=100 previous year=100	vykazované obdobie current period	index MR=100 previous year=100	vykazované obdobie current period	index MR=100 previous year=100				
	1	2	3	4	5	6	7	8	9	10	11	12
05 Ťažba uhlia a lignitu	D	D	D	D	D	D	D	D	D	D	D	D
07 Dobývanie kovových rúd	D	D	D	D	D	D	D	D	D	D	D	D
08 Iná ťažba a dobývanie	1 598	88,2	1 624	88,9	1005,00	106,2	989,00	105,5	671 235	88,4	15 854,8	15 602,0
09 Pomocné činnosti pri ťažbe	1 001	97,2	1 003	97,4	2107,00	108,1	2104,00	107,9	447 200	99,1	59 283,8	59 189,3
10 Výroba potravín	24 278	97,2	24 559	97,3	797,00	106,0	788,00	105,8	10 661 060	98,1	31 342,8	30 984,6
11 Výroba nápojov	4 226	97,7	4 247	97,6	1184,00	110,9	1178,00	111,1	1 774 955	97,1	37 310,0	37 125,5
13 Výroba textilu	4 132	91,5	4 174	91,4	682,00	105,3	675,00	105,4	1 751 324	92,9	13 610,0	13 471,6
14 Výroba odevov	11 017	95,5	11 206	95,4	523,00	103,0	514,00	103,1	4 422 307	96,5	6 055,7	5 953,5
15 Výroba kože a kožených výrobkov	9 252	92,7	9 355	92,7	655,00	106,3	648,00	106,3	3 725 665	92,1	14 979,1	14 814,4
16 Spracovanie dreva a výroba výrobkov z dreva a korku	5 036	95,5	5 217	97,8	731,00	104,2	706,00	101,7	2 164 198	98,2	22 000,7	21 238,3
17 Výroba papiera a papierových výrobkov	6 041	96,7	6 060	96,6	1145,00	112,1	1141,00	112,3	2 519 256	96,7	50 225,9	50 070,9
18 Tlač a reprodukcia záznamových médií	3 143	87,7	3 159	86,5	937,00	105,4	932,00	106,8	1 362 185	86,4	18 533,7	18 440,9
19 Výroba koksu a rafinovaných ropných produktov	2 380	97,5	2 384	97,6	2159,00	110,0	2155,00	110,0	978 018	98,0	507 860,2	507 008,0
20 Výroba chemikálií a chemických produktov	8 647	99,9	8 665	99,8	1097,00	104,6	1095,00	104,7	3 555 151	101,3	67 002,1	66 858,2
21 Výroba základných farmaceutických výrobkov	2 153	102,4	2 163	102,6	1225,00	108,6	1219,00	108,4	903 491	105,1	41 991,6	41 785,9
22 Výroba výrobkov z gumy a plastu	23 909	98,8	24 000	98,6	932,00	96,3	928,00	96,4	9 890 299	97,8	31 601,2	31 481,6
23 Výroba ostatných nekovových minerálnych výrobkov	12 498	88,9	12 593	88,5	1110,00	109,2	1102,00	109,7	5 261 601	90,2	23 613,8	23 433,8
24 Výroba a spracovanie kovov	22 961	98,6	22 999	98,5	1324,00	104,5	1322,00	104,6	8 966 354	98,3	39 649,1	39 584,6
25 Výroba kovových konštrukcií okrem strojov a zariadení	27 417	101,6	27 619	101,2	921,00	104,7	914,00	105,1	11 466 118	101,9	24 069,6	23 893,5
26 Výroba počítačových, elektronických a optických výrobkov	14 429	92,7	14 507	92,8	969,00	103,2	963,00	103,1	6 360 593	96,1	122 237,2	121 577,8
27 Výroba elektrických zariadení	23 867	94,0	23 987	93,8	923,00	104,1	919,00	104,2	10 056 961	95,9	24 141,1	24 020,3
28 Výroba strojov a zariadení i. n.	34 134	101,7	34 293	101,5	1015,00	104,8	1011,00	104,9	14 070 076	101,5	23 491,7	23 382,8
29 Výroba motorových vozidiel, návesov a prívosov	59 911	103,1	60 035	103,1	1109,00	108,4	1107,00	108,4	25 485 485	99,0	77 034,6	76 875,2
30 Výroba ostatných dopravných prostriedkov	4 168	98,3	4 183	98,2	1148,00	126,9	1143,00	127,1	1 750 130	93,6	20 312,6	20 236,4
31 Výroba nábytku	9 594	92,0	9 658	91,7	826,00	116,8	821,00	117,2	4 150 106	93,7	16 202,0	16 093,3
32 Iná výroba	3 763	92,6	3 791	92,6	910,00	107,5	903,00	107,5	1 601 536	93,2	17 988,0	17 857,7
33 Oprava a inštalácia strojov a prístrojov	9 430	97,0	9 489	96,7	1262,00	107,3	1254,00	107,6	3 965 579	99,0	19 687,5	19 565,7
35 Dodávka elektriny, plynu, pary a studeného vzduchu	16 464	96,4	16 565	96,4	1540,00	105,6	1530,00	105,7	6 890 137	96,9	196 163,3	194 968,4
36 Zber, úprava a dodávka vody	11 399	100,1	11 480	100,1	932,00	101,3	925,00	101,3	4 420 167	100,3	11 500,5	11 419,3
37 Čistenie a odvod odpadových vôd	135	70,8	138	72,0	1058,00	118,5	1031,00	116,6	55 316	77,6	16 693,4	16 258,6
38 Zber, spracúvanie a likvidácia odpadov; recyklácia materiálov	5 965	88,9	6 042	89,0	1005,00	101,6	992,00	101,5	2 617 473	90,0	12 515,0	12 355,9
39 Ozdravovacie činnosti a ostatné činnosti nakladania s odpadom	98	94,6	98	94,6	736,00	98,3	735,00	98,3	41 725	92,6	9 752,7	9 742,7
<b>SR spolu</b>	<b>367 243</b>	<b>97,7</b>	<b>369 501</b>	<b>97,6</b>	<b>1024,00</b>	<b>105,9</b>	<b>1018,00</b>	<b>106,0</b>	<b>153 665 360</b>	<b>97,6</b>	<b>48 923,6</b>	<b>48 624,7</b>

<sup>2/</sup> The english text of the legend is stated on the page 24

**Zamestnanci a mzdy za 4. štvrtrok 2012 podľa špeciálnych zoskupení priemyselných odvetví (SK NACE)**  
 Employees and wages in the 4th quarter of 2012 by dividing into special aggregates of the industrial branches (SK NACE)

Špeciálne zoskupenia priemyselných odvetví Special aggregates of the industrial branches <sup>3/</sup>	Priemerný evidenčný počet zamestnancov Average number of employees				Priemerná mesačná mzda v EUR Average monthly wage in EUR				Odpracované hodiny zamestnancov spolu Hours worked		Produktivita práce v EUR Labour productivity in EUR	
	prepočítané počty equivalent full-time		fyzické osoby registered persons		prepočítané počty equivalent full-time		fyzické osoby registered persons		vykazované current period	index MR=100 previous year=100	prepočítané počty equivalent full-time	fyzické osoby per registered persons
	vykazované current period	index MR=100 previous year=100	vykazované current period	index MR=100 previous year=100	vykazované current period	index MR=100 previous year=100	vykazované current period	index MR=100 previous year=100				
	1	2	3	4	5	6	7	8	9	10	11	12
a												
B Ťažba a dobývanie	6 799	97,0	6 835	97,1	1073,00	104,2	1068,00	104,0	2 798 092	96,9	18 536,0	18 438,4
C Priemyselná výroba	326 383	97,9	328 342	97,8	1001,00	106,2	995,00	106,4	136 842 450	97,7	44 126,9	43 863,6
CA Výroba potravín, nápojov a tabakových výrobkov	28 504	97,3	28 806	97,4	854,00	107,0	845,00	106,9	12 436 015	98,0	32 227,4	31 889,8
CB Výroba textilu, odevov, kože a kožených výrobkov	24 401	93,8	24 735	93,7	600,00	104,6	592,00	104,7	9 899 296	94,2	10 718,3	10 573,4
CC Výroba drevených a papierových výrobkov, tlač	14 219	94,1	14 435	94,6	952,00	108,5	938,00	107,9	6 045 639	94,7	33 225,3	32 729,8
CD Výroba koksu a rafinovaných ropných produktov	2 380	97,5	2 384	97,6	2159,00	110,0	2155,00	110,0	978 018	98,0	507 860,2	507 008,0
CE Výroba chemikálií a chemických produktov	8 647	99,9	8 665	99,8	1097,00	104,6	1095,00	104,7	3 555 151	101,3	67 002,1	66 858,2
CF Výroba zákl.farmaceutic.výrobkov a farmaceutic.prípr.	2 153	102,4	2 163	102,6	1225,00	108,6	1219,00	108,4	903 491	105,1	41 991,6	41 785,9
CG Výroba výr.z gumy a plastu a ost.nekov.minerál.výrob.	36 406	95,2	36 593	94,9	993,00	100,7	988,00	101,0	15 151 901	95,0	28 859,3	28 712,0
CH Výroba kovov a kov.konstruckii okr.strojov a zariadení	50 378	100,2	50 618	99,9	1105,00	104,3	1100,00	104,6	20 432 472	100,3	31 170,4	31 022,9
CI Výroba počítačových, elektronických a optických výr.	14 429	92,7	14 507	92,8	969,00	103,2	963,00	103,1	6 360 593	96,1	122 237,2	121 577,8
CJ Výrba elektrických zariadení	23 867	94,0	23 987	93,8	923,00	104,1	919,00	104,2	10 056 961	95,9	24 141,1	24 020,3
CK Výroba strojov a zariadení i.n.	34 134	101,7	34 293	101,5	1015,00	104,8	1011,00	104,9	14 070 076	101,5	23 491,7	23 382,8
CL Výroba dopravných prostriedkov	64 078	102,8	64 218	102,7	1112,00	109,5	1109,00	109,6	27 235 615	98,6	73 345,5	73 185,8
CM Ostatná výroba, oprava a inštalácia strojov a zariadení	22 787	94,1	22 938	93,8	1020,00	111,0	1014,00	111,3	9 717 221	95,7	17 939,4	17 821,4
D Doprava elektriny, plynu, pary a studeného vzduchu	16 464	96,4	16 565	96,4	1540,00	105,6	1530,00	105,7	6 890 137	96,9	196 163,3	194 968,4
E Dodávka vody, čistenie a odv.odp.vôd.odp.a sl.odstr.odp.	17 597	95,7	17 758	95,7	956,00	101,3	948,00	101,3	7 134 681	96,0	11 874,4	11 766,4
<b>SR spolu</b>	<b>367 243</b>	<b>97,7</b>	<b>369 501</b>	<b>97,6</b>	<b>1024,00</b>	<b>105,9</b>	<b>1018,00</b>	<b>106,0</b>	<b>153 665 360</b>	<b>97,6</b>	<b>48 923,6</b>	<b>48 624,7</b>

<sup>3/</sup> The english text of the legend is stated on the page 25

**Zamestnanci a mzdy za 4. štvrt'rok 2012 podľa hlavných priemyselných zoskupení**

Employees and wages in the 4 th quarter of 2012 by Main Industrial Groupings

Hlavné priemyselné zoskupenia MIG <sup>4/</sup>	Priemerný evidenčný počet zamestnancov Average number of employees				Priemerná mesačná mzda v EUR Average monthly wage in EUR				Odpracované hodiny zamestnancov spolu Hours worked		Produktivita práce v EUR Productivity of labour in EUR	
	prepočítané počty equivalent full-time		fyzické osoby registered persons		prepočítané počty equivalent full-time		fyzické osoby registered persons					
	vykazované obdobie current period	index MR=100 previous year=100	vykazované obdobie current period	index MR=100 previous year=100	vykazované obdobie current period	index MR=100 previous year=100	vykazované obdobie current period	index MR=100 previous year=100	vykazované obdobie current period	index MR=100 previous year=100	prepočítané počty equivalent full-time	fyzické osoby per registered persons
a	1	2	3	4	5	6	7	8	9	10	11	12
A Medzispotreba priemyselných výrobkov	147 629	96,3	148 509	96,2	1053,00	103,8	1046,00	103,9	60 623 218	96,7	43 606,6	43 348,3
AE Produkcia súvisiaca s energetikou	25 028	97,5	25 199	97,5	1140,00	102,8	1132,00	102,8	9 973 741	97,5	94 842,0	94 196,1
AI Medzispotreba (okrem energie)	122 601	96,1	123 309	96,0	1035,00	104,0	1029,00	104,1	50 649 477	96,5	33 147,4	32 957,1
B Investičné prostriedky	124 547	102,2	125 050	102,1	1073,00	107,4	1069,00	107,5	52 464 194	100,4	48 999,1	48 801,8
C Spotreba priemyselných výrobkov	77 386	94,6	78 154	94,5	799,00	106,8	791,00	106,9	33 021 480	95,7	39 294,4	38 907,9
CD Predmety dlhodobej spotreby	18 862	91,2	18 956	91,0	922,00	108,7	917,00	108,9	8 268 121	94,2	93 174,9	92 714,3
CN Predmety krátkodobej spotreby	58 523	95,7	59 198	95,7	759,00	106,3	750,00	106,4	24 753 359	96,2	21 928,5	21 678,4
<b>SR spolu</b>	<b>349 562</b>	<b>97,9</b>	<b>351 713</b>	<b>97,8</b>	<b>1004,00</b>	<b>105,9</b>	<b>998,00</b>	<b>106,0</b>	<b>146 108 892</b>	<b>97,8</b>	<b>44 573,2</b>	<b>44 300,6</b>

<sup>4/</sup> The english text of the legend is stated on the page 25

**Finančné ukazovatele za rok 2012 podľa SK NACE**

Financial indicators by economic activity in 2012

v EUR(in EUR)

SK NACE <sup>2/</sup>	Výnosy		Produkcia		Tržby za vlastné výkony a tovar		Náklady spolu		Hospodársky výsledok	Pridaná hodnota	
	Total revenues		Production		Turnover		Expenses in total		Profit/loss before the taxation	Value added	
	vykazované obdobie current period	index MR=100 previous year=100	vykazované obdobie current period	index <sup>1/</sup> MR=100 previous year=100	vykazované obdobie current period	index <sup>1/</sup> MR=100 previous year=100	vykazované obdobie current period	index MR=100 previous year=100	vykazované obdobie current period	vykazované obdobie current period	index MR=100 previous year=100
a	1	2	3	4	5	6	7	8	9	10	11
05 Ťažba uhlia a lignitu	D	D	D	D	D	D	D	D	D	D	D
07 Dobývanie kovových rúd	D	D	D	D	D	D	D	D	D	D	D
08 Iná Ťažba a dobývanie	119 442 362	80,1	100 969 920	79,9	101 258 095	83,3	122 136 625	84,4	-2 694 263	34 962 580	72,6
09 Pomocné činnosti pri Ťažbe	260 022 964	102,9	235 298 590	95,5	228 550 922	93,9	118 648 185	99,4	141 374 779	200 206 489	102,5
10 Výroba potravín	3 537 386 483	108,3	2 687 504 995	106,1	3 302 808 373	106,8	3 384 201 077	106,1	153 185 406	599 134 171	113,9
11 Výroba nápojov	762 121 305	102,4	663 878 971	102,6	720 229 214	101,6	733 179 930	104,2	28 941 375	168 268 349	102,7
13 Výroba textíliu	248 131 334	93,3	229 185 531	95,2	237 509 532	97,5	233 755 349	92,2	14 375 985	72 594 950	106,0
14 Výroba odevov	278 802 915	106,8	237 819 012	100,2	248 782 147	103,6	277 584 732	107,8	1 218 183	96 640 315	86,5
15 Výroba kože a kožených výrobkov	584 980 418	102,9	548 492 896	100,8	556 823 109	102,0	564 721 618	106,0	20 258 800	135 304 389	92,5
16 Spracovanie dreva a výroba výrobkov z dreva a korku	493 551 614	97,4	439 484 470	100,5	457 160 198	101,2	512 706 202	100,0	-19 154 589	76 062 379	84,8
17 Výroba papiera a papierových výrobkov	1 406 741 831	104,0	1 240 729 163	109,2	1 317 591 498	109,1	1 314 559 429	103,6	92 182 402	268 194 577	95,3
18 Tlač a reprodukcia záznamových médií	271 711 692	87,9	245 938 006	93,9	255 081 170	92,5	270 129 848	88,7	1 581 844	70 853 232	93,5
19 Výroba koksu a rafinovaných ropných produktov	5 510 016 889	88,4	4 610 487 074	87,9	4 744 815 547	85,0	5 390 311 858	86,5	119 705 031	280 048 587	137,5
20 Výroba chemikálií a chemických produktov	2 649 065 570	100,5	2 181 591 334	88,5	2 343 157 589	91,9	2 702 870 528	103,4	-53 804 958	240 584 383	86,0
21 Výroba základných farmaceutických výrobkov	382 575 072	101,3	363 651 062	98,3	341 411 012	101,0	251 580 237	88,4	130 994 835	192 055 046	118,4
22 Výroba výrobkov z gumy a plastu	3 892 723 910	108,0	3 124 268 498	107,6	3 305 442 994	107,9	3 602 636 383	105,7	290 087 527	772 034 615	119,1
23 Výroba ostatných nekovových minerálnych výrobkov	1 506 636 168	90,3	1 271 481 701	90,5	1 336 649 391	91,1	1 446 304 787	92,7	60 331 381	383 315 609	86,6
24 Výroba a spracovanie kovov	4 629 072 584	97,2	4 193 558 068	102,4	4 220 910 487	103,3	4 551 007 562	98,0	78 065 022	716 394 345	97,3
25 Výroba kovových konštrukcií okrem strojov a zariadení	2 971 560 280	105,7	2 643 858 399	108,1	2 787 053 363	108,3	2 837 891 688	104,2	133 668 592	632 197 520	108,7
26 Výroba počítačových, elektronických a optických výrobkov	6 860 000 476	101,9	5 939 993 438	102,7	6 180 906 750	104,3	6 622 030 248	102,1	237 970 228	636 514 563	88,9
27 Výroba elektrických zariadení	2 815 393 399	101,8	2 332 447 786	97,7	2 469 915 478	98,5	2 702 458 854	100,6	112 934 545	427 099 572	94,1
28 Výroba strojov a zariadení i. n.	3 334 427 420	107,3	3 097 892 986	103,9	3 125 441 807	105,1	3 212 148 925	108,5	122 278 495	868 135 227	105,0
29 Výroba motorových vozidiel, návesov a prívosov	21 702 070 581	128,2	19 839 803 196	129,4	19 681 450 052	129,0	21 184 725 860	128,8	517 344 722	2 261 211 659	113,7
30 Výroba ostatných dopravných prostriedkov	392 983 563	113,3	340 038 256	112,4	326 270 809	112,5	374 181 045	109,3	18 802 518	92 265 589	123,2
31 Výroba nábytku	661 069 545	103,3	588 928 822	101,5	608 731 609	103,7	664 937 753	104,1	-3 868 208	168 572 387	101,7
32 Iná výroba	287 755 727	100,4	261 754 563	102,1	270 852 545	102,5	271 508 573	98,9	16 247 154	85 226 648	105,0
33 Oprava a inštalácia strojov a prístrojov	881 688 087	85,3	753 897 776	82,3	752 297 707	82,8	850 518 777	85,7	31 169 310	230 052 688	92,7
35 Dodávka elektriny, plynu, pary a studeného vzduchu	14 676 645 704	110,6	11 877 891 139	98,9	13 423 256 202	105,2	13 179 263 138	115,7	1 497 382 566	2 391 366 076	95,2
36 Zber, úprava a dodávka vody	532 725 957	105,4	479 337 139	100,9	468 917 448	100,9	508 771 584	96,2	23 954 373	284 990 506	119,4
37 Čistenie a odvod odpadových vôd	9 934 049	35,7	8 681 045	50,1	9 058 086	49,3	8 838 994	30,5	1 095 055	4 779 668	79,3
38 Zber, spracúvanie a likvidácia odpadov; recyklácia materiálov	400 429 218	91,9	294 348 878	79,5	313 850 161	80,4	373 944 068	98,0	26 485 149	126 566 092	71,0
39 Ozdravovacie činnosti a ostatné činnosti nakladania s odpadmi	3 440 235	91,2	3 409 557	87,6	3 409 574	87,6	3 265 334	97,5	174 901	1 819 203	82,4
<b>SR spolu</b>	<b>82 229 973 908</b>	<b>108,2</b>	<b>70 987 982 403</b>	<b>108,6</b>	<b>74 296 689 187</b>	<b>109,4</b>	<b>78 421 662 659</b>	<b>108,8</b>	<b>3 808 311 249</b>	<b>12 607 261 698</b>	<b>102,2</b>

<sup>1/</sup> index rovnaké obdobie min. roka = 100 v stálych cenách (december 2005 = 100)

Index the same period of the previous year = 100 in constant prices (December 2005 = 100)

<sup>2/</sup> The english text of the legend is stated on the page 24

D - dôverné údaje / Confidential data

**Finančné ukazovatele za rok 2012 podľa špeciálnych zoskupení priemyselných odvetví SK NACE**

Financial indicators by special aggregates of the industrial branches SK NACE in 2012

v EUR(in EUR)

Špeciálne zoskupenia priemyselných odvetví Special aggregates of the industrial branches <sup>3/</sup>	Výnosy Total revenues		Produkcia Production		Tržby za vlastné výkony a tovar Turnover		Náklady spolu Expenses in total		Hospodársky výsledok Profit/loss before the taxation	Pridaná hodnota Value added	
	vykazované obdobie current period	index MR=100 previous year=100	vykazované obdobie current period	index <sup>1/</sup> MR=100 previous year=100	vykazované obdobie current period	index <sup>1/</sup> MR=100 previous year=100	vykazované obdobie current period	index MR=100 previous year=100	vykazované obdobie current period	vykazované obdobie current period	index MR=100 previous year=100
	a	1	2	3	4	5	6	7	8	9	10
B Ťažba a dobývanie	546 331 883	96,3	487 628 643	94,2	486 905 335	92,9	391 628 280	93,7	154 703 603	324 979 356	99,4
C Priemyselná výroba	66 060 466 863	107,9	57 836 686 003	110,5	59 591 292 381	110,4	63 955 951 261	107,8	2 104 515 601	9 472 760 798	104,4
CA Výroba potravín, nápojov a tabakových výrobkov	4 299 507 788	107,2	3 351 383 966	105,4	4 023 037 587	105,9	4 117 381 007	105,7	182 126 781	767 402 520	111,2
CB Výroba textilu, odevov, kože a kožených výrobkov	1 111 914 667	101,5	1 015 497 439	99,2	1 043 114 787	101,2	1 076 061 699	103,1	35 852 968	304 539 653	93,3
CC Výroba drevených a papierových výrobkov, tlač	2 172 005 136	100,2	1 926 151 639	104,9	2 029 832 867	104,8	2 097 395 478	100,5	74 609 658	415 110 187	92,9
CD Výroba koksu a rafinovaných ropných produktov	5 510 016 889	88,4	4 610 487 074	87,9	4 744 815 547	85,0	5 390 311 858	86,5	119 705 031	280 048 587	137,5
CE Výroba chemikálií a chemických produktov	2 649 065 570	100,5	2 181 591 334	88,5	2 343 157 589	91,9	2 702 870 528	103,4	-53 804 958	240 584 383	86,0
CF Výroba zákl.farmaceutic.výrobkov a farmaceutic.prípr.	382 575 072	101,3	363 651 062	98,3	341 411 012	101,0	251 580 237	88,4	130 994 835	192 055 046	118,4
CG Výroba výr.z gumy a plastu a ost.nekov.minerál.výrob.	5 399 360 078	102,4	4 395 750 199	102,1	4 642 092 385	102,5	5 048 941 170	101,6	350 418 909	1 155 350 224	106,0
CH Výroba kovov a kov.konštrukcií okr.strojov a zariadení	7 600 632 864	100,4	6 837 416 467	104,4	7 007 963 850	105,1	7 388 899 250	100,3	211 733 614	1 348 591 865	102,3
CI Výroba počítačových, elektronických a optických výr.	6 860 000 476	101,9	5 939 993 438	102,7	6 180 906 750	104,3	6 622 030 248	102,1	237 970 228	636 514 563	88,9
CJ Výrba elektrických zariadení	2 815 393 399	101,8	2 332 447 786	97,7	2 469 915 478	98,5	2 702 458 854	100,6	112 934 545	427 099 572	94,1
CK Výroba strojov a zariadení i.n.	3 334 427 420	107,3	3 097 892 986	103,9	3 125 441 807	105,1	3 212 148 925	108,5	122 278 495	868 135 227	105,0
CL Výroba dopravných prostriedkov	22 095 054 144	127,9	20 179 841 452	129,2	20 007 720 861	128,7	21 558 906 905	128,4	536 147 240	2 353 477 248	114,1
CM Ostatná výroba, oprava a inštalácia strojov a zariadení	1 830 513 359	93,4	1 604 581 161	91,6	1 631 881 861	92,8	1 786 965 103	93,8	43 548 257	483 851 723	97,7
D Doprava elektriny, plynu, pary a studeného vzduchu	14 676 645 704	110,6	11 877 891 139	98,9	13 423 256 202	105,2	13 179 263 138	115,7	1 497 382 566	2 391 366 076	95,2
E Dodávka vody, čistenie a odv.odp.vôd,odp.a sl.odstr.odp.	946 529 458	97,3	785 776 619	90,6	795 235 269	90,6	894 819 980	94,9	51 709 478	418 155 468	98,4
<b>SR spolu</b>	<b>82 229 973 908</b>	<b>108,2</b>	<b>70 987 982 403</b>	<b>108,6</b>	<b>74 296 689 187</b>	<b>109,4</b>	<b>78 421 662 659</b>	<b>108,8</b>	<b>3 808 311 249</b>	<b>12 607 261 698</b>	<b>102,2</b>

<sup>1/</sup> index rovnaké obdobie minulého roka =100 v stálych cenách (december 2005=100)

Index the same period of the previous year=100 in constant prices (December 2005=100)

<sup>3/</sup> The english text of the legend is stated on the page 25

Finančné ukazovatele za rok 2012 podľa hlavných priemyselných zoskupení

Financial indicators by Main Industrial Groupings in 2012

v EUR(in EUR)

Hlavné priemyselné zoskupenia MIG <sup>4/</sup>	Výnosy Total revenues		Produkcia Production		Tržby za vlastné výkony a tovar Turnover		Náklady spolu Expenses in total		Hospodársky výsledok Profit/loss before the taxation		Pridaná hodnota Value added	
	vykazované obdobie current period	index MR=100 previous year=100	vykazované obdobie current period	index <sup>1/</sup> MR=100 previous year=100	vykazované obdobie current period	index <sup>1/</sup> MR=100 previous year=100	vykazované obdobie current period	index MR=100 previous year=100	vykazované obdobie current period	vykazované obdobie current period	index MR=100 previous year=100	
	1	2	3	4	5	6	7	8	9	10	11	
a												
A Medzispotreba priemyselných výrobkov	31 129 926 092	97,8	25 861 974 256	96,4	27 718 805 865	97,9	29 560 283 644	98,1	1 569 642 448	5 018 538 200	99,4	
AE Produkcia súvisiaca s energetikou	11 174 905 174	93,7	8 872 996 256	89,8	9 678 942 482	91,0	10 456 019 034	94,6	718 886 140	1 339 695 757	96,8	
AI Medzispotreba (okrem energie)	19 955 020 918	100,2	16 988 978 000	99,3	18 039 863 382	101,1	19 104 264 610	100,1	850 756 308	3 678 842 443	100,3	
B Investičné prostriedky	28 100 634 269	121,6	25 607 219 552	123,2	25 511 015 364	123,1	27 281 515 876	122,0	819 118 393	3 842 526 945	109,9	
C Spotreba priemyselných výrobkov	12 478 470 436	104,8	10 657 599 378	105,7	11 322 445 662	105,5	12 033 907 010	104,8	444 563 426	1 816 775 189	98,9	
CD Predmety dlhodobej spotreby	6 610 670 753	104,5	5 812 107 816	107,7	5 893 899 594	106,6	6 489 295 854	105,6	121 374 899	523 801 934	84,6	
CN Predmety krátkodobej spotreby	5 867 799 683	105,0	4 845 491 562	103,1	5 428 546 068	104,1	5 544 611 156	103,9	323 188 527	1 292 973 254	106,2	
<b>SR spolu</b>	<b>71 709 030 797</b>	<b>107,3</b>	<b>62 126 793 186</b>	<b>109,4</b>	<b>64 552 266 890</b>	<b>109,6</b>	<b>68 875 706 529</b>	<b>107,6</b>	<b>2 833 324 268</b>	<b>10 677 840 334</b>	<b>102,8</b>	

<sup>1/</sup> index rovnaké obdobie min. roka = 100 v stálych cenách (december 2005 = 100)

Index the same period of the previous year = 100 in constant prices (December 2005 = 100)

<sup>4/</sup> The english text of the legend is stated on the page 25

**Zamestnanci a mzdy za rok 2012 podľa SK NACE**

Employees and wages by SK NACE in 2012

SK NACE <sup>2/</sup>	Priemerný evidenčný počet zamestnancov Average number of employees				Priemerná mesačná mzda v EUR Average monthly wage in EUR				Opracované hodiny zamestnancov spolu Hours worked		Produktivita práce v EUR Productivity of labour in EUR	
	prepočítané počty equivalent full-time		fyzické osoby registered persons		prepočítané počty equivalent full-time		fyzické osoby registered persons		vykazované obdobie current period	index MR=100 previous year=100	prepočítané počty equivalent full-time	fyzické osoby per registered persons
	vykazované obdobie current period	index MR=100 previous year=100	vykazované obdobie current period	index MR=100 previous year=100	vykazované obdobie current period	index MR=100 previous year=100	vykazované obdobie current period	index MR=100 previous year=100				
	a	1	2	3	4	5	6	7	8	9	10	11
Ťažba uhlia a lignitu	D	D	D	D	D	D	D	D	D	D	D	D
Dobývanie kovových rúd	D	D	D	D	D	D	D	D	D	D	D	D
Iná ťažba a dobývanie	1 654	91,8	1 676	92,2	898,00	101,9	886,00	101,5	2 850 953	89,2	61 028,4	60 227,5
Pomocné čin.pri ťažbe	1 010	97,3	1 011	97,2	1647,00	98,3	1644,00	98,3	1 794 013	97,3	233 026,6	232 657,9
Výroba potravín	24 736	97,9	24 999	98,0	745,00	104,8	737,00	104,7	43 107 351	98,1	108 645,9	107 505,4
Výroba nápojov	4 303	97,6	4 326	97,1	1050,00	105,2	1045,00	105,8	7 404 323	96,6	154 270,3	153 473,2
Výroba textilu	4 320	97,4	4 367	96,9	645,00	104,7	638,00	105,2	7 399 339	97,7	53 054,6	52 478,8
Výroba odevov	11 195	92,8	11 392	92,7	487,00	102,0	478,00	102,1	18 125 412	91,6	21 244,2	20 875,8
Výroba kože	9 859	99,2	9 946	99,0	595,00	103,2	590,00	103,5	15 938 005	94,4	55 632,3	55 149,5
Spracovanie dreva	4 914	87,0	5 031	87,8	680,00	101,4	664,00	100,4	8 441 932	87,8	89 438,6	87 359,7
Výroba papiera	6 176	97,7	6 202	97,7	1017,00	104,8	1013,00	104,8	10 480 448	97,8	200 882,5	200 048,8
Tlač, reprod.záznam.médií	3 419	94,8	3 469	94,2	854,00	101,7	841,00	102,4	5 917 572	93,1	71 925,9	70 904,1
Výr.koksu, ropných prod.	2 424	98,9	2 427	98,9	1836,00	102,1	1834,00	102,1	3 975 463	99,5	1 902 271,2	1 899 625,9
Výroba chemikálií	8 633	98,8	8 652	98,8	1011,00	106,0	1009,00	106,0	14 398 803	99,6	252 695,0	252 137,1
Výr.zákl.farmaceut.výr.	2 134	101,0	2 147	101,2	1135,00	104,4	1128,00	104,2	3 562 798	102,0	170 402,2	169 362,6
Výroba výrobkov z gumy	23 902	101,6	24 005	101,2	877,00	99,1	873,00	99,5	40 574 851	101,2	130 711,3	130 149,9
Výroba ost.nekov.výr.	13 038	92,7	13 132	92,4	1005,00	105,0	998,00	105,3	22 104 311	92,0	97 522,6	96 826,3
Výroba, spracovanie kovov	23 263	99,5	23 295	99,4	1167,00	102,8	1165,00	102,9	37 362 975	99,1	180 269,6	180 022,8
Výroba kov.konstruácií	27 871	101,9	28 081	101,7	852,00	103,3	846,00	103,5	48 047 718	102,8	94 861,0	94 150,7
Výroba počítačových výr.	15 110	91,1	15 170	90,9	858,00	105,9	855,00	106,1	26 271 881	94,4	393 118,9	391 565,9
Výroba elektrických zar.	24 368	96,7	24 500	96,7	851,00	105,3	846,00	105,3	41 433 627	96,6	95 718,9	95 200,3
Výroba strojov a zar.	33 835	102,0	34 008	101,8	956,00	102,9	951,00	103,1	57 692 884	100,7	91 558,6	91 092,7
Výroba motor.vozidiel	60 804	110,1	60 980	109,9	1019,00	106,8	1016,00	107,0	107 139 303	109,3	326 289,8	325 350,7
Výr.ost.doprav.prostr.	4 213	112,1	4 228	111,9	907,00	111,5	904,00	111,7	7 236 758	112,4	80 719,3	80 428,6
Výroba nábytku	9 747	93,3	9 806	92,9	742,00	110,3	737,00	110,8	16 828 395	94,5	60 422,3	60 057,9
Iná výroba	3 928	96,2	3 953	96,0	812,00	106,4	807,00	106,6	6 695 278	95,9	66 643,6	66 215,7
Oprava a inštal.strojov	9 419	94,3	9 498	94,2	1158,00	107,9	1149,00	108,1	16 278 073	95,8	80 036,8	79 374,2
Dod.elektř.plynu,pary	16 954	97,0	17 049	97,0	1474,00	106,0	1466,00	106,0	28 420 908	97,5	700 582,1	696 682,0
Zber,úprava,dodávka vody	11 386	99,4	11 468	99,4	842,00	101,2	836,00	101,2	18 267 071	100,1	42 100,4	41 796,9
Čistenie,odvod odpad.vôd	134	70,0	137	70,9	934,00	107,4	913,00	106,1	216 246	70,3	64 905,0	63 457,9
Zber,sprac,likv.odpadov	6 136	89,7	6 215	90,0	909,00	106,5	898,00	106,2	10 789 339	89,7	47 971,1	47 362,6
Ozdravovacie činnosti	99	94,3	99	94,4	711,00	102,3	711,00	102,2	168 133	93,5	34 562,2	34 527,2
<b>SR spolu</b>	<b>373 253</b>	<b>99,6</b>	<b>375 547</b>	<b>99,4</b>	<b>938,00</b>	<b>104,7</b>	<b>932,00</b>	<b>104,9</b>	<b>635 674 843</b>	<b>99,5</b>	<b>190 187,1</b>	<b>189 025,5</b>

<sup>2/</sup> The english text of the legend is stated on the page 24

D - dôverné údaje / Confidential data

**Zamestnanci a mzdy za rok 2012 podľa špeciálnych zoskupení priemyselných odvetví SK NACE**

Employees and wages by special aggregates of the industrial branches SK NACE in 2012

Špeciálne zoskupenia priemyselných odvetví Special aggregates of the industrial branches <sup>3/</sup>	Priemerný evidenčný počet zamestnancov Average number of employees				Priemerná mesačná mzda v EUR Average monthly wage in EUR				Odpracované hodiny zamestnancov spolu Hours worked		Produktivita práce v EUR Labour productivity in EUR	
	prepočítané počty equivalent full-time		fyzické osoby registered persons		prepočítané počty equivalent full-time		fyzické osoby registered persons		vykazované obdobie current period	index MR=100 previous year=100	prepočítané počty equivalent full-time	fyzické osoby per registered persons
	vykazované obdobie current period	index MR=100 previous year=100	vykazované obdobie current period	index MR=100 previous year=100	vykazované obdobie current period	index MR=100 previous year=100	vykazované obdobie current period	index MR=100 previous year=100				
	1	2	3	4	5	6	7	8	9	10	11	12
<b>a</b>	<b>6 934</b>	<b>99,4</b>	<b>6 966</b>	<b>99,1</b>	<b>946,00</b>	<b>97,9</b>	<b>942,00</b>	<b>98,2</b>	<b>11 395 647</b>	<b>97,8</b>	<b>70 320,5</b>	<b>69 997,2</b>
<b>B Ťažba a dobývanie</b>	<b>6 934</b>	<b>99,4</b>	<b>6 966</b>	<b>99,1</b>	<b>946,00</b>	<b>97,9</b>	<b>942,00</b>	<b>98,2</b>	<b>11 395 647</b>	<b>97,8</b>	<b>70 320,5</b>	<b>69 997,2</b>
<b>C Priemyselná výroba</b>	<b>331 611</b>	<b>100,0</b>	<b>333 613</b>	<b>99,8</b>	<b>915,00</b>	<b>104,9</b>	<b>909,00</b>	<b>105,1</b>	<b>566 417 499</b>	<b>99,8</b>	<b>174 411,3</b>	<b>173 364,6</b>
CA Výroba potravín, nápojov a tabakových výrobkov	29 040	97,9	29 324	97,9	790,00	104,9	782,00	104,9	50 511 674	97,9	115 406,9	114 286,2
CB Výroba textilů, odevov, kože a kožených výrobkov	25 374	96,0	25 705	95,8	556,00	103,3	549,00	103,6	41 462 756	93,7	40 021,8	39 506,1
CC Výroba drevených a papierových výrobkov, tlač	14 510	93,1	14 701	93,3	865,00	104,0	853,00	103,8	24 839 951	93,1	132 750,8	131 017,6
CD Výroba koksu a rafinovaných ropných produktov	2 424	98,9	2 427	98,9	1836,00	102,1	1834,00	102,1	3 975 463	99,5	1 902 271,2	1 899 625,9
CE Výroba chemikálií a chemických produktov	8 633	98,8	8 652	98,8	1011,00	106,0	1009,00	106,0	14 398 803	99,6	252 695,0	252 137,1
CF Výroba základných farmaceutických výrobkov a farmaceutickej prípravy	2 134	101,0	2 147	101,2	1135,00	104,4	1128,00	104,2	3 562 798	102,0	170 402,2	169 362,6
CG Výroba výr. z gumy a plastu a ostatných nekov. minerálnych výrobkov	36 940	98,2	37 137	97,9	922,00	101,1	917,00	101,5	62 679 163	97,8	118 997,5	118 366,7
CH Výroba kovov a kov. konštrukcií, okr. strojov a zariadení	51 134	100,8	51 376	100,7	995,00	102,8	990,00	103,0	85 410 693	101,1	133 716,8	133 086,5
CI Výroba počítačových, elektronických a optických výrobkov	15 110	91,1	15 170	90,9	858,00	105,9	855,00	106,1	26 271 881	94,4	393 118,9	391 565,9
CJ Výroba elektrických zariadení	24 368	96,7	24 500	96,7	851,00	105,3	846,00	105,3	41 433 627	96,6	95 718,9	95 200,3
CK Výroba strojov a zariadení i.n.	33 835	102,0	34 008	101,8	956,00	102,9	951,00	103,1	57 692 884	100,7	91 558,6	91 092,7
CL Výroba dopravných prostriedkov	65 017	110,2	65 208	110,1	1011,00	107,1	1008,00	107,3	114 376 061	109,5	310 378,7	309 470,9
CM Ostatná výroba, oprava a inštalácia strojov a zariadení	23 094	94,2	23 257	93,9	924,00	108,6	917,00	108,9	39 801 746	95,3	69 480,6	68 993,2
<b>D Doprava elektriny, plynu, pary a studeného vzduchu</b>	<b>16 954</b>	<b>97,0</b>	<b>17 049</b>	<b>97,0</b>	<b>1474,00</b>	<b>106,0</b>	<b>1466,00</b>	<b>106,0</b>	<b>28 420 908</b>	<b>97,5</b>	<b>700 582,1</b>	<b>696 682,0</b>
<b>E Dodávka vody, čistenie a odvodňovanie odpadových vôd, odpadových odpadov</b>	<b>17 754</b>	<b>95,5</b>	<b>17 919</b>	<b>95,6</b>	<b>865,00</b>	<b>103,1</b>	<b>857,00</b>	<b>103,0</b>	<b>29 440 788</b>	<b>95,7</b>	<b>44 259,3</b>	<b>43 852,6</b>
<b>SR spolu</b>	<b>373 253</b>	<b>99,6</b>	<b>375 547</b>	<b>99,4</b>	<b>938,00</b>	<b>104,7</b>	<b>932,00</b>	<b>104,9</b>	<b>635 674 843</b>	<b>99,5</b>	<b>190 187,1</b>	<b>189 025,5</b>

<sup>3/</sup> The english text of the legend is stated on the page 25

**Zamestnanci a mzdy za rok 2012 podľa hlavných priemyselných zoskupení**

Employees and wages by Main Industrial Groupings in 2012

Hlavné priemyselné zoskupenia MIG <sup>4/</sup>	Priemerný evidenčný počet zamestnancov Average number of employees				Priemerná mesačná mzda v EUR Average monthly wage in EUR				Odpracované hodiny zamestnancov spolu Hours worked		Produktivita práce v EUR Productivity of labour in EUR	
	prepočítané počty equivalent full-time		fyzické osoby registered persons		prepočítané počty equivalent full-time		fyzické osoby registered persons					
	vykazované obdobie current period	index MR=100 previous year=100	vykazované obdobie current period	index MR=100 previous year=100	vykazované obdobie current period	index MR=100 previous year=100	vykazované obdobie current period	index MR=100 previous year=100	vykazované obdobie current period	index MR=100 previous year=100	prepočítané počty equivalent full-time	fyzické osoby per registered persons
a	1	2	3	4	5	6	7	8	9	10	11	12
A Medzispotreba priemyselných výrobkov	150 552	97,1	151 374	97,0	960,00	103,3	955,00	103,4	251 843 656	97,0	171 781,1	170 848,4
AE Produkcia súvisiaca s energetikou	25 629	98,1	25 798	98,0	1052,00	101,6	1046,00	101,7	41 548 146	98,5	346 204,3	343 946,2
AI Medzispotreba (okrem energie)	124 923	96,9	125 576	96,8	942,00	103,6	937,00	103,8	210 295 510	96,7	135 996,1	135 288,2
B Investičné prostriedky	125 402	105,6	125 990	105,4	985,00	105,4	980,00	105,6	218 068 658	105,3	204 200,4	203 248,0
C Spotreba priemyselných výrobkov	79 414	96,7	80 194	96,5	730,00	105,3	723,00	105,5	135 139 079	96,6	134 202,4	132 897,6
CD Predmety dlhodobej spotreby	19 160	94,9	19 251	94,5	821,00	108,9	817,00	109,3	33 071 725	97,7	303 346,1	301 913,3
CN Predmety krátkodobej spotreby	60 254	97,3	60 943	97,2	701,00	104,1	693,00	104,2	102 067 354	96,3	80 417,3	79 508,4
<b>SR spolu</b>	<b>355 369</b>	<b>99,8</b>	<b>357 558</b>	<b>99,7</b>	<b>918,00</b>	<b>104,6</b>	<b>912,00</b>	<b>104,8</b>	<b>605 051 393</b>	<b>99,7</b>	<b>174 823,5</b>	<b>173 753,1</b>

<sup>4/</sup> The english text of the legend is stated on the page 25

Legendy :  
Legends :

## **2/**

- 05 Mining of coal and lignite
- 07 Mining of metal ores
- 08 Other mining and quarrying
- 09 Mining support service activities
- 10 Manufacture of food products
- 11 Manufacture of beverages
- 13 Manufacture of textiles
- 14 Manufacture of wearing apparel
- 15 Manufacture of leather and related products
- 16 Manufacture of wood and of products of wood and cork
- 17 Manufacture of paper and paper products
- 18 Printing and reproduction of recorded media
- 19 Manufacture of coke and refined petroleum products
- 20 Manufacture of chemicals and chemical products
- 21 Manufacture of basic pharmaceutical products
- 22 Manufacture of rubber and plastic products
- 23 Manufacture of other non-metallic mineral products
- 24 Manufacture of basic metals
- 25 Manufacture of fabricated metal products, except machinery and equipment
- 26 Manufacture of computer, electronic and optical products
- 27 Manufacture of electrical equipment
- 28 Manufacture of machinery and equipment n.e.c.
- 29 Manufacture of motor vehicles, trailers and semi-trailers
- 30 Manufacture of other transport equipment
- 31 Manufacture of furniture
- 32 Other manufacturing
- 33 Repair and installation of machinery and equipment
- 35 Electricity, gas, steam and air conditioning supply
- 36 Water collection, treatment and supply
- 37 Sewerage
- 38 Waste collection, treatment and disposal activities; materials recovery
- 39 Remediation activities and other waste management services

SR total

### **3/**

- B Mining and quarrying
- C Manufacturing
  - CA Manufacture of food products, beverages and tobacco products
  - CB Manufacture of textiles, apparel, leather and related products
  - CC Manufacture of wood and paper products, and printing
  - CD Manufacture of coke, and refined petroleum products
  - CE Manufacture of chemicals and chemical products
  - CF Manufacture of pharmaceuticals, medicinal chemical and botanical products
  - CG Manufacture of rubber and plastics products, and other non-metallic mineral products
  - CH Manufacture of basic metals and fabricated metal products, except machinery and equipment
  - CI Manufacture of computer, electronic and optical products
  - CJ Manufacture of electrical equipment
  - CK Manufacture of machinery and equipment n.e.c.
  - CL Manufacture of transport equipment
  - CM Other manufacturing, and repair and installation of machinery and equipment
- D Electricity, gas, steam and air conditioning supply
- E Water supply; sewerage, waste management and remediation activities

SR total

### **4/**

- A Intermediate goods industries
- AE Energy related activities
- AI Intermediate goods (except energy)
- B Capital goods
- C Consumer goods industries
  - CD Consumer durables
  - CN Consumer non-durables

SR total

Vybrané finančné ukazovatele za 4. štvrtrok 2012 podľa sekcií a špeciálnych zoskupení priemyselných odvetví SK NACE (v bežných cenách)  
 Selected financial indicators in the 4 th quarter 2012 by selected sections and special aggregates of the industrial branches of SK NACE (at current prices)

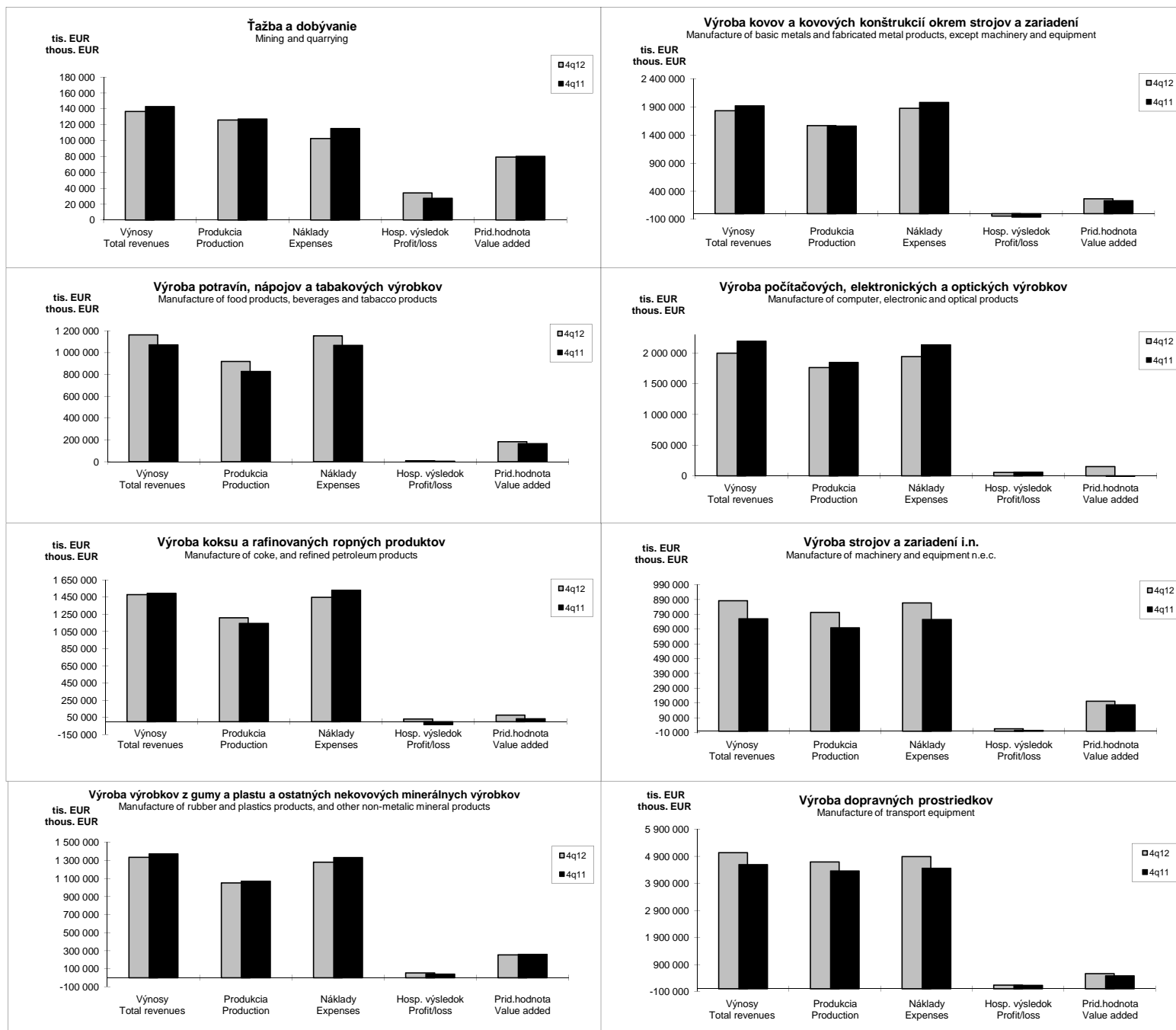

Vybrané finančné ukazovatele v roku 2012 podľa sekcií a špeciálnych zoskupení priemyselných odvetví SK NACE (v bežných cenách)  
 Selected financial indicators by selected sections and special aggregates of the industrial branches of SK NACE (at current prices) in 2012

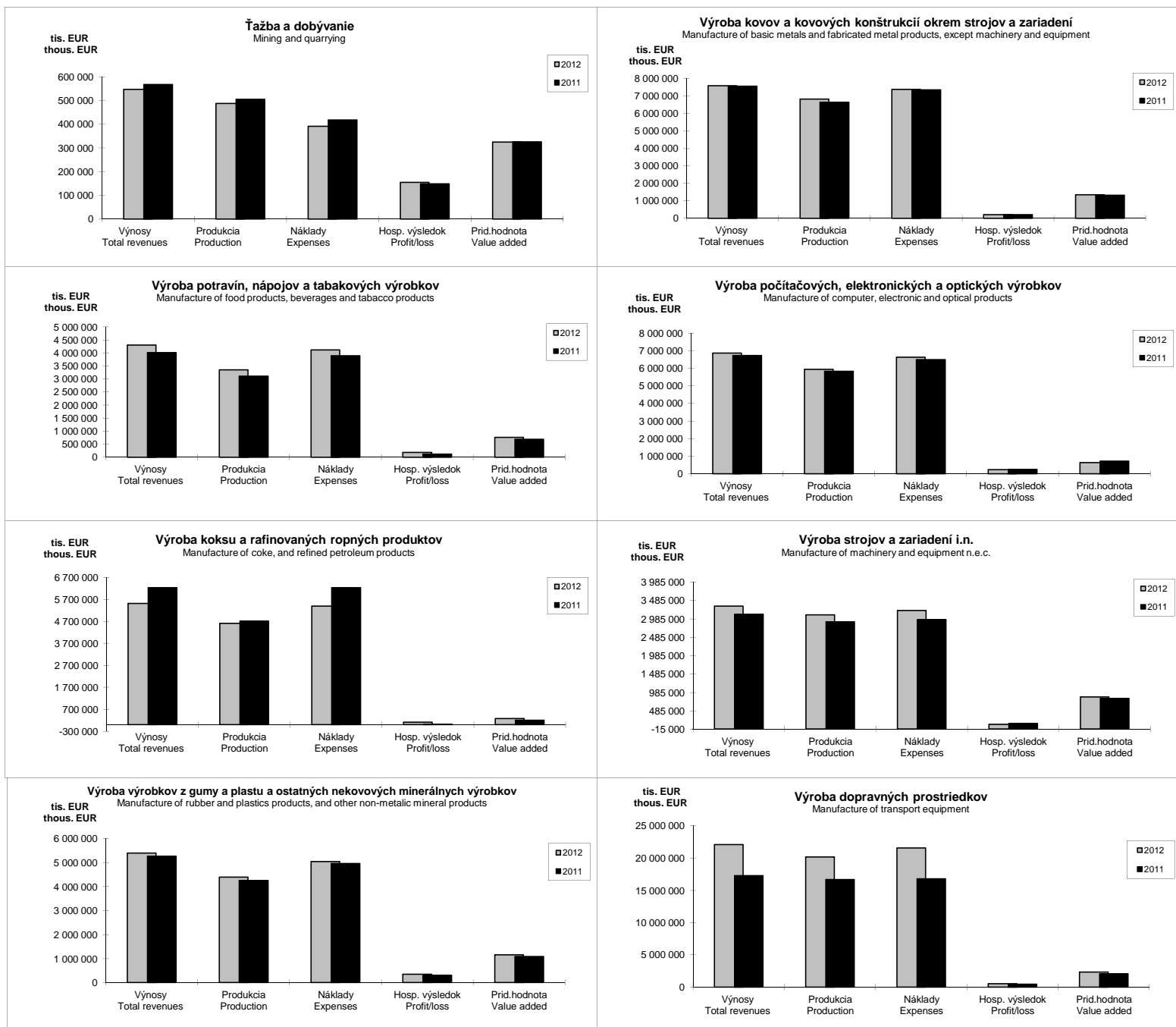

# Trend vybraných finančných ukazovateľov v priemysle SR (v bežných cenách)

Development of selected financial indicators in industry SR (at current prices)

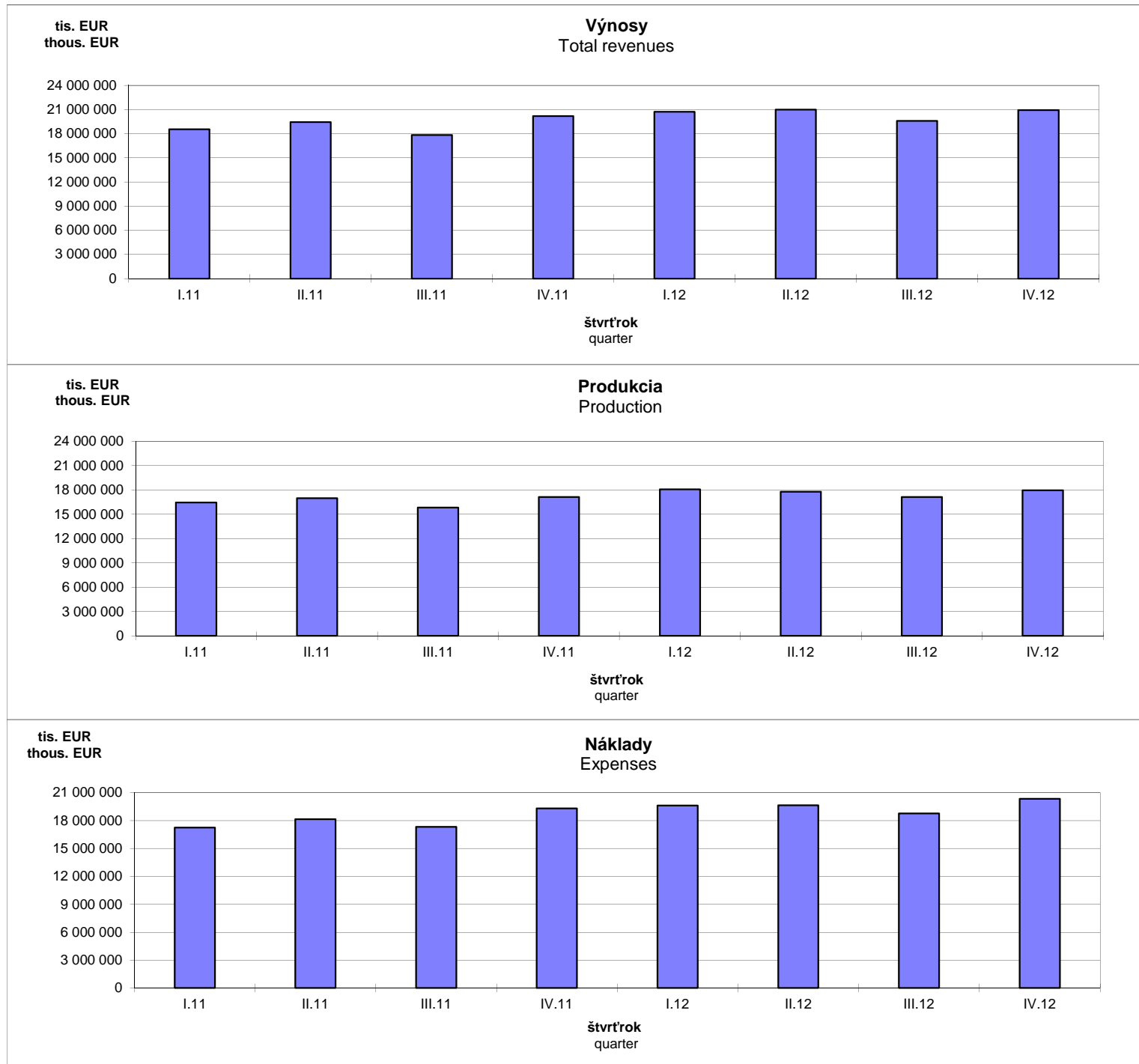

# Trend vybraných finančných ukazovateľov v priemysle SR (v bežných cenách)

Development of selected financial indicators in industry SR (at current prices)

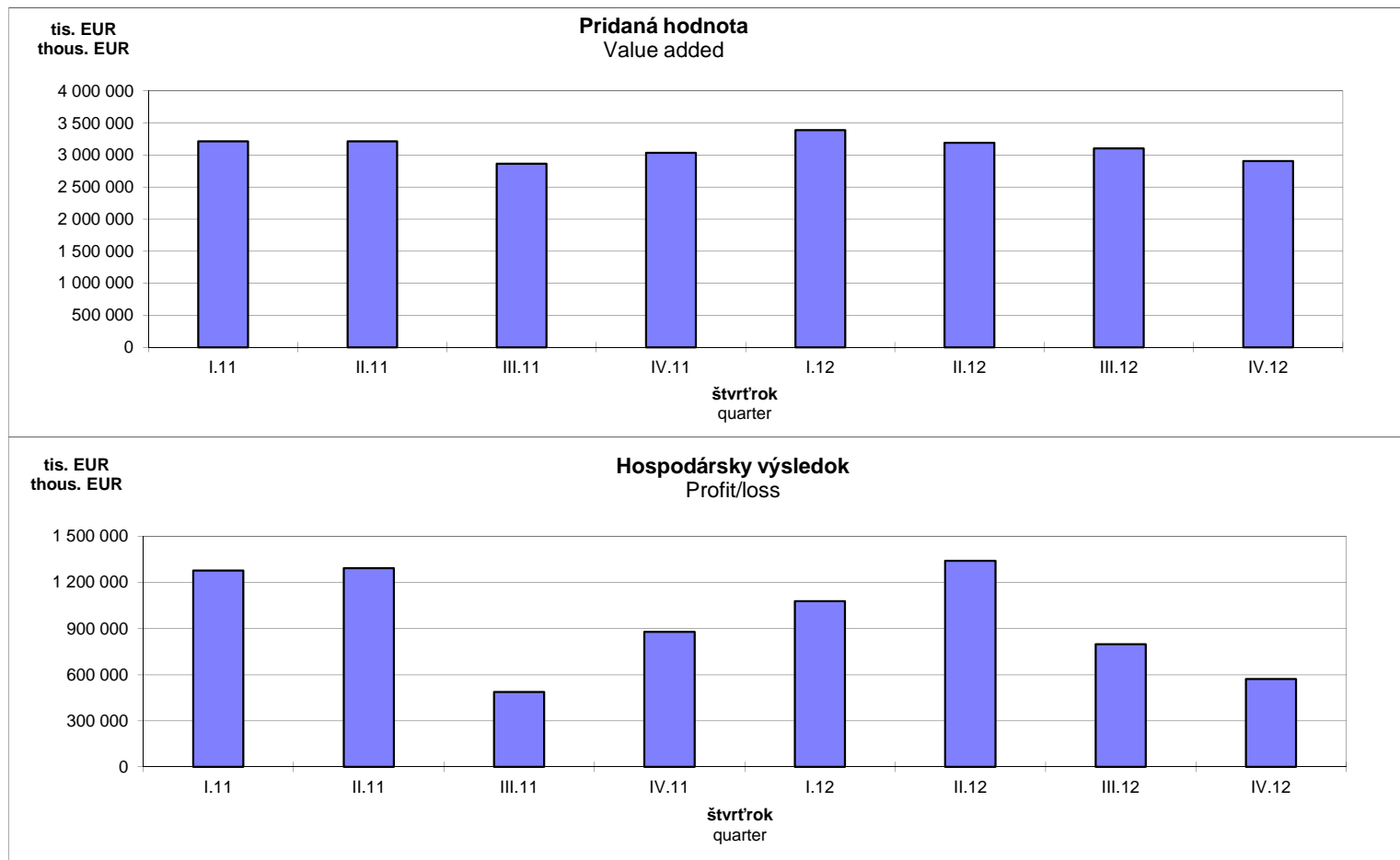

## **Kapitola II.** Chapter II

### **Výsledky spracovania mesačného podnikového výkazu priemyselnej organizácie Priem P 1-12 o výrobe vybraných výrobkov (podľa zoznamu PRODSLOV)**

Results of processing of monthly enterprise report of industrial organisation Priem P 1-12 on production of selected products (according to the list of PRODSLOV)

PRODSLOV	Názov výrobku	M.j. / Unit	1.štvrťrok / 1 st quarter	2.štvrťrok / 2 nd quarter	3.štvrťrok / 3 rd quarter	Október / October	November / November	December / December	4.štvrťrok / 4 th quarter	2012	Commodity name
0520103001	Lignit/hnedé uhlie (uhlie s výhrevnosťou < 23 865kJ/kg mokrej vzorky bez popola)	kg	618 347 000	500 125 000	585 267 000	233 291 000	193 237 000	161 842 000	588 370 000	2 292 109 000	Lignite/brown coal (coal with a gross calorific value < 23.865 kJ/kg on wet sample free of ash)
0610003001	Ropa [prírodné sa vyskytujúca ropa s obsahom (viac typov) hydrokarbónov, vrátane ropy z roponosnej bridlice, asfaltového piesku...atď.]	kg	D	D	D	D	D	D	D	D	Crude oil (naturally occurring mineral oil consisting of many types of hydrocarbons, including oil from oil shales, asphaltic sands, etc.)
0620100001	Zemný plyn (horľavý plyn bohatý na metán dodávaný z prírodných nálezísk)	tis.m3 / thous.m3	D	D	D	D	D	D	D	D	Natural gas (methane-rich combustible gas coming from natural fields)
0710100000	Železné rudy a koncentráty (okrem nepražených železných pyritov)	kg	D	D	D	D	D	D	D	D	Iron ores and concentrates (excluding roasted iron pyrites)
0729140000	Rudy drahých kovov a koncentráty	kg	D	D	D	D	D	D	D	D	Precious metal ores and concentrates
0811203000	Sadrovec a anhydrit	kg	D	D	D	D	D	D	D	D	Gypsum and anhydrite
0811205000	Vápenecové tavidlo, vápenec a iný vápenatý kameň používaný na výrobu výrobkov z vápenca alebo cementu (s výnimkou rozdrveného vápenca a vápenatého tesaného kameňa)	kg	968 956 915	1 333 691 474	1 221 219 240	392 489 190	387 064 790	244 622 920	1 024 176 900	4 548 044 529	Limestone flux, limestone and other calcareous stone used for the manufacture of lime or cement (excluding crushed limestone aggregate and calcareous dimension stone)
0811303000	Dolomit, surový, hrubo opracovaný alebo rezaný do obdĺžnikových alebo štvorcových kvádrov alebo dosák (s výnimkou kalcinovaného, rozdrveného dolomitu)	kg	245 449 140	265 955 130	304 143 100	107 554 560	73 573 880	50 138 770	231 267 210	1 046 814 580	Dolomite, crude, roughly trimmed or merely cut into rectangular or square blocks or slabs (excluding calcined or sintered dolomite, agglomerated dolomite and broken or crushed dolomite for concrete aggregates, road metalling or railway or other ballast)
0812000001	Kameň pre murivo a stavebné účely (lomový kameň)	kg	D	D	D	D	D	D	D	D	Stone for brickwork and use for building (quarry stone)
0812115000	Kremičité piesky (kremenné piesky alebo priemyselné piesky)	kg	D	D	D	D	D	D	D	D	Silica sands (quartz sands or industrial sands)
0812119000	Stavebné piesky také ako hlinité piesky; kaolínové piesky; feldspatické piesky (s výnimkou kremičitých pieskov, piesky obsahujúce kovy)	kg	D	D	D	D	D	D	D	D	Construction sands such as clayey sands; kaolinic sands; feldspathic sands (excluding silica sands, metal bearing sands)
0812121000	Štrk; okruhliaky; obliakový štrk a pazúrik používaný na betónové zmesi; na štrkovanie ciest alebo železníc alebo iné štrky	kg	302 439 539	1 308 533 692	1 292 778 259	595 006 509	378 709 705	92 456 466	1 066 172 680	3 969 924 170	Gravel and pebbles of a kind used for concrete aggregates, for road metalling or for railway or other ballast; shingle and flint
0812123000	Lámaný kameň používaný na betónové zmesi; na štrkovanie ciest a ostatné stavebné účely (s výnimkou štrku; okruhliakov; obliakového štrku a pazúrika)	kg	692 434 304	2 342 645 186	2 952 964 323	946 044 347	726 278 908	293 088 922	1 965 412 177	7 953 455 990	Crushed stone of a kind used for concrete aggregates, for road metalling or for railway or other ballast (excluding gravel, pebbles, shingle and flint)
0812129000	Granuly, drvina a prach z travertínu, ekauzínu, granitu, porfyru, čadiča, pieskovca a ostatných kameňov na výtvarné účely	kg	D	D	D	D	D	D	D	D	Granules, chippings and powder of travertine, ecaussine, granite, porphyry, basalt, sandstone and other monumental stone
0812221000	Bentonit	kg	41 198 995	40 129 516	29 876 144	10 969 842	7 895 913	5 814 365	24 680 120	135 884 775	Bentonite
0891190000	Ostatné chemické a hnojivové nerasty	kg	D	D	D	D	D	D	D	D	Other chemical and fertiliser minerals
0892100001	Rašelina(mäkká horľavina, pórovitá alebo lisovaná, fosílna sedimentárne ložisko rastlinného pôvodu, s vylúčením rašelinových brikiet)	kg	D	D	D	D	D	D	D	D	Peat (combustible soft, porous or compressed, fossil sedimentary deposit of plant origin, excluding peat briquettes)
0899290000	Ostatné nerasty	kg	51 895 942	59 390 135	54 011 380	21 666 320	18 144 941	13 237 230	53 048 491	218 345 948	Other minerals
0910120050	Štavba vrtných veží, opravárenské a demontážne služby a služby súvisiace s ťažbou ropy a zemného plynu	EUR	D	D	D	D	D	D	D	D	Derrick erection, repair and dismantling services and related support services to petroleum and natural gas extraction
0990190050	Pomocné práce pri inej ťažbe a dobytí i., n.,	EUR	D	D	D	D	D	D	D	D	Support services to other mining and quarrying n.e.c.
1011114000	Čerstvé alebo chladené jatočne upravené, polovice a štvrtiny, z hovädzieho a telacieho mäsa	kg	719 194	948 090	450 151	154 939	156 527	125 590	437 056	2 554 491	Fresh or chilled carcasses, half-carcasses and quarters with bone in, of beef and veal

PRODSLOV	Názov výrobku	M.j. / Unit	1.štvrťrok / 1 st quarter	2.štvrťrok / 2 nd quarter	3.štvrťrok / 3 rd quarter	Október / October	November / November	December / December	4.štvrťrok / 4 th quarter	2012	Commodity name
101119000	Čerstvé alebo chladené kusy z hovädzieho a teľacieho mäsa	kg	750 685	774 464	674 928	240 822	219 071	203 298	663 191	2 863 268	Fresh or chilled cuts, of beef and veal
101119001	Hovädzie a teľacie kosti pre kuchynskú úpravu	kg	44 257	44 073	41 451	15 003	16 477	13 641	45 121	174 902	Beef and veal bones for kitchen adaptation
1011123000	Čerstvé alebo chladené v jatočnej úprave a polovice z bravčového mäsa (vrátane čerstvého mäsa baleného so soľou ako dočasným konzervačným prípravkom)	kg	7 523 654	7 202 600	8 609 084	3 035 699	2 860 710	2 438 584	8 334 993	31 670 331	Fresh or chilled carcasses and half-carcasses, of pig meat (including fresh meat packed with salt as a temporary preservative)
1011125000	Čerstvé alebo chladené stehná, plecía a ich časti z bravčového mäsa (vrátane čerstvého mäsa baleného so soľou ako dočasným konzervačným prípravkom)	kg	4 643 547	4 328 622	4 278 915	1 623 707	1 739 667	1 445 453	4 808 827	18 059 911	Fresh or chilled hams, shoulders and cuts thereof with bone in, of pig meat (including fresh meat packed with salt as a temporary preservative)
1011129000	Čerstvé alebo chladené mäso bravčové (vrátane mäsa baleného so soľou ako dočasným konzervačným prípravkom, s výnimkou trupov a polovic, stehien, pliec a ich častí)	kg	6 251 289	5 769 313	5 889 415	2 120 049	2 103 819	1 957 918	6 181 786	24 091 803	Fresh or chilled pig meat (including fresh meat packed with salt as a temporary preservative; excluding carcasses and half-carcasses, hams, shoulders and cuts thereof with bone in)
1011129001	Bravčové kosti vhodné na kuchynskú úpravu	kg	215 708	212 065	197 663	61 998	60 979	56 250	179 227	804 663	Pig bones for kitchen adaptation
1011200000	Jedlé droby z hovädzích zvierat, ošípaných, oviec, kôz, koní a ostatných koňovitých zvierat, čerstvé alebo chladené	kg	104 220	102 942	99 457	37 479	35 786	31 036	104 301	410 920	Edible offal of bovine animals, swine, sheep, goats, horses and other equines, fresh or chilled
1011300001	Bravčové škvarky, údená slanina, ostatná slanina	kg	504 791	468 815	507 746	131 558	141 807	103 196	376 561	1 857 913	Pig greaves, kippered bacon, other bacon
1011310000	Mrazené jatočne upravené, polovice, štvrtiny z hovädzieho a teľacieho mäsa	kg	D	D	D	D	D	D	D	D	Frozen carcasses, half-carcasses, quarters and cuts, of beef and veal
1011325000	Mrazené stehná, plecía a časti z bravčového mäsa	kg	128 213	88 469	43 618	77 097	D	D	171 173	431 473	Frozen hams, shoulders and cuts with bone in, of pig meat
1011420000	Surové kože a usne z dobytky alebo koní, celé (s výnimkou tých, ktoré súvisia s HS 4101 90)	ks / p/st	3 025	2 882	2 498	1 045	1 005	1 110	3 160	11 565	Raw hides and skins of bovine or equine animals, whole (except those linked to HS 4101 90)
1011430000	Surové kože a usne z dobytky alebo koní	kg	D	D	D	D	D	D	D	D	Raw hides and skins of bovine or equine animals
1011504000	Bravčový tuk neprerastený chudým mäsom, čerstvý, chladený, mrazený, solený, v soli alebo údený (s výnimkou škvareného)	kg	392 169	387 449	433 606	129 208	130 829	83 901	343 938	1 557 162	Pig fat free of lean meat; fresh; chilled; frozen; salted; in brine or smoked (excluding rendered)
1011603000	Vnútornosti, mechúry a žalúdky zo zvierat, celé alebo po kusoch (s výnimkou rybacích)	kg	258 190	169 565	127 052	51 372	54 632	50 801	156 805	711 612	Guts, bladders and stomachs of animals, whole or in pieces (excluding fish)
1012101000	Čerstvé alebo chladené celé kurčatá	kg	4 861 614	4 380 297	4 432 658	1 527 187	1 479 050	1 150 481	4 156 718	17 831 287	Fresh or chilled whole chickens
1012105000	Čerstvé alebo chladené kusy kurčiat	kg	5 891 943	6 914 941	6 889 957	2 346 454	2 093 274	1 834 998	6 274 726	25 971 567	Fresh or chilled cuts of chicken
1012201300	Mrazené celé kurčatá	kg	1 156 820	1 325 014	1 695 047	804 215	603 205	609 579	2 016 999	6 193 880	Frozen whole chickens
1012205300	Mrazené kusy kurčiat	kg	3 455 663	3 448 483	3 552 022	1 521 552	1 188 367	1 357 939	4 067 858	14 524 026	Frozen cuts of chicken
1012205500	Mrazené kusy moriek	kg	D	D	D	D	D	D	D	D	Frozen cuts of turkey
1012208000	Mrazené hydinové pečienky	kg	87 712	138 133	115 753	D	D	D	D	D	Frozen poultry livers
1012402000	Čerstvé alebo chladené hydinové droby (s výnimkou pečene z husí a kačíc)	kg	D	D	D	D	D	D	D	1 327 729	Fresh or chilled poultry offal (excluding fatty livers of geese and ducks)
1013112000	Stehná, plecía a ich časti s kosťou z ošípanej, solené, v soľanke, sušené alebo údené	kg	214 851	142 399	59 873	34 262	46 460	156 402	237 124	654 247	Hams, shoulders and cuts thereof with bone in, of swine, salted, in brine, dried or smoked
1013115000	Boky a ich časti z ošípaných, solené, v soľanke, sušené alebo údené	kg	131 376	163 694	165 646	61 168	66 078	45 144	172 390	633 106	Bellies and cuts thereof of swine, salted, in brine, dried or smoked
1013118000	Bravčové mäso solené, v soľanke, sušené alebo údené (vrátane slaniny, 3/4 stredný bok, predné-zadné, obličky a ich časti; s výnimkou stehien, pliec a ich častí s kosťou)	kg	2 185 787	2 164 124	2 139 202	744 919	842 420	1 097 677	2 685 016	9 174 129	Pig meat salted, in brine, dried or smoked (including bacon, 3/4 sides/middles, fore-ends, loins and cuts thereof; excluding hams, shoulders and cuts thereof with bone in, bellies and cuts thereof)

PRODSLOV	Názov výrobku	M.j. / Unit	1.štvrťrok / 1 st quarter	2.štvrťrok / 2 nd quarter	3.štvrťrok / 3 rd quarter	Október / October	November / November	December / December	4.štvrťrok / 4 th quarter	2012	Commodity name
1013130000	Mäso solené; v soli; sušené alebo údené; múčky a prášky z mäsa alebo drobov (s výnimkou bravčového mäsa, hovädzieho mäsa soleného a teľacieho mäsa soleného; v slanom náleve; sušené alebo údené)	kg	D	D	D	D	D	D	D	D	Meat salted, in brine, dried or smoked; edible flours and meals of meat or meat offal (excluding pig-meat, beef and veal salted, in brine, dried or smoked)
1013143000	Pečeňové salámy a podobné výrobky a potravinové prípravky na ich báze (okrem spracovanej múčky a jedál)	kg	2 722 452	2 887 524	3 211 393	1 279 516	975 730	774 874	3 030 120	11 851 489	Liver sausages and similar products and food preparations based thereon (excluding prepared meals and dishes)
1013146000	Klobásy a podobné výrobky z mäsa, drobkov alebo krvi a potravinové preparáty na ich báze (okrem pečeňových salám a spracovanej múčky a jedál)	kg	13 408 151	13 933 744	14 382 062	5 009 740	4 599 159	4 060 830	13 669 729	55 393 686	Sausages and similar products of meat, offal or blood and food preparations based thereon (excluding liver sausages and prepared meals and dishes)
1013153500	Iné spracované alebo konzervované hydinové mäso (okrem salám preparátov z pečene a spracovanej múčky a jedál)	kg	473 397	393 055	324 020	119 463	105 353	94 405	319 221	1 509 693	Other prepared or preserved poultry meat (excluding sausages, preparations of liver and prepared meals and dishes)
1013154500	Spracované alebo konzervované stehná a ich časti z ošípaných (okrem spracovanej múčky a jedál)	kg	332 351	337 528	385 533	168 270	151 064	146 865	466 199	1 521 611	Prepared or preserved meat of swine: hams and cuts thereof (excluding prepared meals and dishes)
1013155500	Spracované alebo konzervované pliecka a ich časti z ošípaných (okrem spracovanej múčky a jedál)	kg	88 605	57 430	94 626	37 678	41 588	44 178	123 444	364 105	Prepared or preserved meat of swine: shoulders and cuts thereof, of swine (excluding prepared meals and dishes)
1013156500	Spracované bravčové mäso, drovky a zmesi z domácich ošípaných, vrátane zmesi obsahujúcich < 40% mäsa/drobov a tukov (okrem salám a podobných výrobkov, homogenizovaných preparátov, preparátov z pečene a spracovanej múčky a jedál)	kg	D	D	D	D	D	D	D	D	Prepared or preserved meat, offal and mixtures of domestic swine, including mixtures, containing < 40% meat or offal of any kind and fats of any kind (excluding sausages and similar products, homogenised preparations, preparations of liver and prepared me
1013157500	Ostatné spracované alebo konzervované mäso, drovky a zmesi z ošípaných, vrátane zmesi (okrem salám a podobných výrobkov, homogenizovaných preparátov, preparátov z pečene a spracovanej múčky a jedál)	kg	D	D	D	D	D	D	D	D	Other prepared or preserved meat, offal and mixtures of swine, including mixtures (excluding sausages and similar products, homogenised preparations, preparations of liver and prepared meals and dishes)
1013160000	Múčka, drvina a aglomerované výrobky z mäsa nevhodné na spotrebu, oškvarky	kg	D	D	D	D	D	D	D	D	Flours, meals and pellets of meat or meat offal unfit for human consumption; greaves
1020140000	Mrazené rybie filé	kg	D	D	D	D	D	D	D	D	Frozen fish fillets
1020248500	Údené ryby (s výnimkou sledov, tichomorského, atlantického a dunajského lososa), vrátane filé, s výnimkou hláv, chvostov a žalúdkov	kg	25 483	17 706	16 870	D	D	D	D	83 132	Smoked fish (excluding herrings, Pacific, Atlantic and Danube salmon), including fillets, excluding head, tails and maws
1020252000	Spracované alebo konzervované slede celé alebo v kusoch (okrem mletých výrobkov a preparátov z múčky a jedál)	kg	D	D	D	D	D	D	D	D	Prepared or preserved herrings, whole or in pieces (excluding minced products and prepared meals and dishes)
1020258000	Inak spracované alebo konzervované ryby, celé alebo v kusoch (okrem mletých výrobkov a preparátov z múčky a jedál)	kg	D	D	D	D	D	D	D	D	Other prepared or preserved fish, whole or in pieces (excluding minced products and prepared meals and dishes)
1020259000	Spracované alebo konzervované ryby (okrem celých alebo v kusoch a konzervované múčky a jedál)	kg	1 167 937	1 027 639	782 593	363 538	328 449	281 534	973 521	3 951 690	Prepared or preserved fish (excluding whole or in pieces and prepared meals and dishes)
1031146000	Zemiaky spracované alebo konzervované (vrátane lupienkov; s výnimkou mrazených, sušených, v octe alebo kyseline octovej, v podobe múky, drviny alebo vločiek)	kg	D	D	D	D	D	D	D	D	Potatoes prepared or preserved, including crisps (excluding frozen, dried, by vinegar or acetic acid, in the form of flour, meal or flakes)
1032110000	Rajčiaková šťava	l	309 734	D	200 945	D	D	D	D	864 077	Tomato juice
1032122000	Nekonzentrovaná pomarančová šťava (s výnimkou mrazenej)	l	2 392 388	2 889 421	1 623 904	D	D	D	D	D	Unconcentrated orange juice (excluding frozen)
1032123000	Pomarančová šťava i. n.	l	D	D	D	D	D	D	D	D	Orange juice n.e.c.
1032130000	Grapefruitová šťava	l	D	D	D	D	D	D	D	D	Grapefruit juice
1032140000	Ananášová šťava	l	D	D	D	D	D	D	D	D	Pineapple juice
1032160000	Jabličná šťava	l	1 383 201	1 988 700	1 045 450	D	D	118 634	974 076	5 391 427	Apple juice

PRODSLOV	Názov výrobku	M.j. / Unit	1.štvrťrok / 1 st quarter	2.štvrťrok / 2 nd quarter	3.štvrťrok / 3 rd quarter	Október / October	November / November	December / December	4.štvrťrok / 4 th quarter	2012	Commodity name
1032170000	Zmesi ovocných a zeleninových štiav	l	D	D	D	D	D	D	D	D	Mixtures of fruit and vegetable juices
1032192000	Nekonzentrovaná šťava z akéhokoľvek iného jednotlivého ovocia/zeleniny, nekvasená a neobsahujúca pridaný alkohol (s výnimkou pomarančovej, grapefruitovej, ananásovej, rajčicovej, hrozňovej a jablkovej šťavy)	l	D	D	D	D	D	D	D	D	Unconcentrated juice of any single fruit or vegetable, not fermented and not containing added spirit (excluding orange, grapefruit, pineapple, tomato, grape and apple juices)
1032193000	Ostatné ovocné a zeleninové šťavy i. n.	l	D	D	D	D	D	D	D	D	Other fruit and vegetable juices n.e.c.
1039110000	Mrazená zelenina a zmesi zeleniny; nevarené alebo varené v pare alebo varené vo vode (s výnimkou zemiakov)	kg	D	D	D	D	D	D	D	D	Frozen vegetables and mixtures of vegetables, uncooked or cooked by steaming or boiling in water (excluding potatoes)
1039120000	Zelenina čiastočne konzervovaná plynom oxidu siričitého, v slanom náleve, v siričitej vode, alebo v iných konzervačných roztokoch, ale nevhodné v tomto stave na okamžitú spotrebu	kg	D	D	D	D	D	D	D	D	Vegetables provisionally preserved by sulphur dioxide gas, in brine, in sulphur water or in other preservative solutions, but unsuitable in that state for immediate consumption
1039172100	Nekonzentrovaný rajčiakový pretlak a pasta	kg	D	D	D	D	D	D	D	D	Unconcentrated tomato puree and paste
1039172500	Konzentrovaný rajčiakový pretlak a pasta	kg	D	D	D	D	D	D	D	D	Concentrated tomato puree and paste
1039175000	Konzervovaná kvasená kapusta (okrem upravených jedál zo zeleniny a kvasenej kapusty sušenej, mrazenej alebo konzervovanej v octe alebo kyseliny octovej)	kg	D	D	D	D	D	D	D	D	Preserved sauerkraut (excluding prepared vegetable dishes and sauerkraut dried, frozen or preserved by vinegar or acetic acid)
1039179000	Zelenina a zeleninové zmesi i. n. (okrem upravených jedál zo zeleniny a mrazenej zeleniny a zeleninových zmesi)	kg	5 844 401	7 153 706	4 808 319	1 807 302	2 424 289	2 213 373	6 444 964	24 251 390	Vegetables and mixtures of vegetables, n.e.c. (excluding prepared vegetable dishes and frozen vegetables and mixtures of vegetables)
1039180000	Zelenina (okrem zemiakov), ovocie, orechy a ostatné jedlé časti rastlín, upravené alebo konzervované v octe alebo kyseliny octovej	kg	D	1 114 254	5 887 591	1 244 021	D	D	D	10 057 800	Vegetables (excluding potatoes), fruit, nuts and other edible parts of plants, prepared or preserved by vinegar or acetic acid
1039229000	Džemy, marmelády, ovocné želé, ovocné alebo orechové pyré a pasty, konzervované varením (s výnimkou z citrusového ovocia, homogenizovaného konzervovania)	kg	572 884	531 510	521 457	248 228	334 031	185 773	768 032	2 393 883	Jams, marmalades, fruit jellies, fruit or nut purees and pastes, being cooked preparations (excluding of citrus fruit, homogenized preparations)
1039233000	Spracované alebo konzervované arašidy (vrátane arašidového masla, s výnimkou v octe alebo kyseliny octovej, mrazených, pyré alebo pasty)	kg	D	D	D	D	D	D	D	D	Prepared or preserved groundnuts (including peanut butter; excluding by vinegar or acetic acid, frozen, purees and pastes)
1039243000	Ostatné ovocie a orechy dočasne konzervované plynným oxidom siričitým, v slanom náleve, sírnou vodou alebo v ostatných konzervačných roztokoch ale nevhodné na bezprostrednú konzumáciu	kg	D	D	D	D	D	D	D	D	Other fruit and nuts provisionally preserved by sulphur dioxide gas, in brine, sulphur water or in other preservative solutions, but unsuitable for immediate consumption
1039255000	Ovocie, spracované alebo konzervované, i. n. (s výnimkou Múšli)	kg	8 706 409	9 948 620	6 268 843	2 728 018	D	D	8 214 637	33 138 509	Fruit, prepared or preserved, n.e.c. (excluding Múšli)
1039300000	Rastlinné vedľajšie produkty a odpad na živočíšnu spotrebu, i. n.	kg	D	D	D	D	D	D	D	D	Vegetable by-products and waste for animal consumption, n.e.c.
1041540000	Rafinovaný slnečnicový a svetlicový olej a ich frakcie (s výnimkou chemicky upraveného)	kg	D	D	D	D	D	D	D	D	Refined sunflower-seed and safflower oil and their fractions (excluding chemically modified)
1041560000	Rafinovaný repkový a repicový (colzový) olej alebo horčicový olej a ich frakcie (s výnimkou chemicky upraveného)	kg	D	D	D	D	D	D	D	D	Refined rape, colza or mustard oil and their fractions (excluding chemically modified)
1041603000	Živočíšne tuky a oleje a ich frakcie odkômené alebo úplne stužené, esterované, reesterované alebo elaidované, ale nie ďalej spracované (vrátane rafinovaných)	kg	D	D	D	D	D	D	D	D	Animal fats and oils and their fractions partly or wholly hydrogenated, inter-esterified, re-esterified or elaidinized, but not further prepared (including refined)
1042103000	Margarín a nátierky so zníženým alebo nízkym obsahom tukov, s výnimkou tekutého margarínu	kg	2 016 324	1 393 734	1 927 595	1 047 004	D	D	2 028 095	7 365 748	Margarine and reduced and low fat spreads (excluding liquid margarine)

PRODSLOV	Názov výrobku	M.j. / Unit	1.štvrťrok / 1 st quarter	2.štvrťrok / 2 nd quarter	3.štvrťrok / 3 rd quarter	Október / October	November / November	December / December	4.štvrťrok / 4 th quarter	2012	Commodity name
1042105000	Ostatné jedlé prípravky z tukov a olejov, vrátane tekutého margarínu	kg	D	D	D	D	D	D	D	D	Other edible preparations of fats and oils, including liquid margarine
1051113001	Nízkočučné a odtučnené mlieko (mlieko a smotana s obsahom tuku <= 1 hmotn.%, nezahustené alebo nesladené)(okrem zrazeného; kvaseného alebo kyslého)	l	11 264 054	11 298 159	8 968 221	2 750 727	1 800 646	1 957 019	6 508 392	38 038 826	Skimmed milk (milk and cream with a fat content by weight <= 1%; not concentrated or sweetened) (excluding curdled; fermented or acidified)
1051114001	Čiastočne odtučnené mlieko (mlieko a smotana s obsahom tuku > 1 hmot.%, ale <= 3 hmot.%, nezahustené alebo nesladené)	l	66 664 809	69 974 277	50 201 320	21 391 035	20 955 631	23 117 127	65 463 793	252 304 199	Semi-skimmed milk (milk and cream with a fat content by weight > 1% but <= 3%; not concentrated or sweetened)
1051116001	Plnotučné mlieko (mlieko a smotana s obsahom tuku > 3 hmot.%, ale <= 6 hmot.%, nezahustené alebo nesladené)	l	8 558 736	9 252 260	11 563 308	3 352 211	3 674 544	4 474 882	11 501 637	40 875 941	Whole milk (milk and cream with a fat content by weight > 3% but <= 6%; not concentrated or sweetened)
1051120501	Smotana s obsahom tuku > 6 hmot.%, ale <= 29 hmot.%, nezahustená alebo nesladená	l	5 010 424	5 836 285	6 111 794	1 856 814	2 027 012	1 929 653	5 813 479	22 771 982	Cream of more than 6% fat but <= 29% fat, not concentrated or sweetened
1051120701	Smotana s obsahom tuku >29 hmot.%, nezahustená alebo nesladená	l	3 187 944	3 070 912	2 534 665	937 656	935 074	1 185 852	3 058 582	11 852 103	Cream of > 29% fat, not concentrated or sweetened
1051216000	Mlieko a smotana, v prášku, zrnách alebo v inej pevnej forme, s obsahom tuku nepresahujúcim 1,5 % hmotnosti, v bezprostrednom obale s netto obsahom presahujúcim 2,5 kg	kg	D	D	D	D	D	D	D	D	Skimmed milk powder (milk and cream in solid forms, of a fat content by weight of <= 1,5%), in immediate packings of > 2,5 kg
1051216001	Sušené čiastočne odtučnené mlieko (bez ohľadu na spôsob balenia)	kg	D	D	D	D	D	D	D	D	Partly skimmed-milk powder
1051226002	Sušené plnotučné mlieko (bez ohľadu na spôsob balenia)	kg	D	802 825	584 800	162 987	181 091	210 151	554 229	2 416 278	Whole milk powder
1051303000	Maslo s obsahom tuku nepresahujúcim 85 % hmot.	kg	1 527 305	1 419 951	1 365 212	467 340	457 374	475 684	1 400 398	5 712 866	Butter of a fat content by weight <= 85%
1051303001	Tradičné maslo	kg	1 343 295	1 367 448	1 325 723	457 065	446 470	463 677	1 367 212	5 403 678	Traditional butter
1051303003	Srvičkové maslo	kg	D	D	D	D	D	D	D	D	Whey butter
1051305000	Maslo s obsahom tuku vyšším ako 85 % hmot. a ďalšie tuky a oleje odvodené z mlieka (s výnimkou mliečnych nátierok s obsahom tuku < 80 % hmot.)	kg	D	D	D	D	D	D	D	D	Butter of a fat content by weight > 85% and other fats and oils derived from milk (excluding dairy spreads of a fat content by weight < 80%)
1051305002	Ostatné výrobky vyrobené v mliekárňach	kg	D	D	D	D	D	D	D	D	Other manufactured dairy products
1051307000	Mliečne nátierky z obsahom tukov <80 % hmot.	kg	1 027 312	1 306 324	1 361 102	512 062	D	D	1 535 895	5 230 633	Dairy spreads of a fat content by weight < 80%
1051403000	Nezrejší alebo neúdený syr (čerstvý syr) (vrátane srvičkového syra a tvarohu)	kg	5 671 400	5 311 012	4 854 353	1 605 103	1 515 783	1 517 158	4 638 044	20 474 809	Unripened or uncured cheese (fresh cheese) (including whey cheese and curd)
1051405000	Strúhaný, sušený, plesňový a iný netavený syr (s výnimkou čerstvého syra, srvičkového syra a tvarohu)	kg	3 396 766	3 650 640	3 688 936	1 257 618	1 180 303	1 205 324	3 643 245	14 379 587	Grated, powdered, blue-veined and other non-processed cheese (excluding fresh cheese, whey cheese and curd)
1051407001	Tavený syr (s výnimkou strúhaného alebo sušeného)	kg	2 127 675	2 748 902	3 046 028	960 292	979 188	743 921	2 683 401	10 606 006	Processed cheese (excluding grated or powdered)
1051524100	Cmar, kyslé mlieko a smotana, jogurt, kefir a iné fermentované alebo acidofilné mlieko a smotana	kg	6 849 036	7 646 624	8 028 128	2 541 230	2 437 525	1 952 321	6 931 076	29 454 864	Curdled milk, cream, yogurt and other fermented products
1051524500	Ochutený tekutý jogurt alebo kyslé mlieko (zrazené mlieko, smotana, jogurt a ostatné fermentované výrobky ochutené obsahujúce ovocie, orechy alebo kakao a iné prídavné látky)	kg	11 578 978	11 781 223	13 010 022	4 044 618	3 626 511	3 043 214	10 714 343	47 084 566	Flavoured liquid yoghurt or acidified milk (curdled milk; cream; yoghurt and other fermented products flavoured or containing added fruit; nuts or cocoa)
1051526300	Cmar, sušený	kg	D	D	D	D	D	D	D	D	Buttermilk powder
1051526500	Cmar	kg	D	D	D	D	D	D	D	D	Buttermilk
1051556000	Srvička a upravená srvička v tekutom alebo v podobe pasty, všetky alebo nekonzentované alebo obsahujúce sladidlo	kg	13 303 825	11 426 726	12 515 673	3 792 480	3 452 217	3 433 517	10 678 214	47 924 438	Whey and modified whey in liquid or paste forms; whether or not concentrated or containing added sweetening matter
1051560000	Výrobky obsahujúce prirodzené zložky mlieka, i. n.	kg	D	D	D	D	D	D	D	D	Products consisting of natural milk constituents, n.e.c.

PRODSLOV	Názov výrobku	M.j. / Unit	1.štvrťrok / 1 st quarter	2.štvrťrok / 2 nd quarter	3.štvrťrok / 3 rd quarter	Október / October	November / November	December / December	4.štvrťrok / 4 th quarter	2012	Commodity name
1052100000	Zmrzlina a ostatné zmrzlinové výrobky (vrátane šerbetu, lolipopsu) (s výnimkou zmesí a základov pre zmrzlinu)	l	D	D	D	D	D	D	D	D	Ice cream and other edible ice (including sherbet, lollipops) (excluding mixes and bases for ice cream)
1061210000	Pšeničná múka alebo múka zo súraže	kg	86 373 079	84 177 901	93 159 389	32 968 745	31 381 872	30 027 690	94 378 307	358 088 676	Wheat or meslin flour
1061220000	Obilná múka (s výnimkou pšeničnej)	kg	1 817 415	1 968 518	2 058 414	468 840	402 681	349 159	1 220 680	7 065 027	Cereal flours (excluding wheat or meslin)
1061240000	Zmesí a cestá na prípravu chleba, koláčov, cestovín, suchárov, piškót, obličiek, napolitánok, hriankového chleba a podobných hriankových výrobkov a ostatných pekárenských výrobkov	kg	D	D	D	D	D	D	D	D	Mixes and doughs for the preparation of bread, cakes, pastry, crispbread, biscuits, waffles, wafers, rusks, toasted bread and similar toasted products and other bakers' wares
1061313500	Krúpy a krupica z obyčajnej pšenice	kg	D	D	D	D	D	D	D	D	Groats and meal of common wheat and spelt
1061333300	Valcované, vložkované, krúpované, perlované, rezané alebo na hrubo mleté cereálne zrná (s výnimkou ryže)	kg	D	D	D	D	D	D	D	D	Rolled, flaked, hulled, pearled, sliced or kibbled cereal grains (excluding rice)
1061333500	Obilné klíčky, celé, valcované, vložkované alebo drvené (s výnimkou ryže)	kg	D	D	D	D	D	D	D	D	Germ of cereals, whole, rolled, flaked or ground (excluding rice)
1061335100	Prípravky typu músiľ základu pre nepražené cereálne vločky	kg	D	D	D	D	D	D	D	D	Muesli type preparations based on unroasted cereal flakes
1061335300	Ostatné pripravené jedlá získané napúčaním alebo pražením obilnín	kg	D	D	D	D	D	D	D	D	Other prepared foods obtained by the swelling or roasting of cereals
1061335500	Obilniny v granulovanej forme, predvarené alebo inak pripravené (s výnimkou kukuričných)	kg	D	D	D	D	D	D	D	D	Cereals in grain form, precooked or otherwise prepared (excluding maize)
1061405000	Otruby, ostrie a iné zvyšky z osevu, mleté alebo inak spracované z pšenice	kg	18 834 405	17 636 725	20 328 929	7 847 356	6 575 247	7 489 258	21 911 861	78 711 920	Bran, sharps and other residues from the sifting, milling or other working of wheat
1062111300	Kukuričný škrob	kg	D	D	D	D	D	D	D	D	Maize (corn) starch
1062111500	Zemiakový škrob	kg	D	D	D	D	D	D	D	D	Potato starch
1062131000	Glukóza a glukózový sirup (s výnimkou s pridaním aromatizovanej alebo prífarbovanej látky)	kg	D	D	D	D	D	D	D	D	Glucose and glucose syrup (excluding with added flavouring or colouring matter)
1062200000	Škrobárenské zvyšky a podobné zvyšky	kg	D	D	D	D	D	D	D	D	Residues of starch manufacture and similar residues
1071110000	Čerstvý chlieb obsahujúci v suchom stave <=5% cukrov a <=5% tuku (s výnimkou s prísadou medu, vajec, syra alebo ovocia)	kg	29 335 551	29 873 043	29 741 362	10 198 605	9 744 330	9 992 013	29 934 948	118 884 904	Fresh bread containing by weight in the dry matter state <= 5% of sugars and <= 5% of fat (excluding with added honey; eggs; cheese or fruit)
1071120000	Sušienky a cukrárske výrobky, iné pekárske výrobky s prísadou sladidiel	kg	18 262 022	18 480 259	17 725 159	6 372 756	6 327 893	6 174 439	18 875 088	73 342 528	Cake and pastry products; other baker's wares with added sweetening matter
1072115000	Sucháre, hriankový chlieb a podobné hriankové výrobky	kg	598 552	611 215	713 599	320 001	259 108	241 421	820 530	2 743 896	Rusks, toasted bread and similar toasted products
1072123000	Perník a podobné výrobky	kg	D	D	D	D	D	D	D	D	Gingerbread and the like
1072125300	Sladké sušienky, obličky a malé obličky, úplne alebo čiastočne natretých alebo poliatych čokoládou alebo inými prípravkami obsahujúcimi kakao	kg	7 042 489	7 071 663	8 026 992	2 894 983	2 430 574	1 636 227	6 961 784	29 102 928	Sweet biscuits; waffles and wafers completely or partially coated or covered with chocolate or other preparations containing cocoa
1072125500	Sladké sušienky (vrátane sendvičových sušienok, s výnimkou úplne alebo čiastočne natretých alebo poliatych čokoládou alebo inými prípravkami obsahujúcimi kakao)	kg	1 175 212	1 033 038	1 218 582	431 204	D	D	1 327 322	4 754 154	Sweet biscuits (including sandwich biscuits; excluding those completely or partially coated or covered with chocolate or other preparations containing chocolate)
1072125900	Obličky a malé obličky (vrátane solených) (s výnimkou úplne alebo čiastočne natretých alebo poliatych čokoládou alebo inými prípravkami obsahujúcimi kakao)	kg	147 021	D	D	D	D	D	D	560 491	Waffles and wafers (including salted) (excluding those completely or partially coated or covered with chocolate or other preparations containing chocolate)
1072195000	Ochutené alebo solené pretláčané alebo penové výrobky	kg	556 738	528 641	546 738	164 787	162 261	111 455	438 503	2 070 620	Savoury or salted extruded or expanded products

PRODSLOV	Názov výrobku	M.j. / Unit	1.štvrťrok / 1 st quarter	2.štvrťrok / 2 nd quarter	3.štvrťrok / 3 rd quarter	Október / October	November / November	December / December	4.štvrťrok / 4 th quarter	2012	Commodity name
1072199000	Pekárenské výrobky, bez prísad sladidiel (vrátane krepop, palacinek, pizza; s výnimkou sendvičov, chrumkavého chleba, oblátok, malých oblátok, suchárov, toastov, ochutené alebo solené pretlačené/penové výrobky)	kg	5 023 786	5 173 121	5 173 128	1 791 075	1 610 296	1 618 169	5 019 540	20 389 575	Bakers' wares, no added sweetening (including crepes, pancakes, quiche, pizza; excluding sandwiches, crispbread, waffles, wafers, rusks, toasted, savoury or salted extruded/expanded products)
1073113000	Nevarené cestoviny, s obsahom vajec (s výnimkou plnených alebo podobne spracovaných)	kg	643 266	636 015	581 459	180 424	209 156	157 299	546 879	2 407 619	Uncooked pasta, containing eggs (excluding stuffed or otherwise prepared)
1073115000	Nevarené cestoviny (s výnimkou cestovín obsahujúcich vajcia, plnených alebo podobne spracovaných)	kg	D	D	D	D	D	D	D	D	Uncooked pasta (excluding containing eggs, stuffed or otherwise prepared)
1081000001	Práce pri spracovaní cukru	EUR	D	D	D	D	D	D	D	D	Work on sugar processing
1081110000	Trstinový a repný cukor, v tuhom stave, bez prísad aromatických prípravkov či farbív	kg	D	D	D	D	D	D	D	D	Raw cane and beet sugar in solid form, not containing added flavouring or colouring matter
1081123000	Rafinovaný biely trstinový alebo repný cukor v tuhom stave	kg	D	D	D	D	D	D	D	D	Refined white cane or beet sugar in solid form
1081130000	Rafinovaný trstinový alebo repný cukor s prísadou aromatických prípravkov alebo farbív; javorový cukor a javorový sirup, bez prísad aromatických prípravkov alebo farbív	kg	D	D	D	D	D	D	D	D	Refined cane or beet sugar containing added flavouring or colouring matter; maple sugar and maple syrup, not containing added flavouring or colouring matter
1081145000	Melasa získaná extrakciou alebo rafináciou (s výnimkou trstinovej)	kg	D	D	D	D	D	D	D	D	Molasses obtained from the extraction or refining of sugar (excluding cane molasses)
1082110000	Kakaová hmota (s výnimkou obsahujúcich pridaný cukor alebo iné sladidlá)	kg	D	D	D	D	D	D	D	D	Cocoa paste (excluding containing added sugar or other sweetening matter)
1082217000	Čokoládové prípravky natieracie obsahujúce 18 % a viac kakaového masla a v balení s hmotnosťou > 2 kg	kg	D	D	D	D	D	D	D	D	Chocolate flavour coating containing 18% or more by weight of cocoa butter and in packings weighing > 2 kg
1082223300	Plnené čokoládové kusy, tabuľky alebo tyčinky plnené v strede (vrátane krémov, líkérovo alebo ovocných pást, s výnimkou čokoládových sušienok)	kg	2 154 208	2 263 094	2 737 384	1 001 731	944 386	531 566	2 477 683	9 632 369	Filled chocolate blocks, slabs or bars consisting of a centre (including of cream, liqueur or fruit paste; excluding chocolate biscuits)
1082223500	Čokoládové kusy, tabuľky alebo tyčinky s prísadou obilnín, ovocia alebo orechov (s výnimkou plnených, čokoládových sušienok)	kg	791 696	592 465	936 494	330 895	266 253	172 598	769 746	3 090 401	Chocolate blocks, slabs or bars with added cereal, fruit or nuts (excluding filled, chocolate biscuits)
1082223900	Čokoládové kusy, tabuľky alebo tyčinky (s výnimkou plnených, s prísadou obilnín, ovocia alebo orechov, čokoládové sušienky)	kg	D	D	D	D	D	D	D	D	Chocolate blocks, slabs or bars (excluding filled, with added cereal; fruit or nuts, chocolate biscuits)
1082225300	Plnené čokoládové cukrovinky (s výnimkou v kusoch, tabuľkách alebo tyčinkách, čokoládových sušienok, čokolád)	kg	D	D	D	D	D	D	D	D	Filled chocolate confectionery (excluding in blocks, slabs or bars, chocolate biscuits, chocolates)
1082225500	Čokoládové cukrovinky (s výnimkou plnených, v kusoch, tabuľkách alebo tyčinkách, čokoládových sušienok, čokolád)	kg	D	D	D	D	D	D	D	D	Chocolate confectionery (excluding filled, in blocks, slabs or bars, chocolate biscuits, chocolates)
1082226000	Cukrovinky na báze cukru a ich náhradky vyrobené z cukrových náhradok, s obsahom kakaá (vrátane čokoládového nugátu) (s výnimkou bielej čokolády)	kg	D	D	D	D	D	D	D	D	Sugar confectionery and substitutes thereof made from sugar substitution products, containing cocoa (including chocolate nougat) (excluding white chocolate)
1082233000	Biela čokoláda	kg	D	D	D	D	D	D	D	D	White chocolate
1082236500	Cukrovinky z gumy a želé, vrátane ovocných pást v podobe cukrovíniek	kg	D	D	D	D	D	D	D	D	Gums, fruit jellies and fruit pastes in the form of sugar confectionery (excluding chewing gum)
1082237300	Tvrde cukríky	kg	D	D	D	D	D	D	D	D	Boiled sweets
1082237500	Mäkké i tvrdé karamely a podobné cukrovinky	kg	D	D	D	D	D	D	D	D	Toffees, caramels and similar sweets
1082238300	Lisované tablety z cukrovíniek	kg	D	D	D	D	D	D	D	D	Compressed tablets of sugar confectionery (including cachous)
1082239000	Cukrovinky na báze cukru, i.n.	kg	599 789	716 507	1 044 898	391 451	254 920	305 071	951 442	3 312 636	Sugar confectionery, n.e.c.
1083115000	Pražená káva s kofeínom	kg	D	D	D	D	D	D	D	D	Roasted coffee, not decaffeinated

PRODSLOV	Názov výrobku	M.j. / Unit	1.štvrťrok / 1 st quarter	2.štvrťrok / 2 nd quarter	3.štvrťrok / 3 rd quarter	Október / October	November / November	December / December	4.štvrťrok / 4 th quarter	2012	Commodity name
1083130000	Čaj v balení nepresahujúcom 3 kg	kg	274 296	191 195	182 948	118 274	112 762	77 746	308 782	957 221	Tea in immediate packings of a content <= 3 kg
1083140000	Výťažky, esencie, koncentráty z čaju alebo maté, a prípravky na báze týchto extraktov, esencií alebo koncentrátov, alebo na báze čaju alebo maté	kg	D	D	D	D	D	D	D	D	Extracts, essences and concentrates of tea or maté, and preparations with a basis of these extracts, essences or concentrates, or with a basis of tea or maté
1084119000	Ocot a náhradky octu, s výnimkou octu nevyrobeného z vína	l	380 252	485 789	750 899	149 809	122 475	80 437	352 721	1 969 661	Vinegar and substitutes for vinegar (excluding made from wine)
1084123000	Paradajkový kečup a iné paradajkové omáčky	kg	376 365	390 761	391 227	85 254	128 255	120 304	333 813	1 492 166	Tomato ketchup and other tomato sauces
1084125500	Hotová horčica	kg	1 473 770	1 541 040	1 247 205	576 563	565 982	541 580	1 684 125	5 946 140	Prepared mustard
1084127000	Omáčky a omáčkové prípravky, koreninové zmesi a koreniny (s výnimkou sójovej omáčky, rajčinového kečupu, iných rajčinových omáčok, horčičnej múky alebo múčky a hotovej horčice)	kg	3 758 267	4 219 097	4 046 548	1 827 024	1 606 911	1 156 129	4 590 064	16 613 976	Sauces and preparations therefor, mixed condiments and mixed seasonings (excluding soya sauce, tomato ketchup, other tomato sauces, mustard flour or meal and prepared mustard)
1084210050	Čierne korenie (piper spp.), spracované	kg	D	D	D	D	D	D	D	D	Pepper (piper spp.), processed
1084220050	Čili paprika a paprika, sušené (capsicum spp.), spracované	kg	D	D	D	D	D	D	D	D	Chillies and peppers, dry (capsicum spp.), processed
1084230050	Škorica, spracovaná; ostatné spracované korenie	kg	D	D	D	D	D	D	D	D	Cinnamon (canella), processed; other processed spices
1085141000	Varené alebo nevarené cestoviny plnené mäsom, rybami, syrom alebo inou hmotou v rôznych pomeroch	kg	871 673	1 057 553	821 972	377 839	300 636	281 180	959 655	3 710 853	Cooked or uncooked pasta stuffed with meat, fish, cheese or other substances in any proportion
1086101000	Homogenizované prípravky z mäsa, mäsových drobov alebo krvi (s výnimkou omáčok a podobných výrobkov z mäsa; potravinárske prípravky na báze týchto výrobkov)	kg	D	D	D	D	D	D	D	D	Homogenized preparations of meat, meat offal or blood (excluding sausages and similar products of meat; food preparations based on these products)
1086105000	Homogenizované prípravky z džemov, ovocného želé, marmelád, ovocného alebo orechového pyré a ovocných alebo orechových pást	kg	D	D	D	D	D	D	D	D	Homogenized preparations of jams, fruit jellies, marmalades, fruit or nut puree and fruit or nut pastes
1089110000	Polievky a bujóny a prípravky na ne	kg	D	3 229 246	3 507 339	1 571 502	1 578 524	1 158 099	4 308 125	14 953 339	Soups and broths and preparations therefor
1089137000	Hotové prášky do pečiva	kg	D	D	D	D	D	D	D	D	Prepared baking powders
1089149901	Šaláty	kg	703 595	668 614	652 783	283 373	284 897	250 457	818 727	2 843 719	Lettuce
1089191000	Karamel	kg	D	D	D	D	D	D	D	D	Caramel
1089193000	Prípravky na výrobu jedla z múky, krupice, škrobu atď.	kg	845 067	637 381	577 132	346 137	369 475	200 024	915 636	2 975 216	Food preparations of flour, meal, starch, etc
1089193500	Proteínové koncentráty a aromatizovaný alebo prífarbovaný cukrový sirup	kg	D	D	D	D	D	D	D	D	Protein concentrates and flavoured or coloured sugar syrups
1089194000	Syrové fondue a ostatné potravinové prípravky i. n.	kg	67 611	29 461	35 688	30 615	D	D	73 180	205 940	Cheese fondues and other food preparations n.e.c.
1091103300	Prípravky používané na výživu hospodárskych zvierat (okrem premixov): ošípané	kg	3 160 389	3 947 812	4 245 170	1 863 111	1 516 860	1 411 449	4 791 420	16 144 791	Preparations used for farm animal feeding (excluding premixtures): pigs
1091103500	Prípravky používané na výživu hospodárskych zvierat (okrem premixov): hovädzí dobytok	kg	2 882 038	3 216 044	27 708 654	6 182 726	9 072 922	9 091 511	24 347 159	58 153 895	Preparations used for farm animal feeding (excluding premixtures): cattle
1091103700	Prípravky používané na výživu hospodárskych zvierat (okrem premixov): hydina	kg	10 576 567	10 922 230	12 235 539	5 075 440	3 745 422	3 433 982	12 254 844	45 989 180	Preparations used for farm animal feeding (excluding premixtures): poultry
1091103900	Prípravky používané na výživu hospodárskych zvierat (okrem premixov): i. n.	kg	3 418 582	3 022 319	2 410 036	994 252	949 609	1 165 635	3 109 496	11 960 433	Preparations used for farm animal feeding (excluding premixtures): n.e.c.
1092103000	Krmivo pre psov alebo mačky, balené pre maloobchod	kg	D	D	D	D	D	D	D	D	Dog or cat food, p.r.s.
1092106000	Prípravky používané na kŕmenie domácich zvierat (s výnimkou prípravkov pre mačky alebo psov, balené pre maloobchod)	kg	D	D	D	D	D	D	D	D	Preparations used for feeding pets (excluding preparations for cats or dogs, p.r.s.)

PRODSLOV	Názov výrobku	M.j. / Unit	1.štvrťrok / 1 st quarter	2.štvrťrok / 2 nd quarter	3.štvrťrok / 3 rd quarter	Október / October	November / November	December / December	4.štvrťrok / 4 th quarter	2012	Commodity name
1101102000	Liehoviny z destilovaného vína (z hrozna) alebo matolín (dôležité: bez spotrebnej dane)	l alc 100%	D	D	D	D	D	D	D	D	Spirits obtained from distilled grape wine or grape marc (important: excluding alcohol duty)
1101104000	Rum a ostatné destiláty získané destiláciou vykvasených produktov z cukrovej trstiny (dôležité: bez spotrebnej dane)	l alc 100%	76 769	58 673	58 304	24 631	36 360	36 249	97 240	290 986	Rum and other spirits obtained by distilling fermented sugar-cane products (important: excluding alcohol duty)
1101105000	Gin a borovička (dôležité: bez spotrebnej dane)	l alc 100%	674 686	771 317	723 209	276 486	309 562	255 221	841 269	3 010 481	Gin and Geneva (important: excluding alcohol duty)
1101106300	Vodka s obsahom alkoholu <= 45,4 % (dôležité: bez spotrebnej dane)	l alc 100%	796 718	1 045 327	1 069 081	327 949	368 651	366 367	1 062 967	3 974 093	Vodka of an alcoholic strength by volume of <= 45.4% (important: excluding alcohol duty)
1101106500	Liehoviny destilované z ovocia (s výnimkou likérov, ginu, borovičky, vína alebo matolínu) (dôležité: bez spotrebnej dane)	l alc 100%	52 000	42 231	58 002	29 487	22 410	19 344	71 241	223 474	Spirits distilled from fruit (excluding liqueurs, gin, Geneva; grape wine or grape marc (important: excluding alcohol duty))
1101108000	Liehoviny, likéry a iné liehoviny (s výnimkou liehovín destilovaných z vína, matolínu alebo ovocnej/whisky, rumu, táfie, ginu a borovičky, liehovín destilovaných z ovocia)	l alc 100%	1 423 622	1 342 277	1 225 638	505 401	489 754	409 798	1 404 953	5 396 490	Spirits, liqueurs and other spirituous beverages (excluding spirits distilled from grape wine, grape marc or fruit/whisky, rum, tafia, gin and geneva, spirits distilled from fruit)
1102119000	Šumivé víno z čerstvého hrozna (s výnimkou šampanského, bez spotrebnej dane)	l	D	D	D	D	D	D	D	D	Sparkling wine from fresh grapes (excluding Champagne; alcohol duty)
1102121100	Biele víno s chráneným označením pôvodu	l	2 484 111	2 401 030	2 645 443	671 459	702 909	7 895 952	9 270 320	16 800 904	White wine with a protected designation of origin (PDO)
1102121700	Kvalitný hroznový mušt z kvasného procesu alebo zastaveného pri pridávaní alkoholu, s chráneným označením pôvodu vyrábané s obsahom alkoholu >=15% (s výnimkou bieleho vína a šumivého vína)	l	D	D	D	D	D	D	D	D	Quality wine and grape must with fermentation prevented or arrested by the addition of alcohol, with a protected designation of origin (PDO) produced of an alcoholic strength of <=15% excluding white wine and sparkling wine
1102122000	Víno a hroznový mušt z kvasného procesu alebo zastaveného pri pridávaní alkoholu, zo špecifických regiónov, z obsahom alkoholu <= 15% (s výnimkou šumivého vína a vína s chráneným označením pôvodu)	l	4 152 252	3 976 706	4 205 399	1 668 372	1 478 903	1 506 829	4 654 104	16 988 461	Wine and grape must with fermentation prevented or arrested by the addition of alcohol, of an alcoholic strength <=15% (excluding sparkling wine and wine PDO)
1102123100	Vína portské, z Madeiry, sherry, tokajské a iné s objemovým alkoholometrickým titrom väčším ako 15 %	l	D	D	D	D	D	D	D	D	Port, Madeira, Sherry and other > 15% alcohol
1105100000	Pivo zo sladu (s výnimkou nealkoholického piva, piva s objemovým alkoholometrickým titrom <= 0,5%, bez spotrebnej dane)	l	57 342 253	96 848 993	92 428 323	19 462 393	16 958 926	19 160 847	55 582 166	302 201 735	Beer made from malt (excluding non-alcoholic beer, beer containing <= 0.5% by volume of alcohol, alcohol duty)
1105200000	Pivovarnické alebo liehovarnické mláto a odpad (bez spotrebnej dane)	kg	30 755 175	36 186 159	11 702 855	2 726 671	3 010 827	2 290 653	8 028 151	86 672 340	Brewing or distilling dregs and waste (excluding alcohol duty)
1106103000	Slad nepražený (bez spotrebnej dane)	kg	51 544 690	58 930 770	51 065 280	18 189 280	14 501 230	12 433 690	45 124 200	206 664 940	Malt, not roasted (excluding alcohol duty)
1106105000	Slad pražený (bez spotrebnej dane, výrobky určené na ďalšie spracovanie, pražený slad ako náhrada kávy)	kg	D	D	D	D	D	D	D	D	Roasted malt (excluding alcohol duty, products which have undergone further processing, roasted malt put up as coffee substitutes)
1107113000	Minerálne vody a sódočky, nesladené	l	68 130 172	115 806 897	106 832 053	20 601 508	22 219 681	21 579 004	64 400 193	355 169 315	Mineral waters and aerated waters, unsweetened
1107193000	Vody, s prídavkom cukru alebo iných sladidiel, alebo aromatizované, nealkoholické nápoje (vrátane minerálnych a prevzdušnených vôd)	l	111 975 015	162 702 079	163 739 517	38 836 094	41 335 889	49 236 305	129 408 288	567 824 899	Waters, with added suga, other sweetening matter or flavoured, i.e. soft drinks (including mineral and aerated)
1107195000	Nealkoholické nápoje bez obsahu mliečného tuku (s výnimkou sladených alebo nesladených minerálnych vôd, prevzdušnených alebo aromatizovaných vôd)	l	D	3 533 240	4 254 516	D	1 503 491	1 050 287	D	13 309 935	Non-alcoholic beverages not containing milk fat (excluding sweetened or unsweetened mineral, aerated or flavoured waters)
1107197000	Nealkoholické nápoje s obsahom mliečného tuku	l	D	D	D	D	D	D	D	D	Non-alcoholic beverages containing milk fat

PRODSLOV	Názov výrobku	M.j. / Unit	1.štvrťrok / 1 st quarter	2.štvrťrok / 2 nd quarter	3.štvrťrok / 3 rd quarter	Október / October	November / November	December / December	4.štvrťrok / 4 th quarter	2012	Commodity name
1310501000	Priadza z mykanej vlny alebo jemných chlпов zvierat, neupravená na predaj v malom	kg	D	D	D	D	D	D	D	D	Yarn of carded wool or fine animal hair, n.p.r.s.
1310503000	Priadza z česanej vlny alebo z česaných jemných chlпов zvierat, neupravená na predaj v malom	kg	D	D	D	D	D	D	D	D	Yarn of combed wool or fine animal hair, n.p.r.s.
1320122201	Tkaniny z mykanej vlnenej priadze alebo z priadze z mykaných jemných zvieracích chlпов, na odevy	kg	D	D	D	D	D	D	D	D	Woven fabrics of carded wool or carded fine animal hair; for clothing
1320201101	Bavlnené tkaniny; nie z rôznofarebných priadzí; o hmotnosti <= 200 g/m2; na košeľe a blúzky	kg	D	D	D	D	D	D	D	D	Woven fabrics of cotton, not of yarns of different colours, weighing <= 200 g/m2; for shirts and blouses
1320207232	Bavlnené tkaniny z priadze rôznych farieb, na ostatné odevy	kg	D	D	D	D	D	D	D	D	Woven fabrics of cotton of yarns of different colours, for other clothing
1320313032	Tkaniny vyrobené z chemického hodvábu získaného z vysokopevnostnej priadze, z pásov alebo podobných tvarov (vrátane nylonu, polyesteru, viskóзовého hodvábu)	kg	D	D	D	D	D	D	D	D	Woven fabrics of man-made filament yarns obtained from high tenacity yarn, strip or the like (including nylon, other polyamides, polyester, viscose rayon)
1320315201	Tkaniny z priadze zo syntetického hodvábu, na odevy (okrem vysokopevnostnej priadze, z pásov alebo podobných tvarov)	kg	D	D	D	D	D	D	D	D	Woven fabrics of synthetic filament yarns, for clothing (excluding of high tenacity yarn, strip or the like)
1320323000	Tkaniny zo syntetických strižových vlákien, s obsahom syntetických strižových vlákien menej ako 85 % hmotnosti, v zmesi hlavne alebo výlučne s bavlnou, z rôznofarebných priadzí	m2	D	D	D	D	D	D	D	D	Woven fabrics of synthetic staple fibres, containing less than 85% by weight of such fibres, mixed mainly or solely with cotton, of yarns of different colours
1320333000	Tkaniny z umelých strižových vlákien, nie z rôznofarebných priadzí	m2	D	D	D	D	D	D	D	D	Woven fabrics of artificial staple fibres, not of yarns of different colours
1320335000	Tkaniny z umelých strižových vlákien, z rôznofarebných priadzí	m2	D	D	D	D	D	D	D	D	Woven fabrics of artificial staple fibres, of yarns of different colours
1320460000	Tkaniny zo sklenených vlákien (vrátane úzkych tkanín, sklenej vaty)	kg	D	D	D	D	D	D	D	D	Woven fabrics of glass fibre (including narrow fabrics, glass wool)
1391191000	Pletené alebo háčkované textilie (s výnimkou vlasových textílií)	kg	1 303 062	D	1 321 472	D	D	D	D	5 411 646	Knitted or crocheted fabrics (excluding pile fabrics)
1392115000	Príkrývky a cestovné pokrôvky zo syntetických vlákien (s výnimkou elektricky vyhrievaných)	ks / p/st	48 108	48 300	40 167	14 001	17 560	11 573	43 134	179 709	Blankets and travelling rugs of synthetic fibres (excluding electric blankets)
1392125300	Posteľná bielizeň z bavlny (s výnimkou pletenej alebo háčkovanej)	kg	60 543	39 213	46 008	26 072	25 397	19 153	70 622	216 386	Bed linen of cotton (excluding knitted or crocheted)
1392166000	Vybavenie výrobkov vrátane nábytkových a poduškových poťahov (s výnimkou pokrývok, cestovných pokrôvcov, posteľnej bielizne, stolovej bielizne, hygienickej bielizne, kuchynskej bielizne – záclon, závesov, posteľných príkrývok)	EUR	29 953 324	25 490 416	20 122 116	9 135 701	8 824 431	6 022 297	23 982 429	99 548 285	Furnishing articles including furniture and cushion covers as well as cushion covers, etc for car seats (excluding blankets, travelling rugs, bed linen, table linen, toilet linen, kitchen linen, curtains, blinds, valances and bedspreads)
1392221000	Nepremokavé plachty, ochranné a tieniace plachty (s výnimkou plachiet pre karavany)	kg	D	179 486	140 677	D	39 966	D	D	552 888	Tarpaulins, awnings and sunblinds (excluding caravan awnings)
1392223000	Stany (vrátane plachiet pre karavany)	kg	D	D	D	D	D	D	D	D	Tents (including caravan awnings)
1392249300	Potreby na spanie z páraným alebo prachovým perím (vrátane prešívajúcich paplónov a paplónov plnených perím, podušiek, vankúšov) (s výnimkou ležadiel a spacích vakov)	ks / p/st	D	D	D	D	D	D	D	D	Articles of bedding of feathers or down (including quilts and eiderdowns, cushions, pouffes, pillows) (excluding mattresses, sleeping bags)
1392249900	Potreby na spanie plnené páraným alebo prachovým perím (vrátane prešívajúcich paplónov a paplónov plnených perím, podušiek, vankúšov) (s výnimkou matracov a spacích vakov)	ks / p/st	D	D	D	D	D	D	D	D	Articles of bedding filled other than with feathers or down (including quilts and eiderdowns, cushions, pouffes, pillows) (excluding mattresses, sleeping bags)

PRODSLOV	Názov výrobku	M.j. / Unit	1.štvrťrok / 1 st quarter	2.štvrťrok / 2 nd quarter	3.štvrťrok / 3 rd quarter	Október / October	November / November	December / December	4.štvrťrok / 4 th quarter	2012	Commodity name
1392295700	Handry na dlážku, utierky na riad, prachovky a podobné čistiace tkaniny (s výnimkou pletených alebo háčkových, z netkaných textílií)	kg	D	D	D	D	D	D	D	D	Floor-cloths, dish-cloths, dusters and similar cleaning cloths (excluding knitted or crocheted, articles of nonwoven textiles)
1392299900	Handry na dlážku, utierky na riad, prachovky a podobné čistiace tkaniny, pletené háčkové alebo netkané, záchranné vesty, záchranné pásy a ostatné hotové výrobky (s výnimkou hygienických vložiek, obrúskov a podobných výrobkov)	kg	150 033	149 360	126 155	40 076	42 158	37 033	119 267	544 815	Floor-cloths, dish-cloths, dusters and similar cleaning cloths, knitted or crocheted; life-jackets, life-belts and other made up articles (excluding sanitary towels and napkins and similar articles)
1393130000	Všivané koberce a ostatné všivané textilné krytiny	m2	955 327	328 224	1 427 342	520 753	409 846	345 611	1 276 210	3 987 103	Tufted carpets and other tufted textile floor coverings
1394116000	Šnúry alebo laná z polyetylénu, polypropylénu, nylonu alebo iných polyamidov alebo polyesterov, s mierou >50000 dtex (5g/m), z ostatných syntetických vlákien (s výnimkou spojovacích alebo baliacich povrazov)	kg	D	D	D	D	D	D	D	D	Cordage, ropes or cables of polyethylene, polypropylene, nylon or other polyamides or of polyesters measuring >50,000 decitex, of other synthetic fibres (excluding binder or baler twine)
1394117000	Povrazy z polyetylénových alebo polypropylénových; nylonových alebo iných polyamidov alebo polyesterov, s mierou <= 50000 dtex (5g/m) (s výnimkou spojovacích alebo baliacich povrazov)	kg	D	D	D	D	D	D	D	D	Twines of polyethylene or polypropylene, of nylon or other polyamides or polyesters measuring <= 50 000 decitex (5 g/m) (excluding binder or baler twine)
1394119000	Povrazy; laná; šnúry z textilných materiálov (s výnimkou juty a iných textilných lykových vlákien, sisalových, abaky alebo ostatných hrubých listových vlákien, syntetických vlákien)	kg	970 577	874 346	761 970	254 203	260 283	151 503	665 989	3 272 882	Twines, cordage, rope and cables of textile materials (excluding jute and other textile bast fibres, sisal, abaca or other hard leaf fibres, synthetic fibres)
1394128000	Výrobky z motúzov, povrazárenských výrobkov, lán alebo šnúr	kg	D	D	D	D	D	D	D	D	Articles of twine, cordage, rope or cables
1395105000	Netkané textílie z hmotnosťou >150g/m2 (vrátane výrobkov z nich) (s výnimkou výrobkov z odevov, voskované alebo potiahnuté)	kg	D	D	D	D	D	D	D	D	Nonwovens of a weight of > 150 g/m2 (including articles made from nonwovens) (excluding articles of apparel, coated or covered)
1395107000	Netkané textílie, voskované alebo potiahnuté (vrátane výrobkov z nich) (s výnimkou výrobkov z odevov)	kg	D	D	D	D	D	D	D	D	Nonwovens, coated or covered (including articles made from nonwovens) (excluding articles of apparel)
1399127000	Výšivky z textilných materiálov, v metráži, v pásoch alebo ako motívy (s výnimkou bez viditeľného podkladu, bavlna)	EUR	D	D	D	D	D	D	D	D	Embroidery of textiles in the piece, in strips or in motifs (excluding without visible ground, cotton)
1399130000	Plst', impregnovaná alebo neimpregnovaná, obalená, pokrytá alebo laminovaná, i.n.	kg	D	D	D	D	D	D	D	D	Felt, whether or not impregnated, coated, covered or laminated, n.e.c.
1399140000	Textilné vločky a prach a nopky	kg	D	D	D	D	D	D	D	D	Textile flock and dust and mill neps
1412112000	Pánske alebo chlapčenské komplety z bavlny, syntetických alebo umelých vlákien, na priemyselné a pracovné nosenie	ks / p/st	40 024	20 287	17 654	9 804	7 580	7 847	25 231	103 196	Men's or boys' ensembles, of cotton or man-made fibres, for industrial and occupational wear
1412113000	Pánske alebo chlapčenské saká a blejzre z bavlny, syntetických alebo umelých vlákien, na priemyselné a pracovné nosenie	ks / p/st	15 219	9 090	D	D	4 507	D	11 595	46 988	Men's or boys' jackets and blazers, of cotton or man-made fibres, for industrial and occupational wear
1412124000	Pánske alebo chlapčenské nohavice z bavlny, syntetických alebo umelých vlákien, na priemyselné a pracovné nosenie	ks / p/st	16 101	11 917	14 940	17 720	23 977	6 526	48 223	91 181	Men's or boys' trousers and breeches, of cotton or man-made fibres, for industrial or occupational wear
1412125000	Pánske alebo chlapčenské nohavice s náprsenkou a plecnicami z bavlny, syntetických alebo umelých vlákien, na priemyselné a pracovné nosenie	ks / p/st	100 851	104 289	62 154	26 182	22 001	18 873	67 056	334 350	Men's or boys' bib and brace overalls, of cotton or man-made fibres, for industrial or occupational wear
1412212000	Dámske alebo dievčenské komplety z bavlny, syntetických alebo umelých vlákien, na priemyselné a pracovné nosenie	ks / p/st	6 358	6 528	7 206	3 828	3 059	3 773	10 660	30 752	Women's or girls' ensembles, of cotton or man-made fibres, for industrial or occupational wear

PRODSLOV	Názov výrobku	M.j. / Unit	1.štvrťrok / 1 st quarter	2.štvrťrok / 2 nd quarter	3.štvrťrok / 3 rd quarter	Október / October	November / November	December / December	4.štvrťrok / 4 th quarter	2012	Commodity name
1412301300	Pánske/chlapčenské ostatné odevy, z bavlny alebo chemických vlákien, pracovné	ks / p/st	49 034	46 905	42 592	18 894	16 525	12 936	48 355	186 886	Men's or boys' other garments, of cotton or man-made fibres, for industrial or occupational wear
1412302300	Dámske/dievčenské ostatné odevy, z bavlny alebo chemických vlákien, pracovné	ks / p/st	39 964	41 369	26 027	23 019	19 475	11 146	53 640	161 000	Women's or girls' other garments, of cotton or man-made fibres, for industrial or occupational wear
1413212000	Pánske alebo chlapčenské zvrchníky, kabáty, peleríny, plášte atď.	ks / p/st	1 055	1 399	3 399	2 000	D	D	2 384	8 237	Men's or boys' overcoats, car-coats, capes, etc
1413213000	Pánske alebo chlapčenské bundy, lyžiarske bundy, vetrovky a podobné výrobky (okrem búnd a blejzrov pletených alebo háčkových, impregnovaných, potiahnutých, vrstvených, laminovaných alebo pogumovaných)	ks / p/st	3 971	2 514	1 379	484	D	D	2 371	10 235	Men's or boys' anoraks, ski-jackets, wind-jackets and similar articles (excluding jackets and blazers, knitted or crocheted, impregnated, coated, covered, laminated or rubberized)
1413221000	Pánske alebo chlapčenské obleky (okrem pletených alebo háčkových)	ks / p/st	12 948	10 476	11 085	2 292	2 309	2 544	7 145	41 654	Men's or boys' suits (excluding knitted or crocheted)
1413222000	Pánske alebo chlapčenské komplety (okrem pletených alebo háčkových)	ks / p/st	D	D	D	D	D	D	D	D	Men's or boys' ensembles (excluding knitted or crocheted)
1413230000	Pánske alebo chlapčenské saká a blejzre (okrem pletených alebo háčkových)	ks / p/st	9 282	7 865	13 154	8 892	3 536	5 578	18 006	48 307	Men's or boys' jackets and blazers (excluding knitted or crocheted)
1413244400	Pánske/chlapčenské nohavice, lýtkové nohavice, atď., z vlny alebo jemných zvieracích chlupov (s výnimkou pletených alebo háčkových, na priemyselné alebo pracovné použitie)	ks / p/st	13 706	10 065	10 068	D	D	D	D	D	Men's or boys' trousers, breeches and shorts, of wool or fine animal hair (excluding knitted or crocheted, for industrial or occupational wear)
1413244500	Pánske/chlapčenské nohavice, lýtkové nohavice, z chemických vlákien (s výnimkou pletených alebo háčkových, na priemyselné alebo pracovné použitie)	ks / p/st	2 682	2 391	2 650	1 809	230	475	2 514	10 237	Men's or boys' trousers and breeches, of man-made fibres (excluding knitted or crocheted, for industrial or occupational wear)
1413244800	Pánske alebo chlapčenské nohavice, z bavlny (okrem nohavíc z denimu, pletených alebo háčkových)	ks / p/st	17 238	11 653	14 012	4 768	2 839	2 707	10 314	53 217	Men's or boys' trousers and breeches, of cotton (excluding denim, knitted or crocheted)
1413312000	Dámske alebo dievčenské zvrchníky, plášte, peleríny, kabáty atď.	ks / p/st	3 241	1 020	3 544	3 780	770	459	5 009	12 814	Woman's or girls' overcoats, etc
1413313000	Dámske alebo dievčenské bundy (vrátane lyžiarskych), vetrovky a podobné výrobky (okrem búnd a blejzrov pletených alebo háčkových, impregnovaných, potiahnutých, vrstvených, laminovaných alebo pogumovaných)	ks / p/st	D	D	D	D	D	D	299	649	Women's or girls' anoraks, ski-jackets, wind-jackets and similar articles (excluding jackets and blazers, knitted or crocheted, impregnated, coated, covered, laminated or rubberized)
1413333000	Dámske alebo dievčenské saká a blejzre (okrem pletených a háčkových)	ks / p/st	3 984	6 045	2 467	1 755	1 399	1 478	4 632	17 128	Women's or girls' jackets and blazers (excluding knitted or crocheted)
1413347000	Dámske alebo dievčenské šaty (okrem pletených a háčkových)	ks / p/st	10 646	15 030	11 152	D	4 777	D	8 996	45 824	Women's or girls' dresses (excluding knitted or crocheted)
1413348000	Dámske alebo dievčenské sukne a nohavicové sukne (okrem pletených a háčkových)	ks / p/st	2 121	4 958	3 351	771	2 304	1 702	4 777	15 207	Women's or girls' skirts and divided skirts (excluding knitted or crocheted)
1413354800	Dámske alebo dievčenské nohavice, z bavlny (okrem denimu, na priemyselné a pracovné nosenie)	ks / p/st	7 558	6 667	8 458	3 551	3 292	3 605	10 448	33 131	Women's or girls' trousers and breeches, of cotton (excluding denim, for industrial or occupational wear)
1414110000	Pánske/chlapčenské košeľe, tielka, pletené alebo háčkované	ks / p/st	44 773	31 443	15 765	19 320	D	D	43 871	135 852	Men's or boys' shirts and under-shirts, of knitted or crocheted textiles
1414122000	Pánske/chlapčenské dlhé a krátke spodky, pletené alebo háčkované (vrátane „boxeriek“)	ks / p/st	25 164	13 841	12 482	5 768	15 378	5 637	26 783	78 270	Men's or boys' underpants and briefs, of knitted or crocheted textiles (including boxer shorts)
1414123000	Pánske/chlapčenské nočné košeľe a pyžamy, pletené alebo háčkované	ks / p/st	D	D	D	D	D	D	D	D	Men's or boys' nightshirts and pyjamas, of knitted or crocheted textiles
1414131000	Dámske/dievčenské blúzky, košeľe a košefové blúzy, pletené alebo háčkované	ks / p/st	D	D	D	D	D	D	D	4 519	Women's or girls' blouses, shirts and shirt-blouses, of knitted or crocheted textiles

PRODSLOV	Názov výrobku	M.j. / Unit	1.štvrťrok / 1 st quarter	2.štvrťrok / 2 nd quarter	3.štvrťrok / 3 rd quarter	Október / October	November / November	December / December	4.štvrťrok / 4 th quarter	2012	Commodity name
1414142000	Dámske/dievčenské nohavičky plavkového strihu, dlhé spodné a elastické, pletené alebo háčkované (vrátane boxeriek)	ks / p/st	22 351 866	21 281 544	21 240 501	7 628 607	7 198 668	5 281 294	20 108 569	84 982 480	Women's or girls' briefs and panties, of knitted or crocheted textiles (including boxer shorts)
1414143000	Dámske/dievčenské nočné košeľe a pyžamy, pletené alebo háčkované	ks / p/st	D	D	D	D	D	D	D	D	Women's or girls' nighties and pyjamas, of knitted or crocheted textiles
1414145000	Dámske/dievčenské, kombiné a spodničky, pletené alebo háčkované	ks / p/st	D	D	D	D	D	D	D	D	Women's or girls' slips and petticoats, of knitted or crocheted textiles
1414210000	Pánske alebo chlapčenské košeľe (okrem pletených alebo háčkových)	ks / p/st	D	D	11 335	D	D	1 322	11 985	32 865	Men's or boys' shirts (excluding knitted or crocheted)
1414222000	Pánske alebo chlapčenské spodky a slipy (vrátane boxeriek) (okrem pletených alebo háčkových)	ks / p/st	D	D	D	D	D	D	D	D	Men's or boys' underpants and briefs (including boxer shorts) (excluding knitted or crocheted)
1414230000	Dámske alebo dievčenské blúzky, košeľe a košefové blúzky (okrem pletených alebo háčkových)	ks / p/st	67 898	46 510	33 195	15 920	16 924	24 955	57 799	205 402	Women's or girls' blouses, shirts and shirt-blouses (excluding knitted or crocheted)
1414253000	Podprsienky	ks / p/st	D	D	D	D	D	D	D	D	Brassieres
1414255000	Podvážkové pásy a podvážkové nohavičky a korzety (vrátane body s nastaviteľnými remienkami)	ks / p/st	D	D	D	D	D	D	D	D	Girdles, panty-girdles and corselettes (including bodies with adjustable straps)
1414300000	Trička a tielka, pletené alebo háčkované	ks / p/st	15 249	16 128	27 138	D	15 299	D	21 323	79 838	T-shirts, singlets and vests, knitted or crocheted
1419110000	Dojčenské odevy a odevné doplnky (vrátane detských šatočiek (overal na hranie), spodného prádla, rukavičiek/palčiakov, pleteného alebo háčkovaneho oblečenia na von (veľkosť <= 86 cm))	EUR	D	D	D	D	D	D	D	D	Babies' garments and clothing accessories, knitted or crocheted including vests, rompers, underpants, stretch-suits, gloves or mittens or mitts, outerwear (for children of height <= 86 cm)
1419121000	Teplákové súpravy z pletených alebo háčkových textílií	ks / p/st	4 774	3 429	1 967	D	D	2 734	5 563	15 733	Track-suits, of knitted or crocheted textiles
1419129000	Ostatné odevy pletené alebo háčkované (vrátane body s dlhým rukávom)	kg	45 460	40 058	29 361	3 171	10 723	2 154	16 048	130 927	Other garments, knitted or crocheted (including bodies with a proper sleeve)
1419221000	Ostatné pánske alebo chlapčenské odevy, inde nezaradené vrátane športových súprav (okrem lyžiarskych oblekov, pletených alebo háčkových)	ks / p/st	D	3 331	2 528	D	D	D	D	10 733	Other men's or boys' apparel n.e.c., including waistcoats, tracksuits and jogging suits (excluding ski-suits, knitted or crocheted)
1419239300	Odevné doplnky z iných textílií (s výnimkou rukavíc/prstov, ručníkov, pléd a šatiek, mantíl a závojov, motýlikov a kravát, pletených alebo háčkových)	EUR	583 629	528 162	455 637	191 656	166 077	114 688	472 421	2 039 849	Clothing accessories of textiles (excluding shawls, scarves and mufflers, mantillas and veils, ties, bow-ties and cravats, gloves, mittens and mitts, knitted or crocheted)
1419239500	Časti odevov alebo odevných doplnkov z iných textílií (s výnimkou podprsieniek, podvážkových pásov a korzetov, traky, podvážky, pletené alebo háčkované)	EUR	D	D	D	D	D	D	D	D	Parts of garments or of clothing accessories, of textiles (excluding bras, girdles and corsets, braces, suspenders and garters, knitted or crocheted)
1419319000	Odevné doplnky z usne alebo kompozitnej usne [s výnimkou rukavíc (prstové, palcové a bez prstov), remencov a opaskov]	EUR	D	D	D	D	D	D	D	D	Clothing accessories of leather or composition leather (excluding gloves, mittens and mitts, belts and bandoliers)
1419320000	Odevy zhotovené z plsti alebo netkaných textílií, textilných tkanín impregnovaných alebo vrstvených	ks / p/st	D	D	D	D	D	D	D	D	Garments made up of felt or nonwovens, textile fabrics impregnated or coated
1419430000	Ostatné pokrývky hlavy (okrem pokrývok hlavy z kaučuku alebo plastov, ochranné pokrývky hlavy a pokrývky hlavy z azbestu); pásky na vnútorné vybavenie, podšívky, povlaky, klobúkové podložky, klobúkové kostry, štičky (tienidlá) a podbradné remienky na pokr	EUR	D	D	D	D	D	D	D	D	Other headgear (except headgear of rubber or of plastics, safety headgear and asbestos headgear); headbands, linings, covers, hat foundations, hat frames, peaks and chinstraps, for headgear
1420109000	Výrobky z kožušín (s výnimkou odevov, odevných doplnkov, klobúkov a pokrývok hlavy)	EUR	D	D	D	D	D	D	D	D	Articles of furskin (excluding apparel, clothing accessories, hats and headgear)

PRODSLOV	Názov výrobku	M.j. / Unit	1.štvrťrok / 1 st quarter	2.štvrťrok / 2 nd quarter	3.štvrťrok / 3 rd quarter	Október / October	November / November	December / December	4.štvrťrok / 4 th quarter	2012	Commodity name
1431103300	Pančuchové nohavice a priliehavé nohavice, atď., zo syntetických vlákien, < 67 dtex, pletené alebo háčkované	ks / p/st	D	D	D	D	D	D	D	D	Panty hose and tights, of knitted or crocheted synthetic fibres, measuring per single yarn < 67 decitex
1431103500	Pančuchové nohavice a priliehavé nohavice, atď., zo syntetických vlákien, >=67 dtex, pletené alebo háčkované	ks / p/st	D	D	D	D	D	D	D	D	Panty hose and tights, of knitted or crocheted synthetic fibres, measuring per single yarn >=67 decitex
1431103700	Pančuchové a priliehavé nohavice z ostatných textilných materiálov (s výnimkou z pletených alebo háčkovanych syntetických vlákien)	ks / p/st	D	D	D	D	D	D	D	D	Panty hose and tights, of textiles (excluding those of knitted or crocheted synthetic fibres)
1431105000	Dámske dlhé pančuchy alebo podkolenky pletené alebo háčkované, množstvo na jednu priadzu < 67 dtex,	pár / pa	D	D	D	D	D	D	D	D	Women's full-length or knee-length knitted or crocheted hosiery, measuring per single yarn < 67 decitex
1431109000	Pletené alebo háčkované pančuchy a pančuchové výrobky (vrátane ponožiek, s výnimkou dámskych dlhých pančúch/podkolenok s množstvom < 67 dtex, pančuchových a priliehavých nohavíc, pančuchového tovaru, ťapiek)	pár / pa	4 245 982	3 288 767	3 115 888	1 169 261	1 163 976	3 836 808	6 170 045	16 820 682	Knitted or crocheted hosiery and footwear (including socks; excluding women's full-length/knee-length hosiery, measuring <67decitex, panty-hose and tights, footwear with applied soles)
1439106100	Pánske/chlapčenské svetre, pulóvre, trička, pletené vesty z bavlny (s výnimkou ľahkých jemných pletených rolákov a pulóvrov)	ks / p/st	D	D	D	D	D	D	D	D	Men's or boys' jerseys, pullovers, sweatshirts, waistcoats and cardigans, of cotton (excluding lightweight fine knit roll, polo or turtle neck jumpers and pullovers)
1439106200	Dámske/dievčenské svetre, pulóvre, trička, pletené vesty z bavlny (s výnimkou ľahkých jemných pletených rolákov a pulóvrov)	ks / p/st	D	D	D	D	D	D	D	D	Women's or girls' jerseys, pullovers, sweatshirts, waistcoats and cardigans, of cotton (excluding lightweight fine knit roll, polo or turtle neck jumpers and pullovers)
1439107100	Pánske/chlapčenské svetre, pulóvre, trička, pletené vesty z chemických vlákien (s výnimkou ľahkých jemných pletených rolákov a pulóvrov)	ks / p/st	D	D	D	D	D	D	D	D	Men's or boys' jerseys, pullovers, sweatshirts, waistcoats and cardigans, of man-made fibres (excluding lightweight fine knit roll, polo or turtle neck jumpers and pullovers)
1511105000	Výčinené alebo upravené kožušiny alebo kože (s výnimkou králikov, zajacov alebo jahniat)	EUR	D	D	D	D	D	D	D	D	Tanned or dressed furskins or skins (excluding rabbit, hare or lamb)
1512121000	Cestovný kufor, kufre, toaletné kufriky, aktovky, školské tašky a podobné obaly z kože, kompozitnej kože, lakovanej kože, plastov, textilných materiálov, hliníka alebo iných materiálov	ks / p/st	869	D	D	D	D	D	D	2 438	Trunks, suitcases, vanity-cases, briefcases, school satchels and similar containers of leather, composition leather, patent leather, plastics, textile materials, aluminium or other materials
1512122000	Kabelky z kože, kompozitnej kože, lakovanej kože, plastov, textilných materiálov, hliníka alebo iných materiálov (vrátane bez rúčok)	ks / p/st	D	D	D	D	D	D	D	D	Handbags of leather, composition leather, patent leather, plastic sheeting, textile materials or other materials (including those without a handle)
1512123000	Výrobky nosené obvykle vo vrecku alebo v kabelke	EUR	D	21 965	D	D	D	D	D	31 259	Articles normally carried in pocket or handbag
1512125000	Kufre, puzdrá a nádoby, i.n.	EUR	D	D	D	D	D	D	D	D	Cases and containers, n.e.c.
1512196000	Výrobky z prírodných alebo kompozitných usní, i. n.	EUR	10 913 985	8 980 677	8 789 336	3 345 450	3 051 026	2 616 361	9 012 837	37 696 835	Articles of leather or of composition leather, n.e.c.
1520110000	Nepremokavá obuv so zvrškom z kaučuku alebo plastov (s výnimkou s ochrannou kovovou ocelovou špičkou)	pár / pa	D	D	D	D	D	D	D	D	Waterproof footwear, with uppers in rubber or plastics (excluding incorporating a protective metal toe-cap)
1520120001	Pracovná obuv z gumy, plastu, usne	pár / pa	204 464	160 846	165 369	69 827	70 395	39 772	179 994	710 673	Working footwear from rubber, plastic, leather
1520135100	Pánska vychádzková obuv so zvrškom z usne (vrátane číziem a topánok, s výnimkou vodotesnej obuvi, obuvi s ochranným kovom na päte-špici)	pár / pa	1 049 174	1 103 705	815 499	309 883	314 473	215 604	839 960	3 808 338	Men's town footwear with leather uppers (including boots and shoes; excluding waterproof footwear, footwear with a protective metal toe-cap)

PRODSLOV	Názov výrobku	M.j. / Unit	1.štvrťrok / 1 st quarter	2.štvrťrok / 2 nd quarter	3.štvrťrok / 3 rd quarter	Október / October	November / November	December / December	4.štvrťrok / 4 th quarter	2012	Commodity name
1520135200	Dámska vychádzková obuv so zvrškom z usne (vrátane číziem a topánok, s výnimkou vodotesnej obuvi, obuvi s ochranným kovom na päte-špici)	pár / pa	1 384 648	1 164 111	1 160 365	518 433	434 043	295 167	1 247 643	4 956 767	Women's town footwear with leather uppers (including boots and shoes; excluding waterproof footwear, footwear with a protective metal toe-cap)
1520135300	Detská vychádzková obuv so zvrškom z usne (vrátane číziem a topánok, s výnimkou vodotesnej obuvi, obuvi s ochranným kovom na päte-špici)	pár / pa	D	D	D	D	D	D	D	155 737	Children's town footwear with leather uppers (including boots and shoes; excluding waterproof footwear, footwear with a protective metal toe-cap)
1520137000	Papučie a podobná domáca obuv s podrážkou z kaučuku, plastov alebo usne a zvrškom z usne (vrátane spáľňových a tanečných papúč, tkaných)	pár / pa	D	D	D	D	D	D	D	D	Slippers and other indoor footwear with rubber, plastic or leather outer soles and leather uppers (including dancing and bedroom slippers, mules)
1520138000	Obuv s drevenou, korkovou alebo inou podrážkou a zvrškom z usne (s výnimkou podrážok z kaučuku, plastov alebo usne)	pár / pa	D	D	D	D	D	D	D	D	Footwear with wood, cork or other outer soles and leather uppers (excluding outer soles of rubber, plastics or leather)
1520144500	Obuv s podrážkou z kaučuku, plastov alebo usne a textilnými zvrškami (s výnimkou papúč a inej domácej obuvi, športovej obuvi)	pár / pa	D	D	D	D	D	D	D	D	Footwear with rubber, plastic or leather outer soles and textile uppers (excluding slippers and other indoor footwear, sports footwear)
1520210000	Športová obuv s podošvou z kaučuku alebo plastov a s textilnými zvrškami (vrátane obuvi na tenis, basketbal, gymnastiku, tréning a podobne)	pár / pa	103 849	208 175	D	D	D	D	D	647 544	Sports footwear with rubber or plastic outer soles and textile uppers (including tennis shoes, basketball shoes, gym shoes, training shoes and the like)
1520290000	Ostatná športová obuv, okrem lyžiarskej obuvi a korčuľarských topánok	pár / pa	D	39 097	8 089	D	7 840	D	20 476	122 516	Other sports footwear, except snow-ski footwear and skating boots
1520315000	Obuv s podrážkou z kaučuku alebo plastov a zvrškov z usne, a s ochrannou kovovou špičkou-pätou	pár / pa	D	42 831	D	D	D	D	D	144 632	Footwear with rubber, plastic or leather outer soles and leather uppers, and with a protective metal toe-cap
1520402000	Zvršky a ich súčasti (s výnimkou výstuže), z usne	EUR	D	292 882	124 747	64 719	D	D	D	872 068	Leather uppers and parts thereof of footwear (excluding stiffeners)
1520405000	Zvršky a ich súčasti (s výnimkou výstuže, z kože), z ostatných materiálov	EUR	D	D	D	D	D	D	D	D	Uppers and parts thereof of footwear (excluding stiffeners, of leather)
1520408000	Časti obuvi (s výnimkou zvrškov), z ostatných materiálov	EUR	2 151 775	2 543 927	1 761 182	956 540	870 739	505 626	2 332 905	8 789 789	Parts of footwear (excluding uppers) other materials
1610101000	Železníčné a elektríckové podvaly, z neimpregnovaného dreva	m3	D	D	D	D	D	D	D	D	Railway or tramway sleepers (cross-ties) of wood, not impregnated
1610103300	Ihličnaté drevo; rezané alebo lámané, rezky alebo lúpané, hrúbky >6mm a spojené na lícnej strane, brúsené alebo ohobľované	m3	111 012	135 079	148 903	57 623	38 422	18 613	114 658	509 652	Coniferous wood; sawn or chipped lengthwise, sliced or peeled, of a thickness > 6 mm and end-jointed, sanded or planed
1610103301	Drevo jednoducho hrubo opracované, ihličnaté (vrátane hranolov)	m3	3 028	5 760	5 676	2 604	2 178	1 532	6 314	20 778	Wood simply rough finished, coniferous (incl. cuboit)
1610103500	Smrekové drevo (druh Picea abies Karst.), jedľové drevo (druh Abies alba Mill.)	m3	45 647	55 527	56 980	20 056	19 006	16 243	55 305	213 459	Spruce wood (Picea abies Karst.), fir wood (Abies alba Mill.)
1610103900	Mäkké drevo ihličnanov, rezivo/trieskové štiepky, rezané/lúpané a hrúbky >6mm, vrátane ceruzkárskejších doštičiek, s dĺžkou <= 125 cm, s hrúbkou <= 12,5 mm, s výnimkou spájaných na lícnej strane hobľovaných/brúsených, smreku/borovice	m3	4 399	8 279	8 985	2 705	2 026	913	5 644	27 307	Softwood sawn/chipped lengthwise, sliced/peeled and thickness > 6 mm including pencil slats - wood length <= 125cm, thickness <12.5 mm excluding end-jointed - planed/sanded, spruce/pine
1610105000	Drevo; rezané alebo štiepané, odrezky alebo odštiepky s hrúbkou > 6 mm; s výnimkou ihličnatého alebo tropického dreva a dubových kvádrov, pásov a vlysov	m3	6 809	8 057	6 888	2 277	2 020	1 675	5 972	27 726	Wood, sawn or chipped lengthwise, sliced or peeled, of a thickness > 6mm (excluding coniferous and tropical woods and oak blocks, strips and friezes)
1610105901	Drevo jednoducho hrubo opracované, iné než ihličnaté (vrátane hranolov)	m3	28 267	25 960	20 499	9 928	8 968	5 269	24 165	98 891	Wood simply rough finished, excl. coniferous (incl. cuboit)
1610230300	Ihličnaté drevo v trieskach alebo štiepkach	kg	49 532 474	72 104 578	62 570 216	22 945 539	18 977 012	16 879 833	58 802 384	243 009 652	Coniferous wood in chips or particles
1610230500	Neihličnaté drevo v trieskach alebo štiepkach	kg	10 943 364	9 661 907	8 272 339	3 057 497	3 215 565	2 438 540	8 711 602	37 589 212	Non-coniferous wood in chips or particles
1610311600	Gufatina zo surového mäkkého dreva, injektované alebo inak impregnované s náterom, moridlom alebo inak chránené	m3	D	D	D	D	D	D	D	D	Rough softwood poles, injected or otherwise impregnated with paint, stains, creosote or other preservatives

PRODSLOV	Názov výrobku	M.j. / Unit	1.štvrťrok / 1 st quarter	2.štvrťrok / 2 nd quarter	3.štvrťrok / 3 rd quarter	Október / October	November / November	December / December	4.štvrťrok / 4 th quarter	2012	Commodity name
1610390000	Ostatné surové drevo, vrátane štiepaných tyčí, kolov a kolíkov	m3	14 998	24 275	26 766	9 209	7 009	4 330	20 548	86 587	Other wood in the rough, including split poles and pickets
1610400901	Drevený odpad a zvyšky (vrátane aglomerovaného dreva v klátoch, brikiat, granulách alebo podobných formách) (s výnimkou pilín)	kg	13 989 022	19 790 457	18 411 258	8 727 291	7 535 022	3 646 819	19 909 132	72 099 869	Wood waste and scrap (incl. agglomerated in logs; briquettes; pellets or similar forms) (excl. sawdust)
1621121400	Preglejky pozostávajúce výlučne z drevených listov (okrem bambusových), s každou vrstvou nepresahujúcou hrúbku 6 mm, aspoň s jednou vonkajšou vrstvou z iného ako ihličnatého dreva (okrem tropického dreva)	m3	D	D	D	D	D	D	D	D	Plywood consisting solely of sheets of wood (excluding of bamboo), each ply not exceeding 6 mm thickness, with at least one outer ply of non-coniferous wood (excluding tropical wood)
1621122100	Dyhované dosky a laminované dosky podobné latovkám, vrstveným doskám alebo spárovky	m3	13 123	13 304	10 857	5 195	5 160	3 569	13 924	51 208	Veneered panels and similar laminated wood with blockboard, laminboard or battenboard
1621122400	Dyhované dosky a podobné laminované dosky (okrem latoviek, vrstvených dosák alebo spároviek)	m3	D	D	D	D	D	D	D	D	Veneered panels and similar laminated wood (excluding with blockboard, laminboard or battenboard)
1621131300	Drevotriekové dosky	m3	D	D	D	D	D	D	D	D	Particle board, of wood
1621131900	Trieskové dosky a podobné dosky z dreva (okrem drevotriekových dosiek a orientovaných trieskových dosiek [OSB])	m3	D	D	D	D	D	D	D	D	Waferboard and similar board, of wood (excluding particle board and oriented strand board [OSB])
1621144900	Drevovláknité dosky alebo vláknité dosky z ostatných drevených materiálov (okrem drevovláknitých dosiek strednej hustoty [MDF]), tiež spájané živícami alebo ostatnými organickými spojivami, s hustotou nepresahujúcou 0,5 g/cm3	m2	D	D	D	D	D	D	D	D	Fibreboard of wood or other ligneous materials (excluding medium density fibreboard [MDF]), whether or not bonded with resins or other organic substances, of a density not exceeding 0.5 g/cm3
1621211300	Dyhové listy, listy pre preglejky a iné drevené rezivové štiepky, rezané/lúpané, s hrúbkou <= 6 mm a spájané na lícnej strane, hoblňované/brúsené/malé doštičky na výrobu ceruziek	m3	D	D	D	D	D	D	D	D	Veneer sheets, sheets for plywood and other wood sawn lengthwise, sliced/peeled, thickness <=6mm and end-jointed, planed/sanded/small boards for the manufacture of pencils
1621211800	Ihličnaté a tropické drevené dyhové listy a listy na preglejky, rezivové štiepky, rezané alebo lúpané, s hrúbkou <= 6 mm s výnimkou spájaných na lícnej strane, hoblňovaných alebo brúsených	m3	D	D	D	D	D	D	D	D	Coniferous and tropical wood veneer sheets and sheets for plywood, sawn lengthwise, sliced or peeled, of a thickness <= 6mm excluding end-jointed, planed or sanded
1622103000	Parketové dosky, z dreva, pre mozaikové podlahy	m2	D	D	44 557	19 556	17 366	9 497	46 419	191 976	Parquet panels of wood for mosaic floors
1622106000	Parketové dosky, z dreva, (s výnimkou pre mozaikové podlahy)	m2	127 572	137 897	128 028	50 219	48 070	31 011	129 300	522 797	Parquet panels of wood (excluding those for mosaic floors)
1623111000	Okná, francúzske okná a ich rámy, z dreva	ks / p/st	1 609	1 309	823	410	292	261	963	4 704	Windows, French-windows and their frames, of wood
1623115000	Dvere a ich rámy, zárubne a prahy, z dreva	ks / p/st	1 168	1 910	2 327	845	1 121	854	2 820	8 225	Doors and their frames and thresholds, of wood
1623120000	Debnenie na betónovanie, šindle, z dreva	kg	D	D	D	D	D	D	D	D	Shuttering for concrete constructional work, shingles and shakes, of wood
1623190000	Výrobky stavebného stolárstva a tesárstva z dreva s výnimkou okien, francúzskych okien a dverí, ich rámy/zárubne, parketové panely, debnenie na betónovanie v stavebníctve - šindle, žlaby	kg	6 870 001	7 373 518	6 600 736	2 812 871	2 319 196	1 536 671	6 668 738	27 512 993	Builders' joinery and carpentry of wood (excluding windows, French-windows and doors, their frames and thresholds, parquet panels, shuttering for concrete constructional work, shingles and shakes)
1623200000	Montované budovy z dreva	EUR	1 493 154	2 452 285	3 005 375	1 235 574	728 997	578 681	2 543 252	9 494 066	Prefabricated buildings of wood
1624113300	Ploché palety a palety prstencové z dreva	ks / p/st	576 017	710 166	689 054	235 526	224 236	160 405	620 167	2 595 404	Flat pallets and pallet collars of wood
1624113500	Skrňové palety a iné nákladové plošiny z dreva (s výnimkou plochých palet)	ks / p/st	5 800	5 454	5 884	2 114	1 923	1 378	5 415	22 553	Box pallets and load boards of wood (excluding flat pallets)
1624132000	Debny, debničky, kletky, bubny a podobné obaly z dreva (s výnimkou káblových bubnov)	kg	1 648 752	1 579 593	1 169 362	379 481	408 490	282 455	1 070 426	5 468 133	Cases, boxes, crates, drums and similar packings of wood (excluding cable drums)

PRODSLOV	Názov výrobku	M.j. / Unit	1.štvrťrok / 1 st quarter	2.štvrťrok / 2 nd quarter	3.štvrťrok / 3 rd quarter	Október / October	November / November	December / December	4.štvrťrok / 4 th quarter	2012	Commodity name
1629120000	Stolné a kuchynské výrobky, z dreva	kg	D	D	D	D	D	D	D	D	Tableware and kitchenware of wood
1629142000	Drevené rámy na obrazy, fotografie, zrkadlá alebo podobné predmety	m	219 460	131 434	118 637	39 377	40 249	15 362	94 988	564 519	Wooden frames for paintings, photographs, mirrors or similar objects
1629149000	Ostatné výrobky z dreva (s výnimkou paletových golierov)	EUR	1 285 225	1 219 953	1 205 479	716 328	601 875	589 363	1 907 566	5 618 223	Other articles of wood (excluding pallet collars)
1629910050	Práce pri výrobe výrobkov z dreva a korku, okrem nábytku, zo slamy a z pletacích materiálov	EUR	D	D	D	D	D	D	D	D	Wood and cork, except furniture, and straw and plaiting material manufacturing services
1711120000	Chemická drevná buničina, nátronová alebo sulfátová, iná ako na chemické spracovanie	kg 90% sdt	D	D	D	D	D	D	D	D	Chemical wood pulp, soda or sulphate, other than dissolving grades
1712141000	Grafický papier, lepenka: s obsahom vlákien získaných mechanickým postupom <= 10 % hmotnosti, hmotnosti < 40 g/m2	kg	D	D	D	D	D	D	D	D	Graphic paper, paperboard : mechanical fibres <= 10%, weight < 40 g/m2
1712143500	Grafický papier, lepenka: s obsahom vlákien získaných mechanickým postupom <= 10% hmotnosti, s hmotnosťou <= 40 g/m2 a <= 150 g/m2, v kotúčoch	kg	D	D	D	D	D	D	D	D	Graphic paper, paperboard : mechanical fibres <= 10%, weight >=40 g/m2 but <= 150 g/m2, in rolls
1712143900	Grafický papier, lepenka: s obsahom vlákien získaných mechanickým postupom <= 10 % hmotnosti, s hmotnosťou <= 40 g/m2 a <= 150 g/m2, v listoch	kg	D	D	D	D	D	D	D	D	Graphic paper, paperboard : mechanical fibres <= 10%, weight >=40 g/m2but <= 150 g/m2, sheets
1712203000	Buničitá vata na použitie v domácnosti alebo na zdravotné účely: v kotúčoch so šírkou > 36 cm alebo v obdĺžnikoch (vrátane štvorcových listov) s najmenej jednou stranou > 36 cm v nezvrásnenom stave	kg	D	D	D	D	D	D	D	D	Cellulose wadding for household or sanitary purposes, in rolls of a width > 36 cm or in rectangular (including square sheets) with at least one side > 36 cm in an unfolded state
1712205500	Krepový papier a kotúčový papier z celulóзовých vlákien pre domácnosti/zdravotné účely, v kotúčoch so šírkou > 36 cm, obdĺžnikové listy minimálne s jednou stranou > 36 cm v nezvrásnenom stave, hmotnosti <= 25 g/m2/vrstvy	kg	31 418 725	34 104 700	33 743 595	11 671 812	11 055 354	8 932 760	31 659 926	130 926 946	Creped paper and webs of cellulose fibres for household/ sanitary purposes, in rolls, width > 36 cm, rectangular sheets min. one side > 36cm in unfolded state, weight <= 25 g/m2/ply
1712205700	Krepový papier a kotúčový papier z celulóзовých vlákien pre domácnosti/zdravotné účely, v kotúčoch so šírkou > 36 cm, obdĺžnikové listy minimálne s jednou stranou > 36 cm v nezvrásnenom stave, hmotnosti > 25 g/m2/vrstvy	kg	D	D	D	D	D	D	D	D	Creped paper and webs of cellulose fibres for household/sanitary purposes, in rolls, width > 36 cm, rectangular sheets min. one side > 36 cm in unfolded state, weight > 25 g/m2/ply
1712320000	Neatieraný sulfátový papier (Kraftliner) v kotúčoch alebo listoch (s výnimkou nebieleného, na písanie, tlač alebo iné grafické využitie a dierne štitky)	kg	D	D	D	D	D	D	D	D	Uncoated kraftliner in rolls or sheets (excluding unbleached, for writing; printing or other graphic purposes, punch card stock and punch card tape paper)
1712428000	Ostatný neatieraný papier a lepenka, v kotúčoch alebo listoch; hmotnosti >=225 g/m2 (s výnimkou výrobkov z HS 48.02; zvlneného papiera, testlinera, sulfítového baliaceho papiera, filtračného alebo masného papiera a lepenky)	kg	D	D	D	D	D	D	D	D	Other uncoated paper and paperboard, in rolls or sheets, weight >=225 g/m2 (excluding products of HS 4802, fluting paper, testliner, sulphite wrapping paper, filter or felt paper and paperboard)
1712720000	Papier a lepenka, krepované, plisované, razené alebo perforované	kg	D	D	D	D	D	D	D	D	Paper and paperboard, creped, crinkled, embossed or perforated
1712775900	Papier a lepenka v kotúčoch alebo listoch; natieraný; impregnovaný alebo obalený plastmi (s výnimkou lepiaceho, bieleného a hmotnosti >150 g/m2)	kg	D	D	D	D	D	D	D	D	Paper and paperboard in rolls or sheets, coated, impregnated or covered with plastics (excluding adhesives, bleached and weighing > 150 g/m2)
1721110000	Vlnitý papier a lepenka v kotúčoch alebo listoch	kg	13 235 003	13 741 481	13 731 452	5 697 660	D	D	13 934 468	54 642 404	Corrugated paper and paperboard in rolls or sheets
1721125000	Vrecká a vrecia z papiera; lepenky; celulóзовej vaty alebo vystužené celulóзовými vláknami (s výnimkou so spodnou šírkou >=40 cm)	kg	1 151 501	1 032 032	1 286 360	494 075	463 429	332 073	1 289 577	4 759 470	Sacks and bags of paper, paperboard, cellulose wadding or webs of cellulose fibres (excluding those with a base width >=40 cm)

PRODSLOV	Názov výrobku	M.j. / Unit	1.štvrťrok / 1 st quarter	2.štvrťrok / 2 nd quarter	3.štvrťrok / 3 rd quarter	Október / October	November / November	December / December	4.štvrťrok / 4 th quarter	2012	Commodity name
1721130000	Škatule a debny z vlnitého papiera alebo vlnitej lepenky	kg	21 583 796	24 528 716	21 817 155	8 685 093	8 187 889	6 247 574	23 120 556	91 050 223	Cartons, boxes and cases, of corrugated paper or paperboard
1721140000	Škladacie škatule a debny z nezvlneného papiera alebo lepenky	kg	4 724 223	4 224 164	4 271 182	1 669 935	1 492 432	1 020 634	4 183 001	17 402 570	Folding cartons, boxes and cases of non-corrugated paper or paperboard
1722112000	Toaletný papier	kg	D	D	D	D	D	D	D	D	Toilet paper
1722114000	Vreckovky a čistiacie alebo kozmetické obrúsky z papierovej buničiny, papiera, celulózovej vaty alebo z pásov z pletených celulózových vlákien	kg	6 537 207	5 492 408	4 633 386	1 894 477	1 966 402	1 755 138	5 616 017	22 279 018	Handkerchiefs and cleansing or facial tissues of paper pulp, paper, cellulose wadding or webs of cellulose fibres
1722116000	Utierky z papierovej buničiny, papiera; celulózovej vaty alebo vystužené z celulózových vlákien	kg	3 283 373	3 303 657	3 977 983	2 065 354	1 506 120	1 104 869	4 676 343	15 241 356	Hand towels of paper pulp, paper, cellulose wadding or webs of cellulose fibres
1722118000	Obrusy a obrúsky z papierovej buničiny, papiera, celulózovej vaty alebo z pásov z pletených celulózových vlákien	kg	2 150 333	2 225 640	2 269 296	774 233	849 653	829 404	2 453 290	9 098 559	Tablecloths and serviettes of paper pulp, paper, cellulose wadding or webs of cellulose fibres
1722122000	Hygienické vložky; tampóny a podobné výrobky z papierovej buničiny, papiera, celulózovej vaty alebo z pásov z pletených z celulózových vlákien	kg	D	D	D	D	D	D	D	D	Sanitary towels, tampons and similar articles of paper pulp, paper, cellulose wadding or webs of cellulose fibres
1722123000	Obrúsky a detské plienky a podobné hygienické výrobky z papierovej buničiny, papiera, celulózovej vaty alebo z pásov z pletených celulózových vlákien, s výnimkou toaletného papiera, hygienických vložiek, tampónov a podobných výrobkov	kg	D	D	D	D	D	D	D	D	Napkins and napkin liners for babies and similar sanitary articles of paper pulp, paper, cellulose wadding or webs of excluding toilet paper, sanitary towels, tampons and similar articles
1723123000	Obálky z papiera alebo lepenky	kg	D	D	D	D	D	D	D	D	Envelopes of paper or paperboard
1723131500	Bloky poznámkové a listové, memorandové zápisníky z papiera/lepenky	kg	D	D	D	D	D	D	D	D	Note books, letter pads, memorandum pads, of paper or paperboard
1723131700	Diáre z papiera/lepenky	kg	57	D	49 882	D	14 575	D	D	145 634	Diaries, of paper or paperboard
1723133000	Zošity z papiera/lepenky	kg	D	D	D	D	D	D	D	D	Exercise books, of paper or paperboard
1723135000	Viazače, rýchliviazače a dosky z papiera/lepenky s výnimkou obalov na knihy	kg	148 575	85 707	87 957	38 928	36 962	46 073	121 963	444 202	Binders, folders and file covers, of paper or paperboard (excluding book covers)
1723137000	Rozmanité obchodné tlačivá a poprekladané uhľové (priekleповé) sady, z papiera alebo lepenky	kg	D	D	D	D	D	D	D	D	Manifold business forms and interleaved carbon sets, of paper or paperboard
1729112000	Samolepiace potlačené štítky z papiera alebo lepenky	kg	D	D	212 051	82 463	73 628	68 169	224 260	812 894	Self-adhesive printed labels of paper or paperboard
1729114000	Potlačené papierové alebo lepenkové štítky (s výnimkou samolepiacich)	kg	449 314	535 607	547 889	120 507	130 391	119 086	369 984	1 902 794	Printed labels of paper or paperboard (excluding self-adhesive)
1729118000	Štítky z papiera alebo lepenky (s výnimkou potlačených, samolepiacich)	kg	D	D	D	D	D	D	D	D	Labels of paper or paperboard (excluding printed, self-adhesive)
1729195500	Kotúče, listy a disky z papiera alebo lepenky, predtlačené pre registračné prístroje	kg	D	D	D	D	D	D	D	D	Rolls, sheets and dials of paper or paperboard, printed for self-recording apparatus
1729198500	Ostatné výrobky z papiera a lepenky	kg	1 509 010	1 842 740	1 897 202	660 317	642 342	581 766	1 884 425	7 133 377	Other articles of paper and paperboard n.e.c.
1811100000	Tlačené noviny, časopisy a periodiká, vychádzajúce aspoň štyri razy za týždeň	kg	D	D	D	D	D	D	D	D	Printed newspapers, journals and periodicals, appearing at least four times a week
1812110000	Nové kolký, papier s natlačenými známkami, šekové tlačivá, bankovky atď.	kg	D	D	D	D	D	D	D	D	Printed new stamps, stamp-impressed paper, cheque forms, banknotes, etc
1812123000	Tlačené obchodné katalógy	kg	98 100	66 783	40 555	31 830	14 681	17 584	64 095	269 533	Printed commercial catalogues
1812125000	Tlačené obchodné reklamné materiály (s výnimkou obchodných katalógov)	kg	1 785 664	2 090 351	1 905 437	843 909	603 781	537 481	1 985 171	7 766 623	Printed trade advertising material (excluding commercial catalogues)
1812130000	Tlačené noviny, časopisy a periodiká vychádzajúce menej než štyri razy za týždeň	kg	15 269 599	13 927 504	13 213 674	4 906 226	4 838 354	4 942 814	14 687 394	57 098 171	Printed newspapers, journals and periodicals, appearing less than four times a week
1812140700	Tlačené knihy, brožúry, letáky a podobné tlačiarenské výrobky, v jednotlivých listoch	kg	537 634	637 718	600 185	291 622	337 107	265 331	894 060	2 669 597	Printed books, brochures, leaflets and similar printed matter, in single sheets

PRODSLOV	Názov výrobku	M.j. / Unit	1.štvrťrok / 1 st quarter	2.štvrťrok / 2 nd quarter	3.štvrťrok / 3 rd quarter	Október / October	November / November	December / December	4.štvrťrok / 4 th quarter	2012	Commodity name
1812141400	Tlačené knihy, brožúry, letáky a podobné tlačiarenské výrobky (iné ako v jednotlivých listoch)	kg	7 334 477	7 473 666	6 866 963	2 532 239	2 142 396	1 365 866	6 040 501	27 715 607	Printed books, brochures, leaflets and similar printed matter (excluding in single sheets)
1812142100	Tlačené obrázkové knižky, predlohy na kreslenie alebo maľovanie pre deti	kg	D	D	D	D	D	D	D	D	Printed children's picture, drawing or colouring books
1812144200	Tlačené mapy, hydrografické a podobné kartografické výrobky (iné ako v knižnej forme)	kg	D	D	D	D	D	D	D	D	Printed maps, hydrographic or similar charts (excluding in book-form)
1812144900	Tlačené pohľadnice, tiež ilustrované	kg	322	D	783	D	D	D	D	2 539	Printed postcards, whether or not illustrated
1812145600	Tlačené karty s osobnými pozdravmi, správami alebo oznámeniami, tiež ilustrované, prípadne tiež s obálkami alebo ozdobami	kg	5 170	6 302	9 979	6 714	5 724	4 735	17 173	38 624	Printed cards bearing personal greetings, messages or announcements, whether or not illustrated, with or without envelopes or trimmings
1812150050	Tlačiarenské práce pri výrobe nálepiek a štítkov	EUR	D	D	D	D	D	D	D	D	Printing services for labels and tags
1812191000	Tlačené kalendáre všetkých druhov, vrátane kalendárov	kg	98 723	133 910	167 178	31 662	44 787	27 991	104 440	504 251	Printed calendars of any kind, including calendar blocks
1812199000	Ostatné tlačoviny, i. n.	EUR	24 564 516	23 524 281	27 625 635	11 350 479	10 792 680	7 548 753	29 691 912	105 406 344	Other printed matter, n.e.c.
1813100000	Sadzba, služby súvisiace s prípravou tlačových foriem, sadzba a fotosadzba	EUR	D	D	D	D	D	D	D	D	Composition, plate-making services, typesetting and phototypesetting
1813300000	Ostatné služby polygrafického priemyslu	EUR	1 249 845	1 186 688	1 069 401	367 741	410 312	331 640	1 109 693	4 615 627	Other graphic services
1814101000	Viazanie kníh a dokončovacie práce pri výrobe kníh a podobných výrobkov (skladanie, spájanie, zošívanie, lepené, strihanie, obalovanie)	EUR	D	D	D	D	D	D	D	D	Bookbinding and finishing of books and similar articles (folding, assembling, stitching, glue, cutting, cover laying)
1814103000	Viazanie/dokončovanie brožúr, časopisov, katalógov, vzoriek, reklamnej literatúry atď., vrátane skladania, kompletizácie, šitia, lepenia, rezania, obalovej úpravy	EUR	45 851	64 126	D	D	D	D	D	208 241	Binding and finishing of brochures, magazines, catalogues, samples and advertising literature including folding, assembling, stitching, gluing, cutting cover laying
1910103001	Koks z koksovej pece (získaný karbonizáciou koksárenského uhlia pri vysokej teplote), plyn - pri výrobe koksu (vedľajší produkt plynárni)	kg	D	D	D	D	D	D	D	D	Coke-oven coke (obtained from the carbonization of coking coal, at high temperature), gas-works coke (by-product of gas-works plants)
1910107001	Koks, neenergetické použitie (umelý grafit a koks pre elektródy), retortový uhlík a uhlie na elektródy	kg	D	D	D	D	D	D	D	D	Coke, non-energy use (artificial graphite and coke for electrodes), retort carbon and coke for electrodes
1910300000	Smola a smolný koks, získané z kamennouhoľného dechtu alebo iných minerálnych dechtov	kg	D	D	D	D	D	D	D	D	Pitch and pitch coke, obtained from coal tar or from other mineral tars
1920215001	Motorový benzín bezolovnatý (ropný destilát (30°C až 220°C) pripravený pre zážihové motory, neobsahujúci TEO alebo TMO)	kg	D	D	D	D	D	D	D	D	Motor gasoline, unleaded (petroleum distillate (30 °C to 220 °C) prepared for spark ignition engines not containing TEL or TML)
1920230050	Ľahké minerálne oleje, ľahké prípravky i., n.,	kg	D	D	D	D	D	D	D	D	Light petroleum oils, light preparations n.e.c.
1920233001	Rafinérská surovina (ľahký olej), ľahký medzioperačný destilát používaný ako rafinérská surovina	kg	D	D	D	D	D	D	D	D	Refinery feedstock (light oil), light semi-processed distillate used as a refinery feedstock
1920235002	Vznetové palivo (nafta pre motory cestných vozidiel, ropný destilát (180° až 380°C), používaný v cestnej/železničnej doprave)	kg	D	D	D	D	D	D	D	D	Derv fuel (diesel for engine road vehicles, petroleum distillate, 180°C to 380°C, used in road/rail transport)
1920237001	Riedidlo (lakový benzín), (rafinovaná ropná frakcia v oblasti nafty/kerosínu)	kg	D	D	D	D	D	D	D	D	White spirit, industrial spirit (refined petroleum distillates in the naphtha/kerosene range)
1920263001	Rafinérská surovina (palivový olej používaný ako rafinérská surovina)	kg	D	D	D	D	D	D	D	D	Refinery feedstock (fuel oil, used as refinery feedstock)
1920265001	Palivový olej LSC (obsah síry<1%)	kg	D	D	D	D	D	D	D	D	Fuel oil LSC (sulphur content <1%)
1920295001	Mazacie oleje (kvapalnú destilát s obsahom nafty>=70%, získaný destiláciou surového oleja; vrátane motorových olejov, priemyselných olejov a mazacích tukov)	kg	D	D	780 328	341 485	207 176	94 280	642 941	2 616 996	Lubricating oils (liquid distillates, weight of petroleum oils >= 70 %, extracted by distillation of crude oil; including motor oils, industrial oils and lubricating greases)

PRODSLOV	Názov výrobku	M.j. / Unit	1.štvrťrok / 1 st quarter	2.štvrťrok / 2 nd quarter	3.štvrťrok / 3 rd quarter	Október / October	November / November	December / December	4.štvrťrok / 4 th quarter	2012	Commodity name
1920313001	Rafinovaná surovina (LPG, Propán/Bután použitý ako rafinovaná surovina)	kg	D	D	D	D	D	D	D	D	Refinery feedstock (LPG, Propane/Butanes used as refinery feedstock)
1920320001	Rafinovaný plyn (zmes plynov obsahujúca vodík, metán, etán a olefin)	GJ	D	D	D	D	D	D	D	D	Refinery gas (mixture of gases mainly consisting of hydrogen, methane, ethane and olefins)
201112000	Argón	m3	D	D	D	D	D	D	D	D	Argon
201115000	Vodík	m3	34 251 107	21 520 414	28 269 472	10 350 818	9 625 632	9 952 680	29 929 130	113 970 123	Hydrogen
201116000	Dusík	m3	117 435 735	123 726 547	122 756 084	44 270 560	36 209 943	41 119 008	121 599 511	485 517 877	Nitrogen
201117000	Kyslík	m3	143 737 655	148 065 891	139 831 160	45 150 737	33 456 565	43 409 730	122 017 032	553 651 738	Oxygen
2011129000	Ostatné anorganické kyslíkaté zlúčeniny nekovov (s výnimkou oxidu sírového, oxidu arzenitého, oxidu dusíka, oxidu kremičitého, oxidu siričitého, oxidu uhličitého)	kg	D	D	D	D	D	D	D	D	Inorganic oxygen compounds of non metals (excluding sulphur trioxide (sulphuric anhydride); diarsenic trioxide, nitrogen oxides, silicon dioxide, sulphur dioxide, carbon dioxide)
2011130000	Kvapalný vzduch, stlačený vzduch	kg	1 462 931 504	1 548 323 568	1 364 293 047	430 581 854	356 277 374	434 070 703	1 220 929 931	5 596 478 050	Liquid air; compressed air
2012113000	Oxid zinočnatý, peroxid zinočnatý	kg	D	D	D	D	D	D	D	D	Zinc oxide; zinc peroxide
2012215000	Ostatné syntetické organické farbivá	kg	83 270	D	D	D	D	D	D	288 972	Other synthetic organic colouring matters
2012245000	Ostatné farbivá; pigmenty a prípravky na báze anorganických alebo minerálnych farbív; anorganické výrobky používané ako luminofóry	kg	D	D	D	D	D	D	D	D	Other colouring matter; pigments and preparations based on inorganic or mineral colouring matter; inorganic products of a kind used as luminophores
2013211000	Chlór	kg	D	D	18 559 038	D	D	D	D	79 086 675	Chlorine
2013212000	Síra, sublimovaná alebo zrážaná, koloidná síra	kg	D	D	D	D	D	D	D	D	Sulphur, sublimed or precipitated; colloidal sulphur
2013226000	Sulfidy nekovov; komerčný sulfid fosforitý	kg	D	D	D	D	D	D	D	D	Sulphides of non-metals; commercial phosphorus trisulphide
2013241300	Chlorovodík (kyselina chlorovodíková)	kg HCl	D	D	16 564 495	D	D	D	D	72 745 360	Hydrogen chloride (hydrochloric acid)
2013252500	Hydroxid sodný (lúh sodný), pevný	kg NaOH	D	D	D	D	D	D	D	D	Sodium hydroxide (caustic soda), solid
2013252700	Hydroxid sodný vo vodnom roztoku (lúh sodný, kvapalná sóda)	kg NaOH	D	D	17 645 281	D	D	D	D	73 429 516	Sodium hydroxide in aqueous solution (soda lye or liquid soda)
2013256000	Hydroxid a peroxid horčíka, hydroxidy a peroxidy stroncia alebo bária	kg	D	D	D	D	D	D	D	D	Hydroxide and peroxide of magnesium oxides; hydroxides and peroxides of strontium or barium
2013323000	Chlórmány; komerčný chlórnan vápenatý; chloritany; brómány	kg Cl	D	D	7 219 228	D	D	D	D	25 964 182	Hypochlorites; commercial calcium hypochlorite; chlorites; hypobromites
2013525000	Destilovaná a kontaktivitná voda a voda podobnej čistoty	kg	2 316 498	3 428 914	12 086 717	707 564	992 481	974 516	2 674 561	20 506 690	Distilled and conductivity water and water of similar purity
2013529000	Anorganické zlúčeniny, amalgámy (s výnimkou destilovanej a kontaktivitnej vody a vody podobnej čistoty, skvapalneného vzduchu a stlačeného vzduchu, ako aj z drahých kovov)	kg	D	D	D	D	D	D	D	D	Other inorganic compounds n.e.c.; amalgams (excluding distilled and conductivity water and water of similar purity, liquid air and compressed air, those of precious metals)
2013645000	Karbidy, chemicky definované alebo nedefinované	kg	D	D	D	D	D	D	D	D	Carbides whether or not chemically defined
2014112000	Acyklické uhľovodíky, nasýtené	kg	D	D	D	D	D	D	D	D	Saturated acyclic hydrocarbons
2014113000	Nenasýtené acyklické uhľovodíky; etylén	kg	D	D	D	D	D	D	D	D	Unsaturated acyclic hydrocarbons; ethylene
2014114000	Nenasýtené acyklické uhľovodíky; propén (propylén)	kg	D	D	D	D	D	D	D	D	Unsaturated acyclic hydrocarbons; propene (propylene)
2014119000	Nenasýtené acyklické uhľovodíky (s výnimkou etylénu, propénu, buténu, 1,3-butadién a izoprén)	kg	D	D	D	D	D	D	D	D	Unsaturated acyclic hydrocarbons (excluding ethylene, propene, butene, buta-1,3-diene and isoprene)
2014122300	Benzén	kg	D	D	D	D	D	D	D	D	Benzene
2014122500	Toluén	kg	D	D	D	D	D	D	D	D	Toluene
2014124300	o - xylén	kg	D	D	D	D	D	D	D	D	o-Xylene
2014124700	m - xylén a zmes izomérov xylénu	kg	D	D	D	D	D	D	D	D	m-Xylene and mixed xylene isomers
2014126000	Etylbenzén	kg	D	D	D	D	D	D	D	D	Ethylbenzene
2014135300	1,2-dichlóretán (etyléndichlorid)	kg	D	D	D	D	D	D	D	D	1,2-Dichloroethane (ethylene dichloride)
2014135700	Nasýtené chlórderiváty acyklických uhľovodíkov, i. n.	kg	D	D	D	D	D	D	D	D	Saturated chlorinated derivatives of acyclic hydrocarbons, n.e.c.

PRODSLOV	Názov výrobku	M.j. / Unit	1.štvrt'rok / 1 st quarter	2.štvrt'rok / 2 nd quarter	3.štvrt'rok / 3 rd quarter	Október / October	November / November	December / December	4.štvrt'rok / 4 th quarter	2012	Commodity name
2014137100	Vinylchlorid (etylénchlorid)	kg	D	D	D	D	D	D	D	D	Vinyl chloride (chloroethylene)
2014193000	Halogénderiváty acyklických uhľovodíkov obsahujúce >=2 halogény	kg	D	D	D	D	D	D	D	D	Halogenated derivatives of acyclic hydrocarbons containing >=2 different halogens
2014233900	Dioly a viacsýtne alkoholy (s výnimkou etylénglykolu a propylénglykolu, d-glucitol)	kg	D	D	2 503 860	D	D	D	D	9 633 460	Diols and polyhydric alcohols (excluding ethylene glycol and propylene glycol, D-glucitol)
2014235000	Halogénáty, sulfonáty, nitráty alebo nitrozoderiváty acyklických alkoholov	kg	D	D	D	D	D	D	D	D	Halogenated, sulphonated, nitrated or nitrosated derivatives of acyclic alcohols
2014236000	Glycerín (s výnimkou surového), vrátane syntetického	kg	D	D	D	D	D	D	D	D	Glycerol (including synthetic; excluding crude waters and lyes)
2014325000	Kyselina mravčia, jej soli a estery	kg	D	D	D	D	D	D	D	D	Formic acid, its salts and esters
2014347500	Karboxylové kyseliny s alkoholovou, fenolovou, aldehydovou alebo ketónovou funkčnou skupinou	kg	D	D	D	D	D	D	D	D	Carboxylic acid with alcohol, phenol, aldehyde or ketone functions
2014415300	Anilínové deriváty a ich soli	kg	D	D	D	D	D	D	D	D	Aniline derivatives and their salts
2014429000	Aminozlúčeniny s kyslíkovou skupinou (s výnimkou aminoalkoholov, ich esterov, éterov a ich solí, lyzínu a jeho solí a esterov, glutámovej kyseliny, jej solí a esterov)	kg	D	D	D	D	D	D	D	D	Oxygen-function amino-compounds (excluding amino-alcohols, their esters and ethers and salts thereof, lysine and its salts and esters, glutamic acid its salts and esters)
2014431000	Ureíny a ich deriváty, ich soli	kg	D	D	D	D	D	D	D	D	Ureines and their derivatives; salts thereof
2014433000	Imidy, ich deriváty a ich soli (s výnimkou sacharínu a jeho solí)	kg	D	D	D	D	D	D	D	D	Imides and their derivatives, and salts thereof (excluding saccharin and its salts)
2014513900	Ostatné organické zlúčeniny síry	kg	D	D	D	D	D	D	D	D	Other organo-sulphur compounds
2014529000	Nukleové kyseliny a iné heterocyklické zlúčeniny - tiazól, benzotiazól, iné cykly	kg	D	D	D	D	D	D	D	D	Nucleic acids and other heterocyclic compounds - thiazole, benzothiazole, other cycles
2014611100	Formaldehyd (metanal)	kg	D	D	D	D	D	D	D	D	Methanal (formaldehyde)
2014621100	Acetón	kg	D	D	D	D	D	D	D	D	Acetone
2014631000	Acyklické étery a ich halogén-, sulfo-, nitro- alebo nitrozoderiváty	kg	D	D	D	D	D	D	D	D	Acyclic ethers and their halogenated, sulphonated, nitrated or nitrosated derivatives
2014636000	Alkoholperoxydy, éterperoxydy, ketoperoxydy a ich halogénáty, sulfonáty, nitráty alebo nitrozo deriváty	kg	D	D	D	D	D	D	D	D	Alcohol; ether and ketone peroxides and their halogenated, sulphonated, nitrated or nitrosated derivatives
2014637500	Metyloxirán (propylénoxid)	kg	D	D	D	D	D	D	D	D	Methyloxirane (propylene oxide)
2014638000	Acetály, poloacetály (hemiacetály) a ich halogénáty; sulfonáty; nitráty alebo nitrozo deriváty	kg	D	D	D	D	D	D	D	D	Acetals and hemiacetals and their halogenated; sulphonated; nitrated or nitrosated derivatives
2014715000	Kolofónia a živicové kyseliny, a ich deriváty, živicové silice a oleje, tavené živice	kg	D	D	D	D	-	D	D	D	Rosin and resin acids; and derivatives; rosin spirit and oils; run gums
2014732000	Benzol (benzén), toluol (toluén) a xylol (xylény)	kg	D	D	D	D	D	D	D	D	Benzol (benzene), toluol (toluene) and xylol (xylenes)
2014740000	Nedenaturovaný etylalkohol, s objemovým alkoholometrickým titrom >=80% (dôležité: bez spotrebnej dane)	l	D	D	D	D	D	D	D	D	Undenatured ethyl alcohol of an alcoholic strength by volume >=80% (important: excluding alcohol duty)
2014750000	Etylalkohol a iné denaturované liehoviny s akýmkoľvek obsahom alkoholu	l	D	D	D	D	D	D	D	D	Denatured ethyl alcohol and other denatured spirits; of any strength
2015105000	Kyselina dusičná, kyselina sírová	kg N	D	D	D	D	D	D	D	D	Nitric acid; sulphonic acids
2015107500	Bezvodý amoniak (čpavok)	kg N	D	D	D	D	D	D	D	D	Anhydrous ammonia
2015107700	Amoniak (čpavok) vo vodnom roztoku	kg N	581 140	538 595	D	157 946	D	D	416 641	1 876 136	Ammonia in aqueous solution
2015313000	Močovina, obsahujúca > 45 % dusíka v suchom bezvodnom produkte (s výnimkou v tabletkách alebo podobných formách alebo v balení s hmotnosťou <= 10 kg)	kg N	D	D	D	D	D	D	D	D	Urea containing > 45% by weight of nitrogen on the dry anhydrous product (excluding in tablets or similar forms or in packages of a weight of <= 10 kg)
2015330000	Dusičnan amónny (s výnimkou v tabletkách alebo podobných formách alebo v balení s hmotnosťou <= 10 kg)	kg N	D	D	D	D	D	D	D	D	Ammonium nitrate (excluding in tablets or similar forms or in packages of a weight of <= 10 kg)

PRODSLOV	Názov výrobku	M.j. / Unit	1.štvrťrok / 1 st quarter	2.štvrťrok / 2 nd quarter	3.štvrťrok / 3 rd quarter	Október / October	November / November	December / December	4.štvrťrok / 4 th quarter	2012	Commodity name
2015353000	Zmesi dusičnanu amónneho s uhličitanom vápenatým, s obsahom dusíka <= 28 %	kg N	D	D	D	D	D	D	D	D	Mixtures of ammonium nitrate with calcium carbonate, <= 28% nitrogen by weight
2015393000	Podvojně soli a zmesi síranu amónneho a dusičnanu amónneho (s výnimkou v tabletkách alebo podobných formách alebo v balení s hmotnosťou <= 10 kg)	kg N	D	D	D	D	D	D	D	D	Double salts and mixtures of ammonium sulphate and ammonium nitrate (excluding in tablets or similar forms or in packages of a weight of <= 10 kg)
2015396000	Zmesi močoviny a dusičnanu amónneho vo vodnom alebo amónnom roztoku (s výnimkou v tabletkách alebo podobných formách alebo v balení s hmotnosťou <= 10 kg)	kg N	D	D	D	D	D	D	D	D	Mixtures of urea and ammonium nitrate in aqueous or ammoniacal solution (excluding in tablets or similar forms or in packages of a weight of <= 10 kg)
2015399000	Minerálne alebo chemické hnojivá, dusíkaté, i. n.	kg N	D	D	D	D	D	D	D	D	Mineral or chemical fertilizers, nitrogenous, n.e.c.
2015490000	Minerálne alebo chemické hnojivá, fosforečné, i. n.	kg P2O5	D	D	D	D	D	D	D	D	Mineral or chemical fertilizers, phosphatic n.e.c.
2015590000	Minerálne alebo chemické hnojivá, draselné, i. n.	kg K2O	D	D	D	D	D	D	D	D	Mineral or chemical fertilizers, potassic, n.e.c.
2015798000	Ostatné hnojivá, i. n.	kg	D	D	D	D	D	D	D	D	Other fertilizers, n.e.c.
2016103900	Ostatný polyetylén s mernou hmotnosťou < 0,94, v primárnych formách (s výnimkou lineárneho)	kg	37 100 478	12 687 279	D	12 900 293	11 987 059	D	D	120 760 440	Polyethylene having a specific gravity < 0.94, in primary forms (excluding linear)
2016105000	Polyetylén s mernou hmotnosťou >=0,94, v primárnych formách	kg	D	D	D	D	D	D	D	D	Polyethylene having a specific gravity of >=0.94, in primary forms
2016203500	Expandovateľný polystyrén, v primárnych formách	kg	2 141 187	3 549 235	2 951 379	1 226 107	759 668	285 226	2 271 001	10 912 802	Expansible polystyrene, in primary forms
2016301000	Polyvinylchlorid, nezmiešaný s inými látkami, v primárnych formách	kg	D	D	D	D	D	D	D	D	Polyvinyl chloride, not mixed with any other substances, in primary forms
2016302300	Nemäkčený polyvinylchlorid, zmiešaný, v primárnych formách	kg	D	D	D	D	D	D	D	D	Non-plasticised polyvinyl chloride mixed with any other substance, in primary forms
2016304000	Kopolyméry vinylchloridu a vinylacetátu; a iné vinylchloridové kopolyméry; v primárnych formách	kg	D	D	D	D	D	D	D	D	Vinyl chloride-vinyl acetate copolymers and other vinyl chloride copolymers, in primary forms
2016402000	Polyétery, v primárnych formách (s výnimkou polyacetátov, polyéteralkoholov)	kg	D	D	D	D	D	D	D	D	Polyethers, in primary forms (excluding polyacetals, polyether alcohols)
2016513000	Polypropylén, v primárnych formách	kg	D	D	D	D	D	D	D	D	Polypropylene, in primary forms
2016515000	Polyméry propylénu alebo iných olefinov, v primárnych formách (s výnimkou polypropylénu)	kg	D	D	D	D	D	D	D	D	Polymers of propylene or of other olefins, in primary forms (excluding polypropylene)
2016523000	Polyméry vinylacetátu, vo vodnej disperzii, v primárnych formách	kg	D	D	D	D	D	D	D	D	Polymers of vinyl acetate, in aqueous dispersion, in primary forms
2016539000	Akrylové polyméry, v primárnych formách (s výnimkou polymetylmetakrylátov)	kg	D	D	D	D	D	D	D	D	Acrylic polymers, in primary forms (excluding polymethyl methacrylate)
2016549000	Polyamidy, v primárnych formách (s výnimkou polyamidov -6,-11,-12,-6.6,-6.9,-6.10 alebo -6.12)	kg	D	D	D	D	D	D	D	D	Polyamides, in primary forms (excluding polyamide -6, -11, -12, -6.6, -6.9, -6.10 or -6.12)
2016555000	Močovínové živice, thiomčovínové živice, v primárnych formách	kg	D	D	D	D	D	D	D	D	Urea resins and thiourea resins, in primary forms
2016565000	Fenolické živice, primárne formy	kg	D	D	D	D	D	D	D	D	Phenolic resins, in primary forms
2016570000	Silikóny, v primárnych formách	kg	D	D	D	D	D	D	D	D	Silicones, in primary forms
2020149000	Dezinfekčné prostriedky, balené vo formách alebo baleniach pre maloobchod alebo ako prípravky alebo výrobky	kg act. subst.	D	D	D	D	D	D	D	D	Disinfectants put up in forms or packings for retail sale or as preparations or articles (excluding those based on quaternary ammonium salts, those based on halogenated compounds)
2030115000	Náterové farby a laky, na báze akrylových alebo vinylových polymérov rozpútené alebo rozpustené vo vodnom prostredí (vrátane smaltovaných a lakovaných)	kg	1 390 123	917 327	1 123 778	334 956	225 864	160 998	721 818	4 153 046	Paints and varnishes, based on acrylic or vinyl polymers dispersed or dissolved in an aqueous medium (including enamels and lacquers)

PRODSLOV	Názov výrobku	M.j. / Unit	1.štvrťrok / 1 st quarter	2.štvrťrok / 2 nd quarter	3.štvrťrok / 3 rd quarter	Október / October	November / November	December / December	4.štvrťrok / 4 th quarter	2012	Commodity name
2030117000	Ostatné náterové farby, laky rozptýlené alebo rozpustené vo vodnom prostredí	kg	1 291 167	1 411 557	1 425 654	506 204	456 001	307 974	1 270 179	5 398 557	Other paints, varnishes dispersed or dissolved in an aqueous medium
2030122500	Náterové farby a laky, na báze polyesterov rozptýlených/rozpustených v nevodnom prostredí, s obsahom rozpúšťadla >=50% celkovej hmotnosti rozpúšťadla vrátane smaltovaných a lakovaných	kg	D	D	D	D	D	D	D	D	Paints and varnishes, based on polyesters dispersed/dissolved in a non-aqueous medium, weight of the solvent >50% of the weight of the solution including enamels and lacquers
2030122900	Náterové farby a laky, na báze polyesterov rozptýlených/rozpustených v nevodnom prostredí, vrátane smaltovaných a lakovaných s výnimkou s obsahom rozpúšťadla >=50% celkovej hmotnosti rozpúšťadla	kg	D	D	D	D	D	D	D	D	Paints and varnishes, based on polyesters dispersed/dissolved in a non-aqueous medium including enamels and lacquers excluding weight of the solvent >50% of the weight of the solution
2030127000	Náterové farby a laky: roztoky, i. n.	kg	D	D	D	D	D	D	D	D	Paints and varnishes: solutions n.e.c.
2030129000	Ostatné náterové farby a laky na báze syntetických polymérov, i. n.	kg	814 407	1 592 390	1 535 094	323 039	225 861	64 212	613 112	4 555 003	Other paints and varnishes based on synthetic polymers n.e.c.
2030224000	Pigmenty, vrátane kovových práškov a vločiek, rozptýlené v nevodnom prostredí v tekutej alebo pastovej forme, použité pri výrobe farieb, farbív a iných farbivacích materiálov, i.n. balených pre maloobchod	kg	D	D	D	D	D	D	D	D	Pigments, including metallic powders and flakes, dispersed in non-aqueous media, in liquid or paste form, of a kind used in the manufacture of paints; colorants and other colouring matter, n.e.c. put up for retail sale
2030225300	Sklársky tmel, tmel na štiepenie, smolný tmel, tužidlové zmesi a iné tmely	kg	354 020	391 918	327 062	148 932	D	D	348 928	1 421 928	Glaziers' putty, grafting putty, resin cements, caulking compounds and other mastics
2030225500	Maliarske tmely a plnidlá	kg	D	D	D	D	D	D	D	D	Painters' fillings
2030226000	Sklenársky tmel, štepársky tmel, živicové cementy, tesniaci tmel a nežiaruvzdorné prípravky na povrchovú úpravu; vnútorné steny, podlahy, stropy alebo podobne	kg	D	D	D	D	D	D	D	D	Non-refractory surfacing preparations for façades, indoor walls, floors, ceilings or the like
2030227300	Zmesné organické rozpúšťadlá a riedidlá používané v konjunkcii s nátermi a nánosmi, na báze butylacetátu	kg	D	D	D	D	D	D	D	D	Organic composite solvents and thinners used in conjunction with coatings and inks; based on butyl acetate
2030227900	Zmesné organické rozpúšťadlá a riedidlá používané v konjunkcii s nátermi a nánosmi (s výnimkou tých, ktoré sú na báze butylacetátu)	kg	2 247 223	3 253 169	3 329 418	1 084 474	866 467	286 092	2 237 033	11 066 843	Organic composite solvents and thinners used in conjunction with coatings and inks (excluding those based on butyl acetate)
2041205000	Neionické povrchovo aktívne prípravky (s výnimkou mydla)	kg	D	D	D	D	D	D	D	D	Non-ionic surface-active agents (excluding soap)
2041324000	Povrchovo aktívne prípravky, obsahujúce alebo neobsahujúce mydlo, balené pre maloobchod (s výnimkou tých, ktoré sú používané ako mydlo)	kg	D	D	D	D	D	D	D	D	Surface-active preparations, whether or not containing soap, p.r.s. (excluding those for use as soap)
2041325000	Pracie a čistiace prípravky, s mydlom alebo bez neho, balené na maloobchodný predaj vrátane pomocných pracích prostriedkov s výnimkou tých, ktoré sú na použitie ako mydlo, povrchovo-aktívnych prípravkov	kg	1 888 095	2 036 558	1 665 188	779 956	733 753	672 302	2 186 011	7 775 852	Washing preparations and cleaning preparations, with or without soap, p.r.s. including auxiliary washing preparations excluding those for use as soap, surface-active preparations
2041326000	Povrchovo aktívne prípravky, obsahujúce alebo neobsahujúce mydlo; nebalené na maloobchodný predaj (s výnimkou tých, ktoré sú na použitie ako mydlo)	kg	D	D	D	D	D	D	D	D	Surface-active preparations, whether or not containing soap, n.p.r.s. (excluding those for use as soap)
2041327000	Pracie a čistiace prípravky, s mydlom alebo bez neho, nebalené na maloobchodný predaj vrátane pomocných pracích prípravkov s výnimkou tých na použitie ako mydlo, povrchovoaktívnych prípravkov	kg	D	D	D	D	D	D	D	D	Washing preparations and cleaning preparations, with or without soap, n.p.r.s. including auxiliary washing preparations excluding those for use as soap, surface-active preparations
2041410000	Prípravky na parfémovanie a dezodoráciu miestností	EUR	D	D	D	D	D	D	D	D	Preparations for perfuming or deodorizing rooms

PRODSLOV	Názov výrobku	M.j. / Unit	1.štvrťrok / 1 st quarter	2.štvrťrok / 2 nd quarter	3.štvrťrok / 3 rd quarter	Október / October	November / November	December / December	4.štvrťrok / 4 th quarter	2012	Commodity name
2041435000	Leštidlá, krémy a podobné prípravky na údržbu dreveného nábytku; podláh alebo iných výrobkov z dreva (s výnimkou umelých a pripravených voskov)	kg	D	D	D	D	D	D	D	D	Polishes, creams and similar preparations, for the maintenance of wooden furniture, floors or other woodwork (excluding artificial and prepared waxes)
2041440000	Čistiace pasty a prášky a iné čistiace prípravky	kg	D	D	D	D	D	D	D	D	Scouring pastes and powders and other scouring preparations
2042150000	Kozmetické, mejkap a pokožku chrániace prípravky vrátane opaľovacích s výnimkou liekov, líčidiel na pery a oči, prípravkov pre manikúru a pedikúru, púdrov na kozmetické účely a mastencového prášku	EUR	1 408 700	2 190 044	1 267 087	720 042	311 548	347 316	1 378 906	6 244 737	Beauty, make-up and skin care preparations including suritan (excluding medicaments, lip and eye make-up, manicure and pedicure preparations, powders for cosmetic use and talcum powder)
2042163000	Šampóny	EUR	220 588	159 432	192 316	92 974	62 708	59 817	215 499	787 835	Shampoos
2042170000	Prípravky na vlasy, s výnimkou šampónov, lakov, prípravkov na trvalú onduláciu	EUR	3 640 775	3 684 003	3 677 006	1 406 000	1 300 271	985 142	3 691 413	14 693 197	Hair preparations (excluding shampoos, permanent waving and hair straightening preparations, lacquers)
2042185000	Prípravky na čistenie zubov (vrátane zubných pást, čističov zubov)	ks / p/st	79 222 352	D	D	D	D	D	D	323 857 447	Dentifrices (including toothpaste, denture cleaners)
2042193000	Organické povrchovo aktívne produkty a prípravky na umývanie pokožky; obsahujúce alebo neobsahujúce mydlo, balené pre maloobchod	kg	D	D	D	D	D	D	D	D	Organic surface-active products and preparations for washing the skin; whether or not containing soap, p.r.s.
2042194500	Holiace prípravky používané pred holením, na holenie a po holení (s výnimkou holiaceho mydla v kusoch)	EUR	D	D	D	D	D	D	D	D	Pre-shave, shaving and after-shave preparations (excluding shaving soap in blocks)
2042197500	Parfémované kúpeľové soli a iné kúpeľové prípravky	EUR	D	D	D	D	D	D	D	D	Perfumed bath salts and other bath preparations
2042199000	Ostatné prípravky osobnej hygieny (parfémové, kúpeľové, depilačné ...)	EUR	D	D	D	D	D	D	D	D	Other personal preparations (perfumeries, toilet, depilatories...)
2052108000	Pripravené gleje a iné pripravené lepidlá, i. n.	kg	3 734 687	5 307 051	5 899 912	2 405 417	1 059 661	553 898	4 018 976	18 960 626	Prepared glues and other prepared adhesives, n.e.c.
2053102000	Éterické oleje, silice	kg	D	D	D	D	D	D	D	D	Essential oils
2053105000	Koncentráty éterických olejov, silíc v tukoch ... vodné destiláty, atď.	kg	D	D	D	D	D	D	D	D	Concentrates of essential oils in fats... aqueous distillates, etc
2053107500	Zmesi vonných látok, používaných v potravinárskom priemysle alebo pri výrobe nápojov	kg	D	D	D	D	D	D	D	D	Mixtures of odiferous substances of a kind used in the food or drink industries
2059115000	Fotografické filmy v kotúčoch, citlivé, neexponované z rôznych materiálov, okamžité kopírovacie filmy v kotúčoch, citlivé a neexponované (s výnimkou papiera, lepenky alebo textilu)	m2	D	D	D	D	D	D	D	D	Photographic film in rolls, sensitized, unexposed of any material; instant print film in rolls sensitized and unexposed (excluding paper, paperboard or textiles)
2059415700	Mazacie prípravky obsahujúce <70% hmotnosti z olejov získaných z ropy alebo bituminových minerálov s výnimkou prípravkov na prácu s textíliami, kožou, surovou kožou a kožušinami	kg	-	D	D	D	-	-	D	D	Lubricating preparations containing < 70 % of oils obtained from petroleum or bituminous minerals excluding preparations for the treatment of textiles, leather, hides and furskins
2059435000	Prípravky proti zamŕznaniu a iné tekutiny na odmrázovanie	kg	1 820 660	1 170 911	2 110 246	1 504 411	1 370 391	706 080	3 580 882	8 682 699	Anti-freezing preparations and prepared de-icing fluids
2059521000	Zložené diagnostické alebo laboratórne reagensy, vrátane impregnovaného papiera alebo obaleného s diagnostickými alebo laboratórnymi reagensmi	kg	D	D	D	D	D	D	D	D	Composite diagnostic or laboratory reagents, including paper impregnated or coated with diagnostic or laboratory reagents
2059530000	Chemické prvky dopované na použitie v elektronike, v tvare diskov, doštičiek alebo v podobných tvaroch; chemické zlúčeniny dopované na použitie v elektronike	kg	D	D	D	D	D	D	D	D	Chemical elements doped for use in electronics, in the form of discs, wafers or similar forms; chemical compounds doped for use in electronics
2059557000	Apretačné prostriedky, atď. používané v textilnom priemysle	kg	D	D	D	D	D	D	D	D	Finishing agents, etc, used in the textile industry
2059562000	Prípravky na morenie alebo odhrdzovanie kovových povrchov	kg	D	D	D	D	D	D	D	D	Pickling preparations for metal surfaces

PRODSLOV	Názov výrobku	M.j. / Unit	1.štvrťrok / 1 st quarter	2.štvrťrok / 2 nd quarter	3.štvrťrok / 3 rd quarter	Október / October	November / November	December / December	4.štvrťrok / 4 th quarter	2012	Commodity name
2059563000	Hotové urýchľovače vulkanizácie	kg	D	D	D	D	D	D	D	D	Prepared rubber accelerators
2059565000	Antioxidačné prípravky a stabilizátory pre kaučuk alebo plasty	kg	D	D	D	D	D	D	D	D	Anti-oxidising preparations and other compounds stabilizers for rubber or plastics
2059566000	Iniciátory reakcie, urýchľovače a katalytické prípravky	kg	D	D	D	D	D	D	D	D	Reaction initiators, reaction accelerators and catalytic preparations
2059572000	Spojovacie prvky pre zlievacie formy alebo jadrá	kg	D	D	D	D	D	-	D	D	Prepared binders for foundry moulds or cores
2059575000	Hotové prísady do cementov, mált alebo betónov	kg	D	D	12 952 785	D	D	D	D	44 968 884	Prepared additives for cements, mortars or concretes
2059596500	Pomocné produkty pre zlievárne (s výnimkou spracovaných spojív pre zlievacie formy alebo jadrá)	kg	D	D	5 357 620	D	D	D	D	22 025 430	Auxiliary products for foundries (excluding prepared binders for foundry moulds or cores)
2059599300	Ostatné chemické výrobky, inde nezaraďené	kg	30 246 048	28 206 524	30 757 282	10 466 226	10 361 327	10 445 039	31 272 592	120 482 446	Other chemical products, n.e.c.
2059608000	Želatína a deriváty želatíny, isinglass (s výnimkou kazeinových glejov a kostných glejov)	kg	D	D	D	D	D	D	D	D	Gelatin and its derivatives; isinglass (excluding casein glues and bone glues)
2060122000	Vysokopevnostná priadza z aromatických polyamidov (iná ako šijacia niť a priadza na predaj v malom)	kg	D	D	D	D	D	D	D	D	High-tenacity filament yarn of aramids (excluding sewing thread and yarn put up for retail sale)
2060124000	Vysokopevnostná priadza z nylonu alebo ostatných polyamidov (iná ako šijacia niť, priadza na predaj v malom a vysokopevnostná priadza z aromatických polyamidov)	kg	D	D	D	D	D	D	D	D	High-tenacity filament yarn of nylon or other polyamides (excluding sewing thread, yarn put up for retail sale and high-tenacity filament yarn of aramids)
2060126000	Vysokopevnostná priadza z polyesterov (iná ako šijacia niť na predaj v malom)	kg	D	D	D	D	D	D	D	D	High-tenacity filament yarn of polyesters (excluding that put up for retail sale)
2060134000	Priadza z polypropylénu, neupravená na predaj v malom (iná ako šijacia niť)	kg	D	D	D	D	D	D	D	D	Polypropylene filament yarn, n.p.r.s. (excluding sewing thread)
2110510000	Provitamíny a vitamíny, prírodné alebo vyrobené syntézou (vrátane prírodných koncentrátov), ich deriváty používané hlavne ako vitamíny, ich zmesi, tiež v akomkoľvek rozpúšťadle	EUR	D	D	D	D	D	D	D	D	Provitamins and vitamins, natural or reproduced by synthesis (including natural concentrates), derivatives thereof used primarily as vitamins, and intermixtures of the foregoing, whether or not in any solvent
2110540000	Antibiotiká	kg	D	D	D	D	D	D	D	D	Antibiotics
2120118000	Lieky obsahujúce iné antibiotiká balené pre maloobchod	EUR	D	D	D	D	D	D	D	D	Medicaments of other antibiotics, p.r.s.
2120127000	Lieky obsahujúce kortikosteroidné hormóny, ich deriváty a štruktúrálné analógy, v nameraných dávkach alebo pre maloobchod	EUR	D	D	D	D	D	D	D	D	Medicaments containing corticosteroid hormones, their derivatives and structural analogues, put up in measured doses or for retail sale
2120132000	Ostatné lieky na terapeutické a profylaktické účely, z HS 30.03, nebalené pre maloobchod	EUR	D	D	D	D	D	D	D	D	Other medicaments for therapeutic or prophylactic uses, of HS 3003, n.p.r.s.
2120134000	Lieky s obsahom alkaloidov alebo ich derivátov, balené pre maloobchod	EUR	D	D	D	D	D	D	D	D	Medicaments of alkaloids or derivatives thereof, p.r.s.
2120136000	Lieky obsahujúce vitamíny, provitamíny, deriváty a zmesi z nich, na terapeutické a profylaktické účely, v nameraných dávkach alebo pre maloobchod	EUR	3 712 690	4 363 568	3 109 148	1 798 314	1 343 015	1 549 767	4 691 096	15 876 502	Medicaments containing vitamins, provitamins, derivatives and intermixtures thereof, for therapeutic or prophylactic uses, put up in measured doses or for retail sale
2120138000	Ostatné lieky z miešaných alebo nemiešaných produktov, maloobchodne balené, i.n.	EUR	47 012 100	50 619 117	44 097 912	17 288 630	14 369 486	9 561 649	41 219 765	182 948 894	Other medicaments of mixed or unmixed products, p.r.s., n.e.c.
2120216000	Očkovacie látky pre veterinárne liečenie	EUR	D	D	D	D	D	D	D	D	Vaccines for veterinary medicine
2120234000	Kontrastné prípravky pre röntgenové vyšetrenie, diagnostické reagenty navrhované na použitie pacientom	EUR	D	D	D	D	D	D	D	D	Opacifying preparations for X-ray examinations; diagnostic reagents designed to be administered to the patient
2211110000	Nové pneumatiky z gumy, typy používané pre motorové vozidlá (vrátane závodných áut)	ks / p/st	D	D	D	D	D	D	D	D	New pneumatic rubber tyres for motor cars (including for racing cars)

PRODSLOV	Názov výrobku	M.j. / Unit	1.štvrťrok / 1 st quarter	2.štvrťrok / 2 nd quarter	3.štvrťrok / 3 rd quarter	Október / October	November / November	December / December	4.štvrťrok / 4 th quarter	2012	Commodity name
2211135700	Nové pneumatiky z gumených pre autobusy alebo nákladné vozidlá s koeficientom zaťaženia >121	ks / p/st	D	D	D	D	D	D	D	D	New pneumatic rubber tyres for buses or lorries with a load index > 121
2211205000	Protetované pneumatiky pre autobusy a nákladné automobily	ks / p/st	D	D	D	D	D	D	D	D	Retreaded tyres of rubber of a kind used on buses and lorries
2219201900	Ostatné zmiešané kaučuky, nevulkanizované, v primárnych formách alebo platniach, listoch alebo pásoch	kg	D	D	D	D	D	D	D	D	Other compounded rubber, unvulcanised, in primary forms or in plates, sheets or strip
2219203000	Formy a výrobky z nevulkanizovaného kaučuku (vrátane tyčí, rúr, profilov, kotúčov a krúžkov) (s výnimkou surovej protetovanej zmesi, pásov na protetovanie pneumatík)	kg	D	D	D	D	D	D	D	D	Forms and articles of unvulcanized rubber (including rods; tubes; profile shapes; discs and rings) (excluding camel-back; strips for retreading tyres)
2219208300	Vytlačované tyče a profilované tvary z pórovitej (lahčenej) vulkanizovanej gumeny	kg	D	D	D	D	D	D	D	D	Extruded rods and profile shapes of cellular vulcanized rubber
2219208700	Vytlačované tyče a profilované tvary z nepórovitej (neľahčenej) gumeny	kg	8 905 675	9 065 837	7 436 670	2 764 713	2 560 574	1 617 351	6 942 638	32 350 820	Extruded solid rubber rods and profiles
2219303000	Gumové hadice nevstužené	kg	830 924	96 152	117 295	48 510	56 228	34 171	138 909	1 183 280	Rubber tubing not reinforced
2219405000	Gumové dopravníkové pásy	kg	D	D	D	D	D	D	D	D	Rubber conveyor belts
2219600000	Odevné výrobky a ich doplnky (vrátane rukavic prstových, palčiarok a rukavic bez prstov) z vulkanizovaného kaučuku iného ako tvrdá guma, na akýkoľvek účel	kg	D	D	D	D	D	D	D	D	Articles of apparel and clothing accessories (including gloves, mittens and mitts), for all purposes, of vulcanised rubber other than hard rubber
2219720000	Podlahové krytiny a rohože z vulkanizovaného kaučuku, neľahčenej	kg	D	D	D	D	D	D	D	D	Floor coverings and mats of vulcanized rubber, non-cellular
2219732300	Tesnenia z vulkanizovaného kaučuku	kg	3 213 072	4 065 638	2 536 121	985 022	848 426	509 483	2 342 931	12 157 762	Seals, of vulcanized rubber
2219734500	Lepené (guma-kov) gumené výrobky na traktory a motorové vozidlá	kg	2 764 644	2 520 303	2 282 305	886 646	861 050	506 628	2 254 324	9 821 576	Rubber-to-metal bonded articles for tractors and motor vehicles
2219734700	Lisované gumené výrobky na traktory a motorové vozidlá	kg	D	D	D	D	D	D	D	D	Moulded rubber articles for tractors and motor vehicles
2219736500	Výrobky z vulkanizovaného nepórovitého kaučuku iné ako pre traktory a motorové vozidlá	kg	16 866 425	14 661 318	16 672 664	5 715 048	5 292 308	2 902 959	13 910 315	62 110 722	Articles of vulcanized solid rubber other than for tractors and motor vehicles
2219737900	Tvrdá guma, odrezky, odpady a prášok z tvrdej gumeny,	kg	D	D	D	D	D	D	D	D	Hard rubber, hard rubber scrap; waste and powder and articles of hard rubber
2221105000	Monovláknó s prierezom > 1 mm, tyče, latky a profilové tvary, z polymérov etylénu (vrátane povrchovej úpravy ale nie inak spracované)	kg	D	D	D	D	D	D	D	D	Monofilament with any cross-sectional dimension > 1 mm; rods; sticks and profile shapes; of polymers of ethylene (including surface worked but not otherwise worked)
2221107000	Monovláknó s prierezom > 1 mm, tyče, latky a profilové tvary, z polymérov vinylchloridu (vrátane povrchovej úpravy ale nie inak spracované)	kg	314 394	712 354	532 724	242 969	284 433	164 299	691 701	2 251 173	Monofilament with any cross-sectional dimension > 1 mm; rods; sticks and profile shapes of polymers of vinyl chloride (including surface worked but not otherwise worked)
2221109000	Monovláknó s prierezom > 1 mm, tyče, latky a profilové tvary, z plastov (s výnimkou z polymérov etylénu, z polymérov vinylchloridu)	kg	D	D	D	D	D	D	D	D	Monofilament with any cross-sectional dimension > 1 mm; rods; sticks and profile shapes of plastics (excluding of polymers of ethylene, of polymers of vinyl chloride)
2221213000	Umelé črevá z tvrdných bielkovín alebo celulózoých materiálov	kg	D	D	D	D	D	D	D	D	Artificial guts (sausage skins) of hardened protein or cellulosic materials
2221215300	Potrúbia, rúrky a hadice, neohybné, z polymérov etylénu	kg	501 833	1 048 416	915 300	345 953	D	D	588 056	3 053 605	Rigid tubes, pipes and hoses of polymers of ethylene
2221215700	Potrúbia, rúrky a hadice, neohybné, z polymérov vinylchloridu	kg	835 867	556 858	1 089 506	410 910	231 568	30 507	672 985	3 155 216	Rigid tubes, pipes and hoses of polymers of vinyl chloride
2221297000	Plastové tvarovky pre plastové potrúbia, rúrky a hadice (vrátane spojov, kolien a prírub)	kg	421 533	422 127	386 992	128 502	106 735	63 964	299 201	1 529 853	Plastic fittings for plastic tubes, pipes and hoses (including joints, elbows and flanges)
2221301000	Ostatné dosky..., z polymérov etylénu nevstužené, s hrúbkou <= 0,125 mm	kg	7 864 068	8 864 370	7 514 283	2 790 264	2 572 153	1 890 490	7 252 907	31 495 628	Other plates..., of polymers of ethylene, not reinforced, thickness <= 0.125 mm

PRODSLOV	Názov výrobku	M.j. / Unit	1.štvrťrok / 1 st quarter	2.štvrťrok / 2 nd quarter	3.štvrťrok / 3 rd quarter	Október / October	November / November	December / December	4.štvrťrok / 4 th quarter	2012	Commodity name
2221301700	Ostatné dosky..., z polymérov etylénu nevystužené atď., s hrúbkou > 0,125 mm	kg	D	D	D	D	D	D	D	D	Other plates..., of polymers of ethylene, not reinforced, etc, thickness > 0.125 mm
2221302100	Ostatné dosky..., z biaxiálne orientovaných polymérov propylénu, s hrúbkou <= 0,1 mm	kg	D	D	D	D	D	D	D	D	Other plates..., of biaxially orientated polymers of propylene, thickness <= 0.10 mm
2221302300	Ostatné dosky..., z polymérov propylénu, s hrúbkou <= 0,1 mm, ostatné	kg	D	D	D	D	D	D	D	D	Other plates..., of polymers of propylene, thickness <= 0.10 mm, others
2221303000	Ostatné dosky..., z polymérov styrénu, nevystužené atď.	kg	D	D	D	D	D	D	D	D	Other plates..., of polymers of styrene, not reinforced, etc
2221303700	Ostatné dosky, listy, filmy, fólie a pásy, z polymérov vinylchloridu, obsahujúce < 6% plastu, hrúbky <= 1 mm	kg	D	D	D	D	D	D	D	D	Other plates, sheets, film, foil and strip, of polymers of vinyl chloride, containing < 6 % of plasticers, thickness <= 1 mm
2221305300	Dosky..., z polymetylmetakrylátu, nevystužené atď.	kg	D	D	D	D	D	D	D	D	Plates..., of polymethyl methacrylate, not reinforced, etc
2221306500	Dosky, listy, filmy, fólie, pásy z polyetyléntereftalátu, nevystužené atď., hrúbky <= 0,35 mm	kg	D	D	D	D	D	D	D	D	Plates, sheets, film, foil, strip, of polyethylene terephthalate, not reinforced, etc, of a thickness <= 0,35 mm
2221306700	Dosky, listy, filmy, fólie, pásy z polyetyléntereftalátu, nevystužené atď., hrúbky > 0,35 mm	kg	D	D	D	D	D	D	D	D	Plates, sheets, film, foil, strip, of polyethylene terephthalate, not reinforced, etc, of a thickness > 0,35 mm
2221307000	Platne, listy, filmy, fólie a pásy (průžky), z celulózy alebo jej chemických derivátov, nefahčené, nelaminované, nevystužené ani inak nekombinované s ostatnými materiálmi (iné ako samolepiace výrobky a dlažkové krytiny, obklady na steny a stropy zahrnuté	kg	D	D	D	D	D	D	D	D	Plates, sheets, film, foil and strip, of non-cellular cellulose or its chemical derivatives, not reinforced, laminated, supported or similarly combined with other materials (excluding self-adhesive products as well as and floor, wall and ceiling coverings
2221309000	Platne, listy, filmy, fólie a pásy (průžky), z plastov, inde neuvedené, neľahčené, nelaminované, nevystužené ani inak nekombinované s ostatnými materiálmi (iné ako samolepiace výrobky a dlažkové krytiny, obklady na steny a stropy zahrnuté v HS 39.18 a s	kg	1 079 422	1 149 475	1 219 658	372 580	328 254	185 583	886 417	4 334 972	Plates, sheets, film, foil and strip, of non-cellular plastics, n.e.c., not reinforced, laminated, supported or similarly combined with other materials (excluding self-adhesive products, floor, wall and ceiling coverings of HS 39.18 and sterile surgical o
2221412000	Pórovité dosky, listy, filmy, fólie a pásy z polymérov styrénu	kg	D	2 289 763	D	D	D	D	D	8 254 876	Cellular plates, sheet, film, foil and strip of polymers of styrene
2221415000	Pórovité dosky, listy, filmy, fólie a pásy z polymérov polyuretánov	kg	D	D	D	D	D	D	D	D	Cellular plates, sheets, film, foil and strip of polyurethanes
2221427900	Ostatné dosky, listy, filmy, fólie a pásy, z produktov polymerizácie	kg	D	D	D	D	D	D	D	D	Other plates, sheets, films, foil and strip, of polymerization products
2222110000	Vrecúška a vrecia (vr. kornútov) z polymérov etylénu	kg	7 800 820	7 928 533	8 044 764	2 776 323	2 665 884	2 031 735	7 473 942	31 248 059	Sacks and bags of polymers of ethylene (including cones)
2222120000	Vrecúška a vrecia (vrátane kornútov) z iných plastov (s výnimkou etylénu)	kg	D	D	D	D	D	D	D	D	Plastic sacks and bags (including cones) (excluding of polymers of ethylene)
2222130000	Plastové škatule, debny, prepravky a podobné výrobky z plastov na prepravu alebo balenie výrobkov	kg	3 242 951	3 542 805	3 296 177	1 503 522	1 245 500	904 211	3 653 233	13 735 166	Plastic boxes, cases, crates and similar articles for the conveyance or packing of goods
2222145000	Plastové kanistre, fľaše, banky a podobné výrobky na prepravu alebo balenie výrobkov, s obsahom <= 2 litre	ks / p/st	32 727 163	53 777 101	48 986 790	13 630 586	D	D	34 488 295	169 979 349	Plastic carboys, bottles, flasks and similar articles for the conveyance or packing of goods, of a capacity <= 2 litres
2222193000	Zátky, veká a iné uzávery z plastov (s výnimkou pre fľaše)	kg	3 426	3 178	4 120	D	D	D	D	D	Plastic stoppers, lids, caps and other closures (excluding for bottles)
2222195000	Výrobky pre prepravu alebo balenie tovaru, z plastov (s výnimkou krabic, púzdiel, debničiek a podobných výrobkov; vreciakov a sáčikov; vrátane demižov, fliaš a podobných výrobkov; cievok, vretien a podobných podpôr; zátiok , viečok, uzáverov fliaš a ostatný	kg	2 289 610	2 723 178	2 689 465	971 623	965 321	707 168	2 644 112	10 346 365	Articles for the conveyance or packaging of goods, of plastics (excl. boxes, cases, crates and similar articles; sacks and bags, incl. cones; carboys, bottles, flasks and similar articles; spools, spindles, bobbins and similar supports; stoppers, lids, ca
2223127000	Záchodové sedadlá a kryty z plastov	ks / p/st	D	D	D	D	D	D	D	D	Plastic lavatory seats and covers

PRODSLOV	Názov výrobku	M.j. / Unit	1.štvrťrok / 1 st quarter	2.štvrťrok / 2 nd quarter	3.štvrťrok / 3 rd quarter	Október / October	November / November	December / December	4.štvrťrok / 4 th quarter	2012	Commodity name
2223130000	Plastické nádrže, cisterny, vane, zásobníky a podobné nádoby, s objemom >300 l	kg	246 386	D	290 421	D	D	D	D	1 026 827	Plastic reservoirs, tanks, vats, intermediate bulk and similar containers, of a capacity > 300 litres
2223145000	Dvere, okná a ich rámy, dverné zárubne a prahy, z plastov	ks / p/st	220 589	253 509	258 792	113 579	100 261	66 523	280 363	1 013 253	Plastic doors, windows and their frames and thresholds for doors
2223147000	Okenice, rolety a podobné výrobky a ich časti, z plastov	kg	234 241	430 179	403 117	140 187	103 393	61 554	305 134	1 372 671	Plastic shutters, blinds and similar articles and parts thereof
2223195000	Stavebné doplnky a montážne prvky na trvalú inštaláciu, z plastov	kg	934 737	1 259 566	1 182 944	470 865	296 432	209 135	976 432	4 353 679	Builder's fittings and mountings intended for permanent installation of plastics
2223199000	Stavebné výrobky na výrobu podláh, stien, priečok, stropov, atď., odkvapových žlabov a príslušenstva, zábradlí, plotov a podobne, vstavané police pre obchody, závody, veľkoobchody, sklady atď., architektonické ozdoby ako kanelúry, klenby a obvodové rámy,	kg	225 147	343 023	228 747	D	120 980	D	252 462	1 049 379	Builders' ware for the manufacture of flooring, walls, partition walls, ceilings, roofing, etc, guttering and accessories, banisters, fences and the like, fitted shelving for shops, factories, warehouses, storerooms, etc, architectural ornaments such as f
2229224000	Samolepiace platne, listy, fólie, filmy, pruhy, pásky a ostatné ploché tvary, z plastov, tiež vo zvitkoch so šírkou nepresahujúcou 20 cm (iné ako dlážkové krytiny, obklady na steny a stropy zahrnuté v HS 39.18)	kg	D	D	D	D	D	D	D	D	Self-adhesive plates, sheets, film, foil, tape, strip and other flat shapes, of plastics, whether or not in rolls > 20 cm wide (excl. floor, wall and ceiling coverings of CN heading 3918)
2229234000	Potreby pre domácnosť a toaletné potreby, z plastov (s výnimkou riadu a kuchynského riadu, vaní, sprchových kútov, umývadiel, bidetov, záchodových mís, sedadiel a krytov, splachovacích nádrží a podobných sanitárnych výrobkov)	kg	62 228	D	96 149	50 710	35 394	D	D	404 694	Household articles and toilet articles, of plastics (excl. tableware, kitchenware, baths, shower-baths, washbasins, bidets, lavatory pans, seats and covers, flushing cisterns and similar sanitary ware)
2229240000	Plastové časti pre lampy, svietiace telesá a osvetľovacie značky a názvy	EUR	4 463 138	3 940 021	3 502 546	1 462 430	1 394 587	945 598	3 802 615	15 708 320	Plastic parts for lamps, lighting fittings and illuminated signs and name-plates
2229261000	Plastové doplnky k nábytku, karosériám alebo podobne	kg	3 927 212	3 191 974	2 567 343	882 949	831 397	537 981	2 252 327	11 938 856	Plastic fittings for furniture, coachwork or the like
2229295000	Ostatné výrobky vyrábané z plastických fólií	kg	280 338	291 021	219 256	60 081	64 170	54 440	178 691	969 306	Other articles made from sheet
2229299000	Ostatné výrobky z plastov alebo iných materiálov	kg	15 878 253	15 909 342	14 358 522	6 533 634	6 583 075	4 364 778	17 481 487	63 627 604	Other articles of plastics or other materials
2229911000	Plastické časti pre stroje a mechanické zariadenia s výnimkou spaľovacích piestových motorov, plynových turbín	kg	1 531 240	1 030 746	729 557	427 113	438 127	386 670	1 251 910	4 543 453	Plastic parts for machinery and mechanical appliances, excluding internal combustion piston engines, gas turbines
2229912700	Plastické súčasti pre otočné stoly, nahrávacie zariadenia, kazetové prehrávače, iné zvukové alebo obrazové nahrávacie/prehrávacie prístroje s výnimkou poistkových snímačov	kg	D	D	D	D	D	D	D	D	Plastic parts for turntables, record players, cassette-players, magnetic tape recorders, other sound or video recording/reproducing apparatus excluding pick-up cartridges
2229913000	Plastické súčasti prístrojov z HS 85.25 až 85.28	kg	D	D	D	D	D	D	D	D	Plastic parts for apparatus of HS 85.25 to 85.28
2229914000	Plastické výrobky, súčasti výrobkov z HS 85.35 až 85.37 a 85.42	kg	D	D	D	D	D	D	D	D	Plastic products, parts of apparatus of HS 85.35 to 85.37, and 85.42
2229915000	Plastické časti pre lokomotívy alebo vozňový park, železničné alebo električkové koľajové upínadlá a tvarovky, mechanické signalizácie, bezpečnostné alebo dopravné kontrolné zariadenia	kg	D	D	D	D	D	D	D	D	Plastic parts for locomotives or rolling stock, railway or tramway track fixtures and fittings, mechanical signalling, safety or traffic control equipment
2229916000	Plastové časti a príslušenstvo pre pozemné vozidlá (s výnimkou pre lokomotívy alebo vozňový park)	kg	14 051 508	13 775 546	12 496 550	4 672 413	4 682 460	2 872 081	12 226 954	52 550 558	Plastic parts and accessories for all land vehicles (excluding for locomotives or rolling stock)
2229918000	Plastové časti pre lietadlá a vesmírne moduly	kg	D	D	D	D	D	D	D	D	Plastic parts for aircraft and spacecraft

PRODSLOV	Názov výrobku	M.j. / Unit	1.štvrťrok / 1 st quarter	2.štvrťrok / 2 nd quarter	3.štvrťrok / 3 rd quarter	Október / October	November / November	December / December	4.štvrťrok / 4 th quarter	2012	Commodity name
2229919300	Výrobky z plastických častí pre elektrické stroje a prístroje, zvukové nahrávače a prehrávače, obrazové a zvukové nahrávače a prehrávače	kg	5 102 451	4 438 131	3 799 157	2 233 171	2 235 398	1 391 244	5 859 813	19 199 552	Plastic parts for electrical machinery and equipment, sound recorders and reproducers, television image and sound recorders and reproducers
2229919700	Plastické časti pre optické, fotografické, kinematografické, meracie, skúšacie, presné, zdravotnícke, alebo chirurgické nástroje a prístroje	kg	D	D	D	D	D	D	D	D	Plastic parts for optical, photographic, cinematographic, measuring, checking, precision, medical or surgical instruments and apparatus
2311123000	Nedrôtené ploché plavené sklo a brúsené alebo leštené sklo, celé farbené, kalené, vrstvené alebo len brúsené	m2	D	D	D	D	D	D	D	D	Non-wired sheets, of float, surface ground or polished glass, coloured throughout the mass, opacified, flashed or merely surface ground
2311129000	Ostatné tabuľové sklo plavené/brúsené/leštené, i. n.	m2	D	D	D	D	D	D	D	D	Other sheets of float/ground/polished glass, n.e.c.
2312119000	Ostatné sklo z HS 70.03, 70.04 alebo 70.05, ohýbané, s opracovanými hranami, ryté, atď.	kg	D	D	D	D	D	D	D	D	Other glass of HS 7003, 7004 or 7005, bent, edge worked, engraved, etc
2312121000	Bezpečnostné sklo zložené z tvrdeného alebo vrstveného skla, v rozmeroch a tvaroch vhodných na zabudovanie do dopravných prostriedkov, lietadiel, plavidiel alebo kozmických lodí	m2	D	D	D	D	D	D	D	D	Toughened (tempered) safety glass, of size and shape suitable for incorporation in motor vehicles, aircraft, spacecraft, vessels and other vehicles
2312123000	Tvrdené bezpečnostné sklo (temperované), i. n.	m2	D	D	D	D	D	D	D	D	Toughened (tempered) safety glass, n.e.c.
2312133000	Viacvrstvnaté izolačné zlepené elementy (jednotky)	m2	217 331	316 247	331 839	128 169	98 408	54 472	281 049	1 146 466	Multiple-walled insulating units of glass
2312139000	Ostatné sklenené zrkadlá, (ne)zarámované	kg	32 269	28 508	24 715	9 993	5 846	3 305	19 144	104 636	Other glass mirrors, whether or not framed
2313114000	Fľaše z nefarbeného skla s objemom < 2,5 litra, na nápoje a potraviny (s výnimkou fľaš potiahnutých usňou alebo kompozitnou usňou, detských fľaš)	ks / p/st	D	D	D	D	D	D	D	D	Bottles of colourless glass of a nominal capacity < 2.5 litres, for beverages and foodstuffs (excluding bottles covered with leather or composition leather, infant's feeding bottles)
2313115000	Fľaše s farbeného skla s objemom < 2,5 litra, na nápoje a potraviny (s výnimkou fľaš potiahnutých usňou alebo kompozitnou usňou, detských fľaš)	ks / p/st	D	D	D	D	D	D	D	D	Bottles of coloured glass of a nominal capacity < 2.5 litres, for beverages and foodstuffs (excluding bottles covered with leather or composition leather, infant's feeding bottles)
2313116000	Sklenené nádoby na nápoje a potraviny s objemom < 2,5 litra (s výnimkou fľaš, nádob potiahnutých usňou alebo kompozitnou usňou, domácich sklenených výrobkov, vákuových fľaš a nádob)	ks / p/st	D	D	D	D	D	D	D	D	Glass containers for beverages and foodstuffs of a nominal capacity < 2.5 litres (excluding bottles, flasks covered with leather or composition leather, domestic glassware, vacuum flasks and vessels)
2313117000	Sklenené nádoby pre farmaceutické výrobky s objemom < 2,5 litra	ks / p/st	D	D	D	D	D	D	D	D	Glass containers for pharmaceutical products of a nominal capacity < 2.5 litres
2313122000	Nápojové sklo (vrátane kalíškového nápojového skla), iné ako zo sklokeramiky, z olovnatého krištáľu, ručne naberané	ks / p/st	D	D	D	D	D	D	D	D	Drinking glasses (including stemware drinking glasses), other than of glass ceramics, of lead crystal, gathered by hand
2313124000	Nápojové sklo (vrátane kalíškového nápojového skla), iné ako zo sklokeramiky, z olovnatého krištáľu, mechanicky naberané	ks / p/st	D	D	D	D	D	D	D	D	Drinking glasses (including stemware drinking glasses), other than of glass ceramics, of lead crystal, gathered mechanically
2314111000	Sklenené sekané vlákna zarezané v dĺžke najmenej 3 mm ale <=50 mm (sekané pásy)	kg	D	D	D	D	D	D	D	D	Glass fibre threads cut into lengths of at least 3 mm but <= 50 mm (chopped strands)
2314113000	Sklenené vlákna (vrátane pradien)	kg	D	D	D	D	D	D	D	D	Glass fibre filaments (including rovings)
2314115000	Pramene, priadze a sekané pásy zo sklenených vlákien (s výnimkou sklenených sekaných vlákien zarezaných v dĺžke najmenej 3 mm ale <=50 mm)	kg	D	D	D	D	D	D	D	D	Slivers; yarns and chopped strands of filaments of glass fibres (excluding glass fibre threads cut into lengths of at least 3 mm but <= 50 mm)
2314125000	Netkané pavučiny zo sklenených vlákien, plsti, matrace a dosky	kg	D	D	D	D	D	D	D	D	Nonwoven glass fibre webs; felts; mattresses and boards

PRODSLOV	Názov výrobku	M.j. / Unit	1.štvrt'rok / 1 st quarter	2.štvrt'rok / 2 nd quarter	3.štvrt'rok / 3 rd quarter	Október / October	November / November	December / December	4.štvrt'rok / 4 th quarter	2012	Commodity name
2314129700	Výrobky zo sklenených vlákien vo voľnom stave alebo vložkách (s výnimkou textilných sklenených vlákien a minerálnej vlny), podložky a púzdra pre izolačné rúrky a potrubia, výrobky zo sklenených vlákien (s výnimkou priadze a tkanín; vrátane úzkych tkanín,	kg	1 082 821	1 355 961	1 349 771	540 668	385 665	243 900	1 170 233	4 958 786	Glass fibres in bulk or flocks (excl. textile glass fibres and mineral wool), Pads and casings for insulating tubes and pipes, article of glass fibres (excl. yarn, woven fabrics, incl. narrow fabrics, thin sheets "voiles", webs, mats, mattresses and board
2319235000	Sklenené ampulky používané na dopravu alebo balenie výrobkov	ks / p/st	D	D	D	D	D	D	D	D	Glass ampoules used for the conveyance or packing of goods
2319267000	Drobné sklenené výrobky (vrátane korálok, guľôčok, imitácií perál/kameňov...)	kg	D	D	D	D	D	D	D	D	Glass smallware (including beads, imitation pearls/stones, etc)
2320121000	Žiaruvzdorné keramické konštrukčné výrobky obsahujúce >50% MgO, CaO alebo Cr2O3 vrátane tehál, kvádrov a obkladačiek s výnimkou výrobkov z kremičitých fosilných múčok alebo hliny, potrubia a rúrky	kg	D	D	D	D	D	D	7 162 989	27 506 599	Refractory ceramic constructional goods containing >50% of MgO, CaO or Cr2O3 including bricks, blocks and tiles excluding goods of siliceous fossil meals or earths, tubing and piping
2320123500	Žiaruvzdorné tehly, kvádre, obkladačky >50% Al2O3, a/alebo SiO2, 7% < oxidu hlinitého (Al2O3) <= 45%	kg	D	D	D	D	D	D	D	D	Refractory bricks, blocks, tiles and similar refractory ceramic constructional goods containing, by weight, > 7% but < 45% alumina, but > 50% by weight combined with silica
2320123700	Žiaruvzdorné tehly, kvádre, obkladačky..., >50% Al2O3, a/alebo SiO2, iné	kg	D	D	D	D	-	D	D	D	Refractory bricks, blocks..., weight > 50% Al2O3 and/or SiO2: others
2320129000	Žiaruvzdorné tehly, kvádre, obkladačky..., atď. i. n.	kg	D	D	D	D	D	D	D	D	Refractory bricks, blocks, tiles, etc, n.e.c.
2320130000	Žiaruvzdorné cementy, malty, betóny a podobné zmesi (vrátane žiaruvzdorných plastov, ubijacie zmesi, strelné zmesi) (s výnimkou uhlíkových pást)	kg	15 022 770	17 680 764	13 578 182	4 556 435	4 448 306	3 878 243	12 882 984	59 164 700	Refractory cements, mortars, concretes and similar compositions (including refractory plastics, ramming mixes, gunning mixes) (excluding carbonaceous pastes)
2320141001	Výrobky obsahujúce magnezit, dolomit alebo chromit (vrátane tehál a iných foriem, tvrdé kamene na skúšanie drahých kovov, dlažobné kvádre a dosky) - žiaruvzdorné výrobky	kg	91 322 141	92 954 552	67 177 261	26 982 629	24 244 815	23 535 952	74 763 396	326 217 350	Articles containing magnesite, dolomite or chromite (including bricks and other shapes, touchstones for testing precious metal, paving blocks and slabs) - refractory goods
2320145900	Žiaruvzdorné keramické výrobky, i. n., obsahujúce > 50% oxidu hlinitého alebo kremičitého alebo ich zmesi: >=45% oxidu hlinitého	kg	D	D	D	D	D	D	D	D	Refractory ceramic goods, n.e.c., alumina or silica or mixture > 50% : alumina >=45%
2320149000	Žiaruvzdorné keramické výrobky, i. n.	kg	468 998	924 704	434 870	D	51 158	D	160 576	1 989 148	Refractory ceramic goods, n.e.c.
2332111000	Nežiaruvzdorné pálené ílové stavebné tehly (s výnimkou z kremičitých fosilných múčok alebo hliny)	m3	15 519	134 221	128 139	30 033	9 142	D	46 628	324 507	Non-refractory clay building bricks (excluding of siliceous fossil meals or earths)
2332112001	Keramické tehly a tvarovky používané pri výrobe stavebných prefabrikátov a polomontovaných konštrukcií: stien, stropov a tyčových prvkov	m3	-	D	D	D	-	-	D	D	Ceramic bricks and blocks used for production of building prefabricated components and semi-mounted constructions: walls, roofs and bars elements
2341121000	Keramický (hrnčiarsky) stolový riad, ostatné predmety pre domácnosť: bežný hrnčiarsky tovar	kg	D	D	D	D	D	D	D	D	Ceramic tableware, other household articles : common pottery
2341125000	Keramický (hrnčiarsky) stolový riad, ostatné predmety pre domácnosť: hlinené výrobky alebo jemný hrnčiarsky tovar	kg	D	D	D	D	D	D	D	D	Ceramic tableware, other household articles : earthenware or fine pottery
2341135000	Keramické sošky a iné ozdobné predmety	EUR	D	D	D	D	D	D	D	D	Ceramic statuettes and other ornamental articles
2343103000	Keramické elektrické izolátory (s výnimkou izolačných častí a súčastí)	kg	D	D	D	D	D	D	D	D	Electrical insulators of ceramic (excluding insulating fittings)
2349125000	Keramické výrobky, i. n. (s výnimkou z porcelánu alebo jemného porcelánu)	kg	D	D	D	D	D	D	D	D	Ceramic articles, n.e.c. (excl. of porcelain or china)
2351110000	Cementové slinky	kg	157 538 000	463 742 000	416 136 000	168 785 000	143 530 000	53 402 000	365 717 000	1 403 133 000	Cement clinker

PRODSLOV	Názov výrobku	M.j. / Unit	1.štvrťrok / 1 st quarter	2.štvrťrok / 2 nd quarter	3.štvrťrok / 3 rd quarter	Október / October	November / November	December / December	4.štvrťrok / 4 th quarter	2012	Commodity name
2351121000	Cement portlandský	kg	466 889 170	946 213 800	944 751 000	297 509 000	214 879 000	126 008 000	638 396 000	2 996 249 970	Portland cement
2352103300	Nehasené vápno	kg	191 324 240	204 790 260	182 065 210	49 827 990	46 707 630	53 910 750	150 446 370	728 626 080	Quicklime
2352103500	Hasené vápno	kg	40 519 430	47 134 340	41 690 900	15 563 520	14 854 060	16 213 780	46 631 360	175 976 030	Slaked lime
2361113000	Nepálené stavebné tehly a tvarovky, z cementu, betónu alebo umelého kameňa	kg	98 691 954	206 659 817	188 860 425	61 867 610	50 174 019	19 501 876	131 543 505	625 755 701	Building blocks and bricks of cement, concrete or artificial stone
2361115000	Dlaždice, dlažobné kamene a podobné výrobky z cementu alebo umelého kameňa alebo betónu (s výnimkou stavebných tehál a tvaroviek)	kg	30 383 636	127 051 232	122 056 083	36 976 046	28 558 141	9 703 151	75 237 338	354 728 289	Tiles, flagstones and similar articles of cement, concrete or artificial stone (excluding building blocks and bricks)
2361120000	Prefabrikované stavebné dielce pre stavby..., z cementu...	kg	63 054 702	84 158 348	84 861 417	24 117 987	20 651 411	11 651 172	56 420 570	288 495 037	Prefabricated structural components for building or civil engineering, of cement, concrete or artificial stone
2361200000	Prefabrikované stavby z cementu	EUR	D	D	D	D	D	D	D	D	Prefabricated buildings of concrete
2363100000	Betón pripravený na liatie	kg	400 602 205	904 647 332	1 039 643 969	350 695 047	274 478 404	117 689 512	742 862 963	3 087 756 469	Ready-mixed concrete
2364100000	Tovársky vyrobené malty	kg	72 700 303	111 276 915	110 788 752	34 791 444	25 292 096	9 659 879	69 743 419	364 509 389	Factory made mortars
2365110000	Dosky, tabule, dlažby, tehly a podobné výrobky z rastlinných vlákien, zo slamy alebo hoblín, triesok, častí, pilín alebo iného dreveného odpadu, aglomerované s cementom, sadrou alebo iným minerálnym spojivom	m2	D	D	D	D	D	D	D	D	Panels, boards, tiles, blocks and similar articles of vegetable fibre, of straw or of shavings, chips, particles, sawdust or other waste of wood, agglomerated with cement, plaster or other mineral binders
2369198000	Výrobky z cementu, betónu alebo umelého kameňa na nestavebné použitie (vrátane váz, kvetináčov, architektonických alebo záhradných ornamentov, sôch a zdobených výrobkov)	kg	24 483 954	32 164 453	37 071 342	12 144 494	9 151 651	6 813 335	28 109 480	121 829 229	Articles of cement, concrete or artificial stone for non-constructional purposes (including vases, flower pots, architectural or garden ornaments, statues and ornamental goods)
2370110000	Opracované pamätníkové/stavebné kamene a výrobky z nich, z mramoru, travertínu a alabastru s výnimkou dlaždíc, kocky/podobné výrobky, veľkosti povrchu < 7cm2, dlažobné kocky, obrubníky, dlažobné kamene	kg	262 474	686 494	586 144	107 680	54 927	92 374	254 981	1 790 093	Worked monumental/building stone and articles thereof, in marble, travertine and alabaster excluding tiles, cubes/similar articles, largest surface < 7 cm2, setts, kerbstones, flagstones
2370121000	Dlažobné kocky, obrubníky a dlažobné dosky, z prírodného kameňa (s výnimkou bridlic)	kg	D	D	D	D	D	D	D	D	Natural stone setts, kerbstones and flagstones (excluding of slate)
2370126000	Opracované pamätníkové/stavebné kamene a výrobky z nich, zo žuly s výnimkou dlaždíc, kocky/podobné výrobky, veľkosti povrchu < 49 cm2, dlažobné kocky, obrubníky, dlažobné kamene	kg	200 066	381 672	217 663	86 691	87 811	63 030	237 532	1 036 933	Worked monumental or building stone and articles thereof, of granite (excluding tiles, cubes and similar articles, of which the largest surface area is capable of being enclosed in a square the side of which is < 7 cm, setts, kerbstones and flagstones)
2391123000	Prírodné alebo umelé brusivá v prášku/zrnách, na podklade z textilného materiálu	m2	D	D	D	D	D	D	D	D	Natural or artificial abrasive powder or grain, on a base of woven textile fabric only
2391125000	Prírodné alebo umelé brusivá v prášku/zrnách, na podklade z papiera/kartónu alebo lepenky	m2	D	D	D	D	D	D	D	D	Natural or artificial abrasive powder or grain, on a base of paper or paperboard only
2399131000	Asfaltové zmesi na podklade z prírodného asfaltu, ropného asfaltu, minerálnej smoly alebo minerálneho dechtu (vrátane riedených spojív, emulzií a tmeľov)	kg	10 867 730	194 706 710	301 363 120	110 633 860	98 214 170	18 997 080	227 845 110	734 782 670	Bituminous mixtures based on natural and artificial aggregate and bitumen or natural asphalt as a binder
2399140000	Umelý grafit, koloidný, semikoloidný grafit a prípravky z nich	kg	D	D	D	D	D	D	D	D	Artificial graphite, colloidal, semi-colloidal graphite, and preparations
2399191000	Trosková vlna, horninová vlna a podobné minerálne vlny a ich zmesi, voľne uložené, v listoch alebo zvitkoch	kg	D	D	D	D	D	D	D	D	Slag wool, rock wool and similar mineral wools and mixtures thereof, in bulk, sheets or rolls
2399192000	Odlupované vermikulit, expandované íle, spenená troska a podobné expandované minerálne materiály a ich zmesi	kg	D	D	D	D	D	D	D	D	Exfoliated vermiculite, expanded clays, foamed slag and similar expanded mineral materials and mixtures thereof

PRODSLOV	Názov výrobku	M.j. / Unit	1.štvrťrok / 1 st quarter	2.štvrťrok / 2 nd quarter	3.štvrťrok / 3 rd quarter	Október / October	November / November	December / December	4.štvrťrok / 4 th quarter	2012	Commodity name
2399197000	Neelektrické výrobky z grafitu alebo iných druhov uhlíka	kg	D	D	D	D	D	D	D	D	Non-electrical articles of graphite or other carbon
2399199000	Výrobky z kameňa alebo iných nerastných hmôt, i. n.	kg	D	D	D	D	D	D	D	D	Articles of stone or other mineral substances, n.e.c.
2400000001	Strihanie, rezanie a iné úpravy plechov	EUR	6 697 270	6 083 796	3 666 998	2 188 863	1 779 169	1 079 774	5 047 806	21 495 870	Cutting, slicing and other treatments of sheets
2410110000	Surové železo a vysokopecná zrkadlovina v bochníkoch, v blokoch alebo ostatných základných tvaroch	kg	D	D	D	D	D	D	D	D	Pig iron and spiegeleisen in pigs, blocks or other primary forms
2410123000	Ferokremík	kg	7 019 928	9 896 256	10 513 710	3 329 952	3 570 897	2 517 720	9 418 569	36 848 463	Ferro-silicon
2410141000	Granule a prášky, zo surového železa, zrkadloviny, železa alebo ocele	kg	D	D	D	D	D	D	D	D	Granules and powders, of pig iron, spiegeleisen, iron or steel
2410211000	Ploché polotovary (z nelegovanej ocele)	kg	1 104 469 810	1 109 037 653	1 099 124 593	334 780 138	300 715 891	297 031 708	932 527 737	4 245 159 793	Flat semi-finished products (of non-alloy steel)
2410212200	Ostatné ingoty, primárne formy a dlhé polotovary vrátane predvalkov (z nelegovanej ocele)	kg	D	D	D	D	D	D	D	D	Other ingots, primary forms and long semi-finished products including blanks (of non-alloy steel)
2410231000	Ploché polotovary (z legovanej ocele inej ako nehrdzavejúcej)	kg	D	D	D	D	D	D	D	D	Flat semi-finished products (of alloy steel other than of stainless steel)
2410232200	Ostatné ingoty, primárne formy a dlhé polotovary (z legovanej ocele inej ako nehrdzavejúcej)	kg	D	D	D	D	D	D	D	D	Other ingots, primary forms and long semi-finished products (of alloy steel other than of stainless steel)
2410315000	Ploché valcované výrobky zo železa alebo nelegovanej ocele so šírkou >=600 mm (okrem "širokých plochých"), nie vo zvitkoch, za tepla valcované, nie plátované, pokovované a potáhané, bez modelov vo ventiloch, ploché valcované výrobky zo železa alebo o	kg	D	D	D	D	D	D	D	D	Flat-rolled products, of iron or non-alloy steel, of a width >=600 mm (excluding "wide flats"), not in coils, simply hot-rolled, not clad, plated or coated, without patterns in relief; flat-rolled products of iron or steel, of a width >=600 mm, hot-rolled
2410351000	Ploché valcované výrobky z nástrojovej alebo nelegovanej ocele inej než nehrdzavejúcej ocele so šírkou >=600 mm, za tepla valcované, vo zvitkoch (okrem výrobkov z rýchloreznej ocele alebo kremičito-elektrickej ocele)	kg	D	D	D	D	D	D	D	D	Flat-rolled products, of tool steel or alloy steel other than stainless steel, of a width >=600 mm, not further worked than hot-rolled, in coils (excluding products of high-speed or silicon-electrical steel)
2410353000	Ploché valcované výrobky z nástrojovej alebo nelegovanej ocele inej než nehrdzavejúcej ocele so šírkou >=600 mm, za tepla valcované, nie vo zvitkoch (okrem organicky potáhaných výrobkov, výrobkov s hrúbkou < 4,75 mm a výrobkov z rýchloreznej a kremičit	kg	D	D	D	D	D	D	D	D	Flat-rolled products, of tool steel or alloy steel other than stainless steel, of a width >=600 mm, not further worked than hot-rolled, not in coils (excluding organic coated products, products of a thickness < 4,75 mm and products of high-speed or silico
2410411000	Nepoťahované za studena valcované plechy, pláty a pásy so šírkou >=600 mm z inej než nehrdzavejúcej ocele	kg	D	D	D	D	D	D	D	D	Uncoated cold rolled sheet, plate and strip of a width >=600 mm, of steel other than stainless steel
2410415000	Elektrické plechy a pásy, zrnité neorientované so šírkou >=600 mm	kg	D	D	D	D	D	D	D	D	Electrical sheet and strip, grain non-oriented of a width >=600 mm
2410430000	Ploché valcované výrobky z legovanej ocele inej než nehrdzavejúcej ocele, so šírkou >=600 mm, za studena valcované (okrem výrobkov z rýchloreznej a kremičito-elektrickej ocele)	kg	D	D	D	D	D	D	D	D	Flat-rolled products of alloy steel other than stainless, of a width of >=600 mm, simply cold-rolled (excluding products of high-speed steel or silicon-electrical steel)
2410511000	Cínové plechy, ostatné pocínované listy a pásy, vrátane elektrolyticky pochrómovanej ocele (ECCS)	kg	D	D	D	D	D	D	D	D	Tinplate, other tinned sheet and strip, including electrolytically chromium coated steel (ECCS)
2410512000	Ploché valcované výrobky zo železa alebo nelegovanej ocele, so šírkou >=600 mm, valcovaný za tepla, elektrolyticky pokovovaný alebo potáhané zinkom	kg	D	D	D	D	D	D	D	D	Flat-rolled products of iron or non-alloy steel, of a width >=600 mm, electrolytically plated or coated with zinc

PRODSLOV	Názov výrobku	M.j. / Unit	1.štvrťrok / 1 st quarter	2.štvrťrok / 2 nd quarter	3.štvrťrok / 3 rd quarter	Október / October	November / November	December / December	4.štvrťrok / 4 th quarter	2012	Commodity name
2410513000	Oceľový tenký plech a pás, tepelne potiahnutý kovom, o šírke < 600 mm	kg	D	D	D	D	D	D	D	D	Hot dipped metal coated sheet and strip of a width >=600 mm
2410514000	Organicky pokryté listy šírky 600 mm alebo viac	kg	D	D	D	D	D	D	D	D	Organic coated sheet of a width >=600 mm
2410523000	Ploché valcované výrobky z legovanej ocele inej než nehrdzavejúcej ocele, so šírkou >=600 mm, za tepla alebo za studena valcované, pokovované alebo potáhané zinkom (okrem výrobkov elektrolyticky pokovovaných alebo potáhaných a výrobkov z kremičito-	kg	D	D	D	D	D	D	D	D	Flat-rolled products of alloy steel other than stainless, of a width >=600 mm, hot-rolled or cold-rolled "cold-reduced" and plated or coated with zinc (excluding products electrolytically plated or coated and products of silicon-electrical steel)
2410533000	Ploché valcované výrobky z kremičito-elektrickej ocele, so šírkou >=600 mm, neznítené orientované	kg	D	D	D	D	D	D	D	D	Flat-rolled products of silicon-electrical steel, of a width >=600 mm, non grain-oriented
2410613000	Drôt použitý na spevňovanie betónu (sietovina/za studena ohybané tyče)	kg	D	D	D	D	D	D	D	D	Wire rod used for concrete reinforcing (mesh/cold ribbed bars)
2410621000	Vystužovacie tyče valcované za tepla	kg	D	D	D	D	D	D	D	D	Hot rolled concrete reinforcing bars
2410742000	Zvárané a za studena tvarované profily (z ocele)	kg	D	D	D	D	D	D	D	D	Welded and cold formed sections (of steel)
2410T11000	Surové železo	kg	D	D	D	D	D	D	D	D	Pig iron
2410T12200	Surová oceľ: nelegovaná oceľ vyrábaná inými technológiami ako v elektrických peciach	kg	D	D	D	D	D	D	D	D	Crude steel: non-alloy steel produced by other processes than in electric furnaces
2410T13200	Surová oceľ: nelegovaná, iná ako nehrdzavejúca, vyrábaná inými technológiami ako v elektrických peciach	kg	D	D	D	D	D	D	D	D	Crude steel: alloy steel other than stainless steel produced by other processes than in electric furnaces
2410T21100	Ploché výrobky valcované za tepla vo zvitkoch (široký pás), so šírkou 600 mm alebo viac	kg	D	D	D	D	D	D	D	D	Hot rolled flat products in coil (wide strip) of a width of 600 mm or more
2410T21200	Ploché výrobky valcované za tepla vo zvitkoch, so šírkou menšou ako 600 mm	kg	D	D	D	D	D	D	D	D	Hot rolled flat products in coil of a width less than 600 mm
2410T22100	Platne a listy valcované v širokých pásoch	kg	D	D	D	D	D	D	D	D	Plate and sheet rolled in lengths in wide strip mills
2410T23100	Drôt valcovaný za tepla vo zvitkoch	kg	D	D	D	D	D	D	D	D	Hot rolled wire rod
2410T24100	Vystužovacie tyče	kg	D	D	D	D	D	D	D	D	Concrete reinforcing bars
2410T25200	Koľajový materiál	kg	D	D	D	D	D	-	D	D	Railway material
2410T31000	List, platňa a pás valcovaný za studena, šírkou 600 mm alebo viac	kg	D	D	D	D	D	D	D	D	Cold rolled sheet, plate and strip and blackplate, >=600 wide
2410T32000	Elektrický list a pás	kg	D	D	D	D	D	D	D	D	Electrical sheet and strip
2410T34000	Za tepla pokovované listy	kg	D	D	D	D	D	D	D	D	Hot dipped metal coated sheet
2410T35000	Elektrolyticky pokovované listy	kg	D	D	D	D	D	D	D	D	Electrolytically metal coated sheet
2410T36000	Organicky pokryté listy	kg	D	D	D	D	D	D	D	D	Organic coated sheet
2420115000	Rovná rúra bezšvová, pre olejové alebo plynové potrebie, z inej než nehrdzavejúcej ocele	kg	D	D	D	D	D	D	D	D	Line pipe, seamless, of a kind used for oil or gas pipelines, of steel other than stainless steel
2420133000	Presné rúry a trubice, kruhovitého prierezu, za studena ťahané alebo valcované, bezšvové, z inej než nehrdzavejúcej ocele	kg	D	D	D	D	D	D	D	D	Precision tubes and pipes, of circular cross-section, cold-drawn or cold-rolled, seamless, of steel other than stainless steel
2420135000	Rúry a trubice, kruhovitého prierezu, za studena ťahané alebo valcované, bezšvové, z inej než nehrdzavejúcej ocele (okrem presných rúr a trubíc)	kg	D	D	D	D	D	D	D	D	Tubes and pipes, of circular cross-section, cold-drawn or cold-rolled, seamless, of steel other than stainless steel (excluding precision tubes and pipes)
2420137000	Rúry a trubice, kruhovitého prierezu, za tepla dokončované, bezšvové, z inej než nehrdzavejúcej ocele (okrem rovných rúr pre olejové a plynové potrubia a obaly, trubice alebo vŕtacie rúry pre použitie na olejové alebo plynové vrty)	kg	D	D	D	D	D	D	D	D	Tubes and pipes, of circular cross-section, hot finished, seamless, of steel other than stainless steel (excluding line pipe of a kind used for oil or gas pipelines and casing, tubing and drill-pipe used for oil or gas drilling)

PRODSLOV	Názov výrobku	M.j. / Unit	1.štvrťrok / 1 st quarter	2.štvrťrok / 2 nd quarter	3.štvrťrok / 3 rd quarter	Október / October	November / November	December / December	4.štvrťrok / 4 th quarter	2012	Commodity name	
2420211000	Rovná rúra, bezšvová, pre olejové alebo plynové potrubie, pozdĺžne zváraná, s vonkajším priemerom presahujúcim 406,4 mm, z ocele	kg	D	D	D	D	D	D	D	D	D	Line pipe, of a kind used for oil or gas pipelines, longitudinally welded, of an external diameter > 406,4 mm, of steel
2420230000	Rúry a trubice, zvárané, s vonkajším priemerom presahujúcim 406,4 mm, z ocele (okrem rovných rúr pre olejové a plynové potrubia a obaly pre použitie na olejové alebo plynové vrty)	kg	D	D	D	D	D	D	D	D	D	Tubes and pipes, welded, of an external diameter > 406,4 mm, of steel (excluding line pipe of a kind used for oil or gas pipelines and casing used for oil or gas drilling)
2420331000	Rúry a trubice, kruhovitého prierezu, zvárané, s vonkajším priemerom <= 406,4 mm, z nehrdzavejúcej ocele (okrem rovných rúr pre olejové a plynové potrubia a obaly a rúry pre použitie na olejové alebo plynové vrty)	kg	D	D	D	D	D	D	D	D	D	Tubes and pipes, of circular cross-section, welded, of an external diameter <= 406,4 mm, of stainless steel (excluding line pipe of a kind used for oil or gas pipelines, and casing and tubing used for oil or gas drilling)
2420407500	Príslušenstvo pre rúry alebo trubice, iné než kolená a ohyby, z ocele (okrem liatinových), na zváranie na tupo	kg	D	D	D	D	D	D	D	D	D	Butt welding tube or pipe fittings, other than elbows and bends, of steel (excluding cast fittings)
2431101000	Tyče a prúty z automatovej nelegovanej ocele, nie ďalej spracované ako tvárnením za studena alebo dokončovaním za studena (napr. ťahaním za studena)	kg	D	D	D	D	D	D	D	D	D	Bars and rods, of non-alloy free-cutting steel, not further worked than cold-formed or cold-finished (e.g. by cold-drawing)
2432101100	Úzke pásy valcované za studena z nelegovanej ocele, obsahujúcej < 0,25 % uhlíka, so šírkou < 600 mm	kg	D	D	D	D	D	D	D	D	D	Cold rolled narrow strip of non-alloy steel, containing by weight < 0,25% of carbon, of a width of < 600 mm
2432102200	Strihané pásy valcované za studena z nelegovanej ocele a legovanej ocele inej ako nehrdzavejúca a elektrická, so šírkou < 600 mm	kg	D	D	2 079 081	D	D	D	D	9 212 392	D	Cold rolled slit strip of non-alloy steel and of alloy steel other than stainless and electrical steel, of a width of < 600 mm
2432102501	Strihané pásy, valcované za studena, zo železa alebo nelegovanej ocele, v šírke <= 500 mm, s obsahom C < 0,25%, nie ďalej spracované (okrem elektrického železa alebo nelegovanej ocele)	kg	D	D	2 639 504	D	D	D	D	11 736 005	D	Cold-rolled slit strip of iron or non-alloy steel of a width <= 500 mm and containing by weight < 0.25% of carbon; not further worked (excl. electrical iron or non-alloy steel)
2432103000	Ploché valcované výrobky z legovanej ocele inej než nehrdzavejúcej, so šírkou < 600 mm, za tepla alebo za studena valcované, elektrolyticky pokovované alebo potáhané zinkom (okrem výrobkov z rýchloreznej a kremičito-elektrickej ocele)	kg	D	D	D	D	D	D	D	D	D	Flat-rolled products of alloy steel other than stainless, of a width of < 600 mm, hot-rolled or cold-rolled "cold-reduced" and electrolytically plated or coated with zinc (excluding products of high-speed steel or silicon-electrical steel)
2432103101	Úzke pásy, valcované za studena, zo železa alebo nelegovanej ocele, v šírke <= 500 mm, s obsahom C >0,25% ale <0,6%, nie ďalej spracované	kg	D	D	D	D	D	D	D	D	D	Cold-rolled narrow strip iron or non-alloy steel of a width <= 500 mm and containing by weight > 0.25% but < 0.6% of carbon; not further worked
2432103701	Strihané pásy, valcované za studena, zo železa alebo nelegovanej ocele, v šírke <= 500 mm, s obsahom C >0,6%, nie ďalej spracované	kg	D	D	D	D	D	D	D	D	D	Cold-rolled slit strip of iron or non-alloy steel of a width <= 500 mm and containing by weight > 0.6% of carbon; not further worked
2432104000	Ploché valcované výrobky z legovanej ocele inej než nehrdzavejúcej, so šírkou < 600 mm, za tepla alebo za studena valcované, pokovované alebo potáhané zinkom (okrem výrobkov elektrolyticky pokovovaných alebo potáhaných a výrobkov z rýchloreznej ale	kg	D	D	D	D	D	D	D	D	D	Flat -rolled products of alloy steel other than stainless, of a width of < 600 mm, hot-rolled or cold-rolled "cold-reduced" and plated or coated with zinc (excluding electrolytically plated or coated, and products of high-speed steel or silicon-electrical
2432204000	Strihané pásy valcované za studena z nelegovanej ocele, tepelne potiahnuté kovom, so šírkou < 600 mm	kg	1 333 268	1 773 430	1 692 431	720 994	547 174	293 301	1 561 469	6 360 598	D	Cold rolled slit strip of non-alloy steel, hot dipped metal coated, of a width of < 600 mm

PRODSLOV	Názov výrobku	M.j. / Unit	1.štvrťrok / 1 st quarter	2.štvrťrok / 2 nd quarter	3.štvrťrok / 3 rd quarter	Október / October	November / November	December / December	4.štvrťrok / 4 th quarter	2012	Commodity name
2433113000	Profily po tvárnení za studena, získané z plochých výrobkov, z nelegovanej ocele, pozinkované	kg	D	D	D	D	D	D	D	D	Cold formed sections, obtained from flat products, of non alloy steel, coated with zinc
2433115000	Uholníky, profily a tvarovky, zo železa alebo nelegovanej ocele, za studena tvarovane alebo dokončovane a ďalej spracované, alebo nie ďalej spracované inak než kovaním alebo tvarovaním za tepla, i.n (okrem z plochých valcovaných výrobkov)	kg	D	D	D	D	D	D	D	D	Angles, shapes and sections, of iron or non-alloy steel, cold-formed or cold-finished and further worked, or not further worked than forged, or forged, or hot-formed by other means and further worked, n.e.s. (excluding from flat-rolled products)
2433120000	Profily po tvárnení za studena, získané z plochých výrobkov, z nehrdzavejúcej ocele	kg	D	D	D	D	D	D	D	D	Cold formed sections, obtained from flat products, of stainless steel
2433200000	Tenké plechy (ryhované), po tvárnení za studena, z nelegovanej ocele	kg	D	D	D	D	D	D	D	D	Cold profiled (ribbed) sheets, of non alloy steel
2433300000	Konštrukčné prvky najmä z tenkých plechov zo železa alebo ocele obsahujúce dvojstenné profilované tenké plechy s izolačnou výplňou (s výnimkou montovaných stavieb)	kg	933 969	916 307	957 778	292 553	281 713	171 413	745 679	3 553 733	Structures, solely or principally of iron or steel sheet comprising two walls of profiled (ribbed) sheet with an insulating core (excluding prefabricated buildings)
2434113000	Drôt zo železa alebo nelegovanej ocele, s obsahom C< 0,25% vrátane vlneného drôtu s výnimkou lanka, ostnatého drôtu používaného na oplotenie - dvojitý drôt - pilovitý drôt, izolovaného elektrického drôtu	kg	20 801 838	18 751 657	17 707 661	8 809 015	8 374 351	4 188 799	21 372 165	78 633 321	Iron or non-alloy steel wire containing <0.25% of carbon including crimping wire excluding stranded wire, barbed wire used for fencing - duplex wire - saw-tooth wire, insulated electric wire
2434115000	Drôt zo železa alebo nelegovanej ocele, s obsahom 0,25%≤C<0,6% vrátane vlneného drôtu s výnimkou lanka, ostnatého drôtu používaného na oplotenie - dvojitý drôt - pilovitý drôt, izolovaného elektrického drôtu	kg	D	D	D	D	D	D	D	D	Iron or non-alloy steel wire containing 0.25-0.6% of carbon including crimped wire excluding stranded wire, barbed wire used for fencing, duplex wire, saw-tooth wire, insulated electric wire
2434117000	Drôt zo železa alebo nelegovanej ocele, s obsahom C> 0,6% vrátane vlneného drôtu s výnimkou lanka, ostnatého drôtu používaného na oplotenie - dvojitý drôt - pilovitý drôt, izolovaného elektrického drôtu	kg	D	D	D	D	D	D	D	D	Iron or non-alloy steel wire containing ≥0.6% of carbon including crimping wire excluding stranded wire, barbed wire used for fencing, duplex wire, saw-tooth wire, insulated electric wire
2442113000	Surový (neopracovaný) hliník, nelegovaný (s výnimkou práškov a vločiek)	kg	D	D	D	D	D	D	D	D	Unwrought non-alloy aluminium (excluding powders and flakes)
2442115300	Surové (neopracované) hliníkové zliatiny v primárnej podobe (s výnimkou hliníkových práškov a vločiek)	kg	45 692 107	43 730 132	45 769 519	15 393 259	15 006 711	15 394 099	45 794 069	180 985 827	Unwrought aluminium alloys in primary form (excluding aluminium powders and flakes)
2442115500	Surové (neopracované) hliníkové zliatiny v sekundárnej podobe (s výnimkou hliníkových práškov a vločiek)	kg	D	D	D	D	D	D	D	D	Unwrought aluminium alloys in secondary form (excluding aluminium powders and flakes)
2442223000	Hliníkové tyče, prúty a profily (s výnimkou tyčí a profilov spracovaných na použitie na stavbách)	kg	D	D	D	D	D	D	D	D	Aluminium bars, rods and profiles (excluding rods and profiles prepared for use in structures)
2442225000	Hliníkové tyče, prúty, profily a duté profily, zo zliatin hliníka (s výnimkou prútov a profilov spracovaných na použitie na stavbách)	kg	8 222 569	10 376 272	8 173 250	3 131 421	3 257 117	1 491 800	7 880 338	34 652 429	Aluminium alloy bars, rods, profiles and hollow profiles (excluding rods and profiles prepared for use in structures)
2442233000	Hliníkový drôt, z nelegovaného hliníka (s výnimkou izolovaných elektrických drôtov a káblov, dvojvodičov a vystužené lanky z hliníkového drôtu, lankové drôty a káble)	kg	D	D	D	D	D	D	D	D	Non-alloy aluminium wire (excluding insulated electric wire and cable, twine and cordage reinforced with aluminium wire, stranded wire and cables)
2442250000	Hliníkové fólie, s hrúbkou ≤ 0,2 mm (s výnimkou rôznej výplne)	kg	D	D	D	D	D	D	D	D	Aluminium foil of a thickness (excluding any backing) ≤ 0.2 mm
2443119000	Surové (neopracované) olovo (s výnimkou olovených práškov alebo vločiek, surového olova obsahujúceho antimón, rafinované)	kg	D	D	D	D	D	D	D	D	Unwrought lead (excluding lead powders or flakes, unwrought lead containing antimony, refined)

PRODSLOV	Názov výrobku	M.j. / Unit	1.štvrťrok / 1 st quarter	2.štvrťrok / 2 nd quarter	3.štvrťrok / 3 rd quarter	Október / October	November / November	December / December	4.štvrťrok / 4 th quarter	2012	Commodity name
2443125000	Surový (neopracovaný) zinok, zliatiny zinku (s výnimkou zinkového prachu, práškov a vločiek)	kg	D	D	D	D	D	D	D	D	Unwrought zinc alloys (excluding zinc dust, powders and flakes)
2443240000	Cínové tyče, prúty, profily a drôty	kg	D	D	D	D	D	D	D	D	Tin bars, rods, profiles and wires
2444137000	Zliatiny medi (iné ako valcované, pretláčané alebo spekané výrobky); predzliatiny medi (vrátane zliatín, ktoré sú prakticky nekujné) (iné ako fosfid medi) (fosforová meď) obsahujúci viac ako 15 % hmotnosti fosforu)	kg	D	D	D	D	D	D	D	D	Unwrought copper alloys (excluding rolled, extruded or forged sintered products); master alloys of copper (including alloys which are not usefully malleable) (excluding copper phosphide (phosphor copper) containing > 15% by weight of phosphorous)
2444210000	Medené prášky a vločky s výnimkou cementovej medi, práškov/vločiek používaných v príprave náterov ako bronz/zlato, (chemické zlúčeniny), rafinované medené granule	kg	D	D	D	D	D	D	D	D	Copper powders and flakes excluding cement copper, powders/flake powders used in the preparation of paints such as bronzes/golds, (chemical compounds), refined copper shot
2444220000	Medené a zo zliatin medi tyče, prúty a profily a duté profily (s výnimkou tyčí a prútov získaných odlievaním alebo spekaním, medených drôtených prútov vo zvitkoch)	kg	D	D	D	D	D	D	D	D	Copper and copper alloy bars, rods, profiles and hollow profiles (excluding bars and rods obtained by casting or sintering, copper wire rod in coils)
2445304300	Titán a predmety z neho (iné ako odpad a šrot), inde neuvedené	kg	D	D	D	D	D	D	D	D	Titanium and articles thereof (excluding waste and scrap), n.e.c.
2451125000	Tvárna liatina pre strojné a mechanické zariadenia s výnimkou pre piestové motory	kg	4 624 806	4 672 749	3 450 012	1 114 503	921 131	662 745	2 698 379	15 445 946	Ductile iron castings for machinery and mechanical appliances excluding for piston engines
2451131000	Netvárna liatina pre pozemné vozidlá s výnimkou pre lokomotívy alebo vozne, konštrukcie priemyselných vozidiel	kg	D	D	D	D	D	D	D	D	Grey iron castings for land vehicles (excluding for locomotives or rolling stock, construction industry vehicles)
2451135000	Netvárna liatina pre strojné a mechanické zariadenia s výnimkou pre piestové motory	kg	3 573 235	3 334 557	3 162 770	862 898	868 122	447 707	2 178 727	12 249 289	Grey iron castings for machinery and mechanical appliances excluding for piston engines
2451303000	Príslušenstvo na rúry a rúrky, z nekujnej liatiny	kg	D	D	D	D	D	D	D	D	Tube or pipe fittings, of non-malleable cast iron
2452101000	Oceľové odliatky pre pozemné vozidlá s výnimkou pre lokomotívy alebo vozne, konštrukcie priemyselných vozidiel	kg	D	359 423	D	D	D	D	D	1 267 867	Steel castings for land vehicles excluding for locomotives or rolling stock, construction industry vehicles
2452105000	Oceľové odliatky pre strojné a mechanické zariadenia s výnimkou pre piestové motory, prúdové motory, iné plynové turbíny, zdvíhacie alebo manipulačné stroje, konštrukcie priemyselných strojov/vozidiel	kg	490 264	567 049	471 205	151 939	96 859	85 155	333 953	1 862 471	Steel castings for machinery and mechanical appliances excluding piston engines, turbojets, turboprops, other gas turbines, lifting or handling equipment, construction industry machinery/vehicles
2452109000	Oceľové odliatky pre lokomotívy/vozne/ich časti, používané inde ako v pozemných vozidlách, ložiskových krytoch, jednoduchých ložiskových hriadeľov, piestových motoroch, ozubenia, remeň, spojok, strojov	kg	D	D	D	D	D	D	D	D	Steel castings for locomotives/rolling stock/parts, use other than in land vehicles, bearing housings, plain shaft bearings, piston engines, gearing, pulleys, clutches, machinery
2453101000	Odliatky z ľahkých kovov pre pozemné vozidlá s výnimkou pre lokomotívy alebo vozne, konštrukcie priemyselných vozidiel	kg	3 468 560	3 480 298	3 414 610	1 177 046	1 119 617	838 721	3 135 384	13 498 852	Light metal castings for land vehicles excluding for locomotives or rolling stock, construction industry vehicles
2453102000	Odliatky z ľahkých kovov pre prevodové hriadele, kľukové hriadele, vačkové hriadele, kľuky, ložiskové puzdrá a ložiskové panvy (iné ako ložiskové puzdrá s guľkovými alebo valčekovými ložiskami)	kg	D	D	D	D	D	D	D	D	Light metal castings for transmission shafts, crankshafts, camshafts, cranks, bearing housings and plain shaft bearings (excluding for bearing housings incorporating ball or roller bearings)
2453104000	Ostatné časti piestových motorov a mechanických motorov	kg	D	D	D	D	D	D	D	D	Other parts of piston engines and mechanical engineering

PRODSLOV	Názov výrobku	M.j. / Unit	1.štvrťrok / 1 st quarter	2.štvrťrok / 2 nd quarter	3.štvrťrok / 3 rd quarter	Október / October	November / November	December / December	4.štvrťrok / 4 th quarter	2012	Commodity name
2453105000	Odliatky z ľahkých kovov pre strojné a mechanické zariadenia s výnimkou pre piestové motory, prúdové motory, plynové turbíny, zdvíhacie alebo manipulačné stroje, konštrukcie priemyselných strojov/vozidiel	kg	107 624	104 696	124 822	52 180	53 461	40 054	145 695	482 837	Light metal castings for machinery and mechanical appliances excluding for piston engines, turbojets, gas turbines, lifting or handling equipment, construction industry machinery/vehicles
2453109000	Časti na ostatné použitie	kg	3 563 827	3 406 952	3 028 610	1 255 630	1 246 412	764 626	3 266 668	13 266 057	Parts for other utilisation
2454101000	Odliatky z neželezných kovov pre pozemné vozidlá s výnimkou pre lokomotívy alebo vozne, zdvížne vozíky, nákladné pracovné vozidlá so zdvížným/manipulačným zariadením, poľnohospodárske/cestné valce, buldozéry atď.	kg	D	D	D	D	D	D	D	D	Non-ferrous cast parts for land vehicles excluding locomotives/ rolling stock, straddle carriers, works trucks fitted with lifting or handling equipment, agricultural/road rollers, bulldozers etc
2454102000	Odliatky z neželezných kovov, iné ako ľahké kovy pre prevodové hriadele, kľukové hriadele, vačkové hriadele, kľuky, ložiskové puzdrá a ložiskové panvy (iné ako ložiskové puzdrá s guľkovými alebo valčekovými ložiskami)	kg	D	D	D	D	D	D	D	D	Non-ferrous cast parts, other than of light metals, for transmission shafts, cranks, camshafts, cranks, bearing housings and plain shaft bearings (excluding for bearing housings incorporating ball or roller bearings)
2454105000	Odliatky z neželezných iných ako ľahkých kovov pre strojné a mechanické zariadenia s výnimkou tých, ktoré sú pre piestové motory	kg	232 092	244 986	187 680	80 565	80 493	57 571	218 629	883 387	Non-ferrous cast parts, other than of light metals, for machinery and mechanical appliances (excluding for piston engines)
2454109000	Časti na ostatné použitie	kg	D	D	D	D	D	D	D	D	Parts for other utilisation
2511103000	Montované stavby, zo železa alebo ocele	EUR	9 375 670	8 451 756	19 898 599	3 760 452	3 185 712	1 649 373	8 595 537	46 321 562	Prefabricated buildings, of iron or steel
2511105000	Montované stavby, z hliníka	EUR	803 444	1 069 895	1 147 175	327 945	341 700	287 544	957 189	3 977 703	Prefabricated buildings, of aluminium
2511210000	Mosty a mostné diely, zo železa alebo ocele	kg	186 261	324 112	251 266	D	D	D	D	D	Iron or steel bridges and bridge-sections
2511220000	Veže a priehradné stĺpy, zo železa alebo ocele	kg	2 584 101	3 758 410	2 590 141	1 149 231	1 064 117	770 742	2 984 090	11 916 742	Iron or steel towers and lattice masts
2511231000	Zariadenia zo železa/oceli pre lešenia, debnenie, podopieranie/banské podpery vrátane ťažných veží a nadstavieb, rozťažné výmurovkové nosníky, rúrkové lešenie a podobné zariadenia	kg	833 167	748 506	586 787	269 525	342 731	183 758	796 014	2 964 474	Iron or steel equipment for scaffolding, shuttering, propping/pit-propping including pit head frames and superstructures, extensible coffering beams, tubular scaffolding and similar equipment
2511235000	Ostatné konštrukčné prvky najmä z tenkých plechov: ostatné	kg	4 326 994	3 807 929	4 526 185	1 988 262	1 777 167	1 052 203	4 817 632	17 478 740	Other structures principally of sheet: other
2511235500	Priepadové hate, hatové polia, vráta plavebnej komory, pevné vylodovacie plošiny, pevné lodenice a ostatné námorné a riečne stavby zo železa alebo ocele; konštrukcie a časti konštrukcií zo železa alebo ocele, i.n .(s výnimkou mostov a častí mostov, veží,	kg	35 101 047	38 994 470	36 210 388	12 884 418	11 347 041	8 175 474	32 406 933	142 712 838	Weirs, sluices, lock-gates, landing stages, fixed docks and other maritime and waterway structures, of iron or steel, Structures and parts of structures of iron or steel, n.e.s. (excl. bridges and bridge-sections; towers; lattice masts; gates; doors, wind
2511237000	Hliníkové konštrukcie a ich časti a súčasti..., i. n.	kg	607 331	827 305	776 974	320 643	275 468	199 821	795 932	3 007 542	Aluminium structure and parts of structures..., n.e.c.
2511910001	Inštalácia (na mieste) kovových konštrukcií vlastnej výroby	EUR	4 493 629	6 332 114	5 242 074	2 561 167	769 400	2 529 609	5 860 176	21 927 993	Installation in situ of self produced metal structures
2512103000	Dvere, okenné rámy a dverné prahy pre dvere zo železa alebo ocele	ks / p/st	8 300	6 858	6 930	2 673	2 276	1 889	6 838	28 926	Iron or steel doors, thresholds for doors, windows and their frames
2512105000	Dvere, okná a ich rámy a prahy, z hliníka	ks / p/st	82 653	145 997	63 367	6 412	9 019	7 289	22 720	314 737	Aluminium doors, thresholds for doors, windows and their frames
2521110000	Radiátory ústredného kúrenia, nevykurovaného elektricky, a ich časti a súčasti, zo železa alebo z ocele	EUR	D	2 954 823	D	D	D	D	D	10 207 848	Radiators for central heating, not electrically heated, and parts thereof, of iron or steel
2521120000	Kotly na ústredné kúrenie, iné než z HS 84.02	ks / p/st	86 849	110 134	136 355	68 773	58 905	30 423	158 101	491 439	Boilers for central heating other than those of HS 84.02
2521130000	Časti a súčasti na kotly na ústredné kúrenie	EUR	68 902 766	64 949 840	69 858 974	27 728 239	27 466 968	9 319 703	64 514 910	268 226 490	Parts of boilers for central heating

PRODSLOV	Názov výrobku	M.j. / Unit	1.štvrťrok / 1 st quarter	2.štvrťrok / 2 nd quarter	3.štvrťrok / 3 rd quarter	Október / October	November / November	December / December	4.štvrťrok / 4 th quarter	2012	Commodity name
2529111000	Nádrže, cisterny, kade a podobné nádoby zo železa alebo ocele pre plyn, s objemom > 300 l (s výnimkou stlačeného alebo skvapalneného plynu, určené k mechanickým alebo tepelným zariadeniam)	kg	D	D	D	D	D	D	D	D	Iron or steel reservoirs, tanks, vats and similar containers for gases, of a capacity > 300 litres (excluding compressed or liquefied gas, fitted with mechanical or thermal equipment)
2529112000	Nádrže, cisterny, kade a podobné nádoby zo železa alebo ocele obložené alebo tepelne izolované, pre kvapaliny, s objemom > 300 l (s výnimkou tých, ktoré sú určené pre mechanické alebo tepelné zariadenia)	kg	D	D	D	D	D	D	D	D	Iron or steel reservoirs, tanks, vats and similar containers lined or heat-insulated, for liquids, of a capacity > 300 litres (excluding fitted with mechanical or thermal equipment)
2529113000	Nádrže, cisterny, kade a podobné nádoby zo železa alebo ocele, pre kvapaliny, s objemom > 300 l (s výnimkou tých, ktoré sú určené pre mechanické alebo tepelné zariadenia, obložené alebo tepelne izolované)	kg	111 934	230 207	182 858	25 709	D	D	67 671	592 670	Iron or steel reservoirs, tanks, vats and similar containers for liquids, of a capacity > 300 litres (excluding fitted with mechanical or thermal equipment, lined or heat insulated)
2529115000	Nádrže, cisterny, kade a podobné nádoby zo železa alebo ocele, pre pevné látky, s objemom > 300 l (s výnimkou tých, ktoré sú určené pre mechanické alebo tepelné zariadenia)	kg	6 545 535	7 312 628	6 558 061	2 409 477	2 155 485	1 723 934	6 288 896	26 705 120	Iron or steel reservoirs, tanks, vats and similar containers for solids, of a capacity > 300 litres (excluding fitted with mechanical or thermal equipment)
2529117000	Hliníkové nádrže, cisterny, kade a podobné zásobníky na akýkoľvek materiál (iný ako stlačený alebo skvapalnený plyn), s objemom presahujúcim 300 litrov (bez mechanického alebo tepelného zariadenia)	kg	D	D	D	D	D	D	D	D	Aluminium reservoirs, tanks, vats and similar containers for any material (other than compressed or liquefied gas), of a capacity > 300 litres (excluding fitted with mechanical or thermal equipment)
2530133000	Časti a súčasti výparníkových kotlov a kotlov na prehriatu vodu	EUR	D	D	D	D	D	D	D	D	Parts of vapour generating boilers and super-heater water boilers
2540123000	Revolvery a pištole (okrem vojenských strelných zbraní, automatických pištolí, strelných zbraní na signálne svetlice, zbraní na slepé náboje, jatočných pištolí, strelných zbraní, ktoré možno nabíjať len ústím hlavne, pružinových, vzduchových alebo plynových)	ks / p/st	D	D	D	D	D	D	D	D	Revolvers and pistols (excluding military firearms, machine-pistols, signal flare firearms, blank firers, captive-bolt humane killers, muzzle loaders, spring, air or gas weapons, imitation weapons)
2540145001	Časti, súčasti a príslušenstvo k vojenským zbraňam vrátane ochranných krytov pažieb, mušiek, hlavni okrem bodákov, obalov na zbrane, čistiacich súprav, teleskopov a podobných hladáčikov	EUR	D	D	427 465	D	D	D	D	2 160 533	Parts and accessories for military weapons including protective covers and cases for stocks, sights, barrels/ breeches excluding bayonets, gun cases, cleaning kits, telescopic and similar sights
2550113400	Kované železné časti v delenej zápusťke pre prevodové hriadele, kľukové hriadele, vačkové hriadele a kľuky; výrobky z HS 73.26, časti a súčasti strojárenských výrobkov, zariadení a vozidiel z HS 84, 85, 86, 87, 88, 90 (z voľne kovanej ocele)	kg	D	D	D	D	D	D	D	D	Open die forged ferrous parts for transmission shafts, camshafts, crankshafts and cranks; works of HS 7326; parts of machineries, apparatus and vehicles of HS 84, 85, 86, 87, 88, 90 (open die forgings of steel)
2550115100	Časti na pozemné vozidlá z HS 87 (z ocele pretláčanej za studena)	kg	6 747 761	8 262 516	D	3 155 932	D	D	D	29 562 450	Parts of land vehicles of HS 87 (cold extrusion of steel)
2550115200	Časti z ocele pretláčanej za studena pre prevodové hriadele, kľukové hriadele, vačkové hriadele a kľuky	kg	1 777 490	1 995 081	1 768 298	629 653	D	D	1 546 654	7 087 523	Cold extrusion steel parts for transmission shafts, camshafts, crankshafts and cranks
2550115800	Časti a súčasti strojov, zariadení, nástrojov a vozidiel z HS 84, 85, 87, 88, 90 z neželezných kovov pretláčaných za studena	kg	D	D	D	D	D	D	D	D	Parts of machineries, apparatus, tools and vehicles of HS 84, 85, 87, 88, 90 in cold extrusion of non-ferrous metal
2550121000	Časti z ocele kovanej v zápusťke (a presné kovanie) pre pozemné vozidlá s výnimkou pre lokomotívy alebo vozne	kg	D	D	D	D	D	D	D	D	Drop forged (and precision forged) steel parts for land vehicles excluding locomotives and rolling stock
2550126000	Časti a súčasti strojárenských výrobkov z HS 84.26, 84.29, 84.30 (z ocele kovanej v zápusťke)	kg	D	D	D	D	D	D	D	D	Parts of mechanical engineering and apparatus of HS 84.26, 84.29, 84.30 (drop forging of steel)

PRODSLOV	Názov výrobku	M.j. / Unit	1.štvrťrok / 1 st quarter	2.štvrťrok / 2 nd quarter	3.štvrťrok / 3 rd quarter	Október / October	November / November	December / December	4.štvrťrok / 4 th quarter	2012	Commodity name
2550127000	Časti z ocele kovanej v zápustke pre stroje a zariadenia s výnimkou pre piestové motory, prúdové motory, plynové turbíny, zdvíhacie alebo manipulačné zariadenia, konštrukcie priemyselných strojov	kg	3 716 921	3 704 900	3 584 015	1 008 790	952 761	577 456	2 539 007	13 544 843	Drop forged steel parts for machinery and appliances (excluding for piston engines, turbojets, gas turbines, lifting or handling equipment, construction industry machinery)
2550128000	Časti z ocele kovanej v zápustke pre lokomotívy/vozne, lietadlá, rakety, elektrické stroje a zariadenia, optické, foto-, kinematografické, meracie, skúšacie/presné prístroje	kg	D	D	D	D	D	D	D	D	Drop forged steel parts for locomotives or rolling stock, aircraft, spacecraft, electrical machinery and equipment, optical, photographic, cinematographic, measuring, checking or precision apparatus
2550131000	Časti z tvarovaného tenkého oceleového plechu pre pozemné vozidlá s výnimkou lokomotív a vozňov	kg	2 213 053	2 571 254	2 128 756	746 477	818 332	468 136	2 032 945	8 946 008	Sheet metal forming of steel as parts for land vehicles excluding locomotives and rolling stock
2550133000	Časti z tvarovaného tenkého oceleového plechu pre stroje a mechanické zariadenia s výnimkou pre piestové motory	kg	D	D	D	D	D	D	D	D	Steel sheet forming parts for machinery and mechanical appliances excluding for piston engines
2550134000	Časti z tvarovaného tenkého oceleového plechu pre elektrické stroje a zariadenia, na nahrávanie zvuku, reprodukciu, televízory	kg	3 127 495	2 877 498	3 768 630	1 649 935	1 531 243	914 136	4 095 314	13 868 937	Sheet metal forming of steel as parts for electrical machinery and equipment, for sound recorders and reproducers, television image and sound recorders and reproducers
2550137000	Výrobky pre domácnosť, časti a súčasti strojárenských výrobkov, zariadení, nábytku a vozidiel z HS 84, 85, 86, 87, 88, 94 (z tvarovaného tenkého plechu z neželezných kovov)	kg	D	D	D	D	D	D	D	D	Household articles, parts of mechanical engineering, apparatus, furniture and vehicles of HS 84, 85, 86, 88, 94 (sheet metal formings of non-ferrous metal)
2550202000	Výrobky z ocele vyrobené práškovou metalúgiou	kg	1 552 501	1 664 196	1 597 244	617 185	627 362	388 228	1 632 775	6 446 716	Products of steel powder metallurgy
2550208000	Časti a súčasti výrobkov z HS 84, 85, 86, 87, 88, 90, iné než ocele výrobky vyrobené práškovou metalúgiou	kg	D	D	D	D	D	D	D	D	Parts of articles of HS 84, 85, 86, 87, 88, 90 (products manufactured of non-ferrous powdered metallurgy)
2561113000	Pokovovanie ponorením do roztavených kovov (galvanizované zinkom alebo namáčané cínom)	EUR	1 204 639	1 489 464	1 512 010	603 580	470 286	333 825	1 407 691	5 613 804	Metallic coating by immersion in molten metals (zinc galvanizing or tin dipping)
2561117000	Elektrolytické alebo chemické pozinkovanie	EUR	2 292 751	1 827 553	1 851 789	750 054	707 234	493 364	1 950 652	7 922 745	Metallic coating in zinc by electrolysis
2561119000	Elektrolytické alebo chemické pokovovanie inými kovmi než zinok (nikel, meď, chróm, drahé kovy atď.)	EUR	890 096	930 312	949 528	294 834	338 834	301 297	934 965	3 704 901	Metallic coating by electrolysis or chemical treatments of metals other than zinc (including nickel, copper, chromium, precious metals, etc)
2561123000	Poťahovanie kovov plastmi (vrátane poťahovania práškom)	EUR	643 809	1 079 021	945 047	346 354	306 967	217 680	871 001	3 538 878	Plastic coating of metals (including powder coating)
2561125000	Ostatné druhy povrchových úprav kovov (fosfátovanie atď.)	EUR	1 126 371	1 149 020	1 249 989	512 325	554 550	294 721	1 361 596	4 886 976	Other coatings (phosphating etc)
2561210000	Tepelné spracovanie kovov (s výnimkou pokovovania, poťahovania kovov plastmi)	EUR	812 836	1 091 665	829 134	271 213	365 963	264 361	901 537	3 635 172	Heat treatment of metals (excluding metallic coating, plastic coating)
2561223000	Farbenie, lakovanie kovových povrchov	EUR	4 301 945	4 476 932	2 582 046	1 350 533	1 016 746	1 042 103	3 409 382	14 770 305	Wet painting and varnishing of metals
2561225000	Anodická povrchová úprava kovov	EUR	D	D	D	D	D	D	D	D	Anodizing of metals
2561229000	Ostatné povrchové úpravy kovov	EUR	15 223 130	16 270 584	16 281 647	5 461 214	7 046 567	6 034 715	18 542 496	66 317 857	Other metallic surface treatments
2562100100	Sústružené kovové časti na čapy, ventily a podobné výrobky	kg	D	D	D	D	D	D	D	D	Turned metal parts for taps, valves and similar articles
2562100300	Sústružené kovové časti na strojné a mechanické zariadenia	kg	1 381 164	1 418 159	1 214 020	455 823	455 125	350 165	1 261 113	5 274 456	Turned metal parts for machinery and mechanical appliances
2562100500	Sústružené kovové časti pre pozemné vozidlá (s výnimkou pre lokomotívy alebo koľajové vozidlá, vyrobené odlievaním, kovaním, lisovaním, razením, valcovaním alebo práškovou metalúgiou)	kg	190 252	189 178	166 261	45 725	59 025	42 682	147 432	693 123	Turned metal parts for land vehicles (excluding for locomotives or rolling stock, made by casting, forging, pressing, stamping, roll forming or powder metallurgy)
2562200000	Hlavné mechanické inžinierske služby (s výnimkou sústružených kovových častí)	EUR	14 533 491	9 752 192	8 953 558	4 310 297	4 198 726	2 781 069	11 290 092	44 529 333	Metal parts (excluding turned metal parts)

PRODSLOV	Názov výrobku	M.j. / Unit	1.štvrťrok / 1 st quarter	2.štvrťrok / 2 nd quarter	3.štvrťrok / 3 rd quarter	Október / October	November / November	December / December	4.štvrťrok / 4 th quarter	2012	Commodity name
2571143000	Ploché stolné výrobky (s výnimkou stolných nožov, vrátane rybáčich a maslových nožov) a podobné kuchynské výrobky z nerez alebo základného kovu	ks / p/st	D	D	D	D	D	D	D	D	Table flatware (excluding table knives, including fish-knives and butter-knives) and similar tableware of stainless steel or other base metal
2572125000	Zámky zo základného kovu používané do domových dverí (s výnimkou valcových zámkov)	ks / p/st	D	D	D	D	D	D	D	D	Base metal locks used for doors of buildings (excluding cylinder locks)
2572141000	Pánty zo základného kovu	kg	D	D	D	D	D	D	D	D	Base metal hinges
2572143000	Úchytky, kovanie a podobné výrobky vhodné na motorové vozidlá, zo základných kovov (s výnimkou kĺbov, riadiacich koliesok, zámkov a kľúčov)	kg	D	D	D	D	D	D	D	D	Base metal mountings, fittings and similar articles suitable for motor vehicles (excluding hinges, castors, locks and keys)
2572145000	Úchytky, kovanie a podobné výrobky vhodné na nábytok, zo základného kovu (s výnimkou pántov, riadiacich koliesok, zámkov a kľúčov)	kg	D	24 111	12 964	4 658	5 829	D	D	124 275	Base metal mountings, fittings and similar articles suitable for furniture (excluding hinges, castors, locks and keys)
2572146000	Úchytky, kovanie atď., na dvere, schodiská, zo základného kovu	kg	2 109 506	2 051 332	2 244 238	688 876	696 016	399 086	1 783 978	8 189 054	Other base metal mountings, fittings and similar articles (excluding for motor vehicles, buildings or furniture)
2572148000	Vešiaky a háčky na klobúky, konzoly, vešiaky na kabáty, vešiaky na uteráky, vešiaky na utierky, háčky na kefy a kľúče, zo základného kovu (s výnimkou kabátových vešiakov majúci nábytkový charakter)	kg	D	D	D	D	D	D	D	D	Base metal hat-racks, hat-pegs, brackets, coat racks, towel racks, dish-cloth racks, brush racks and key racks (excluding coat-racks having the character of furniture)
2573203000	Listy do kotúčových píľ s ocelovou pracovnou časťou (vrátane drážkovacej alebo kotúčovej píly)	kg	D	D	D	D	D	D	D	D	Circular saw blades with steel working parts (including slotting or slitting saw blades)
2573401900	Nástroje na rezanie vnútorných alebo vonkajších závitov (s výnimkou pracovných a nástrojových držiakov na stroje alebo ručné náradie, na opracovanie kovov)	kg	D	D	D	D	D	D	D	D	Tapping or threading tools (excluding work and tool holders for machines or hand tools, for working metal)
2573402700	Vŕtacie nástroje s pracovnou časťou zo spekaných karbidov kovov, na opracovanie kovov s výnimkou rozoberacích platničiek, tyčiniek, rezných doštičiek a podobných, na nástroje, zo spekaných karbidov kovov	kg	D	D	D	D	D	D	D	D	Drilling tools with working part of sintered metal carbide, for working metal excluding unmounted sintered metal carbide plates, sticks, tips and the like for tools
2573403100	Vŕtacie nástroje s pracovnou časťou z rýchloreznej ocele, na opracovanie kovov s výnimkou pracovných a nástrojových držiakov na stroje alebo ručné náradie, na vŕtanie skál	kg	574	441	338	D	189	D	443	1 796	Drilling tools with working part of high speed steel, for working metal excluding work and tool holders for machines or hand tools - for rock drilling
2573404500	Vŕtacie alebo preťahovacie nástroje (s výnimkou pracovných a nástrojových držiakov na stroje alebo ručné náradie, s pracovnou časťou z diamantov alebo aglomerovaného diamantu, na opracovanie kovov, na zemné vrty)	kg	D	D	D	D	D	D	D	D	Boring or broaching tools (excluding work and tool holders for machines or hand tools, with diamond or agglomerated diamond working parts, for working metal, for earth boring)
2573405000	Nástroje na frézovanie, s pracovnou časťou zo spekaných karbidov kovov, na obrábanie kovov s výnimkou rozoberacích platničiek, tyčiniek, rezných doštičiek a podobných, na nástroje, zo spekaných karbidov kovov	kg	D	D	D	D	D	D	D	D	Milling tools with working part of sintered metal carbide, for working metal excluding unmounted sintered metal carbide plates, sticks, tips and the like for tools
2573406100	Nástroje na frézovanie stopkové na obrábanie kovov (s výnimkou s pracovnou časťou so spekaného kovového karbidu)	kg	D	D	D	D	D	D	D	D	Shank type milling tools for working metal (excluding with working part of sintered metal carbide)
2573406900	Nástroje na frézovanie (s výnimkou na obrábanie kovov)	kg	D	D	D	D	D	D	D	D	Milling tools (excluding for working metal)

PRODSLOV	Názov výrobku	M.j. / Unit	1.štvrťrok / 1 st quarter	2.štvrťrok / 2 nd quarter	3.štvrťrok / 3 rd quarter	Október / October	November / November	December / December	4.štvrťrok / 4 th quarter	2012	Commodity name
2573407100	Nástroje na sústruženie, s pracovnou časťou zo spekaných karbidov kovov, na obrábanie kovov s výnimkou rozoberacích platničiek, tyčínok, rezných doštičiek a podobných, na nástroje, zo spekaných karbidov kovov	kg	D	D	D	D	D	D	D	D	Turning tools with working part of sintered metal carbide, for working metal excluding unmounted sintered metal carbide plates, sticks, tips and the like for tools
2573407400	Nástroje na sústruženie na obrábanie kovov, s pracovnou časťou z materiálov iných ako cermenty	kg	D	D	D	D	D	D	D	D	Turning tools for working metal, with working part of materials other than cermets
2573408900	Výmenné nástroje z iných materiálov	kg	D	D	D	D	D	D	D	D	Interchangeable tools in other materials
2573408901	Nástroje rezné nenormalizované	kg	D	D	D	D	D	D	D	D	Cutting tools - bastard
2573501500	Formovacie rámy pre zlievárne kovov, z dreva	ks / p/st	D	D	D	D	D	D	D	D	Moulding patterns of wood
2573502000	Formy na kov alebo karbidy kovov vstrekovacieho alebo kompresného typu (s výnimkou ingotových foriem)	ks / p/st	D	14	18	D	D	D	D	75	Injection or compression type moulds for metal or metal carbides (excluding ingot moulds)
2573503000	Formy na kov alebo karbidy kovov (s výnimkou vstrekovacích alebo kompresných typov)	ks / p/st	D	D	D	D	D	D	D	D	Mould tools for metal or metal carbides (excluding injection or compression types)
2573507000	Formy vstrekovacieho alebo kompresného typu na kaučuk alebo plasty	ks / p/st	1 127	1 786	1 819	400	1 409	1 167	2 976	7 708	Injection or compression type mould tools for rubber or plastics
2573508000	Formy na kaučuk alebo plasty (s výnimkou vstrekovacích alebo kompresných)	ks / p/st	D	D	D	D	D	D	D	D	Mould tools for rubber or plastics (excluding injection or compression types)
2573603300	Nástroje na lisovanie, prerážanie alebo dierovanie, na obrábanie kovov (s výnimkou pracovných a nástrojových držiakov na stroje alebo ručné náradie)	kg	8 991	9 380	8 436	2 657	2 286	1 839	6 782	33 589	Pressing, stamping or punching tools for working metal (excluding work and tool holders for machines or hand tools)
2573603900	Nástroje na lisovanie, prerážanie alebo dierovanie (s výnimkou pracovných a nástrojových držiakov na stroje alebo ručné náradie, na obrábanie kovov)	kg	96 346	126 171	89 075	41 047	72 245	29 886	143 178	454 770	Pressing, stamping or punching tools (excluding work and tool holders for machines or hand tools, for working metal)
2573606500	Nože a doštičky s ostrím, pre stroje alebo mechanické zariadenia	kg	D	D	D	D	D	D	D	D	Knives and cutting blades, for machines or for mechanical appliances
2591110000	Cisterny, sudy, bubny, plechovky... (s výnimkou na plyn), zo železa alebo ocele, s objemom 50 - 300 l	ks / p/st	37 701	D	29 787	D	D	D	D	146 948	Tanks, casks, drums, cans... (excluding for gas) of iron or steel, >=50 l, <=300 l
2591120000	Cisterny, sudy, bubny, plechovky... (s výnimkou na plyn), zo železa alebo ocele, s objemom <50 l	ks / p/st	3 805	D	D	D	D	D	D	16 128	Tanks, casks, drums... (excluding for gas) of iron or steel, < 50 l
2592113300	Plechovky určené na konzervovanie potravín a nápojov, zo železa alebo ocele s objemom <50 l, plechovky na potraviny	ks / p/st	D	D	D	D	D	D	D	D	Cans used for preserving food and drink of iron or steel, < 50 l, food cans
2592115000	Plechovky, iné než určené na konzervovanie potravín a nápojov, zo železa alebo ocele s objemom <50 l	ks / p/st	D	D	D	D	D	D	D	D	Cans other than for preserving food and drink of iron or steel, < 50 l
2592121000	Hliníkové stlačiteľné valcovité nádoby s objemom <=300 litrov, na rôzny materiál s výnimkou stlačeného alebo tekutého plynu	ks / p/st	D	D	D	D	D	D	D	D	Aluminium collapsible tubular containers of a capacity <= 300 litres, for any material except compressed or liquefied gas
2592133000	Korunkové uzávery zo základných kovov	ks / p/st	D	D	D	D	D	D	D	D	Iron or steel crown corks
2593113000	Vinuté lanká, laná, káble, zo železa alebo ocele (vrátane laniek a drôtených káblov s prípevnými časťami alebo bez prípevných častí, nie elektricky izolované) (s výnimkou elektricky izolovaných)	kg	D	D	D	D	D	D	D	D	Iron or steel stranded wire, ropes and cables (including stranded wires and wire ropes with or without attached fittings not electrically insulated) (excluding electrically insulated)
2593127000	Vinuté lanká, káble, pletené káble a podobne, z hliníka (s výnimkou elektricky izolovaných, ostatného drôtu a voľne krúteného neostnatého dvojitého pletivového drôtu, izolovaného elektrického drôtu a káblov)	kg	D	D	D	D	D	D	D	D	Aluminium stranded wire, cables, plaited bands and the like excluding electrically insulated, barbed wire and loosely twisted non-barbed double fencing wire, insulated electric wire and cables

PRODSLOV	Názov výrobku	M.j. / Unit	1.štvrťrok / 1 st quarter	2.štvrťrok / 2 nd quarter	3.štvrťrok / 3 rd quarter	Október / October	November / November	December / December	4.štvrťrok / 4 th quarter	2012	Commodity name
2593131500	Železné alebo oceľové tkaniny (s výnimkou nekonečných pásov na stroje)	kg	D	D	D	D	D	D	D	D	Woven cloth, including endless bands, of iron or steel wire (excluding endless bands for machinery of stainless steel)
2593132000	Zvárané mriežky, sieťovina a pletivo vyrobené z drôtu s priemerom >=3 mm, s veľkosťou ôk >=100 cm2 vrátane s podkladom z papiera použitého na cementovanie a sadrovanie	kg	3 237 079	5 376 803	4 559 065	D	D	D	D	D	Welded grill, netting and fencing manufactured from wire of a diameter of >=3 mm, with mesh size of >=100 cm2 including with a backing of paper as used in cementing and plastering
2593133000	Zvárané mriežky, sieťovina a pletivo, neklasifikované v HS 7314.20	kg	1 586 989	2 125 322	1 808 797	D	D	D	D	6 644 018	Welded grill, netting and fencing, not classified in HS 7314.20
2593134300	Tkané, nie zvárané, drôtené oká, mriežky, sieťovina a pletivo (s výnimkou potáhaných s plastmi)	kg	2 158 010	2 842 230	2 150 906	1 016 963	845 737	556 301	2 419 001	9 570 147	Woven, not welded, wire mesh, grill, netting and fencing (excluding plastic coated)
2593134500	Tkané, nie zvárané, drôtené oká, mriežky, sieťovina a pletivo, potáhaných plastmi	kg	D	D	D	D	D	D	D	D	Woven, not welded, wire mesh, grill, netting and fencing, plastic coated
2593140000	Klince, cvočky, pripínáčky, vlnité aj skosené spony, svorky, sponky (okrem patriacich do položky 8305) a podobné výrobky, zo železa alebo ocele, nelisované za studena z drôtu	kg	D	D	D	D	D	D	D	D	Nails, tacks, drawing pins, corrugated nails, staples (other than those of heading 8305) and similar articles, of iron or steel not cold-pressed from wire
2593161300	Laminované pružiny a listy pružín, zo železa a ocele, spracované za tepla	kg	D	D	D	D	D	D	D	D	Iron or steel hot-worked laminated leaf-springs and leaves therefor
2593163300	Skrutkové, zvinuté tlakové pružiny, zo železa a ocele, spracované za studena	kg	63 637	65 571	61 381	35 292	23 804	19 616	78 712	269 301	Iron or steel cold-formed helical coil compression springs
2593163500	Skrutkové, zvinuté ťažné pružiny, zo železa a ocele, spracované za studena	kg	D	D	D	D	D	D	D	D	Iron or steel cold-formed helical coil tension springs
2593163700	Skrutkové pružiny, zo železa a ocele, spracované za studena (s výnimkou skrutkových valcových ťlakových pružín, skrutkových valcových ťažných pružín)	kg	D	D	D	D	D	D	D	D	Iron or steel cold-formed helical springs (excluding helical coil compression springs, helical coil tension springs)
2593165300	Ploché špirálové (vinuté) pružiny, zo železa a ocele	kg	D	D	D	D	D	D	D	D	Iron or steel flat spiral springs
2593166000	Pružiny zo železa alebo ocele (s výnimkou listovej pružiny a listov, skrutkových pružín, plochých špirálových pružín, diskových pružín)	kg	1 307 349	1 222 184	1 021 301	420 817	367 614	270 289	1 058 720	4 609 554	Iron or steel springs (excluding leaf-springs and leaves therefor, helical springs, flat spiral springs, discs springs)
2593173000	Protišmykové reťaze zo železa alebo ocele (s výnimkou reťazí na rezanie, alebo iných výrobkov kde reťaz má hlavnú a vedľajšiu úlohu, ochrany dvier upravené s reťazou, vymeriavacie reťaze)	kg	D	D	D	D	D	D	D	D	Iron or steel skid chain excluding chains fitted with cutting, or other articles in which chains play a subsidiary role, door guards finished with chains - surveying chains
2594118300	Sústružené matice zo železa alebo ocele z tyčí, profilov, alebo drôtov, z pevnej časti, s priemerom <=6mm	kg	D	D	D	D	D	D	D	D	Iron or steel nuts turned from bars, rods, profiles, or wire, of solid section, of a hole diameter <= 6 mm
2594119000	Výrobky so závitom, i. n., zo železa alebo ocele	kg	26 149	27 581	26 995	5 851	5 255	2 378	13 484	94 209	Threaded articles, n.e.c., of iron or steel
2594121000	Pružné podložky a ostatné poistné podložky	kg	D	D	D	D	D	D	D	D	Iron or steel spring washers and other lock washers
2594123000	Podložky zo železa alebo ocele (s výnimkou pružných podložiek)	kg	14 774	15 156	14 546	5 494	4 430	3 410	13 334	57 810	Iron or steel washers (excluding spring washers and other lock washers)
2594125000	Nity zo železa alebo ocele (vrátane dutých nitov) (s výnimkou rúrkových alebo nitov s rozštiepeným dierkom na rôzne použitia)	kg	D	D	D	D	D	D	D	D	Iron or steel rivets (including partly hollow rivets) (excluding tubular or bifurcated rivets for all purposes)
2594137000	Výrobky so závitom, z medi, i. n.	kg	D	D	D	D	D	D	D	D	Threaded articles of copper, n.e.c.
2599112700	Vane zo železa alebo ocele	ks / p/st	33 045	D	45 486	D	D	D	D	166 069	Baths of iron or steel
2599124500	Výrobky na stolovanie, kuchynské alebo ostatné výrobky pre domácnosť a ich časti a súčasti z ocele, iné ako nerezové; lakované alebo farbené	kg	D	662 280	D	D	D	D	D	2 257 761	Table, kitchen or household articles and parts thereof of steel other than stainless, varnished or painted

PRODSLOV	Názov výrobku	M.j. / Unit	1.štvrťrok / 1 st quarter	2.štvrťrok / 2 nd quarter	3.štvrťrok / 3 rd quarter	Október / October	November / November	December / December	4.štvrťrok / 4 th quarter	2012	Commodity name
2599212000	Pancierové alebo spevnené bezpečnostné schránky (sejfy), zosilene skrinky a dvere a depozitné skrinky do trezorov, zo základných kovov	kg	749 432	3 682 594	3 306 814	1 167 834	1 031 614	1 075 574	3 275 022	11 013 862	Armoured or reinforced safes, strongboxes and doors and safe deposit lockers for strongrooms, of base metal
2599217000	Príručné pokladnice na peniaze alebo dokumenty a podobne, zo základného kovu	EUR	D	D	D	D	D	D	D	D	Base metal cash or deed boxes and the like
2599220000	Registračné skrine, kartotéky, alebo vybavenie pre písacie stoly, zo základného kovu	EUR	D	171 599	D	D	D	D	D	642 174	Filing cabinets, card-index cabinets... or desk equipment of base metal
2599257000	Výrobky ako sú napr. spony, sponky, pracky, háčky, rámy s háčikmi..., časti a súčasti zo základných kovov	EUR	894 472	1 046 982	860 027	349 580	322 232	213 536	885 348	3 686 829	Articles such as clasps, frames with clasps..., parts of base metal
2599291900	Liate výrobky, zo železa alebo ocele, i. n.	kg	D	D	D	D	D	D	D	D	Cast articles of iron or steel, n.e.c.
2599292200	Kované alebo lisované výrobky zo železa alebo ocele, i. n.	kg	10 517 639	9 461 668	8 416 088	5 227 210	4 812 982	2 971 005	13 011 197	41 406 592	Forged or stamped articles of iron or steel, n.e.c.
2599292500	Výrobky zo železného alebo ocelového drôtu; pasce atď., krmníky, náhubky, matracové háky, másiarske háky, krytinové vešiaky, koše z papierového odpadu s výnimkou tienidlových rámov	kg	2 195 862	1 235 323	1 212 338	572 868	558 646	363 702	1 495 216	6 138 739	Finished products of iron/steel wire; snares, traps, etc, fodder ties, animal nose rings, mattress hooks, butchers' hooks, tile hangers, waste paper baskets excluding lampshade frames
2599293300	Palety a podobné plošiny na manipuláciu s tovarom zo železa alebo ocele	kg	2 678 728	1 703 564	2 304 209	881 578	1 330 810	691 786	2 904 174	9 590 675	Iron or steel pallets and similar platforms for handling goods
2599293500	Bubny a cievky na káble, hadice a pod., zo železa alebo ocele	kg	1 051 986	1 347 822	1 317 929	349 334	807 181	424 320	1 580 835	5 298 572	Iron or steel reels for cables, piping and the like
2599293700	Nemechanické vetráky, odkvapové žlaby, háky a podobné výrobky používané v stavebníctve zo železa alebo ocele (s výnimkou kovaných alebo lisovaných)	kg	D	D	D	D	D	D	D	D	Iron or steel non-mechanical ventilators, guttering, hooks and similar articles used in the building industry (excluding forged or stamped)
2599294500	Výrobky zo železa alebo z ocele, inde neuvedené	kg	63 399 704	67 305 530	65 342 367	24 648 049	21 028 427	14 629 220	60 305 696	256 353 297	Articles of iron or steel, n.e.c.
2599295500	Predmety z hliníka, inde neuvedené	kg	1 058 345	1 113 845	1 120 419	436 027	382 757	209 673	1 028 457	4 321 066	Articles of aluminium, n.e.c.
2599295800	Výrobky z meďi, i. n.	kg	37 935	54 318	47 333	19 513	13 486	6 983	39 982	179 568	Articles of copper, n.e.c.
2599297200	Výrobky zo zinku, i. n.	kg	613 512	873 392	891 595	328 991	228 082	80 968	638 041	3 016 540	Articles of zinc, n.e.c.
2599298300	Pružné hadice zo železa alebo ocele (s výnimkou gumených hadíc pripojených alebo spojených s vonkajším kovovým výstuhou, pružné hadice vyrobené pre strojné alebo vozidlové časti)	kg	D	D	D	D	D	D	D	D	Iron or steel flexible tubing (excluding rubber tubing incorporating or fitted with external metallic reinforcements, flexible tubing made into the form of machinery or vehicle parts)
2599298700	Značky, štíty, menovky a podobné platne, čísla, písmena a podobné symboly (s výnimkou osvetlených)	kg	83 674	104 633	95 131	39 998	28 720	34 214	102 932	386 370	Base metal sign-plates, name-plates, address-plates and similar plates, numbers, letters and other symbols (excluding illuminated)
261100001	Prázdne tlačené dosky plošných spojov	ks / p/st	D	D	D	D	D	D	D	D	Empty boards printed circuit
2611120000	Magnetrony, klystróny, mikrovlnné elektrónky, elektrónky a trubice	ks / p/st	D	D	D	D	D	D	D	D	Magnetrons, klystrons, microwave tubes, valves and tubes
2611212000	Polovodičové diódy	ks / p/st	D	D	D	D	D	D	D	D	Semiconductor diodes
2611215000	Tranzistory, iné ako fotocitlivé tranzistory	ks / p/st	D	D	D	D	D	D	D	D	Transistors, other than photosensitive transistors
2611218000	Polovodičové tyristory, diaky a triaky	ks / p/st	D	D	D	D	D	D	D	D	Semiconductor thyristors, diacs and triacs
2611228000	Montované piezoelektrické kryštály (vrátane kremeňov, oscilátorov a rezonátorov)	ks / p/st	D	D	D	D	D	D	D	D	Mounted piezo-electric crystals (including quartz, oscillator and resonators)
2611300600	Elektronické integrované obvody (okrem multičipových obvodov): procesory a riadiace (elektronické) obvody, tiež kombinované s pamäťami, meničmi, logickými obvodmi, zosilňovačmi, hodinami a synchronizačnými obvodmi alebo inými obvodmi	ks / p/st	D	D	D	D	D	D	D	D	Electronic integrated circuits (excluding multichip circuits): processors and controllers, whether or not combined with memories, converters, logic circuits, amplifiers, clock and timing circuits, or other circuits

PRODSLOV	Názov výrobku	M.j. / Unit	1.štvrťrok / 1 st quarter	2.štvrťrok / 2 nd quarter	3.štvrťrok / 3 rd quarter	Október / October	November / November	December / December	4.štvrťrok / 4 th quarter	2012	Commodity name
2611337001	Videorekordéry alebo prehrávače/záznamníky (vrátane laserových alebo digitálnych video diskových prehrávačov/záznamníkov) (s výnimkou kombinovaných s televíziou, na magnetickú pásku)	ks / p/st	D	D	D	D	D	D	D	D	Video recorders or player/recorders (incl. laser or digital video disc players/recorders) (excl. those combined with a television, for magnetic tape)
2611404000	Časti a súčasti obrazoviek CRT; časti a súčasti elektróniek a trubic so studenou katódou, so žeravenou katódou alebo s fotokatódou, inde neuvedené	EUR	8 502 103	19 890 989	17 486 496	7 089 709	8 556 343	6 616 424	22 262 476	68 142 064	Parts of cathode ray tubes; parts of thermionic, cold cathode or photo cathode valves and tubes, n.e.c.
2611407000	Časti diód, tranzistorov a podobných polovodičových prvkov, fotosenzitívnych polovodičových prvkov a fotovoltaických článkov, svetelných diód a montovaných piezoelektrických kryštálov	EUR	D	D	D	D	D	D	D	D	Parts of diodes, transistors and similar semiconductor devices, photosensitive semiconductor devices and photovoltaic cells, light-emitting diodes and mounted piezo-electric crystals
2611409000	Časti integrovaných obvodov a mikrozostáv (s výnimkou obvodov pozostávajúcich výhradne z pasívnych prvkov)	EUR	9 072 299	8 428 319	8 348 433	3 182 933	3 721 922	2 305 844	9 210 699	35 059 750	Parts of integrated circuits and microassemblies (excluding circuits consisting solely of passive elements)
2612102000	Neizolované viacvrstvové dosky plošných spojov	ks / p/st	D	D	D	D	D	D	D	D	Bare multilayer printed circuit boards
2612105000	Dosky plošných spojov iné ako viacvrstvové	ks / p/st	3 791 285	4 527 055	3 461 057	1 417 862	1 431 215	977 659	3 826 736	15 606 133	Bare printed circuit boards other than multilayer
2612108000	Pasívne siete (vrátane odporových a/alebo kondenzátorových sietí) (s výnimkou rezistorových a kondenzátorových polí, dosiek obsahujúcich aktívne prvky, hybridné prvky)	ks / p/st	D	D	D	D	D	D	D	213 514	Passive networks (including networks of resistors and/or capacitors) (excluding resistor chip arrays, capacitor chip arrays, boards containing active components, hybrids)
2612300000	Smart karty	ks / p/st	D	D	D	D	D	D	D	D	Smart cards
2612910050	Služby týkajúce sa tlačených obvodov	EUR	D	D	D	D	D	D	D	D	Services connected with printing of circuits
2620165000	Klávesnice a snímače	ks / p/st	D	D	D	D	D	D	D	D	Keyboards
2620166000	Ostatné vstupné a výstupné jednotky, tiež obsahujúce pod spoločným krytom aj pamäťové jednotky	ks / p/st	D	D	D	D	D	D	D	D	Other input or output units, whether or not containing storage units in the same housing
2620170000	Monitory a projektory, používané najmä v systéme automatického spracovania údajov	ks / p/st	D	D	D	D	D	D	D	D	Monitors and projectors, principally used in an automatic data processing system
2620210000	Pamäťové jednotky	ks / p/st	D	D	D	D	D	D	D	D	Storage units
2620400000	Časti, súčasti a príslušenstvo na stroje položky HS 84.71; časti, súčasti a príslušenstvo vhodné na použitie k strojom alebo zariadeniam dvoch alebo viacerých položiek HS 84.69 až 84.72	EUR	132 479	94 230	104 198	D	D	D	D	D	Parts and accessories of the machines of heading 84.71; parts and accessories equally suitable for use with machines of two or more of the headings 84.69 to 84.72
2630232000	Prístroje na príjem, konverziu a prenos alebo obnovenie hlasu, obrazu alebo iných informácií, vrátane prístrojov na prepájanie a smerovanie	ks / p/st	19 171	18 637	16 417	6 449	7 177	5 178	18 804	73 029	Machines for the reception, conversion and transmission or regeneration of voice, images or other data, including switching and routing apparatus
2630233000	Telefónne súpravy (okrem linkových telefónnych súprav s bezdrôtovými mikrotelefónmi a telefónmi pre celulárnu sieť alebo pre ostatné bezdrôtové siete); videotelefony	ks / p/st	D	D	D	D	D	D	D	D	Telephone sets (excluding line telephone sets with cordless handsets and telephones for cellular networks or for other wireless networks); videophones
2630237000	Iné prístroje na prenos alebo príjem hlasu, obrazu alebo iných údajov, vrátane prístrojov na komunikáciu v drôtovej alebo bezdrôtovej sieti (taká ako miestna alebo rozsiahla sieť), iné ako prístroje na prenos alebo príjem, uvedené v položkách 8443, 8525,	ks / p/st	D	D	D	D	D	D	D	D	Other apparatus for the transmission or reception of voice, images or other data, including apparatus for communication in a wired or wireless network (such as a local or wide area network), other than transmission or reception apparatus of HS 84.43, 85.2
2630300000	Časti a súčasti elektrických telefónnych alebo telegrafických prístrojov	EUR	D	D	D	D	D	D	D	D	Parts of electrical telephonic or telegraphic apparatus

PRODSLOV	Názov výrobku	M.j. / Unit	1.štvrťrok / 1 st quarter	2.štvrťrok / 2 nd quarter	3.štvrťrok / 3 rd quarter	Október / October	November / November	December / December	4.štvrťrok / 4 th quarter	2012	Commodity name
2630401000	Teleskopické a prúťové antény na prenosné prístroje alebo na prístroje určené na zabudovanie do motorových vozidiel, vhodné na použitie výlučne alebo hlavne na prístroje položiek 8525 až 8528	ks / p/st	D	D	D	D	D	D	D	D	Telescopic and whip-type aerials for portable apparatus or for apparatus for fitting in motor vehicles, suitable for use solely or principally with the apparatus of headings 85.25 to 85.28
2630406000	Ostatné antény a časti a súčasti vhodné na použitie výlučne alebo hlavne na prístroje položiek 8525 až 8528	EUR	D	D	D	D	D	D	D	D	Other aerials and parts, suitable for use solely or principally with the apparatus of headings 85.25 to 85.28
2630407000	Skrine a puzdrá pre vysielacie a prijímacie prístroje na rozhlasové alebo televízne vysielanie, televízne kamery a pod.; časti a súčasti vhodné výlučne alebo hlavne s televíznymi kamerami, prijímacími prístrojmi na rozhlasové alebo televízne vysielanie, m	EUR	D	D	D	D	D	D	D	D	Cabinets and cases for transmission and reception apparatus for radio-broadcasting or television, television cameras, etc; parts suitable for use solely or principally with television cameras, reception apparatus for radio-broadcasting or television, and
2630508000	Elektrické ochranné alebo požiarne alarmy a podobné prístroje pre stavebníctvo	ks / p/st	D	D	D	D	D	D	D	D	Electric burglar or fire alarms and similar apparatus for buildings
2640204000	Farebné televízne projekčné zariadenia	ks / p/st	D	D	D	D	D	D	D	D	Colour television projection equipment
2640209000	Ostatné televízne prijímače tiež kombinované s rozhlasovými prijímačmi alebo s prístrojom na záznam alebo reprodukciu zvuku alebo videa, inde neuvedené	ks / p/st	D	D	D	D	D	D	D	D	Other television receivers, whether or not combined with radio-broadcast receivers or sound or video recording or reproduction apparatus n.e.c.
2640517000	Ostatné časti, súčasti a príslušenstvo z HS 85.19, 85.20 a 85.21	EUR	D	D	D	D	D	D	D	D	Other parts and accessories of HS 85.19, 85.20, 85.21
2640518000	Časti a súčasti prístrojov z HS 85.18	EUR	2 725 258	D	D	D	D	D	D	16 427 680	Parts of apparatus of HS 85.18
2651435900	Neelektrické nástroje a prístroje, na meranie alebo kontrolu napätia, prúdu, odporu alebo výkonu, bez záznamového zariadenia (s výnimkou univerzálnych meracích prístrojov, voltmetrov)	ks / p/st	D	D	D	D	D	D	D	D	Non-electronic instruments and apparatus, for measuring or checking voltage, current, resistance or power, without a recording device (excluding multimeters, voltmeters)
2651513900	Teplomery, nekombinované s inými prístrojmi a nekvapalinové, i. n.	ks / p/st	D	D	D	D	D	D	D	D	Thermometers, not combined with other instruments and not liquid filled, n.e.c.
2651527400	Neelektronické špirálové alebo kovové membránové merače tlaku (s výnimkou pre civilné lietadlá)	ks / p/st	D	D	D	D	D	D	D	D	Non-electronic spiral or metal diaphragm type pressure gauges (excluding for civil aircraft)
2651633000	Plynometry (vrátane kalibrovaných)	ks / p/st	D	D	D	D	D	D	D	D	Gas supply or production meters (including calibrated)
2651635000	Merače kvapalín alebo výrobné merače (vrátane kalibrovaných) (s výnimkou čerpadiel)	ks / p/st	D	D	D	D	D	D	D	D	Liquid supply or production meters (including calibrated) (excluding pumps)
2651637000	Elektromery alebo výrobné merače (vrátane kalibrovaných) (s výnimkou voltmetrov, ampérmetrov, wattmetrov a podobne)	ks / p/st	D	D	D	D	D	D	D	D	Electricity supply or production meters (including calibrated) (excluding voltmeters, ammeters, wattmeters and the like)
2651667000	Ostatné elektronické prístroje, nástroje... na meranie, kontrolu geometrických veličín	ks / p/st	D	D	D	D	D	D	D	D	Other electronic instruments, appliances,... for measuring or checking
2651668300	Ostatné prístroje, nástroje... na meranie, kontrolu geometrických veličín	ks / p/st	D	D	D	D	D	D	D	D	Other instruments, appliances,... for measuring or checking geometrical quantities
2651701500	Termostaty: elektronické	ks / p/st	D	D	D	D	D	D	D	D	Electronic thermostats
2651701900	Termostaty: neelektronické	ks / p/st	D	D	D	D	D	D	D	D	Non-electronic thermostats
2651709000	Nástroje a prístroje, regulačné alebo kontrolné, i. n.	ks / p/st	3 517	4 556	4 591	1 831	1 690	699	4 220	16 884	Instruments and apparatus, regulating or controlling, n.e.c.
2651820000	Časti a súčasti a príslušenstvo pre tovar zahrnutý v 26.51.12, 26.51.32, 26.51.33, 26.51.4 a 26.51.5; mikrotomy; časti a súčasti inde neuvedené	EUR	2 326 057	2 594 475	1 913 679	642 065	572 556	1 255 175	2 469 796	9 304 007	Parts and accessories for the goods of 26.51.12, 26.51.32, 26.51.33, 26.51.4 and 26.51.5; microtomes; parts n.e.c.
2651843300	Časti, súčasti a príslušenstvo elektromerov alebo výrobných meračov	EUR	1 324 605	1 483 150	1 073 538	326 932	555 259	458 396	1 340 587	5 221 880	Parts and accessories for electricity supply or production meters

PRODSLOV	Názov výrobku	M.j. / Unit	1.štvrťrok / 1 st quarter	2.štvrťrok / 2 nd quarter	3.štvrťrok / 3 rd quarter	Október / October	November / November	December / December	4.štvrťrok / 4 th quarter	2012	Commodity name
2651843500	Časti, súčasti a príslušenstvo plynomerov alebo kvapalinových meračov alebo výrobných meračov s výnimkou pre kvapalinové čerpadlá	EUR	16 331 163	16 060 016	13 203 563	5 122 932	5 303 156	5 042 188	15 468 276	61 063 018	Parts and accessories for gas or liquid supply or production meters excluding for pumps for liquids
2651845000	Časti, súčasti a príslušenstvo k prístrojom z HS 90.29	EUR	D	D	D	D	D	D	D	D	Parts and accessories of HS 90.29
2651852000	Časti, súčasti a príslušenstvo nástrojov, zariadení a strojov z HS 90.31	EUR	D	D	D	D	D	D	D	D	Parts and accessories of instruments, appliances and machines of HS 90.31
2652287000	Časové spínače, s hodinami alebo hodinkovým strojčekom alebo so synchronným motorom (vrátane spínačov na zapínanie alebo vypínanie obvodov elektrických prístrojov)	ks / p/st	D	D	D	D	D	D	D	D	Time switches, with clock or watch movement or with synchronous motor (including switches for making and breaking the circuit supplying electrical apparatus)
2660143900	Časti, súčasti a príslušenstvo k pomôckam pre slabo počujúcich (s výnimkou na slúchadlá, zosilňovače a podobne)	EUR	D	D	D	D	D	D	D	D	Parts and accessories of hearing aids (excluding for headphones, amplifiers and the like)
2660910050	Služby súvisiace s výrobou zdravotníckych nástrojov	EUR	D	D	D	D	D	D	D	D	Medical instrument manufacturing services
2670190000	Časti, súčasti a príslušenstvo fotografického zariadenia	EUR	D	D	D	D	D	D	D	D	Parts and accessories of photographic equipment
2670239000	Ostatné optické zariadenia, prístroje a nástroje, i.n. v HS 90	EUR	D	D	D	D	D	D	D	D	Other optical appliances and instruments, n.e.c. in HS 90
2711103000	Motory a generátory na jednosmerný prúd s výkonom >37,5W ale <=750W (s výnimkou štartovacích motorov pre motory s vnútorným spaľovaním)	ks / p/st	D	D	D	D	D	D	D	D	DC motors and generators of an output > 37.5 W but <= 750 W (excluding starter motors for internal combustion engines)
2711105000	Motory a generátory na jednosmerný prúd s výkonom > 750 W ale <=750 kW	ks / p/st	D	D	D	D	D	D	D	D	DC motors and DC generators of an output > 750 W but <= 75 kW
2711210000	Univerzálne motory na striedavý/jednosmerný prúd a dynamá: s výkonom N>37,5 W	ks / p/st	D	D	D	D	D	D	D	D	Universal AC/DC motors of an output > 37.5 W
2711223000	Jednofázové motory na striedavý prúd s výkonom <=750W	ks / p/st	D	D	D	D	D	D	D	D	Single-phase AC motors of an output <= 750 W
2711240300	Viacfázové motory na striedavý prúd, s výkonom 0,75 kW<N<=7,5 kW	ks / p/st	D	D	D	D	D	D	D	D	Multi-phase AC motors of an output > 0.75 kW but <= 7.5 kW
2711317000	Generátorové agregáty so vznetrovými motormi, s výkonom > 750 kVA	ks / p/st	D	D	D	D	D	D	D	D	Generating sets with compression-ignition engines of an output > 750 kVA
2711412000	Transformátory s pracovným kvapalinovým dielektrikom, s výkonom: N<=650 kVA	ks / p/st	D	D	D	D	D	D	D	D	Liquid dielectric transformers having a power handling capacity <= 650 kVA
2711426000	Ostatné transformátory s výkonom presahujúcim 1 kVA, ale nepresahujúcim 16 kVA	ks / p/st	30 597	23 320	15 850	3 144	6 793	1 897	11 834	81 601	Other transformers, having a power handling capacity > 1 kVA but <= 16 kVA
2711433000	Transformátory, i. n., s výkonom 16 kVA<N<=500 kVA	ks / p/st	734	966	777	239	271	161	671	3 148	Transformers, n.e.c., having a power handling capacity > 16 kVA but <= 500 kVA
2711503000	Usmerňovače (s výnimkou druhov používaných s telekomunikačnými prístrojmi, strojmi na automatické spracovanie údajov a ich jednotkami)	ks / p/st	D	D	D	D	D	D	D	D	Rectifiers (excl. of a kind used with telecommunication apparatus, automatic data-processing machines and units thereof)
2711503300	Statické meniče, nabíjače akumulátorov	ks / p/st	169	674	453	D	174	D	257	1 553	Accumulator chargers
2711504000	Napájacie zdroje (pre zariadenia na automatické spracovanie údajov)	ks / p/st	136 690	140 945	130 809	44 376	43 950	44 812	133 138	541 582	Power supply units for telecommunication apparatus, automatic data-processing machines and units thereof
2711505300	Striedače, s výkonom <=7,5kVA	ks / p/st	D	D	D	D	D	D	88	274	Inverters having a power handling capacity <= 7.5 kVA
2711505500	Striedače, s výkonom >7,5kVA	ks / p/st	D	D	D	D	D	D	D	D	Inverters having a power handling capacity > 7.5 kVA

PRODSLOV	Názov výrobku	M.j. / Unit	1.štvrťrok / 1 st quarter	2.štvrťrok / 2 nd quarter	3.štvrťrok / 3 rd quarter	Október / October	November / November	December / December	4.štvrťrok / 4 th quarter	2012	Commodity name
2711507000	Statické meniče (s výnimkou polykryštalických polovodičov, meničov špeciálne konštruovaných na zváranie, bez zväracieho zariadenia, akumulátorových nabíjačok, usmerňovačov)	ks / p/st	16 522	18 240	8 774	3 553	3 373	4 180	11 106	54 642	Static converters (excluding polycrystalline semiconductors, converters specially designed for welding, without welding equipment, accumulator chargers, rectifiers, inverters)
2711508000	Induktory (s výnimkou indukčných cievok, vychyľovacích cievok pre katódové lúčové trubice, pre výbojky a výbojkové trubice)	ks / p/st	1 243 019	1 428 852	1 205 173	676 404	611 557	299 972	1 587 933	5 464 977	Inductors (excluding induction coils, deflection coils for cathode-ray tubes, for discharge lamps and tubes)
2711610000	Časti a súčasti vhodné pre stroje z čísel HS 85.01 alebo 85.02	EUR	5 590 137	7 374 745	8 413 625	2 905 348	2 260 769	1 042 098	6 208 215	27 586 722	Parts suitable for machines of HS 85.01 or 85.02
2711620500	Časti transformátorov a induktorov (s výnimkou feritových jadier)	EUR	3 379 063	2 785 238	2 657 316	865 663	950 673	630 661	2 446 997	11 268 614	Parts of transformers and inductors (excluding ferrite cores)
2711620700	Časti a súčasti statických meničov	EUR	28 060 694	25 609 749	22 721 688	7 802 903	5 910 274	10 424 090	24 137 267	100 529 398	Parts of static converters
2712223000	Automatické vypínače obvodov: pre napätie <=1000V, pre prúd I<=63 A	ks / p/st	D	D	D	D	D	D	D	D	Automatic circuit breakers for a voltage <= 1 kV and for a current <= 63 A
2712243500	Relé pre napätie U<=60 V a prúd I>2 A	ks / p/st	D	D	D	D	D	D	D	D	Relays for a voltage <= 60 V and for a current > 2 A
2712315000	Programovateľné pamäťové riadiace prvky, pre napätie U<=1000 V	ks / p/st	D	D	D	D	D	D	D	D	Programmable memory controllers for a voltage <= 1 kV
2712317000	Ostatné základne na elektrické ovládanie, rozvod elektrického prúdu, pre napätie U<=1000 V	ks / p/st	626	834	730	328	364	256	948	3 138	Other bases for electric control, distribution of electricity, voltage <= 1000 V
2712403000	Rozvádzače, rozvodné panely, konzoly, ovládacie stoly, pulty, skrine a iné základne pre riadenie elektriny alebo prenos elektriny (s výnimkou tých zariadení vybavených prístrojmi)	ks / p/st	5 950	2 552	2 196	1 248	765	438	2 451	13 149	Boards, panels, consoles, desks, cabinets and other bases for apparatus for electric control or the distribution of electricity (excluding those equipped with their apparatus)
2712409000	Ostatné časti a súčasti zariadení z HS 85.35, 85.36, 85.37	EUR	8 372 235	10 785 632	10 202 546	4 332 499	3 417 888	2 466 111	10 216 498	39 576 911	Other parts of apparatus of 85.35, 85.36, 85.37
2731110000	Káble z optických vlákien umelé z individuálnych obalených vlákien so spojením s elektrickým vodičom alebo bez neho alebo s prípojkami alebo bez nich	kg	98 866	85 550	74 584	32 709	19 884	22 515	75 108	334 108	Optical fibre cables made up of individually sheathed fibres whether or not assembled with electric conductors or fitted with connectors
2732120000	Izolované koaxiálne káble a iné koaxiálne elektrické vodiče na prenos dát a riadiace funkcie s prípojkami alebo bez nich	kg	3 599 290	2 998 067	3 133 968	1 071 563	1 071 194	593 353	2 736 110	12 467 435	Insulated coaxial cables and other coaxial electric conductors for data and control purposes whether or not fitted with connectors
2732134000	Ostatné elektrické vodiče na napätie nepresahujúce 1000 V, vybavené prípojkami	kg	1 772 509	1 822 020	1 979 066	765 291	730 997	507 863	2 004 151	7 577 746	Other electric conductors, for a voltage <= 1000 V, fitted with connectors
2732138000	Ostatné elektrické vodiče na napätie nepresahujúce 1000 V, nevybavené prípojkami	kg	1 291 836	1 185 541	1 280 632	454 575	414 563	262 901	1 132 039	4 890 048	Other electric conductors, for a voltage <= 1000 V, not fitted with connectors
2732140000	Izolované elektrické vodiče pre napätie >1000V s výnimkou vinutých drôtov, koaxiálnych káblov a iných koaxiálnych elektrických vodičov, zapalovacích a iných drôtových sústav používaných vo vozidlách, lietadlách, lodiach	kg	D	D	D	D	D	D	D	D	Insulated electric conductors for voltage >1000V (excluding winding wire, coaxial cable and other coaxial electric conductors, ignition and other wiring sets used in vehicles, aircraft, ships)
2733110000	Elektrické prístroje na spínanie elektrických obvodov s napätím <=1kV (vrátane stlačacích a rotačných ovládačov spínačov)(s výnimkou relé)	ks / p/st	D	D	D	D	D	D	D	D	Electrical apparatus for switching electrical circuits for a voltage <= 1 kV (including push-button and rotary switches) (excluding relays)
2733120000	Objímky žiaroviek pre napätie U<=1000 V	ks / p/st	D	D	D	D	D	D	D	D	Lamp-holders for a voltage <= 1 kV
2733131000	Zástrčky a zásuvky pre koaxiálne káble, pre napätie U<=1000 V	ks / p/st	D	D	D	187	D	D	1 311	3 385	Plugs and sockets for coaxial cables for a voltage <= 1 kV
2733135000	Zástrčky a zásuvky iné než pre plošné spoje alebo koaxiálne káble, pre napätie U<=1000 V	ks / p/st	462 882	457 716	506 942	176 503	141 199	92 388	410 090	1 837 630	Plugs and sockets for a voltage <= 1 kV (excluding for coaxial cables, for printed circuits)
2733137000	Prípojky a kontakty pre dróty, svorkovnice, pre napätie U<=1000 V	ks / p/st	110 498 626	D	D	D	D	D	D	409 034 407	Connections and contact elements for wires and cables for a voltage <= 1 kV

PRODSLOV	Názov výrobku	M.j. / Unit	1.štvrtrok / 1 st quarter	2.štvrtrok / 2 nd quarter	3.štvrtrok / 3 rd quarter	Október / October	November / November	December / December	4.štvrtrok / 4 th quarter	2012	Commodity name
2733138000	Ostatné zariadenia pre prípojky k alebo v elektrickom obvode pre napätie U<=1000 V	ks / p/st	1 738 780	1 386 436	1 221 903	859 483	653 654	292 748	1 805 885	6 153 004	Other apparatus for connections to or in electrical circuit, voltage <= 1000 V
2733143000	Izolačné časti z plastov, pre elektrické stroje, prístroje alebo zariadenia (s výnimkou elektrických izolátorov)	kg	D	D	D	D	D	D	D	D	Insulating fittings of plastic, for electrical machines, appliances or equipment (excluding electrical insulators)
2740130000	Žiarovky s výkonom <=200 W, pre napätie U>100 V vrátane reflektorov s výnimkou ultrafialových alebo infračervených, halogénových s wolfrámovým vláknom – „zapečatené“ svetlomety	ks / p/st	D	D	D	D	D	D	D	D	Filament lamps of a power <= 200 W and for a voltage > 100 V including reflector lamps (excluding ultraviolet, infrared lamps, tungsten halogen filament lamps and sealed beam lamp units)
2740146000	Žiarovky pre motocykle alebo iné motorové vozidlá okrem žiaroviek do svetlometov, halogénové žiarovky s wolfrámovým vláknom	ks / p/st	D	D	D	D	D	D	D	D	Filament lamps for motorcycles or other motor vehicles excluding sealed beam lamp units, tungsten halogen lamps
2740155000	Ostatné výbojky (iné ako ultrafialové žiarovky)	ks / p/st	D	D	D	D	D	D	D	D	Other discharge lamps (excluding ultraviolet lamps)
2740240000	Svetelné znaky, svetelné názvy a podobne (vrátane dopravných značiek)	ks / p/st	11 821	11 711	19 038	13 583	9 862	2 572	26 017	68 587	Illuminated signs, illuminated name-plates and the like (including road signs)
2740250000	Lustre a ostatné elektrické stropné alebo stenové svietidlá (s výnimkou typov používaných pre osvetlenie verejných priestranstiev alebo priechodov)	ks / p/st	770 304	693 061	681 685	252 160	242 384	151 096	645 640	2 790 690	Chandeliers and other electric ceiling or wall lighting fittings (excluding those used for lighting public open spaces or thoroughfares)
2740330000	Svetlomety a reflektory (vrátane pre divadelné súpravy, fotografické alebo filmové štúdiá)	ks / p/st	D	D	D	D	D	D	D	D	Searchlights and spotlights (including for stage sets, photographic or film studios)
2740391000	Elektrické svetlá alebo vizuálne signalizačné zariadenie pre motorové vozidlá (s výnimkou elektrických žiaroviek alebo výbojok, "zapečatených" svetlometov, ultrafialových, infračervených lúčov a oblúkoviek)	kg	2 149 215	2 174 668	2 023 779	789 903	782 664	498 502	2 071 069	8 418 731	Electrical lighting or visual signalling equipment for motor vehicles (excluding electric filament or discharge lamps, sealed beam lamp units, ultraviolet, infrared and arc lamps)
2740393000	Elektrické lampy a časti svietidiel, z plastov a iných materiálov, používané pre žiarovky a rúrkové fluorescenčné lampy	ks / p/st	7 424	8 763	7 290	3 689	3 271	2 289	9 249	32 726	Electric lamps and lighting fittings, of plastic and other materials, of a kind used for filament lamps and tubular fluorescent lamps
2740410000	Časti elektrických žiaroviek alebo výbojok (vrátane "zapečatených" svetlometov, ultrafialových alebo infračervených lúčov, oblúkoviek)	EUR	D	D	D	D	D	D	D	D	Parts for electric filament or discharge lamps (including sealed beam lamp units, ultraviolet or infrared lamps, arc lamps)
2740425000	Časti a súčasti (s výnimkou sklenených alebo plastových) lúčov a svietidiel, atď.	EUR	186 960	88 108	93 723	33 562	14 896	17 662	66 120	434 911	Parts (excluding of glass or plastics) of lamps and lighting fittings, etc
2751130000	Práčky a stroje na chemické čistenie používané v domácnostiach	ks / p/st	D	D	D	D	D	D	D	D	Cloth washing and drying machines, of the household type
2751256000	Elektrické ohrievače vody a ponorné ohrievače (s výnimkou prietokových ohrievačov)	ks / p/st	15 234	17 243	14 461	6 004	3 382	2 232	11 618	58 556	Electric water heaters and immersion heaters (excluding instantaneous water heaters)
2751265000	Elektrické radiátory, konvektory na vykurovanie alebo so zabudovaným ventilátorom	ks / p/st	624	763	662	518	304	300	1 122	3 171	Electric radiators, convection heaters and heaters or fires with built-in fans
2751281000	Domáce elektrické variče, aspoň s rúrou a varnou platňou (vrátane kombinovaných plynovo-elektrických zariadení)	ks / p/st	D	D	D	D	D	D	D	D	Domestic electric cookers with at least an oven and a hob (including combined gas-electric appliances)
2751303000	Časti a súčasti elektromechanických zariadení pre domácnosť so vstavaným elektrickým motorom (okrem časti a súčasti vysávačov)	EUR	6 741 051	6 471 471	6 956 084	3 173 697	2 605 055	1 804 492	7 583 244	27 751 850	Parts for electro-mechanical domestic appliances with a self-contained electric motor (excluding parts for vacuum cleaners)
2751307000	Časti a súčasti zariadení z HS 85.16	EUR	D	D	D	D	D	D	D	D	Parts of appliances of 85.16
2752111300	Domáce plynové spotrebiče na varenie, ohrievače tanierov, s rúrou zo železa alebo ocele (vrátane tých s pomocným ohrievačom ústredného kúrenia, oddelených rúr na oba plyny a iné palivá)	ks / p/st	D	D	D	D	D	D	D	D	Iron or steel gas domestic cooking appliances and plate warmers, with an oven (including those with subsidiary boilers for central heating, separate ovens for both gas and other fuels)

PRODSLOV	Názov výrobku	M.j. / Unit	1.štvrťrok / 1 st quarter	2.štvrťrok / 2 nd quarter	3.štvrťrok / 3 rd quarter	Október / October	November / November	December / December	4.štvrťrok / 4 th quarter	2012	Commodity name
2752111500	Domáce plynové spotrebiče na varenie, ohrievače tanierov, zo železa alebo ocele (vrátane tých s pomocným ohrievačom ústredného kúrenia, oddelených rúr na oba plyny a iné palivá) (s výnimkou tých s rúrou)	ks / p/st	D	D	D	D	D	D	D	D	Iron or steel gas domestic cooking appliances and plate warmers (including those with subsidiary boilers for central heating, for both gas and other fuels; excluding those with ovens)
2752119000	Ostatné zariadenia na prípravu stravy a ohrievače tanierov v domácnosti, zo železa, ocele alebo medi, neelektrické	ks / p/st	20 589	15 279	18 385	6 821	7 711	3 217	17 749	72 002	Other domestic cooking appliances and plate warmers, of iron or steel or of copper, non electric
2752127000	Domáce zariadenia na pevné palivo zo železa alebo ocele [vrátane ohrievačov, roštov, ohnísk a košov (na žeravé uhlie); s výnimkou spotrebičov na varenie a ohrievačov tanierov]	ks / p/st	8 363	8 535	10 522	3 862	3 806	2 192	9 860	37 280	Iron or steel solid fuel domestic appliances, including heaters, grates, fires and braziers (excluding cooking appliances and plate warmers)
2752140000	Neelektrické prietokové alebo zásobníkové ohrievače vody	ks / p/st	D	D	D	D	D	D	D	D	Non-electric instantaneous or storage water heaters
2752200000	Časti zo železa alebo ocele na kachle, sporáky, rošty, variče, ražne, koše (na žeravé uhlie), plynové prstence, ohrievače tanierov a podobné neelektrické domáce spotrebiče na plyn, kvapalinové alebo pevné palivo zo železa alebo ocele	EUR	D	D	D	D	D	D	D	D	Iron or steel parts for iron or steel stoves, ranges, grates, cookers, barbecues, braziers, gas-rings, plate warmers and similar non-electric domestic appliances for gas, liquid or solid fuels
2790115000	Stroje s predkladateľskými alebo slovníkovými funkciami, anténové zosilňovače a ostatné elektrické stroje a zariadenia a prístroje, ktoré majú individuálne funkcie, inde v HS 85 nešpecifikované ani nezahnuté (okrem solárnych lôžok, solárnych svietidiel a	EUR	D	D	1 001 695	D	D	D	D	2 811 381	Machines with translation or dictionary functions, aerial amplifiers and other electrical machines and apparatus, having individual functions, not specified or included elsewhere in HS 85 (excluding sunbeds, sunlamps and similar suntanning equipment)
2790128000	Izolačné fitingy, i. n., pre elektrické stroje..., inštalračné rúrky...	kg	D	D	D	D	D	D	D	D	Insulating fittings for electrical purposes, of materials other than ceramics or plastics; electrical conduit tubing and joints therefor, of base metal lined with insulating material
2790133000	Uhlíkové elektródy pre elektrické pece	kg	D	D	D	D	D	D	D	D	Carbon electrodes for furnaces
2790137000	Uhlíkové kefy	kg	D	D	D	D	D	D	D	D	Carbon brushes
2790139000	Výrobky z grafitu alebo iného uhlíka na elektrické účely (s výnimkou uhlíkových elektród a kief)	kg	D	D	D	D	D	D	D	D	Articles of graphite or other carbon for electrical purposes (excluding carbon electrodes and brushes)
2790205000	Návestné panely [vrátane prístrojov so zabudovanými diódami vyžarujúcimi svetlo (LED)]	kg	D	D	D	D	D	D	D	D	Indicator panels incorporating light emitting diodes (LED)
2790314500	Stroje a prístroje na odporové zväranie kovov	ks / p/st	D	D	D	D	D	D	D	D	Electric machines and apparatus for resistance welding of metal
2790315400	Elektrické stroje a prístroje na oblúkové zväranie kovov, plne alebo čiastočne automatizované (vrátane plazmového oblúku)	ks / p/st	227	D	D	D	D	D	D	435	Fully or partly automatic electric machines for arc welding of metals (including plasma arc)
2790316300	Ostatné prístroje na ručné zväranie, pomocou obalených elektród	ks / p/st	D	D	D	D	D	D	D	D	Other for manual welding with coated electrodes
2790317200	Ostatné prístroje na oblúkové zväranie v ochrannej atmosfére	ks / p/st	D	D	D	D	D	D	D	D	Other shielded arc welding
2790319100	Elektrické stroje a prístroje na zväranie termoplastických materiálov (s výnimkou drôtu používaného na výrobu polovodičových zariadení)	ks / p/st	D	D	D	D	D	D	D	D	Electrical machines and apparatus for welding thermoplastic materials (excl. wire bonders of a kind used for the manufacture of semiconductor devices)
2790320000	Časti, súčasti strojov, prístrojov a zariadení z HS 85.15	EUR	D	583 235	D	D	D	D	D	2 312 364	Parts of machines and apparatus of HS 85.15

PRODSLOV	Názov výrobku	M.j. / Unit	1.štvrťrok / 1 st quarter	2.štvrťrok / 2 nd quarter	3.štvrťrok / 3 rd quarter	Október / October	November / November	December / December	4.štvrťrok / 4 th quarter	2012	Commodity name
2790333000	Časti elektrických signalizačných, bezpečnostných alebo dopravu riadiacich zariadení pre železnice, električky, cesty, vnútorné vodné cesty, parkovacie zariadenia, prístavné a letiskové zariadenia	EUR	D	D	D	D	D	D	D	3 110 135	Parts of electrical signalling, safety or traffic control equipment for railways, tramways, roads, inland waterways, parking facilities, port installations and airfields
2790335000	Časti a súčasti zariadení z HS 85.31	EUR	D	D	D	D	D	D	D	D	Parts of apparatus of 85.31
2790337000	Časti a súčasti elektrických strojov/prístrojov s individuálnymi funkciami, i. n.	EUR	31 371 602	33 023 816	29 472 058	10 746 027	8 693 601	6 708 882	26 148 510	120 015 986	Parts of electrical machines/apparatus with individual functions, n.e.c.
2790339000	Elektrické časti a súčasti strojov, prístrojov alebo zariadení, i. n.	EUR	5 228 051	3 178 725	3 237 506	1 218 305	1 453 985	1 712 239	4 384 529	16 028 811	Electrical parts of machinery or apparatus, n.e.c.
2790406000	Elektromagnety a elektromagnetické zdvíhacie hlavy a ich časti a súčasti (iné ako magnety na lekárske použitie); elektromagnety alebo permanentné magnety; skľučovadlá a ostatné podobné upínacie zariadenia, inde neuvedené	kg	D	D	D	D	D	D	D	D	Electromagnets and electromagnetic lifting heads, and their parts (excluding magnets for medical use); electromagnetic or permanent magnet chucks, clamps and similar holding devices and their parts, n.e.c.
2790701000	Elektrické signalizačné, bezpečnostné alebo dopravu riadiace zariadenia pre železnice alebo električky	EUR	D	D	D	D	D	D	D	D	Electrical signalling, safety or traffic control equipment for railways or tramways
2811133300	Vznetové piestové motory s vnútorným spaľovaním na priemyselné použitie (dieselové alebo polodieselové), s výkonom 15kW<N<=30kW	ks / p/st	D	D	D	D	D	D	D	D	Industrial use compression-ignition internal combustion piston engines (diesel or semi-diesel) of a power > 15 kW but <= 30 kW
2811133500	Vznetové piestové motory s vnútorným spaľovaním na priemyselné použitie (dieselové alebo polodieselové), s výkonom 30kW<N<=50kW	ks / p/st	D	D	D	D	D	D	D	D	Industrial use compression-ignition internal combustion piston engines (diesel or semi-diesel) of a power > 30 kW but <= 50 kW
2811410000	Časti a súčasti zapalovacích motorov s vnútorným spaľovaním (s výnimkou leteckých)	EUR	D	D	D	D	D	D	D	D	Parts suitable for use solely or principally with spark-ignition internal combustion piston engines (excluding for aircraft engines)
2811420000	Časti a súčasti pre dieselové motory	EUR	D	516 016	D	D	D	D	D	1 303 626	Parts suitable for use solely or principally with compression-ignition internal combustion piston engines
2812113000	Hydraulické valce	ks / p/st	21 795	21 400	9 140	3 924	4 365	3 941	12 230	64 565	Hydraulic cylinders
2812120000	Rotačné hydraulické a pneumatické motory	ks / p/st	D	D	D	D	D	D	D	D	Rotating hydraulic and pneumatic motors
2812132000	Hydraulické čerpadlá (radiálny piest)	ks / p/st	D	D	D	D	D	D	D	D	Hydraulic pumps (radial piston)
2812135000	Hydraulické čerpadlá (zubové)	ks / p/st	D	D	D	D	D	D	D	D	Hydraulic pumps (gear)
2812145000	Regulačné ventily pre oleohydraulické prevody pre rúry, plášte kotlov, zásobníkov, nádob a pod.	kg	D	D	D	D	D	D	D	D	Valves for the control of oleohydraulic power transmission for pipes, boiler shells, tanks, vats and the like
2812163000	Hydraulické systémy (kompresor s prírubovým motorovým pohonom)	ks / p/st	D	D	D	D	D	D	D	D	Hydraulic systems (power packs with actuators)
2812168000	Hydraulické systémy (kompresor s prírubovým motorom) (s výnimkou pohonov)	ks / p/st	D	D	D	D	D	D	D	D	Hydraulic systems (power packs) (excluding actuators)
2812200000	Časti a súčasti zariadení na kvapalinový pohon	EUR	9 229 347	7 816 236	6 409 380	2 160 996	2 166 267	1 295 828	5 623 091	29 078 054	Parts of fluid power equipment
2813148000	Ostatné čerpadlá na kvapaliny, elevátory na kvapaliny	ks / p/st	D	D	D	D	D	D	D	D	Other liquid pumps, liquid elevators
2813230000	Kompresory používané v chladiacich zariadeniach	ks / p/st	D	D	D	D	D	D	D	D	Compressors for refrigeration equipment
2813253000	Turbokompresory, jednostupňové	ks / p/st	D	D	D	D	D	D	D	D	Turbo-compressors, single stage
2813263000	Piestové odsávacie kompresory, pracujúce s merným pretlakom nepresahujúcim 15 barov a prietokom za hodinu <= 60m3	ks / p/st	D	D	D	D	D	D	D	D	Reciprocating displacement compressors having a gauge pressure capacity <= 15 bar, giving a flow <= 60 m3/hour
2813310000	Časti a súčasti čerpadiel na kvapaliny a elevátorov na kvapaliny	EUR	10 834 415	8 995 387	7 833 463	2 785 740	2 669 710	1 776 456	7 231 906	34 895 171	Parts of pumps for liquids and for liquid elevators
2813320000	Časti a súčasti vzduchových/vákuových čerpadiel, vývev, vzduchových/plynových kompresorov, ventilátorov, digestorov	EUR	4 388 448	5 590 689	1 577 592	2 556 797	D	D	6 114 882	17 671 611	Parts of air and vacuum pumps, of air and gas compressors, of fans, and of hoods

PRODSLOV	Názov výrobku	M.j. / Unit	1.štvrťrok / 1 st quarter	2.štvrťrok / 2 nd quarter	3.štvrťrok / 3 rd quarter	Október / October	November / November	December / December	4.štvrťrok / 4 th quarter	2012	Commodity name
2814118000	Poistné alebo odvodušňovacie ventily na potrubia, kotly, nádrže, vane alebo podobné kade	kg	D	D	D	D	D	D	D	D	Safety or relief valves for pipes, boiler shells, tanks, vats and the like
2814123500	Kohútiky, kohúty a ventily pre odpady, umývadlá, bidety, vodné cisterny atď. s výnimkou ventilov na redukciu tlaku alebo oleohydraulické/pneumatické prevody, spätných ventilov, poistných/odvodušňovacích/zmiešavacích ventilov	kg	D	D	D	D	D	D	D	D	Taps, cocks and valves for sinks, wash basins, bidets, water cisterns etc excluding valves for pressure-reducing/oleohydraulic transmissions, check, safety, relief and mixing valves
2814125300	Ventily radiátorov ústredného kúrenia, termostatické	kg	D	D	D	D	D	D	D	D	Central heating radiator thermostatic valves
2814125500	Ventily radiátorov ústredného kúrenia, ostatné	kg	D	D	D	D	D	D	D	D	Central heating radiator valves, other
2814131500	Regulačné ventily pre rúry, plášte kotlov, zásobníkov atď. s výnimkou ventilov na redukciu tlaku alebo oleohydraulické/pneumatické prevody, spätné ventily, poistné/odvodušňovacie ventily, regulátory teploty	kg	D	D	D	D	D	D	D	D	Process control valves for pipes, boiler shells, tanks etc excluding valves for pressure-reducing or oleohydraulic/pneumatic power transmissions, check, safety/relief valves, temp. regulators
2814200000	Časti a súčasti kohútikov, kohútov, ventilov a podobných výrobkov pre rúry, plášte kotlov, zásobníkov, nádob a podobne (vrátane ventilov na redukciu tlaku a ventilov na termostatickú kontrolu)	EUR	6 294 936	5 420 910	4 583 231	1 765 041	1 842 441	1 443 434	5 050 916	21 349 993	Parts for taps, cocks, valves and similar appliances for pipes, boiler shells, tanks, vats and the like (including for pressure reducing-valves and thermostatically controlled valves)
2815103000	Gulôčkové ložiská	kg	23 193 581	22 780 571	21 688 324	8 341 888	8 743 121	5 347 671	22 432 680	90 095 156	Ball bearings
2815105300	Axiálne kuželíkové ložiská (vrátane kuželových a kuželíkových zostáv)	kg	D	D	D	D	D	D	D	D	Tapered roller bearings (including cone and tapered roller assemblies)
2815105500	Súdkové ložiská	kg	D	D	D	D	D	D	D	D	Spherical roller bearings
2815105700	Valčkové ložiská (s výnimkou ihlových ložísk)	kg	1 820 163	1 573 102	1 323 812	D	369 020	D	1 056 128	5 773 205	Cylindrical roller bearings (excluding roller bearings, needle roller bearings)
2815107000	Ihlové ložiská	kg	D	D	D	D	D	D	D	D	Needle roller bearings
2815109000	Valčkové ložiská (vrátane kombinovaných gulôčkových/valčkových ložísk) (s výnimkou axiálnych kuželíkových ložísk, súdkových ložísk, ihlových ložísk)	kg	D	D	D	D	D	D	D	D	Roller bearings (including combined ball/roller bearings) (excluding tapered roller bearings, spherical roller bearings, needle roller bearings)
2815227000	Ostatné hriadele	kg	D	D	D	D	D	D	D	D	Other shafts
2815233000	Ložiskové puzdrá, s gulôčkovými alebo valčkovými ložiskami	kg	D	D	D	D	D	D	D	D	Bearing housings incorporating ball or roller bearings
2815243200	Prevodovky (prevodové skrine) pre stacionárne (pevné) zariadenia, prevodovky priamozubé a šikmозubé	kg	D	D	D	D	D	D	D	D	Gear boxes for stationary equipment, spur and helical gear boxes
2815244000	Ostatné prevodovky	kg	706 588	910 298	668 987	D	240 897	D	680 476	2 966 349	Other gear boxes
2815245000	Prevodovky a ostatné príslušenstvo na zmenu rýchlosti pre stroje a pozemné/vodné vozidlá s výnimkou zubových a ozubených prevodov	kg	2 424 814	2 522 315	1 782 131	569 161	513 724	308 037	1 390 922	8 120 182	Gearboxes and other speed changers for machinery and land/sea vehicles excluding gears and gearing
2815250000	Zotrvačníky a remenice (vrátane kladníc pre kladkостroje)	kg	1 146 082	1 049 211	1 021 532	426 770	447 580	426 883	1 301 233	4 518 058	Flywheels and pulleys (including pulley blocks)
2815313000	Gulôčky, ihly a valčeky do ložísk	kg	2 099 880	1 719 838	1 558 800	583 003	D	D	1 523 819	6 902 337	Balls, needles and rollers for ball or roller bearings
2815315000	Časti a súčasti gulôčkových alebo valčkových ložísk (s výnimkou gulôčok, ihličiek a valčekov)	EUR	46 631 741	43 921 876	42 676 102	17 535 063	17 602 233	16 607 479	51 744 775	184 974 494	Parts of ball or roller bearings (excluding balls, needles and rollers)

PRODSLOV	Názov výrobku	M.j. / Unit	1.štvrťrok / 1 st quarter	2.štvrťrok / 2 nd quarter	3.štvrťrok / 3 rd quarter	Október / October	November / November	December / December	4.štvrťrok / 4 th quarter	2012	Commodity name
2815395000	Časti prevodov, vačky a kľukové hriadele, kľuky, ploché hriadeľové ložiská, zuby, guľôčkové/valčekové závitovky, prevodovky, meniče krútiaceho momentu, zotrvačníky, kladky, spojky, hriadeľové spojky, univerzálne kĺby	EUR	11 030 742	11 004 781	9 135 218	3 295 546	2 646 831	2 022 346	7 964 723	39 135 464	Parts of transmission, cam and crankshafts, cranks, plain shaft bearings, gears, ball/roller screws, gearboxes, torque converters, flywheels, pulleys, clutches, shaft couplings, universal joints
2821143000	Časti a súčasti horákov pre rúry a pece na kvapalné palivo, na práškové pevné palivo alebo na plynové palivá, na mechanické prikladače, mechanické rošty, mechanické vykladače popolu a podobné zariadenia	EUR	D	D	D	D	D	D	D	D	Parts for furnace burners for liquid fuel, for pulverized solid fuel or for gas, for mechanical stokers, mechanical grates, mechanical ash discharges and similar appliances
2821145000	Časti pre neelektrické priemyselné alebo laboratórne pece a rúry	EUR	D	D	D	D	D	D	D	D	Parts for non-electric industrial or laboratory furnaces and ovens
2822143500	Pojazdné žeriavy, portálové (kozové) žeriavy a mostové žeriavy	ks / p/st	D	D	D	D	D	D	D	D	Transporter cranes, gantry cranes and bridge cranes
2822144000	Vežové žeriavy portálové alebo otočné stĺpové žeriavy	ks / p/st	18	26	15	D	D	6	13	72	Tower cranes and portal or pedestal jib cranes
2822163000	Výťahy a skipové výťahy, na elektrický pohon	ks / p/st	22	18	16	13	D	D	32	88	Electrically operated lifts and skip hoists
2822177000	Elevátory a dopravníky na nepretržité premiestňovanie výrobkov alebo materiálov, pásového typu	ks / p/st	499	569	538	275	262	130	667	2 273	Belt type continuous-action elevators and conveyors for goods or materials
2822179500	Elevátory a dopravníky na nepretržité premiestňovanie výrobkov alebo materiálov s výnimkou pneumatických elevátorov a dopravníkov, špeciálne na prácu v podzemí, korčekového typu, pásového typu, valčekových dopravníkov	ks / p/st	D	D	D	D	D	D	D	D	Continuous-action elevators or conveyors for goods or materials (excluding pneumatic elevators or conveyors, those designed for use underground, bucket type, belt type, roller conveyors)
2822182000	Lanovky, sedačkové výťahy, lyžiarske vleky a trakčné mechanizmy pre lanovky	ks / p/st	D	D	D	D	D	D	D	D	Teleferics, chair-lifts, ski-draglines and traction mechanisms for funiculars
2822193000	Časti a súčasti strojov a zariadení z HS 84.25, 84.27 a 84.28 (s výnimkou výťahov, skipových nakladačov a eskalátorov)	EUR	14 822 241	16 516 692	13 187 067	4 607 634	4 041 529	5 429 089	14 078 252	58 604 252	Parts of machinery of HS 84.25, 84.27 and 84.28 (excluding lift, skip hoists or escalators)
2822195000	Časti a súčasti výťahov, skipových zakladačov alebo eskalátorov	EUR	1 889 333	1 851 011	2 294 397	694 221	596 976	471 568	1 762 765	7 797 506	Parts of lifts, skip hoists or escalators
2822197000	Časti a súčasti pracovných vozíkov s vlastným pohonom, na dopravu výrobkov na krátku vzdialenosť, koľajové ťahače s výnimkou vybavených zdvíhacím alebo manipulačným zariadením	EUR	D	D	D	D	D	D	D	D	Parts for self-propelled work trucks, for the short distance transport of goods; tractors used on railway platforms excluding for trucks fitted with lifting/handling equip.
2822200000	Korčeky, lopaty, drapáky a upínadlá pre lodný nakladací výložník, žeriavy, pohyblivé zdvíhacie konštrukcie, pracovné vozíky inštalované na žeriavoch, buldozéroch, vyrovnávačoch, bágroch, lopatových nakladačoch atď., pre snežné pluhy	kg	D	D	D	D	D	D	D	D	Buckets, shovels, grabs and grips for ships' derricks, cranes, mobile lifting frames, works trucks fitted with crane, bulldozers, levellers, excavators, shovel loaders etc, for snow ploughs
2823110000	Písacie stroje a stroje na spracovanie textu:	ks / p/st	D	D	D	D	D	D	D	D	Typewriters and word-processing machines
2823130000	Učtovacie stroje, registračné pokladne, stroje na vydávanie lístkov a podobné stroje vybavené počítačím zariadením	ks / p/st	D	D	D	D	D	D	D	D	Accounting machines, cash registers, postage-franking machines, ticket-issuing machines and similar machines, incorporating a calculating device
2823240000	Časti, súčasti a prístroje písacích strojov a počítačích strojov	EUR	D	D	D	D	D	D	D	D	Parts and accessories of typewriters and calculating machines
2823260000	Časti, súčasti a príslušenstvo tlačiarň z HS 8443.3	EUR	7 550 633	7 688 642	6 851 346	3 015 935	2 856 279	1 912 056	7 784 270	29 874 891	Parts and accessories of printers of HS 8443.3
2825113000	Výmenníky tepla	ks / p/st	33 586	31 747	28 725	11 191	10 229	7 795	29 215	123 273	Heat exchange units
2825115000	Prístroje a zariadenia na skvapalňovanie vzduchu alebo iných plynov	ks / p/st	D	D	D	D	D	D	D	D	Machinery for liquefying air or other gases
2825124000	Klimatizácie používané v motorových vozidlách	ks / p/st	D	D	D	D	D	D	D	D	Air conditioning machines of a kind used in motor vehicles

PRODSLOV	Názov výrobku	M.j. / Unit	1.štvrťrok / 1 st quarter	2.štvrťrok / 2 nd quarter	3.štvrťrok / 3 rd quarter	Október / October	November / November	December / December	4.štvrťrok / 4 th quarter	2012	Commodity name
2825125000	Klimatizačné stroje s chladiacou jednotkou (s výnimkou tých, ktoré sa používajú v motorových vozidlách, nezávislé alebo delené systémy)	ks / p/st	3 482	5 094	5 875	1 403	1 862	2 522	5 787	20 238	Air conditioning machines with refrigeration unit (excluding those used in motor vehicles, self-contained or split-systems machines)
2825127000	Klimatizačné stroje bez chladiacej jednotky, hlavné stanice s klimatizačnými jednotkami, boxy a koncové stanice, jednotky s konštantným objemom a vetracie zariadenia s chladiacim hadom	ks / p/st	D	D	D	D	D	D	D	D	Air conditioning machines not containing a refrigeration unit; central station air handling units; vav boxes and terminals, constant volume units and fan coil units
2825133300	Chladiace vitríny a pulty pripojené chladiacou jednotkou alebo výparníkom na skladovanie zmrazených potravín	ks / p/st	D	D	D	D	D	D	D	D	Refrigerated show-cases and counters incorporating a refrigerating unit or evaporator for frozen food storage
2825141001	Časti a súčasti strojov a prístrojov na filtrovanie alebo čistenie vzduchu	EUR	5 504 209	5 694 799	5 123 686	2 067 649	2 097 111	1 541 874	5 706 634	22 029 328	Machinery and apparatus for filtering or purifying air
2825301000	Časti a súčasti klimatizačných zariadení (vrátane kondenzátorov, absorbérov, výparníkov a generátorov)	EUR	87 469 966	95 887 736	84 454 255	34 650 497	32 707 186	20 992 262	88 349 945	356 161 902	Parts for air conditioning machines (including condensers, absorbers, evaporators and generators)
2825307000	Časti a súčasti nábytku so vstavaným chladiacim zariadením, pre tepelné čerpadlá, pre domáce chladiace zariadenia (výparníky a kondenzátory s výnimkou výparníkov a kondenzátorov pre priemyselné chladiace zariadenia)	EUR	130 790	253 436	230 310	D	D	D	D	D	Parts for refrigerating furniture, for heat-pumps, for domestic refrigerating equipment (evaporators and condensers excluding evaporators and condensers for non-domestic refrigerating equipment)
2825308000	Časti a súčasti prístrojov, strojov a laboratórných zariadení, tiež s elektrickým ohrevom, na spracovávanie materiálu výrobnými postupmi zakladajúcimi sa na zmene teploty a neelektrické prietokové a zásobníkové ohrievače vody i.n.	EUR	1 096 464	1 585 377	1 749 655	914 007	744 666	272 896	1 931 569	6 363 065	Parts of machinery, plant and laboratory equipment, whether or not electrically heated, for the treatment of materials by a process involving a change of temperature, and of non-electric instantaneous and storage water heaters, n.e.c.
2829123000	Stroje a zariadenia na filtrovanie/čistenie vody	ks / p/st	6 070	7 042	7 056	4 028	1 621	371	6 020	26 188	Machinery and apparatus for filtering or purifying water
2829127000	Stroje a zariadenia na filtrovanie/čistenie tuhých látok/kvapalín s výnimkou na vodu a nápoje, odstrediviek a sušiacich odstrediviek, olejov/benzínových filtrov pre motory s vnútorným zapalovaním	ks / p/st	D	D	32	D	D	D	D	126	Machinery and apparatus for solid-liquid separation/ purification excluding for water and beverages, centrifuges and centrifugal dryers, oil/petrol-filters for internal combustion engines
2829133000	Olejové alebo benzínové filtre pre spaľovacie motory s vnútorným spaľovaním	ks / p/st	D	D	D	D	D	D	D	D	Oil or petrol-filters for internal combustion engines
2829135000	Sacie vzduchové filtre pre spaľovacie motory s vnútorným spaľovaním	ks / p/st	D	D	D	D	D	D	D	D	Intake air filters for internal combustion engines
2829218040	Stroje na balenie (okrem na plnenie, uzatváranie, utesňovanie, púzdrovanie alebo etiketovanie fliaš, plechoviek, nádob, tašiek alebo iných nádob)	hodiny / hours	D	D	D	D	D	D	D	D	Machinery for packing or wrapping (excl. for filling, closing, sealing, capsuling or labelling bottles, cans, boxes, bags or other containers)
2829221000	Hasiace prístroje	ks / p/st	D	D	D	D	D	D	D	D	Fire extinguishers
2829230000	Tesniace kruhy a podobné spojenia z kovu kombinovaného s inými materiálmi alebo z dvoch alebo viacerých vrstiev kovu	kg	D	D	D	D	D	D	D	D	Gaskets and similar joints of metal sheeting combined with other material or of two or more layers of metal
2829822000	Časti a súčasti odstrediviek, vrátane odstredivých sušičiek	EUR	D	D	D	D	D	D	D	D	Parts for centrifuges and centrifugal dryers
2829825000	Časti pre filtračné a čistiace stroje a prístroje, na kvapaliny alebo plyny (s výnimkou pre odstredivky a odstredivé sušičky)	EUR	4 745 432	5 334 225	4 550 434	1 708 576	1 388 707	1 439 367	4 536 650	19 166 741	Parts for filtering and purifying machinery and apparatus, for liquids or gases (excluding for centrifuges and centrifugal dryers)
2829840000	Neautomatické mazacie téglíky, mastiace čapíky, olejové tesniace krúžky, ručné kolesá, páky, ručné držiadlá, ochranné kryty a základové dosky pre stroje	EUR	-	D	-	-	-	-	-	D	Non-automatic lubricating pots, greasing nipples, oil seal rings, hand wheels, levers, hand grips, safety guards and baseplates for machinery
2829852000	Časti baliacich strojov	EUR	3 862 947	3 812 785	4 236 425	1 511 075	1 364 757	796 843	3 672 675	15 584 832	Parts of packing and wrapping machines

PRODSLOV	Názov výrobku	M.j. / Unit	1.štvrťrok / 1 st quarter	2.štvrťrok / 2 nd quarter	3.štvrťrok / 3 rd quarter	Október / October	November / November	December / December	4.štvrťrok / 4 th quarter	2012	Commodity name
2829860000	Časti, súčasti strojov, prístrojov a zariadení z HS 84.68	EUR	260 626	462 191	D	D	D	D	D	1 939 681	Parts of machinery and apparatus of HS 84.68
2830401000	Elektrické kosačky na trávniky, parky, golfové ihriská alebo športové ihriská	ks / p/st	D	D	D	D	D	D	D	D	Electric mowers for lawns, parks, golf courses or sports grounds
2830605000	Rozstrekovače a rozprašovače umiestnené na poľnohospodárskych traktoroch alebo ťahané (s výnimkou zavlažovacích zariadení)	ks / p/st	D	D	D	D	D	D	D	D	Sprayers and powder distributors designed to be mounted on or drawn by agricultural tractors (excluding watering appliances)
2830910000	Časti a súčasti strojov, prístrojov a zariadení z HS 84.33	EUR	6 142 559	5 051 676	4 073 880	1 612 594	1 025 801	505 192	3 143 587	18 411 702	Parts of machinery and apparatus of HS 84.33
2830920000	Časti a súčasti poľnohospodárskych, záhradníckych a lesníckych strojov na prípravu a úpravu pôdy	ks / p/st	16 982	12 402	12 434	5 758	D	D	15 822	57 640	Parts of agricultural, horticultural or forestry machinery for soil preparation or cultivation
2830933000	Časti a súčasti strojov a zariadení pre hydínárstvo, alebo umelé liahne a umelé kvočky	EUR	D	D	D	D	D	D	D	D	Parts of poultry-keeping machinery or poultry incubators and brooders
2830938000	Časti a súčasti strojov, prístrojov a zariadení z HS 84.36, i. n.	EUR	6 719 476	6 571 936	6 972 058	3 028 389	1 866 840	1 418 795	6 314 024	26 577 494	Parts of machinery of HS 84.36, n.e.c.
2841113000	Obrábacie stroje na opracovanie rôzneho materiálu odstraňovaním materiálu, pracujúce pomocou ultrazvuku (okrem strojov na výrobu polovodičových prvkov alebo elektronických integrovaných obvodov)	ks / p/st	D	D	D	D	D	D	D	D	Machine-tools for working any material by removal of material, operated by ultrasonic processes (excluding machines for the manufacture of semiconductor devices or of electronic integrated circuits)
2841212700	Automatické sústruhy, horizontálne, číslicovo riadené (s výnimkou sústružníckych centier)	ks / p/st	D	D	D	D	D	D	D	D	Numerically controlled horizontal lathes, automatic lathes, for removing metal (excluding turning centres)
2841214000	Nie číslicovo riadené horizontálne sústruhy, na odoberanie kovu	ks / p/st	D	D	D	D	D	D	D	D	Non-numerically controlled horizontal lathes, for removing metal
2841318000	Nie číslicovo riadené stroje na tvárnenie kovu ohýbaním, skladaním, vyrovnávaním alebo splošťovaním na opracovanie kovov (vrátane lisov) (s výnimkou na opracovanie plochých výrobkov)	ks / p/st	D	D	D	D	D	D	D	127	Non-numerically controlled bending, folding, straightening or flattening machines for working metal (including presses) (excluding those for working flat metal products)
2841326000	Nie číslicovo riadené strihacie stroje na obrábanie kovov (vrátane lisov) (s výnimkou kombinovaných dierovacích a strihacích strojov)	ks / p/st	D	D	D	D	D	D	D	D	Non-numerically controlled shearing machines for working metal (including presses) (excluding combined punching and shearing machines)
2841328000	Nie číslicovo riadené dierovacie alebo narezávacie stroje na obrábanie kovov (vrátane lisov, kombinovaných dierovacích a strihacích strojov)	ks / p/st	D	D	D	D	-	-	D	D	Non-numerically controlled punching or notching machines for working metal (including presses, combined punching and shearing machines)
2841403000	Časti a príslušenstvo pre kovoobrábacie stroje (s výnimkou nástrojových držiakov a automatických závitových hláv, držiakov, deliacich hláv a iných špeciálnych príslušenstiev pre obrábacie stroje)	EUR	5 615 858	6 790 159	5 760 356	1 967 089	1 666 687	2 105 470	5 739 246	23 905 619	Parts and accessories for metal cutting machine tools (excluding tool holders and self-opening dieheads, work holders, dividing heads and other special attachments for machine-tools)
2841405000	Časti a príslušenstvo pre kovotvarovacie stroje (s výnimkou nástrojových držiakov a automatických závitových hláv, držiakov, deliacich hláv a iných špeciálnych príslušenstiev pre obrábacie stroje)	EUR	3 965 244	3 899 279	3 554 930	1 360 879	1 463 764	1 033 128	3 857 771	15 277 224	Parts and accessories for metal forming machine-tools (excluding tool holders and self-opening dieheads, work holders, dividing heads and other special attachments for machine-tools)
2841407000	Časti, súčasti a príslušenstvo obrábacích strojov na spracovanie pomocou ultrazvuku	EUR	D	D	D	D	D	D	D	D	Parts and accessories for machine-tools operated by ultrasonic processes
2849211000	Upínacie tŕne, puzdrá a objímky na obrábacie stroje a ručné nástroje	kg	D	D	D	D	D	D	D	D	Arbors, collets and sleeves for machine-tools and hand tools
2849223000	Upínacie prvky na špecifické použitie, súpravy štandardných upínacích prvkov na obrábacie stroje a ručné náradie	kg	10 000	D	1 486	D	D	D	D	14 403	Jigs and fixtures for specific applications, and sets of standard jig and fixture components for machine-tools and hand tools

PRODSLOV	Názov výrobku	M.j. / Unit	1.štvrťrok / 1 st quarter	2.štvrťrok / 2 nd quarter	3.štvrťrok / 3 rd quarter	Október / October	November / November	December / December	4.štvrťrok / 4 th quarter	2012	Commodity name
2849225000	Držiaky na sústruhy (s výnimkou upínacích prvkov na špecifické použitie, súprav štandardných upínacích prvkov)	kg	D	D	D	D	D	D	D	D	Work holders for lathes (excluding jigs and fixtures for specific applications, and sets of standard jig and fixture components)
2849227000	Držiaky na obrábacie stroje a ručné nástroje (s výnimkou upínacích prvkov na špecifické použitie, súprav štandardných upínacích prvkov, na sústruhy)	kg	D	D	D	D	D	D	D	D	Work holders for machine-tools and hand tools (excluding jigs and fixtures for specific applications, and sets of standard jig and fixture components, those for lathes)
2849235000	Deliace hlavy a iné špeciálne prípravné zariadenia na obrábacie stroje a ručné nástroje	kg	D	D	D	D	D	D	198 436	800 261	Dividing heads and other special attachments for machine-tools and hand tools
2849245000	Časti, súčasti a príslušenstvo strojov z HS 84.65	EUR	1 732 656	1 616 214	1 678 975	577 855	563 542	321 649	1 463 046	6 490 891	Parts and accessories for machines of HS 84.65
2891127000	Časti a súčasti valcovacích stolíc (s výnimkou valcov)	EUR	D	D	D	D	D	D	D	D	Parts of metal-rolling mills (excluding rolls)
2892200001	Časti a súčasti zariadení z HS 8429	EUR	3 706 004	3 704 230	2 938 251	1 067 384	819 951	366 428	2 253 763	12 602 248	Parts of apparatus of 8429
2892255000	Kolesové nakladače, pásovité lopatové nakladače, čelné nakladače	ks / p/st	D	D	D	D	D	D	D	D	Wheeled loaders, crawler shovel loaders, front-end loaders
2892260000	Čelné zhrnovače (buldozéry), s vlastným pohonom...s nadstavbou otočnou o 360°	ks / p/st	D	D	D	D	D	D	D	D	Self-propelled bulldozers... with a 360° revolving superstructure
2892280000	Radlice na všetky typy stavebných zariadení	kg	392 700	322 040	208 601	D	D	44 748	208 035	1 131 376	Blades for all types of construction equipment
2892303000	Snehové pluhly a snehové frézy	ks / p/st	D	D	D	D	D	D	D	D	Snow-ploughs and snow-blowers
2892403000	Stroje a zariadenia na triedenie, presievanie, oddeľovanie, miesenie, drvenie, mletie, miešanie s výnimkou na betón/miešačiek na maltu, strojov na miešanie minerálnych substancií s bitúmenom	ks / p/st	D	D	D	26	D	D	69	112	Sorting, screening, separating, washing machines; crushing, grinding, mixing, kneading machines excluding concrete/mortar mixers, machines for mixing mineral substances with bitumen
2892613000	Časti a súčasti pre vrtné alebo hlbice zariadenia	EUR	1 770 692	1 915 866	1 300 022	499 244	544 051	424 654	1 467 949	6 454 529	Parts for boring or sinking machinery
2892615000	Časti zemných strojov a zariadení, lodných nakladacích vložníkov, žeriavov, pohyblivých zdvíhacích konštrukcií s výnimkou lopát, drapákov, zverákov, radlíc (všetkých typov stavebných zariadení), na vrtné/hlbice zariadenia	EUR	27 666 379	28 774 729	22 952 536	9 610 596	7 528 622	4 635 401	21 774 619	101 168 263	Parts for earthmoving equipt., ships' derricks, cranes, mobile lifting frames excluding buckets, shovels, grabs, grips, blades (all types of construction equipt.), for boring/sinking machinery
2892620000	Časti a súčasti strojov a zariadení z HS 84.74	EUR	2 205 187	2 347 944	2 847 308	923 635	981 896	826 786	2 732 317	10 132 756	Parts of machinery of 84.74
2893120000	Mliekárenské stroje (vrátane homogenizérov, žiaričov, maslovacích strojov, syrových strojov)	ks / p/st	D	D	D	D	D	D	D	D	Dairy machinery (including homogenizers, irradiators, butter-making machines, cheese-making machines)
2893158000	Priemyselné zariadenia na varenie a ohrev jedla (s výnimkou neelektrických tunelových pecí, neelektrických pekárenských pecí, neelektrických kávovarov)	ks / p/st	D	D	D	D	D	D	D	D	Non-domestic equipment for cooking or heating food (excluding non-electric tunnel ovens, non-electric bakery ovens, non-electric percolators)
2893172000	Priemyselné stroje na výrobu alebo prípravu cukrovíniiek, kakaa alebo čokolády	ks / p/st	D	D	D	D	D	D	D	D	Industrial machinery for the manufacture or preparation of confectionery, cocoa or chocolate
2893174000	Priemyselné stroje pre pivovary	ks / p/st	D	D	D	D	D	D	D	D	Industrial brewery machinery
2893175000	Priemyselné stroje na prípravu mäsa alebo hydiny	ks / p/st	D	D	D	D	D	D	D	D	Industrial machinery for the preparation of meat or poultry
2893176000	Priemyselné stroje na prípravu ovocia, orechov alebo zeleniny (s výnimkou na použitie na mletie alebo na sušenie strukovej zeleniny)	ks / p/st	D	D	D	D	D	D	D	D	Industrial machinery for the preparation of fruits, nuts or vegetables (excluding for use in milling or for working dried leguminous vegetables)
2893320000	Časti a súčasti strojov a prístrojov z HS 84.38	EUR	3 754 231	4 910 692	5 385 673	1 755 941	1 358 905	2 297 068	5 411 914	19 462 510	Parts of machinery of 84.38
2893340000	Časti a súčasti strojov a prístrojov z HS 84.37	EUR	D	D	D	D	D	D	D	D	Parts of machinery of 84.37

PRODSLOV	Názov výrobku	M.j. / Unit	1.štvrťrok / 1 st quarter	2.štvrťrok / 2 nd quarter	3.štvrťrok / 3 rd quarter	Október / October	November / November	December / December	4.štvrťrok / 4 th quarter	2012	Commodity name
2894511000	Časti, súčasti a príslušenstvo strojov z HS 84.44 a 84.45, alebo ich prídavné/pomocné zariadenia	EUR	D	D	D	D	D	D	D	D	Parts and accessories of machines of 8444 and 8445 or their auxiliary machinery
2894515000	Časti, súčasti a príslušenstvo tkáčskych stavov alebo ich prídavných a pomocných zariadení (vrátane člnkov, zvižáčiek pre tkáčske stavy, nitelnice a nitelnicové rámy)	EUR	632 445	583 330	552 875	317 037	291 100	186 277	794 414	2 563 064	Parts and accessories for weaving machines (looms) or for their auxiliary machinery (including shuttles, reels for looms, healds and heald frames)
2894517000	Časti, súčasti a príslušenstvo strojov z HS 84.47, alebo ich prídavné/pomocné zariadenia	EUR	D	D	D	D	D	D	D	D	Parts and accessories of machines of HS 8447 or of their auxiliary machinery
2894521000	Časti a súčasti pre domáce práčky alebo práčovňové stroje (vrátane pre kombinované s páčkami a sušičkami)	EUR	D	D	D	D	D	D	D	D	Parts for household or laundry-type washing machines (including for those that both wash and dry)
2894522000	Časti a súčasti strojov z HS 84.51	EUR	D	D	D	D	D	D	D	D	Parts of machines of 8451
2895119000	Stroje na spracovanie papieroviny, papiera, kartónu alebo lepenky, i. n.	ks / p/st	D	D	D	D	D	D	D	D	Machinery for making up paper pulp, paper or paperboard, n.e.c.
2895125000	Časti a súčasti strojov a prístrojov z HS 84.39, i. n., na výrobu alebo konečnú úpravu papiera, kartónu alebo lepenky	EUR	D	D	D	D	D	D	D	D	Parts of machinery of HS 8439 n.e.c. for making or finishing paper or paperboard
2895127000	Časti rezacích strojov, strojov na výrobu vriec, vreciek, obalov, výrobu krabic, škatúl, rúrok, bubnov a podobných nádob na tvarované výrobky z papiera, papieroviny, lepenky	EUR	D	D	D	D	D	D	D	D	Parts for cutting machines, machines for making bags, sacks/ envelopes, making cartons, boxes, cases, tubes, drums/similar containers, for moulding articles in paper, -pulp, -board
2896101000	Vstrekovacie lisy na spracovanie kaučuku alebo plastov alebo na zhotovovanie výrobkov z týchto materiálov	ks / p/st	D	D	D	D	D	D	D	D	Injection-moulding machines for working rubber or plastics or for manufacturing rubber or plastic products
2896200000	Časti pre stroje na spracovanie kaučuku alebo plastov alebo na výrobu kaučuku alebo plastových výrobkov (s výnimkou formovacích nástrojov)	EUR	13 720 057	13 674 777	17 057 628	3 628 707	5 116 474	6 651 256	15 396 437	59 848 899	Parts for machinery for working rubber or plastics or for manufacturing rubber or plastic products (excluding moulding tools)
2899149000	Ostatné tlačiarenské stroje a zariadenia, okrem kancelárskeho typu, inde neuvedené	ks / p/st	D	D	D	D	D	D	D	D	Other printing machinery, excluding those of the office type, n.e.c.
2899202000	Stroje a prístroje používané výlučne alebo hlavne na výrobu polovodičových kryštálov alebo doštičiek	ks / p/st	D	D	D	D	D	D	D	D	Machines and apparatus used solely or principally for the manufacture of semiconductor boules or wafers
2899390500	Stroje na opracovanie kovov, s individuálnymi funkciami (s výnimkou robotov)	ks / p/st	D	D	D	D	D	D	D	D	Machines for treating metal, having individual functions (excluding robots)
2899391500	Stroje a mechanické zariadenia, s individuálnymi funkciami, na miešanie, hnetenie, drvenie, mletie, triedenie, osievanie, homogenizáciu, emulgáciu alebo mechanické miešanie (s výnimkou robotov)	ks / p/st	D	D	D	D	56	D	103	168	Machines and mechanical appliances, having individual functions, for mixing, kneading, crushing, grinding, screening, sifting, homogenizing, emulsifying or stirring (excluding robots)
2899394000	Centrálny mazací systém	ks / p/st	D	D	D	D	D	D	D	D	Central greasing systems
2899395500	Ostatné stroje a mechanické zariadenia z HS 84, i. n.	ks / p/st	501	483	722	296	134	40	470	2 176	Other machines and mechanical appliances of HS 84, n.e.c.
2899400000	Tlačiarenské stroje a stroje na väzbu kníh	EUR	1 820 911	1 581 266	1 530 852	568 217	483 931	310 452	1 362 600	6 295 629	Parts of printing and book-binding machinery
2899523000	Časti a súčasti strojov na kompletizáciu elektrických/elektrónových žiaroviek/trubic/elektrónok/výbojok, v sklenených puzdách, na výrobu alebo opracovanie skla/sklenených výrobkov za tepla, s výnimkou foriem na výrobu sklenených výrobkov	EUR	D	D	D	D	D	D	D	D	Parts for machines for assembling electric/electronic lamps, tubes/valves/flashbulbs, in glass envelopes, for manufacturing/ hot working glass/glassware excluding moulds for glass making
2899528000	Časti a súčasti strojov z HS 84.79	EUR	2 687 073	3 942 102	3 345 340	1 293 510	1 271 802	1 275 452	3 840 764	13 815 279	Parts of machines of 84.79
2910120000	Vratné zážihové spaľovacie piestové motory s vnútorným spaľovaním do vozidiel patriacich pod HS 87 (okrem motocyklov), s obsahom valcov > 1 000 cm <sup>3</sup>	ks / p/st	D	D	D	D	D	D	D	D	Spark-ignition reciprocating internal combustion piston engines, for the vehicles of HS 87 (excluding motorcycles), of a cylinder capacity > 1 000 cm <sup>3</sup>

PRODSLOV	Názov výrobku	M.j. / Unit	1.štvrťrok / 1 st quarter	2.štvrťrok / 2 nd quarter	3.štvrťrok / 3 rd quarter	Október / October	November / November	December / December	4.štvrťrok / 4 th quarter	2012	Commodity name
2910130000	Vozidlové piestové vznetrové motory s vnútorným spaľovaním (dieselové alebo motory zo žiarovou hlavou)(s výnimkou pre železničné alebo električkové vozidlá)	ks / p/st	D	D	D	D	D	D	D	D	Vehicle compression-ignition internal combustion piston engines (diesel or semi-diesel) (excluding for railway or tramway rolling stock)
2910210000	Vozidlá so zážihovým motorom s vnútorným spaľovaním, s obsahom valcov <= 1500 cm3, nové	ks / p/st	57 336	80 022	88 470	30 821	32 741	20 776	84 338	310 166	Vehicles with spark-ignition engine of a cylinder capacity <= 1 500 cm3, new
2910223000	Motorové vozidlá s benzínovým motorom s obsahom > 1500 cm3(vrátane motorových karavanov s obsahom >3000 cm3) (s výnimkou vozidiel na prepravu >=10 osôb, snežných vozidiel, golfových vozidiel a podobných vozidiel)	ks / p/st	48 056	61 654	50 336	19 440	17 407	9 922	46 769	206 815	Motor vehicles with a petrol engine > 1500 cm3(including motor caravans of a capacity > 3000 cm3) (excluding vehicles for transporting >=10 persons, snowmobiles, golf cars and similar vehicles)
2910231000	Motorové vozidlá s dieselovým alebo motorom so žiarovou hlavou s obsahom valcov <= 1500 cm3(s výnimkou vozidiel na prepravu >=10 osôb, snežných vozidiel, golfových vozidiel a podobných vozidiel)	ks / p/st	D	D	D	D	D	D	D	D	Motor vehicles with a diesel or semi-diesel engine <= 1500 cm3(excluding vehicles for transporting >=10 persons, snowmobiles, golf cars and similar vehicles)
2910233000	Motorové vozidlá s dieselovým alebo motorom so žiarovou hlavou s obsahom valcov > 1500 cm3ale <= 2500 cm3(s výnimkou vozidiel na prepravu >=10 osôb, snežných vozidiel, golfových vozidiel a podobných vozidiel)	ks / p/st	50 646	52 980	48 674	17 004	16 422	11 409	44 835	197 135	Motor vehicles with a diesel or semi-diesel engine > 1500 cm3but <= 2500 cm3(excluding vehicles for transporting >=10 persons, motor caravans, snowmobiles, golf cars and similar vehicles)
2910234000	Motorové vozidlá s dieselovým alebo motorom so žiarovou hlavou s obsahom valcov > 2500 cm3(s výnimkou vozidiel na prepravu >=10 osôb, snežných vozidiel, golfových vozidiel a podobných vozidiel)	ks / p/st	D	D	D	D	D	D	D	D	Motor vehicles with a diesel or semi-diesel engine > 2500 cm3(excluding vehicles for transporting >=10 persons, motor caravans, snowmobiles, golf cars and similar vehicles)
2910440000	Podvozky líčované s motorom, pre traktory, motorové automobily a iné motorové vozidlá, konštruované na prepravu osôb, nákladu a vozidlá na osobitné použitie vrátane tých, ktoré sú pre pretekárske automobily	ks / p/st	D	D	D	D	D	D	D	D	Chassis fitted with engines, for tractors, motor cars and other motor vehicles principally designed for carrying people, goods vehicles and special purpose vehicles including for racing cars
2910599000	Ostatné motorové vozidlá na špeciálne účely i. n.	ks / p/st	D	D	D	D	D	D	D	D	Other special-purpose motor vehicles n.e.c.
2920103000	Karosérie pre motorové automobily a iné motorové vozidlá konštruované na prepravu osôb (vrátane pre golfové autá a podobné vozidlá) (s výnimkou na prepravu >= 10 osôb)	ks / p/st	D	D	D	D	D	D	D	D	Bodies for motor cars and other motor vehicles principally designed for the transport of persons (including for golf cars and similar vehicles) (excluding those for transporting >=10 persons)
2920105000	Karosérie pre nákladné automobily, vany, autobusy, traktory, vyklápače a vozidlá na špeciálne použitie vrátane kompletne vybavených a neúplných karosérií, vozidiel na prepravu osôb >= 10 osôb	ks / p/st	D	D	D	D	D	D	D	1 270	Bodies for lorries, vans, buses, coaches, tractors, dumpers and special purpose motor vehicles including completely equipped and incomplete bodies, vehicles for the transport of >= 10 persons
2920210000	Kontajnery špeciálne konštruované a vybavené pre jeden alebo viac druhov dopravy (vrátane kontajnerov na prepravu kvapalín)	ks / p/st	1 015	977	902	372	352	192	916	3 810	Containers specially designed and equipped for carriage by one or more modes of transport (including containers for transporting fluids)
2920230000	Ostatné prívesy a návesy na prepravu nákladov	ks / p/st	D	11 089	7 356	2 102	1 562	D	D	25 860	Other trailers and semi-trailers for the transport of goods
2920303000	Podvozky pre návesy, prívesy a iné vozidlá bez mechanického pohonu	ks / p/st	D	D	D	D	D	D	D	D	Chassis for trailers, semi-trailers and other vehicles which are not mechanically propelled
2920309000	Časti pre návesy, prívesy a iné vozidlá bez mechanického pohonu (s výnimkou podvozkov, karosérií, osí)	EUR	56 601 236	54 596 796	48 945 108	17 006 242	21 816 984	13 483 616	52 306 842	212 449 982	Parts for trailers, semi-trailers and other vehicles which are not mechanically propelled (excluding chassis, bodies, axles)
2920400050	Generálne opravy, montáže a vybavovanie motorových vozidiel a karosárske služby	EUR	D	D	D	D	D	D	D	D	Reconditioning, assembly, fitting out and bodywork services of motor vehicles

PRODSLOV	Názov výrobku	M.j. / Unit	1.štvrťrok / 1 st quarter	2.štvrťrok / 2 nd quarter	3.štvrťrok / 3 rd quarter	Október / October	November / November	December / December	4.štvrťrok / 4 th quarter	2012	Commodity name
2920500050	Vybavovanie karavanov a obytných vozidiel	EUR	D	D	D	D	D	D	D	D	Fitting out services of caravans and mobile homes
2931100000	Izolované zapaľovacie káblové súpravy a iné elektroinštalácie na použitie vo vozidlách, lietadlách alebo lodiach	kg	10 164 795	10 707 041	9 179 160	3 549 619	3 432 793	2 242 445	9 224 857	39 275 853	Insulated ignition wiring sets and other wiring sets of a kind used in vehicles, aircraft or ships
2931308000	Časti a súčasti zariadení z HS 85.12	EUR	D	28 487 450	20 891 808	9 609 991	8 100 593	5 071 134	D	100 265 493	Parts of equipment of 85.12
2932100000	Sedadlá do motorových vozidiel	ks / p/st	D	D	D	D	D	D	D	D	Seats for motor vehicles
2932203000	Bezpečnostné pásy	ks / p/st	D	D	D	D	D	D	D	D	Safety seat belts
2932209000	Časti, súčasti a príslušenstvo karosérií (vrátane kabín pre vodičov), i. n.	EUR	374 963 232	450 278 815	387 273 608	139 770 282	134 501 397	83 359 817	357 631 496	1 570 147 151	Parts and accessories of bodies (including cabs), n.e.c.
2932301000	Nárazníky a ich časti a súčasti (vrátane plastových nárazníkov)	kg	1 535 681	2 065 281	1 592 629	826 605	641 980	685 022	2 153 607	7 347 198	Bumpers and parts thereof (including plastic bumpers)
2932302000	Brzdy a servobrzdy, ich časti a súčasti (okrem nenamontovaných brzdových obložení alebo vložiek)	kg	24 989 274	23 200 922	20 845 300	7 825 364	7 012 163	3 845 632	18 683 159	87 718 655	Brakes and servo-brakes and their parts (excluding unmounted linings or pads)
2932303300	Prevodové skrine a ich časti a súčasti	ks / p/st	890 925	1 050 773	771 848	357 919	280 748	146 234	784 901	3 498 447	Gear boxes and their parts
2932303600	Hnacie nápravy a diferenciály, behúňové nápravy a ich časti a súčasti	kg	D	D	D	D	D	D	D	D	Drive-axles with differential, non-driving axles and their parts
2932304000	Kolesá pre cestné vozidlá, ich časti, súčasti a príslušenstvo	kg	D	D	D	D	D	D	D	D	Road wheels and parts and accessories thereof
2932305000	Závesné systémy a ich časti a súčasti (vrátane tlmičov perovania)	ks / p/st	D	D	D	D	D	D	D	D	Suspension systems and parts thereof (including shock absorbers)
2932306100	Chladiče pre traktory, motorové automobily, nákladné vozidlá, automobilový žeríav, hasičské vozidlá, miešačky, zametače, polievacie vozidlá, pojazdné dielne a rádiologické jednotky	ks / p/st	D	D	D	D	D	D	D	D	Radiators for tractors, motor cars, goods vehicles, crane lorries, fire fighting vehicles, concrete-mixer-, road sweeper-, spraying lorries, mobile workshops and radiological units; parts thereof
2932306300	Tlmiče výfuku a výfukové rúry; ich časti a súčasti	kg	D	D	D	D	D	D	D	D	Silencers and exhaust pipes; parts thereof
2932306500	Spojky a ich časti a súčasti	kg	6 120 684	6 340 864	5 001 236	2 209 753	1 718 432	1 257 608	5 185 793	22 648 577	Clutches and parts thereof
2932306700	Volanty, stĺpiky a skrine riadenia; ich časti a súčasti	kg	D	D	D	D	D	D	D	D	Steering wheels, steering columns and steering boxes; parts thereof
2932309000	Časti, súčasti a príslušenstvo, i. n., pre vozidlá z HS 87.01 až 87.05	EUR	311 908 321	329 578 274	286 975 087	112 886 824	110 577 759	62 754 033	286 218 616	1 214 680 298	Other parts and accessories, n.e.c., for vehicles of HS 87.01 to 87.05; parts thereof
2932920050	Montáže časti a príslušenstva motorových vozidiel, i., n.,	EUR	254 679 847	292 911 460	254 729 662	109 093 382	111 919 308	60 690 715	281 703 405	1 084 024 374	Assembly services of parts and accessories for motor vehicles, n.e.c.
3020320000	Železničné/električkové vozne na osobnú dopravu, batožinové vozne, poštové nákladné a iné železničné/električkové vozne na špeciálne použitie s výnimkou železničných/električkových vozidiel na údržbu/servis, s vlastným pohonom	ks / p/st	D	D	D	D	D	D	D	D	Rail/tramway passenger coaches; luggage vans, post office coaches and other special purpose rail/tramway coaches excluding rail/tramway maintenance/service vehicles, self-propelled
3020330000	Nákladné vozne a vagóny na železničnú alebo električkovú dopravu, bez vlastného pohonu	ks / p/st	D	D	D	D	D	D	D	D	Railway or tramway goods vans and wagons, not self-propelled
3020403000	Časti a súčasti lokomotív alebo vozňového parku	EUR	22 493 485	21 753 764	18 626 387	7 823 349	7 094 535	5 802 816	20 720 700	83 594 336	Parts of locomotives or rolling-stock
3030150000	Časti a súčasti pre letecké vratné alebo rotačné zážihové spaľovacie piestové motory, na použitie v civilných lietadlách	EUR	D	D	D	D	D	D	D	D	Parts for aircraft spark-ignition reciprocating or rotary internal combustion piston engines, for use in civil aircraft
3030320000	Lietadlá a ostatné letúny s vlastnou hmotnosťou 2000 kg alebo menej, na civilné použitie	ks / p/st	D	D	D	D	D	D	D	D	Aeroplanes and other aircraft of an unladen weight <= 2000 kg, for civil use
3030501000	Sedadlá do lietadiel; ich časti a súčasti	EUR	D	D	D	D	D	D	D	D	Seats for aircraft; parts thereof
3040100040	Tanky a iné obrnené bojové vozidlá a ich časti a súčasti	hodiny / hours	10 696	D	10 355	D	D	D	D	40 484	Motorized tanks and other armoured fighting vehicles and parts thereof
3092100000	Bicykle a ostatné bicykle (vrátane dodávkových trojkoliek), nemotorizované	ks / p/st	D	D	D	D	D	D	D	D	Bicycles and other cycles (incl. delivery tricycles), non-motorized
3092301000	Rámy a vidlice na bicykle	ks / p/st	D	D	D	D	D	D	D	D	Frames and forks, for bicycles

PRODSLOV	Názov výrobku	M.j. / Unit	1.štvrťrok / 1 st quarter	2.štvrťrok / 2 nd quarter	3.štvrťrok / 3 rd quarter	Október / October	November / November	December / December	4.štvrťrok / 4 th quarter	2012	Commodity name
3092306000	Náboje kolies bez stredových bŕzd; reťazové kolesá voľnobežiek pre bicykle	EUR	D	D	D	D	D	D	D	D	Hubs without braking device, Free-wheel sprocket-wheels, for bicycles
3100121000	Sedadlá, (s výnimkou záhradných sedadiel alebo kempingového zariadenia), prestaviteľné na lôžka	ks / p/st	D	D	D	D	D	D	D	D	Seats convertible into beds (excluding garden seats or camping equipment)
3100125000	Sedadlá s drevenou kostrou, čalúnené (vrátane trojielnych súprav) (s výnimkou otáčavých sedadiel)	ks / p/st	237 442	189 519	175 010	80 544	79 278	66 530	226 352	828 323	Upholstered seats with wooden frames (including three piece suites) (excluding swivel seats)
3100140000	Časti a súčasti sedadiel	EUR	10 559 610	43 326 155	38 198 270	11 612 329	12 735 881	11 669 946	36 018 156	128 102 191	Parts of seats
3100203000	Časti kovového nábytku s výnimkou lekárskeho, chirurgického, stomatologického/zverolekárskeho nábytku, skriň a skriň konštruovaných pre hi-fi, video a televízory	EUR	2 947 953	3 596 368	3 283 135	1 286 991	1 182 938	803 599	3 273 528	13 100 984	Parts of metal furniture excluding for medical, surgical, dental or veterinary furniture, seats, barbers' chairs - for specially designed furniture for hi-fi systems, videos or televisions
3100205000	Časti dreveného nábytku s výnimkou lekárskeho, chirurgického, zubárskeho/veterinárneho nábytku, skriň a skriň konštruovaných pre hi-fi, video a televízory	EUR	29 139 151	30 924 259	30 591 974	12 423 352	11 570 679	7 763 029	31 757 060	122 412 444	Parts of wooden furniture excluding for medical, surgical, dental or veterinary furniture, seats - for specially designed furniture for hi-fi systems, videos or televisions
3100209000	Časti nábytku iného ako z dreva alebo kovu s výnimkou lekárskeho, chirurgického, zubárskeho/veterinárneho nábytku, skriň a skriň konštruovaných pre hi-fi, video a televízory	EUR	5 021 132	4 991 252	4 963 605	1 942 049	1 598 743	892 188	4 432 980	19 408 969	Parts of furniture other than of wood or metal excluding for medical, surgical, dental or veterinary furniture, seats, barbers' chairs - for furniture designed for hi-fi, videos or televisions
3101110000	Kovový kancelársky nábytok	ks / p/st	195 874	202 970	191 151	73 357	62 143	35 199	170 699	760 694	Metal furniture for offices
3101120000	Drevený kancelársky nábytok	ks / p/st	29 745	32 941	26 358	9 671	11 038	9 571	30 280	119 324	Wooden furniture of a kind used in offices
3101130000	Drevený nábytok používaný v obchodoch	ks / p/st	D	D	D	D	D	D	D	D	Wooden furniture for shops
3102100000	Kuchynský nábytok	ks / p/st	68 637	80 647	67 353	29 656	25 455	17 838	72 949	289 586	Kitchen furniture
3103110000	Pružné vložky do postelí (vrátane drevených alebo kovových častí spojených pružinami alebo ocelovými drôtenými očkami, čalúnených matracov, s drevenými latkami, divánov)	ks / p/st	35 012	31 103	25 573	10 760	11 185	9 703	31 648	123 336	Mattress supports (including wooden or metal frames fitted with springs or steel wire mesh, upholstered mattress bases, with wooden slats, divans)
3103123000	Matrace z ľahčenej gumy (vrátane s kovovým rámom) (s výnimkou vodných matracov, pneumatických matracov)	ks / p/st	D	D	D	D	D	D	D	D	Mattresses of cellular rubber (including with a metal frame) (excluding water-mattresses, pneumatic mattresses)
3103125000	Matrace z ľahčených plastov (vrátane s kovovým rámom) (s výnimkou vodných matracov, pneumatických matracov)	ks / p/st	D	D	D	D	D	D	D	D	Mattresses of cellular plastics (including with a metal frame) (excluding water-mattresses, pneumatic mattresses)
3103127000	Matrace s kovovými pružinami (s výnimkou matracov z ľahčenej gumy alebo plastov)	ks / p/st	D	D	D	D	D	D	D	D	Mattresses with spring interiors (excluding of cellular rubber or plastics)
3103129000	Matrace (s výnimkou matracov s pružinami, z ľahčenej gumy alebo plastov)	ks / p/st	18 236	18 875	17 285	7 110	6 928	4 790	18 828	73 224	Mattresses (excluding with spring interiors, of cellular rubber or plastics)
3109110000	Kovový nábytok s výnimkou kancelárskeho, lekárskeho, chirurgického, stomatologického alebo zverolekárskeho nábytku; holičské kreslá-skrine a skrine špeciálne konštruované pre hi-fi súpravy, videá alebo televízory	kg	3 760 963	3 366 679	3 128 944	1 316 174	1 314 448	805 657	3 436 279	13 692 865	Metal furniture (excluding office, medical, surgical, dental or veterinary furniture; barbers' chairs - cases and cabinets specially designed for hi-fi systems, videos or televisions)
3109123000	Drevený nábytok pre spálne (s výnimkou upevňovacích častí pre skrine s prehrádkami na pripevnenie na stenu, matracových podpier, lampových a svetelných upevnení, na podlahe stojacích zrkadiel, sedadiel)	ks / p/st	131 087	94 598	115 254	53 413	53 485	37 825	144 723	485 662	Wooden bedroom furniture (excluding builders' fittings for cupboards to be built into walls, mattress supports, lamps and lighting fittings, floor standing mirrors, seats)
3109125000	Drevený nábytok pre jedálne a obývacie izby (s výnimkou na podlahe stojacích zrkadiel, sedadiel)	ks / p/st	364 962	337 500	323 744	132 979	126 816	89 527	349 322	1 375 528	Wooden furniture for the dining-room and living-room (excluding floor standing mirrors, seats)
3109130001	Nábytkové zostavy (vrátane dreveného interiéru) zhotovené na zákazku	EUR	5 643 061	4 979 229	4 050 032	1 853 116	1 478 904	1 685 815	5 017 835	19 690 157	Furniture (including wood interior) manufactured for order

PRODSLOV	Názov výrobku	M.j. / Unit	1.štvrťrok / 1 st quarter	2.štvrťrok / 2 nd quarter	3.štvrťrok / 3 rd quarter	Október / October	November / November	December / December	4.štvrťrok / 4 th quarter	2012	Commodity name
3109143000	Nábytok z plastov s výnimkou lekárskeho, chirurgického, zubárskeho/veterinárneho nábytku, skriň a skriň konštruovaných pre hi-fi, video a televízory	ks / p/st	D	D	D	D	D	D	D	D	Furniture of plastics (excluding medical, surgical, dental or veterinary furniture - cases and cabinets specially designed for hi-fi systems, videos and televisions)
3109910050	Konečná úprava nového nábytku (okrem čalúnenia kresiel a sedadiel), vrátane montáže nábytku	EUR	251 852	87 169	120 917	18 204	23 437	22 158	63 799	523 737	Finishing services of new furniture (except upholstering of chairs and seats), including installation of furniture
3211100000	Mince (s výnimkou mincí vsadzovaných do osobných ozdobných predmetov, mincí použitelných len ako úlomky alebo odpad kovu)	kg	D	D	D	D	D	D	D	D	Coin (excluding coin mounted in objects of personal adornment, coins usable only as scrap or waste metal)
3212133000	Klenotnícke výrobky a ich časti a súčasti zo vzácných kovov (vrátane pokovovaných, plátovaných)	EUR	D	D	D	D	D	D	D	D	Articles of jewellery and parts thereof of precious metal (including plated, clad)
3212135100	Výrobky zlatnícke alebo striebornícke, zo striebra	EUR	887 072	380 801	D	D	D	D	D	2 186 168	Articles of goldsmiths' or silversmiths' wares of silver
3212135300	Výrobky zlatnícke alebo striebornícke, zo vzácných kovov, i. n.	EUR	D	D	D	D	D	D	D	D	Articles of goldsmiths' or silversmiths' wares of precious metals, n.e.c.
3213100000	Bižutéria a podobný tovar	kg	D	D	D	D	D	D	D	D	Imitation jewellery and related articles
3230113700	Lyžiarske viazanie, lyžiarske brzdy a lyžiarske palice	EUR	D	D	D	D	D	D	D	D	Ski-bindings, ski brakes and ski poles
3230140000	Výrobky a potreby na gymnastiku alebo atletiku	EUR	D	D	D	D	D	D	D	D	Gymnasium or athletics articles and equipment
3230159000	Ostatné výrobky a výbava pre šport a hry pod otvoreným nebom, i. n.	EUR	405 919	993 208	1 103 112	270 064	189 675	108 598	568 337	3 070 576	Other articles and equipment for sport and open-air games, n.e.c.
3240200000	Elektrické vláčiky a ich príslušenstvo; ostatné zmenšené modely alebo súpravy stavebníc a stavebnicové hračky	EUR	D	D	D	D	D	D	D	D	Toy trains and their accessories; other reduced-size models or construction sets and constructional toys
3240394000	Ostatné hračky z plastov	EUR	D	D	D	D	D	D	D	D	Other toys of plastics
3250113000	Zubné vŕtačky, kombinované alebo nekombinované so samostatným zariadením s ostatnými zubnými prístrojmi	ks / p/st	D	D	D	D	D	D	D	D	Dental drill engines, whether or not combined on a single base with other dental equipment
3250115000	Prístroje a nástroje používané v zubnom lekárstve (s výnimkou vŕtačiek)	ks / p/st	D	D	D	D	D	D	D	D	Instruments and appliances used in dental sciences (excluding drill engines)
3250131100	Injekčné striekačky, s ihlou alebo bez ihly, používané na lekárske, chirurgické, zubné alebo veterinárne účely	ks / p/st	D	D	D	D	D	D	D	D	Syringes, with or without needles, used in medical, surgical, dental or veterinary sciences
3250131700	Ihly, katétre, kanyly a podobne používané na lekárske, chirurgické, zubné alebo veterinárne použitie (s výnimkou kovových rúrkových alebo zošivacích ihiel)	ks / p/st	858 290 921	740 167 160	744 884 105	295 021 941	256 203 360	258 437 442	809 662 743	3 153 004 929	Needles, catheters, cannulae and the like used in medical, surgical, dental or veterinary sciences (excluding tubular metal needles and needles for sutures)
3250136500	Prístroje, nástroje a zariadenia na anestéziu	ks / p/st	D	D	D	D	D	D	D	D	Anaesthetic apparatus and instruments
3250213000	Prístroje na mechanoterapiu, masážne prístroje, psychotechnické prístroje (s výnimkou stacionárnych mechanoterapeutických prístrojov)	ks / p/st	D	D	D	D	D	D	D	D	Mechano-therapy appliances, massage apparatus, psychological aptitude-testing apparatus (excluding wholly stationary mechano-therapy apparatus)
3250218000	Prístroje na liečbu ozónom, kyslíkom, aerosolom, dýchacie prístroje	ks / p/st	D	D	D	D	D	D	D	D	Ozone therapy, oxygen therapy, aerosol therapy, respiration apparatus
3250223900	Ortopedické pomôcky, dlahy a iné potreby a prístroje na liečenie zlomenín	EUR	4 916 992	5 229 775	4 712 386	1 889 595	1 880 788	1 330 806	5 101 189	19 960 342	Orthopaedic appliances, splints and other fracture appliances
3250229000	Umelé časti tela (s výnimkou umelých zubov a zubných prípravkov, umelých kĺbov, ortopedických a zlomeninových pomôcok, kardiostimulátorov)	EUR	D	D	D	D	D	D	D	D	Artificial parts of the body (excluding artificial teeth and dental fittings, artificial joints, orthopaedic and fracture appliances, heart pacemakers)
3250230000	Časti, súčasti a príslušenstvo k prístrojom a nástrojom z HS 90.21	EUR	D	D	D	D	D	D	D	D	Parts and accessories of articles and apparatus of 90.21
3250303000	Zubolekárske kreslá, kreslá pre holičstvá a kaderníctva alebo podobné kreslá a ich časti a súčasti (s výnimkou zubných pľuvadiel, kresiel so zabudovanými zubnými prístrojmi)	EUR	1 066 794	1 118 415	1 301 093	557 724	628 072	312 165	1 497 961	4 984 263	Dentists', barbers' or similar chairs and parts thereof (excluding dentists' spittoon mouth rinsers, chairs incorporating dental appliances)

PRODSLOV	Názov výrobku	M.j. / Unit	1.štvrťrok / 1 st quarter	2.štvrťrok / 2 nd quarter	3.štvrťrok / 3 rd quarter	Október / October	November / November	December / December	4.štvrťrok / 4 th quarter	2012	Commodity name
3250305000	Lekársky, chirurgický alebo zverolekársky nábytok, a jeho časti a súčasti (s výnimkou stolov a sedadiel špeciálnych pre röntgeny)	EUR	293 503	299 312	300 895	136 769	155 357	154 085	446 211	1 339 921	Medical, surgical or veterinary furniture, and parts thereof (excluding tables and seats specialised for X-ray purposes)
3291197000	Štetce, kefy, tvoriace súčasti strojov, prístrojov, zariadení alebo vozidiel (s výnimkou pre cestné zametače)	ks / p/st	D	D	D	D	D	D	D	D	Brushes constituting parts of machines, appliances or vehicles (excluding for road-sweepers)
3299000001	Ostatná výroba i. n. - pohrebné rakvy a podobné výrobky	EUR	D	D	D	D	D	D	D	D	Other manufacturing n.e.c. - funeral coffins and similar products
3299230000	Stláčacie gombíky, patentné gombíky, spojovacie dvojhľavé gombíky a ich časti a súčasti; gombíky; zipsy	EUR	-	D	-	-	-	-	-	D	Press-fasteners, snap-fasteners, press-studs and parts thereof; buttons; slide fasteners
3299513000	Výrobky pre vianočné sviatky s výnimkou prírodných vianočných stromčekov; stojanov pre vianočné stromčeky; sviečok; podstavcov a podobne používaných na dekoráciu pobožných miest; elektrických girland	EUR	D	D	D	D	D	D	D	D	Articles for Christmas festivities (excluding electric garlands, natural Christmas trees, Christmas tree stands, candles, statuettes, statues and the like used for decorating places of worship)
3299515000	Výrobky na slávnosti, karnevaly alebo iné druhy zábavy, i. n.	EUR	227 257	233 399	282 979	148 451	131 521	124 330	404 302	1 147 937	Festive, carnival or other entertainment articles, n.e.c.
3299598000	Glóbusy, tlačené (okrem reliéfnych glóbusov)	ks / p/st	D	D	D	D	D	D	D	D	Globes, printed (excluding relief globes)
3311100001	Opravy a údržba nádrží, cisterien a tlakových nádob z kovov	EUR	D	D	288 062	D	D	D	D	1 802 044	Repair and maintenance of metal tanks, reservoirs, vats and other containers
3311110050	Oprava a údržba kovových konštrukcií	EUR	1 766 565	1 644 490	1 285 495	713 373	614 420	1 297 288	2 625 081	7 321 631	Repair and maintenance services of structural metal products
3311120000	Oprava a údržba kovových cisterien, nádrží, kadí a iných nádob	EUR	796 017	D	D	D	D	D	D	5 160 492	Repair and maintenance of metal tanks, reservoirs, vats and other containers
3311130000	Opravy a údržba parných generátorov (s výnimkou teplovodných kotlov ústredného kúrenia) a kovových potrubných systémov v priemyselných podnikoch	EUR	3 525 897	5 244 702	5 093 319	1 866 872	1 332 945	1 575 770	4 775 587	18 639 505	Repair and maintenance services of steam generators (excluding central heating hot water boilers) and of systems of metal pipes in industrial plants
3311140001	Opravy a údržba zbraní a zbrojných systémov	EUR	7 088 310	2 938 273	2 771 490	1 016 959	604 436	2 701 991	4 323 386	17 121 459	Repair and maintenance services for weapons and weapon systems
3312121000	Opravy a údržba čerpadiel a kompresorov	EUR	4 752 370	14 562 646	5 953 836	1 499 566	2 218 417	2 605 863	6 323 846	31 592 698	Repair and maintenance of pumps and compressors
3312122000	Oprava a údržba kohútov a ventilov	EUR	D	D	D	D	D	D	D	D	Repair and maintenance of taps and valves
3312140000	Opravy a údržba pecí a horákov pre pece	EUR	1 299 003	D	D	D	D	D	D	16 274 140	Repair and maintenance of furnaces and furnace burners
3312150000	Opravy a údržba zdvíhacieho a manipulačného zariadenia	EUR	1 142 489	1 664 027	1 646 391	496 534	495 075	477 527	1 469 136	5 922 043	Repair and maintenance of lifting and handling equipment
3312180000	Opravy a údržba chladiacich a vetracích zariadení, iných než pre domácnosť	EUR	1 788 291	3 533 966	2 336 066	844 792	811 477	809 704	2 465 973	10 124 296	Repair and maintenance of non-domestic cooling and ventilation equipment
3312199000	Opravy a údržba ostatných strojov a zariadení na všeobecné účely, i. n.	EUR	5 822 393	12 093 938	6 447 844	2 022 606	2 359 379	2 872 469	7 254 454	31 618 629	Repair and maintenance of other general purpose machinery n.e.c.
3312212000	Opravy a údržba strojov, prístrojov a zariadení pre poľnohospodárstvo a lesníctvo	EUR	269 768	301 710	314 193	100 534	83 710	63 077	247 321	1 132 992	Repair and maintenance of agricultural and forestry machinery
3312220000	Údržba a opravy kovoobrábacích strojov	EUR	1 180 187	1 403 919	1 411 428	558 669	439 378	325 946	1 323 993	5 319 527	Maintenance and repair services of metalworking machine tools
3312230000	Opravy a údržba strojov a zariadení pre metalurgiu	EUR	1 681 198	2 008 484	2 285 513	960 182	878 856	609 984	2 449 022	8 424 217	Repair and maintenance of machinery for metallurgy
3312240000	Opravy a údržba strojov a zariadení na ťažbu, lámanie a stavebníctvo	EUR	2 368 223	1 985 597	2 308 964	948 687	511 203	658 705	2 118 595	8 781 379	Repair and maintenance of machinery for mining, quarrying and construction
3312250000	Opravy a údržba strojov, prístrojov a zariadení na spracovanie jedál, nápojov a tabaku	EUR	531 764	1 566 326	334 636	800 907	1 816 372	740 327	3 357 606	5 790 332	Repair and maintenance of machinery for food, beverage and tobacco processing
3312260000	Opravy a údržba strojov pre textilnú, odevnú a kožiarsku výrobu	EUR	D	D	D	D	D	D	D	D	Repair and maintenance of machinery for textile, apparel and leather production
3312280000	Opravy a údržba strojov na výrobu plastov a kaučuku	EUR	495 977	325 751	481 424	170 233	108 235	302 692	581 160	1 884 312	Repair and maintenance services of machinery for plastics and rubber

PRODSLOV	Názov výrobku	M.j. / Unit	1.štvrťrok / 1 st quarter	2.štvrťrok / 2 nd quarter	3.štvrťrok / 3 rd quarter	Október / October	November / November	December / December	4.štvrťrok / 4 th quarter	2012	Commodity name
3312291000	Údržba a oprava obrábacích strojov na opracovanie dreva, korku, kameňa, tvrdej gumeny a podobných tvrdých materiálov	EUR	204 712	245 092	157 402	34 964	41 722	59 047	135 733	742 939	Maintenance and repair services of machine tools for working wood, cork, stone, hard rubber and similar hard materials
3312299000	Oprava a údržba ostatných jednéhoúčelových strojov a zariadení, i. n.	EUR	2 904 988	5 183 251	3 498 119	1 205 317	873 884	1 618 851	3 698 052	15 284 410	Repair and maintenance of other special purpose machinery n.e.c.
3313111000	Opravy a údržba nástrojov a prístrojov, na kontrolu, skúšanie, navigáciu a na iné účely (s výnimkou priemyselných kontrolných zariadení)	EUR	1 571 386	4 089 982	1 411 105	991 100	2 498 108	452 879	3 942 087	11 014 560	Repair and maintenance of instruments and apparatus for measuring, checking, testing, navigating and other purposes (excluding industrial process control equipment)
3313120000	Opravy a údržba lekárskeho a chirurgického zariadenia	EUR	68 892	98 237	68 959	76 798	21 378	121 332	219 508	455 596	Repair and maintenance of medical and surgical equipment
3313190000	Oprava a údržba ostatných profesionálnych elektronických prístrojov	EUR	D	D	D	D	D	D	D	D	Repair and maintenance services of other professional electronic equipment
3313190001	Opravy a údržba televíznych alebo rádiových vysielačov	EUR	D	D	D	D	D	D	D	D	Repair and maintenance of television and radio transmitters
3313190002	Opravy a údržba profesionálnych rádii, televíznych prijímačov, zvukových a obrazových zariadení	EUR	D	D	D	D	D	D	D	D	Repair and maintenance services of professional radio, television, sound and video equipment
3314112000	Opravy a údržba elektromotorov, generátorov a transformátorov	EUR	1 290 204	2 088 858	1 790 527	728 497	618 135	719 900	2 066 532	7 236 121	Repair and maintenance of electric motors, generators and transformers
3314115000	Opravy a údržba elektrického rozvážacieho a riadiaceho zariadenia	EUR	17 853 320	22 235 798	19 970 731	7 918 387	8 894 625	9 281 076	26 094 088	86 153 937	Repair and maintenance of electricity distribution and control apparatus
3314190000	Opravy a údržba rôzneho elektrického zariadenia (s výnimkou elektrických rozvodov a ovládacích prístrojov, motorov, generátorov a transformátorov, televízorov a rádioprijímačov)	EUR	8 908 548	8 250 518	9 400 021	3 901 727	3 989 800	4 534 074	12 425 601	38 984 688	Repair and maintenance of electrical equipment (excluding electricity distribution and control apparatus, motors, generators and transformers, television and radio transmitters)
3315101000	Opravy lodí, člnov a plávajúcich stavieb (s výnimkou jacht, iných zábavných alebo športových plavidiel, veslových člnov a kánoí)	EUR	D	D	D	D	D	D	D	D	Repairing of ships, boats and floating structures (excluding yachts, other pleasure or sports vessels, rowing boats and canoes)
3316100000	Opravy a údržba civilných lietadiel a leteckých motorov	EUR	7 722 262	5 947 137	4 613 266	1 655 918	2 401 522	1 642 841	5 700 281	23 982 946	Repair and maintenance of civil aircraft and aircraft engines
3317110000	Opravy a údržba železničných a električkových lokomotív a vozňového parku a mechanických (a elektromechanických) prístrojov na signalizáciu, zabezpečenie a riadenie dopravy	EUR	32 199 783	34 859 130	28 544 119	10 653 283	10 102 791	11 523 822	32 279 896	127 882 928	Repair and maintenance of railway and tramway locomotives and rolling-stock and of mechanical (and electro mechanical) signalling, safety or traffic control equipment
3317190050	Oprava a údržba ostatných dopravných zariadení i., n.,	EUR	298 090	168 548	131 798	37 490	D	D	164 723	763 159	Repair and maintenance services of other transport equipment n.e.c.
3320110000	Montáž parných generátorov (s výnimkou teplovodných kotlov ústredného kúrenia), vrátane montáže kovových potrubných systémov v priemyselných podnikoch	EUR	2 814 871	5 282 473	6 180 045	2 214 940	D	D	6 185 445	20 462 834	Installation services of steam generators (excluding central heating hot water boilers), including installation services for metal pipe systems in industrial plants
3320292000	Inštalácie čerpadiel a kompresorov	EUR	D	D	D	D	D	D	D	D	Installation of pumps and compressors
3320294000	Inštalácie zdvíhacieho a manipulačného zariadenia (s výnimkou výťahov a eskalátorov)	EUR	1 382 319	1 460 219	805 035	392 833	425 562	898 752	1 717 147	5 364 720	Installation of lifting and handling equipment (excluding lifts and escalators)
3320295000	Inštalácie chladiacich a vetracích zariadení, iných než pre domácnosť	EUR	4 480 705	5 292 218	5 281 967	2 389 555	1 628 807	3 021 986	7 040 348	22 095 238	Installation of non-domestic cooling and ventilation equipment
3320296000	Inštalácie strojov a zariadení na hlavné použitie, na váženie, filtráciu, destiláciu, balenie, fľaškovanie, striekanie, parné/pieskové vrhanie, kalandrovanie (mangľovanie)	EUR	345 471	D	D	D	D	D	D	1 446 272	Installation of general purpose machines and apparatus for weighing, filtration, distillation, packaging, bottling, spraying, steam/sand blasting, calendaring
3320310000	Inštalácie, montáž strojov, prístrojov a zariadení pre poľnohospodárstvo a lesníctvo	EUR	D	D	D	D	D	D	D	D	Installation of agricultural and forestry machinery
3320350000	Inštalácie strojov, prístrojov a zariadení na spracovanie jedál, nápojov a tabaku	EUR	D	D	421 620	158 690	356 916	54 756	570 362	2 028 718	Installation of machinery for food, beverage and tobacco processing

PRODSLOV	Názov výrobku	M.j. / Unit	1.štvrťrok / 1 st quarter	2.štvrťrok / 2 nd quarter	3.štvrťrok / 3 rd quarter	Október / October	November / November	December / December	4.štvrťrok / 4 th quarter	2012	Commodity name
3320390000	Inštalácie jednocelových strojov, i. n.	EUR	8 389 009	8 836 735	8 777 054	3 279 434	3 500 054	3 768 715	10 548 203	36 551 001	Installation of other special purpose machinery n.e.c.
3320420000	Inštalácie profesionálnych elektronických prístrojov	EUR	D	D	D	D	D	D	D	D	Installation services of professional electronic equipment
3320420001	Inštalácie počítačov a ostatných zariadení na spracovanie informácií	EUR	4 760 584	5 669 174	3 046 888	1 403 969	1 505 156	3 659 162	6 568 287	20 044 933	Installation of computers and other information processing equipment
3320505000	Inštalácie elektrického rozvádzačieho a riadiaceho zariadenia	EUR	13 120 248	19 877 673	20 002 314	4 494 081	8 156 332	4 513 706	17 164 119	70 164 354	Installation of electricity distribution and control apparatus
3320509000	Inštalácie rôzneho elektrického zariadenia, s výnimkou elektrického signalizačného zariadenia pre cesty, ulice...	EUR	1 424 613	2 086 773	2 664 156	1 219 947	613 281	791 287	2 624 515	8 800 057	Installation of other electrical equipment, excluding electrical signalling equipment for motorways, roads...
3320600000	Projektovanie a kompletizácia zariadení na riadenie priemyselnej výroby a automatizovaných výrobných závodov	EUR	61 072 723	37 268 311	23 632 304	4 739 469	5 983 446	10 757 695	21 480 610	143 453 948	Design and assembly of industrial process control equipment and automated production plants
3511102001	Elektrická energia vyrobená v teplárňach (využívajúcich fosilné palivá, biomasu alebo odpad)	tis.kWh / thous.kWh	2 094 645	1 648 496	1 446 476	613 890	632 343	691 585	1 937 818	7 127 435	Conventional thermal electricity, CHP plants (generated by CHP plants using fossil fuels, biomass or wastes)
3511103002	Elektrická energia nevyrobená v teplárňach (vyrobená využitím fosilných palív, biomasy alebo odpadu)	tis.kWh / thous.kWh	9 742	17 481	27 861	9 791	10 177	10 230	30 198	85 282	Conventional thermal electricity, non CHP plants (generated by non CHP plants using fossil fuels, biomass or wastes)
3511105003	Elektrická energia vyrobená v jadrových elektrárnach	tis.kWh / thous.kWh	D	D	D	D	D	D	D	D	Nuclear electricity (generated by nuclear power plants)
3511107204	Elektrická energia vyrobená vo vodných elektrárnach	tis.kWh / thous.kWh	1 221 065	1 321 106	894 009	291 917	280 817	304 154	876 888	4 313 068	Hydro electricity (generated by hydroplants)
3511107506	Elektrická energia vyrobená zo slnečného žiarenia (fotoelektrické články, spojené do mriežky)	tis.kWh / thous.kWh	D	766	852	161	81	47	289	2 296	Solar electricity (generated by photovoltaic cells, connected to the grid)
3511107908	Elektrická energia vyrobená z ostatných zdrojov (palivové články, atď., spojené do mriežky)	tis.kWh / thous.kWh	D	86 737	165 649	87 883	D	D	D	578 942	Other electricity (fuel cells, etc., connected to the grid)
3512100001	Prenos elektrickej energie	EUR	D	D	D	D	D	D	D	D	Transmission of electricity
3512100050	Služby pri prenose elektriny	EUR	D	D	D	D	D	D	D	D	Transmission services of electricity
3513100001	Rozvod elektrickej energie	EUR	160 209 683	106 499 449	119 447 956	55 072 846	50 248 026	72 381 018	177 701 890	563 858 978	Distribution of electricity
3513100050	Distribúcia elektriny	EUR	359 034	257 384	267 414	106 291	100 043	83 958	290 292	1 174 124	Distribution services of electricity
3514100050	Predaj elektriny	EUR	50 866 077	46 853 172	39 400 525	13 827 313	14 044 368	14 742 033	42 613 714	179 733 488	Trade services of electricity
3521100301	Koksárenský plyn (plyn ako vedľajší produkt pri výrobe koksu v koksárenskej batérii)	GJ	D	D	D	D	D	D	D	D	Coke-oven gas (gas recovered as a by-product of coke ovens)
3521100502	Vysokopecný plyn (plyn ako vedľajší produkt pri výrobe surového železa vo vysokej peci)	GJ	D	D	D	D	D	D	D	D	Blast furnace gas (gas recovered as a by-product of blast furnaces)
3530110050	Para a teplá voda	EUR	D	D	D	D	D	D	D	D	Steam and hot water
3530110301	Tepló vyrobené vo výhrevniach využívajúcich fosilné palivá, biomasu alebo odpad, predávané tretím stranám	EUR	138 519 334	64 873 903	58 500 383	30 039 471	38 517 945	53 821 465	122 378 881	384 272 501	Heat - heating plants (heat produced by heating plants using fossil fuels, biomass or waste, sold to third parties)
3530110502	Tepló vyrobené vo výhrevniach využívajúcich geotermálne polia, predávané tretím stranám	EUR	D	D	D	D	D	D	D	D	Heat - geothermal (heat produced in geothermal fields, sold to third parties)
3530110703	Tepló vyrábané v teplárňach v kombinovanom cykle, predávané tretím stranám	EUR	276 084 877	116 951 375	55 768 250	18 167 324	24 164 344	32 173 446	74 505 114	523 309 616	Heat - CHP plants (heat produced by Combined Heat and Power plants, sold to third parties)
3530110904	Ostatné tepló (regenerované odpadové tepló, tepló z chemických procesov atď., predávané tretím stranám)	EUR	8 195 222	3 265 638	2 586 612	1 675 229	1 725 288	2 446 095	5 846 612	19 894 084	Other heat (recovered waste heat, heat from chemical processes etc., sold to third parties)
3530120001	Rozvod pary a teplej vody	EUR	14 052 958	6 871 866	6 902 688	3 161 061	3 461 242	4 382 708	11 005 011	38 832 523	Distribution of steam and warm water
3530120050	Dodávka pary a teplej vody potrubím	EUR	2 182 739	1 424 203	1 527 360	491 530	528 703	589 581	1 609 814	6 744 116	Steam and hot water supply services through mains
3530220050	Dodávka studeného vzduchu a studenej vody	EUR	D	D	D	D	D	D	D	D	Cooled air and chilled water supply services
3600101001	Voda povrchová	tis.m3 / thous.m3	25 134	72 635	107 165	34 470	32 841	35 218	102 529	307 463	Superficial water

PRODSLOV	Názov výrobku	M.j. / Unit	1.štvrťrok / 1 st quarter	2.štvrťrok / 2 nd quarter	3.štvrťrok / 3 rd quarter	Október / October	November / November	December / December	4.štvrťrok / 4 th quarter	2012	Commodity name
3600102001	Voda podzemná	tis.m3 / thous.m3	118	116	111	40	33	28	101	446	Underground water
3600110050	Pitná voda	EUR	D	D	D	D	D	D	D	D	Drinking water
3600111001	Voda pitná vyrobená bez úpravy vo vlastných zariadeniach	tis.m3 / thous.m3	11 845	15 069	13 210	4 599	5 006	7 223	16 828	56 952	Fresh water produced without treatment in self device
3600112002	Voda pitná vyrobená po úprave vo vlastných zariadeniach	tis.m3 / thous.m3	43 388	47 901	47 220	14 348	14 376	16 398	45 122	183 631	Fresh water produced with treatment in self device
3600200001	Rozvod vody	EUR	10 278	121 007	-56 541	-28 028	3 487	182 233	157 692	232 436	Distribution of water
3700110050	Likvidácia a čistenie odpadových vôd	EUR	46 117 804	53 838 434	50 567 249	16 125 536	16 232 678	20 777 240	53 135 454	203 658 941	Sewage removal and treatment services
3700120050	Čistenie žump a septikov	EUR	187 814	206 448	240 767	83 559	85 306	59 395	228 260	863 289	Treatment services of cesspools and septic tanks
3700200050	Kanalizačné kaly	EUR	D	D	D	D	D	D	D	D	Sewage sludge
3811110050	Zber komunálneho recyklovateľného odpadu, ktorý nie je klasifikovaný ako nebezpečný	EUR	7 884 567	8 857 253	8 056 994	2 843 351	2 721 358	2 457 729	8 022 438	32 821 252	Collection services of non-hazardous recyclable waste, municipal
3811190050	Zber ostatného recyklovateľného odpadu, ktorý nie je klasifikovaný ako nebezpečný	EUR	1 140 395	1 050 396	1 485 566	367 845	439 053	563 018	1 369 916	5 046 273	Collection services of non-hazardous recyclable waste, other
3811210050	Zber komunálneho nerecyklovateľného odpadu, ktorý nie je klasifikovaný ako nebezpečný	EUR	17 793 327	18 928 337	19 154 713	6 844 347	6 226 035	6 200 683	19 271 065	75 147 442	Collection services of non-hazardous non-recyclable waste, municipal
3811290050	Zber ostatného nerecyklovateľného odpadu, ktorý nie je klasifikovaný ako nebezpečný	EUR	1 039 199	1 117 917	1 041 252	378 709	361 659	271 765	1 012 133	4 210 501	Collection services of non-hazardous non-recyclable waste, other
3811310050	Komunálny nerecyklovateľný odpad, ktorý nie je klasifikovaný ako nebezpečný	EUR	543 826	488 607	351 846	D	D	D	D	D	Non-recyclable non-hazardous municipal waste
3811390050	Ostatný nerecyklovateľný odpad, ktorý nie je klasifikovaný ako nebezpečný	EUR	D	D	D	D	D	D	D	D	Other non-recyclable non-hazardous waste
3811510050	Sklenený odpad	EUR	22 116	32 305	33 956	11 720	8 558	8 861	29 139	117 516	Glass waste
3811520050	Odpad z papiera a lepenky	EUR	567 098	760 651	581 558	212 167	198 620	149 934	560 721	2 470 028	Paper and paperboard waste
3811530050	Použitá pneumatiky z gumy	EUR	D	D	D	D	D	D	D	D	Used pneumatic tyres of rubber
3811550050	Odpad z plastov	EUR	299 530	383 966	536 341	241 585	303 536	123 441	668 562	1 888 399	Plastic waste
3811580006	Ostatné odpady a šrot	t	150 829	154 900	150 571	53 548	46 359	39 492	139 399	595 699	Other waste and scrap
3811580009	Popoly a zvyšky obsahujúce hlavne hliník	t	D	D	D	D	D	D	D	D	Ashes and residual inclusiv of aluminium
3811580010	Hliníkové odpady a hliníkový šrot	t	985	965	1 171	354	437	286	1 077	4 198	Aluminium wastes and aluminium scrap
3811580011	Popoly a zvyšky obsahujúce hlavne zinok	t	D	D	D	D	D	D	D	D	Ashes and residual inclusiv of zinc
3811580013	Popoly a zvyšky obsahujúce hlavne cín	t	D	D	D	D	D	D	D	D	Ashes and residual inclusiv of tin
3811580014	Popoly a zvyšky obsahujúce hlavne meď	t	D	D	D	D	D	D	D	D	Ashes and residual inclusiv of copper
3811580015	Medené odpady a medený šrot	t	96	154	172	55	60	14	129	551	Copper wastes and copper scrap
3811580050	Kovový odpad, ktorý nie je klasifikovaný ako nebezpečný	EUR	146 301	350 793	177 811	107 921	43 111	61 219	212 251	887 156	Non-hazardous metal waste
3811590050	Ostatný recyklovateľný odpad, ktorý nie je klasifikovaný ako nebezpečný, i., n.,	EUR	335 929	509 896	539 368	253 329	193 206	104 787	551 322	1 936 515	Other non-hazardous recyclable waste, n.e.c.
3811610050	Preprava recyklovateľného odpadu, ktorý nie je klasifikovaný ako nebezpečný	EUR	D	D	D	D	D	D	D	D	Services of transfer facilities for non-hazardous recyclable waste
3811690050	Preprava ostatného odpadu, ktorý nie je klasifikovaný ako nebezpečný	EUR	696 600	716 128	657 692	209 989	180 289	180 148	570 426	2 640 846	Services of transfer facilities for other non-hazardous waste
3812120050	Zber ostatného nebezpečného priemyselného odpadu	EUR	607 595	547 398	638 735	232 885	167 027	184 940	584 852	2 378 580	Collection services of other hazardous industrial waste
3812250050	Odpadové oleje	EUR	D	D	D	D	D	D	D	D	Waste oils
3812290050	Ostatný nebezpečný odpad	EUR	681 011	965 444	896 151	D	D	541 344	1 301 404	3 844 010	Other hazardous waste
3812300050	Preprava nebezpečného odpadu	EUR	254 067	976 077	833 443	75 766	75 790	74 356	225 912	2 289 499	Services of transfer facilities for hazardous waste
3821100050	Úprava odpadu, ktorý nie je klasifikovaný ako nebezpečný, na konečnú likvidáciu	EUR	1 133 652	1 088 288	1 020 667	292 222	227 035	201 459	720 716	3 963 323	Non-hazardous waste treatment for final disposal services
3821210050	Ukladanie odpadu na kontrolovaných skládkach	EUR	1 068 401	1 286 495	1 339 957	565 762	440 709	388 562	1 395 033	5 089 886	Sanitary landfill services
3821220050	Ukladanie odpadu na ostatných skládkach	EUR	D	D	D	D	D	D	D	D	Other landfill services
3821230050	Spaľovanie odpadu, ktorý nie je klasifikovaný ako nebezpečný	EUR	D	D	D	D	D	D	D	D	Incineration services of non-hazardous waste
3821290050	Ostatná likvidácia odpadu, ktorý nie je klasifikovaný ako nebezpečný	EUR	1 124 421	1 091 672	1 098 432	421 706	424 772	401 435	1 247 913	4 562 438	Other non-hazardous waste disposal services

PRODSLOV	Názov výrobku	M.j. / Unit	1.štvrťrok / 1 st quarter	2.štvrťrok / 2 nd quarter	3.štvrťrok / 3 rd quarter	Október / October	November / November	December / December	4.štvrťrok / 4 th quarter	2012	Commodity name
3822210050	Likvidácia jadrového odpadu	EUR	D	D	D	D	D	D	D	D	Nuclear waste disposal services
3822290050	Likvidácia ostatného nebezpečného odpadu	EUR	791 038	912 878	772 914	334 698	309 738	313 911	958 347	3 435 177	Other hazardous waste disposal services
3832110050	Recyklácia triedených kovových materiálov	EUR	D	D	D	D	D	D	D	D	Sorted metal materials recovery services
3832120050	Recyklácia triedených nekovových materiálov	EUR	3 800 168	4 608 485	4 456 501	1 473 024	1 403 056	1 332 961	4 209 041	17 074 195	Sorted non-metal materials recovery services
3832220050	Druhotné suroviny zo železných kovov	EUR	1 327 608	2 033 280	1 108 515	423 805	338 911	213 854	976 570	5 445 973	Secondary raw material of ferrous metals
3832230050	Druhotné suroviny z medi	EUR	D	D	D	D	D	D	D	D	Secondary raw material of copper
3832250050	Druhotné suroviny z hliníka	EUR	D	D	D	D	D	D	D	D	Secondary raw material of aluminium
3832290050	Ostatné druhotné kovové suroviny	EUR	79 212	D	130 312	56 428	D	D	D	455 175	Other metal secondary raw materials
3832310050	Druhotné suroviny zo skla	EUR	40 150	114 777	102 599	33 531	31 308	19 106	83 945	341 471	Secondary raw material of glass
3832320050	Druhotné suroviny z papiera a lepenky	EUR	458 461	910 440	559 122	275 644	264 997	224 120	764 761	2 692 784	Secondary raw material of paper and paperboard
3832330050	Druhotné suroviny z plastov	EUR	1 035 453	1 186 242	899 588	492 344	378 010	210 029	1 080 383	4 201 666	Secondary raw material of plastic
3832390050	Ostatné druhotné nekovové suroviny	EUR	1 290 305	1 856 370	2 005 872	826 075	D	D	2 197 590	7 350 137	Other non-metal secondary raw materials
3900110050	Ozdravovanie a odstraňovanie znečistenej pôdy a podzemnej vody	EUR	D	D	D	D	D	D	D	D	Remediation and clean-up services, soil and groundwater

D - dôverná údaje / Confidential data

Poznámka: v tabuľke sú uvedené len výrobky, ktoré vstupujú ako reprezentanti do výpočtu Indexu priemyselnej produkcie

# METODICKÉ VYSVETLIVKY

## I. Výsledky spracovania štvrtročných výkazov Prod 3-04

### Priemyselné podniky s 20 a viac zamestnancami

Základnou spravodajskou jednotkou je podnik (právny subjekt) s hlavnou činnosťou priemyselnou. Hlavná priemyselná činnosť sa určuje podľa registrovanej príslušnosti organizácie k divíziám 05 až 39 Štatistickej klasifikácie ekonomických činností SK NACE. SK NACE člení priemysel do štyroch základných kategórií: ťažba a dobývanie (B), priemyselná výroba (C), dodávka elektriny, plynu, pary a studeného vzduchu (D) a dodávka vody; čistenie a odvod odpadových vôd, odpady a služby odstraňovania odpadov (E).

Výkazy predkladajú organizácie s počtom zamestnancov 20 a viac zapísané v obchodnom registri.

Publikácia obsahuje finančné ukazovatele, údaje o zamestnancoch, mzdových prostriedkoch a z nich odvodených ukazovateľoch. Ukazovateľ produktivity práce je vypočítaný z produkcie.

Publikované údaje sú triedené podľa Štatistickej klasifikácie ekonomických činností SK NACE Rev. 2, špeciálnych zoskupení priemyselných odvetví a hlavných priemyselných zoskupení.

## II. Výsledky spracovania mesačného podnikového výkazu priemyselnej organizácie Priem 1-12 o výrobe vybraných výrobkov (podľa zoznamu PRODSLOV)

Súbor spravodajských jednotiek tvoria organizácie zapísané do obchodného registra, ziskovo orientované príspevkové organizácie a verejnoprávne inštitúcie s počtom zamestnancov 20 a viac a organizácie s počtom zamestnancov do 19, ktoré v minulom období dosiahli obrat 5 mil. Eur a viac a majú hlavnú činnosť priemyselnú, ako aj vybrané nepriemyselné organizácie.

Dňom 1. 1. 1998 nadobudol platnosť zoznam priemyselných výrobkov a služieb PRODSLOV, ktorý je vypracovaný na základe zoznamu PRODCOM platnom v krajinách Európskej únie. Podľa zoznamu PRODCOM prebieha v krajinách Európskej únie od roku 1993 pravidelné štatistické zisťovanie priemyselnej produkcie na účely vzájomnej porovnateľnosti jednotlivých štátov EÚ.

Zoznam PRODSLOV klasifikuje produkciu podľa desaťmiestneho kódu, ktorý je na prvých štyroch miestach zhodný s klasifikáciou SK NACE, na šiestich miestach s Klasifikáciou produkcie (ďalej KP) a na ôsmich so zoznamom PRODCOM. Posledné dve miesta vyjadrujú špecifikáciu výrobku z hľadiska národných potrieb.

PRODSLOV sa každoročne aktualizuje na základe potrieb sledovania vybraných položiek v rámci EÚ a zmien v Colnom sadzobníku, ako aj v dôsledku prebiehajúcich zmien vo výrobnej štruktúre slovenského priemyslu.

Údaje nie sú publikované vyčerpávajúco, pretože u niektorých výrobkov ide o dôverné údaje, ktoré podliehajú ochrane v zmysle Zákona č. 540/2001 Z.z. o štátnej štatistike (prípadne monopolný výrobca).

Publikované údaje sú predbežné.

# METHODOLOGICAL NOTES

## I. Results of processing of quarterly returns Prod 3-04

### Industrial enterprises with 20 and more employees

As a basic reporting unit stands there an enterprise (a legal subject) with main industrial activity. This activity is inserted into sectors as from 05 to 39 according to Statistical Classification Of Economic Activities SK NACE. SK NACE classifies industry into four basic categories: mining and quarrying (B), manufacturing (C), electricity, gas, steam and air conditioning supply (D) and water supply; sewerage, waste management and remediation activities (E).

The returns are being submitted by organizations with 20 and more employees registered in Companies Register.

The publication contains financial indicators, employees, wages and other indicators derived from those ones. Indicators of productivity of labour is calculated from indicator production.

The data published is classified by Statistical classification of economic activities SK NACE, Special aggregates of the industrial branches and Main Industrial Groupings.

## II. Results of processing of monthly enterprise report of industrial organisation Priem 1-12 on production of selected products (according to the list of PRODSLOV)

File of reporting units is created by organisations registered in the Business Register, profit orientated contribution organisations and public legal institutions with the number of employees 20 and more and organisations with the number of employees up to 19, which reached the turnover of 5 mill. EUR and more in the past and their main activity is industrial, as well as other non-industrial organisations.

Since 1 January 1998 the PRODSLOV list of industrial products and services become valid. It is worked out on the base of PRODCOM list valid in the countries of the European Union. According to PRODCOM regular statistical survey on industrial production for purposes of mutual commensurability of individual states of the EU has been in progress in the countries of the European Union since 1993.

PRODSLOV list classifies production according to ten-digit code which is equal with the SK NACE in four places, in six places it is equal with the Classification of production (CP further on) and in eight places with PRODCOM. The last two digits express the detailed specification of a product from the national needs point of view.

PRODSLOV is updated annually on the base of needs of monitoring of selected items within the EU and changes in the Customs Tariffs as well as in consequence with running changes in the production structure of the Slovak industry.

Data are not published in a comprehensive way because in several products confidential data are concerned, which are protected according to the Digest No. 540/2001 Z. z on official statistics (possibly monopoly producer).

Published data are preliminary.