

**Výsledky výberového
zistovania pracovných síl
za 3. štvrtrok**

*LABOUR FORCE SAMPLE SURVEY
RESULTS IN THE SLOVAK REPUBLIC
FOR THE 3rd QUARTER*

2010

Štatistický úrad Slovenskej republiky

Číslo: 900-0013 / 2011

Kód: 022010

Okruh: Zamestnanosť a mzdy

Dátum: Január 2011

Výsledky výberového zistovania pracovných síl za 3. štvrťrok

*LABOUR FORCE SAMPLE SURVEY
RESULTS IN THE SLOVAK REPUBLIC
FOR THE 3rd QUARTER*

Sekcia sociálnych štatistík a demografie
Generálna riaditeľka sekcie: Ľudmila Ivančíková
Odbor štatistiky práce a miezd
Kontaktná osoba: Ivan Chrappa tel.: 502 36 777

2010

ZVEREJŇOVANIE VYBRANÝCH ÚDAJOV ŠTATISTICKÉHO ÚRADU SR

Kalendár prvého zverejnenia vybraných údajov Štatistického úradu SR je možné nájsť na domácej internetovej stránke na adrese: <http://www.statistics.sk>. Prípadné upresnenia termínov za kategóriu zamestnanosť a nezamestnanosť sú tiež zverejnené na uvedenej internetovej stránke niekoľko dní vopred.

RELEASE OF SELECTED DATA OF THE STATISTICAL OFFICE OF THE SR

It is possible to find a calendar of the first release of selected data of the Statistical Office of the SR on the Internet home page on the following address: <http://www.statistics.sk>. Appropriate amendments of deadlines for the category of employment and unemployment are also published on the given Internet page couple of days in advance.

Autori publikácie: kolektív Výberového zisťovania pracovných síl

Štatistický úrad Slovenskej republiky

Informačný servis

Miletičova 3

824 67 Bratislava

Fax: 55561 361

Tel.: 50236 335

E-mail: renata.leskovska@statistics.sk

Rozmnožovanie obsahu tejto publikácie, ako aj jednotlivých častí, v pôvodnej alebo upravenej podobe pre komerčné účely, je možné len s písomným súhlasom Štatistického úradu SR. Údaje, ktoré sú obsahom tejto publikácie, je možné použiť len s uvedením zdroja.

Copying contents of this publication either whole or single parts, both in original and adjusted form for commercial purposes is possible only unless the Statistical Office of the Slovak Republic gives written permission. Data of this publication can be used only with identification of the source.

OBSAH	Strana
Úvod	1
Analytický komentár	4
Štruktúra trhu práce SR	16
Štandardné chyby a intervaly spoľahlivosti odhadov počtu ekonomicky aktívneho obyvateľstva, pracujúcich a nezamestnaných podľa krajov	18
Štandardná chyba a interval spoľahlivosti odhadu miery nezamestnanosti	18
Tabuľky	
Bilancia ekonomickej aktivity obyvateľstva SR	19
Bilancia ekonomickej aktivity obyvateľstva SR podľa krajov	20
Počet obyvateľov SR 15+ použitý vo VZPS podľa vzdelania a veku	22
Ekonomicky aktívne obyvateľstvo podľa veku	24
Ekonomicky aktívne obyvateľstvo podľa vzdelania	25
Ekonomicky aktívne obyvateľstvo podľa vzdelania a veku	26
Ekonomicky neaktívne obyvateľstvo 15-64 podľa posledného zamestnania	28
Miera ekonomickej aktivity obyvateľstva podľa veku a vzdelania	29
Miera zamestnanosti podľa veku a vzdelania	30
Miera nezamestnanosti podľa veku a vzdelania	31
Pracujúci podľa vzdelania a veku	32
Pracujúci podľa postavenia v zamestnaní a vzdelania	34
Pracujúci podľa postavenia v zamestnaní a veku	36
Pracujúci podľa ekonomickej činnosti a postavenia v zamestnaní	38
Pracujúci podľa ekonomickej činnosti a vzdelania	44
Pracujúci podľa zamestnania	50
Pracujúci podľa využívania kvalifikácie	54
Zamestnanci podľa dĺžky trvania stáleho zamestnania a vzdelania	56
Zamestnanci v práci dočasnej, príležitostnej alebo sezónnej	58

CONTENTS	Page
Preface	1
Analytical commentary	5
Labour market structure in the SR	17
Sampling variability of economically active population, employed and unemployed estimates by regions	18
Sampling variability of unemployment rate estimate	18
Tables	
Balance of economic activity of population	19
Balance of economic activity of population by regions	20
Population used in LFS 15 years and over by education and age	22
Economically active population by age	24
Economically active population by education	25
Economically active population by education and age	26
Economically inactive population 15-64 by the last job	28
Economic activity rate by age and education	29
Employment rate by age and education	30
Unemployment rate by age and education	31
Employed by education and age	32
Employed by status in employment and education	34
Employed by status in employment and age	36
Employed by economic activity and status in employment	38
Employed by economic activity and education	44
Employed by occupation	50
Employed by use of qualification	54
Employees by permanency of job and education	56
Employees in temporary, casual or seasonal job	58

Pracujúci, ktorí hľadajú iné alebo ďalšie zamestnanie	59
Pracujúci, ktorí pracujú na kratší pracovný čas	60
Pracujúci podľa týždenného počtu obvykle a skutočne odpracovaných hodín	61
Priemerný týždenný počet obvykle odpracovaných hodín podľa ekonomickej činnosti, zamestnania a postavenia v zamestnaní	62
Priemerný týždenný počet skutočne odpracovaných hodín podľa ekonomickej činnosti, zamestnania a postavenia v zamestnaní	68
Pracujúci podľa atypických foriem práce, so zmenenou pracovnou schopnosťou a evidovaní na úrade práce	74
Pracujúci v ďalšom zamestnaní	75
Pracujúci v zahraničí	76
Nezamestnaní podľa vzdelania a veku	78
Nezamestnaní podľa dôvodu ukončenia posledného zamestnania	80
Nezamestnaní podľa ekonomickej činnosti, postavenia a typu pracovného času v poslednom zamestnaní	81
Nezamestnaní podľa posledného zamestnania	82
Nezamestnaní podľa spôsobu hľadania práce a typu hľadanej práce	83
Nezamestnaní podľa trvania nezamestnanosti a veku	84
Nezamestnaní podľa trvania nezamestnanosti a vzdelania	86
Nezamestnaní podľa trvania nezamestnanosti a krajov	88
Nezamestnaní podľa odboru vzdelania, predchádzajúcej aktivity, ochoty sa rekvilifikovať a evidencie na úrade práce	90
Obyvateľstvo 15+ v neformálnom vzdelávaní podľa veku a postavenia na trhu práce	91
Obyvateľstvo 15+ v neformálnom vzdelávaní podľa vzdelania a postavenia na trhu práce	92
Obyvateľstvo 15+ v neformálnom vzdelávaní podľa oblasti neformálneho vzdelávania a postavenia na trhu práce	93
Sezónne očistené časové rady	94

Employed looking for other or additional job	59
Employed with part-time job	60
Employed by usual and actual hours worked per week	61
Average hours usually worked per week by economic activity, occupation and status in employment	62
Average hours actually worked per week by economic activity, occupation and status in employment	68
Employed by atypical work, disability and registered at employment office	74
Employed in additional job	75
Employed with workplace outside the Slovak Republic	76
Unemployed by education and age	78
Unemployed by reasons for leaving the last job	80
Unemployed by economic activity, status and working time in the last job	81
Unemployed by occupation of the last job	82
Unemployed by methods of job seeking and type of employment sought	83
Unemployed by duration of unemployment and age	84
Unemployed by duration of unemployment and education	86
Unemployed by duration of unemployment and regions	88
Unemployed by field of education, situation before unemployment, willingness for retraining and registration at the public employment office	90
Population 15 years and over in non-formal education by age and labour status	91
Population 15 years and over in non-formal education by education and labour status	92
Population 15 years and over in non-formal education by field of non-formal education and labour status	93
Seasonally adjusted time series	94

Grafy

Miera ekonomickej aktivity	96
Miera zamestnanosti	97
Miera nezamestnanosti	98
Obyvateľstvo podľa veku, postavenia na trhu práce a vzdelania	99
Pracujúci a nezamestnaní podľa veku a vzdelania	100
Nezamestnaní podľa dĺžky trvania nezamestnanosti	101
Vývoj počtu ekonomicky aktívneho obyvateľstva, pracujúcich a nezamestnaných	102
Vývoj miery ekonomickej aktivity, miery zamestnanosti a miery nezamestnanosti	103
Metodické vysvetlivky	104

Graphs

Economic activity rate	96
Employment rate	97
Unemployment rate	98
Population by age, labour status and education	99
Employed and unemployed by age and education	100
Unemployed by duration of unemployment	101
Development of economically active persons, employed and unemployed	102
Development of economic activity rate, employment rate and unemployment rate	103
Methodological notes	105

ÚVOD

Metóda výberového zisťovania pracovných síl (VZPS) v domácnostiach je štandardnou metódou odporúčanou medzinárodnými inštitúciami pod patronátom Medzinárodnej organizácie práce (ILO). Legislatívnym základom pre vykonávanie tohto zisťovania v členských krajinách Európskej únie je *Nariadenie rady (ES) č. 577/98 o organizácii výberového zisťovania pracovných síl v Spoločenstve*.

Výberové zisťovanie pracovných síl prebieha na území Slovenskej republiky nepretržite od začiatku roka 1993, pričom od roku 2003 je zabezpečená úplná harmonizácia zisťovania s príslušnými právnymi predpismi Európskej únie.

Cieľom zisťovania je zabezpečiť pravidelné informácie o stave, štruktúre a vývoji trhu práce v SR na báze rovnakého metodického prístupu k meraniu zamestnanosti, nezamestnanosti a ekonomickej neaktivity. Výsledky zisťovania ponúkajú širokú škálu informácií, ktoré sú zverejňované so štvrťročnou periodicitou.

Do **úvodnej časti** publikácie sú začlenené tabuľky charakterizujúce obyvateľstvo SR podľa jeho aktivity na trhu práce - bilancie ekonomickej aktivity obyvateľstva spracované za celú SR i jednotlivé kraje - ako aj podľa vzdelanostnej a vekovej štruktúry. Pre odhady základných ukazovateľov sú vyčíslené štandardné chyby a intervaly spoľahlivosti.

Tabuľky o **zamestnanosti** obsahujú informácie o hlavnom (prípadne jedinom) zamestnaní osôb zaradených v zmysle metodiky medzi pracujúcich. Údaje sú členené podľa postavenia v zamestnaní (zamestnanci, samozamestnaní), ekonomickej činnosti (klasifikácia SK NACE Rev.2), klasifikácie zamestnania (KZAM), stability zamestnania (práca stála alebo dočasná) a typu pracovného času (plný alebo kratší). Súčasťou tohto okruhu sú údaje o odpracovaných hodinách, vrátane informácií o priemernom týždennom počte odpracovaných hodín, ďalej tabuľky zamerané na frekvenciu vykonávania atypických foriem práce (práce na zmeny, práce vykonávané večer, v noci, cez víkendy) a na ďalšie zamestnanie vykonávané popri hlavnom zamestnaní. Blok o zamestnanosti uzatvárajú informácie o pracujúcich v zahraničí.

V časti publikácie venovanej osobám, ktoré sú podľa definície ILO vymedzené ako **nezamestnané**, sa nachádzajú údaje o poslednom zamestnaní týchto osôb (ekonomická činnosť, klasifikácia zamestnania, postavenie v zamestnaní, typ pracovného času, dôvod ukončenia posledného zamestnania), o aktivite nezamestnaných pri hľadaní práce (spôsob hľadania zamestnania, typ hľadaného zamestnania) a o dĺžke trvania nezamestnanosti.

Záverečná časť publikácie obsahuje informácie o obyvateľstve v neformálnom vzdelávaní a sezónne očistené časové rady so štvrťročnými údajmi od roku 2000 o počte ekonomicky aktívnych osôb, pracujúcich a nezamestnaných, o miere ekonomickej aktivity, miere zamestnanosti 15-64 a miere nezamestnanosti. Na sezónne očistenie dát bola použitá metóda DEMETRA.

PREFACE

The methodology adopted for the Labour Force Sample Survey (LFS) in households is the standard one recommended by international institutions under the co-ordination of the International Labour Office (ILO). The legal basis for implementation of the survey in the Member States of European Union is *Council Regulation (EC) No 577/98 on the organisation of a labour force sample survey in the Community*.

The Labour Force Sample Survey has been conducted by the Statistical Office of the Slovak Republic since the beginning of 1993, and from 2003 the survey is completely harmonised under the regulations and guidelines of the European Union.

The aim of survey is to obtain the regular information about the situation, structure and development of the labour market in the SR on the basis of suitable methodological ways of measuring employment, unemployment and economic inactivity. The survey is designed to provide reliable results on a quarterly basis.

The **first part** of this publication consists of the tables characterising the population of working age and older, according to labour market activity, showing the economic activity of the population for the whole territory of the Slovak Republic and the regions, and also by educational and age structure. Standard errors and confidence intervals are given for the estimates of primary indicators.

The tables on **employment** refer to the main (or only) job of those persons who are classified according to the methodology as employed. The data are broken down by status in employment, economic activity, classification of occupations, permanency of the job and full-time and part-time distinction. Data on hours worked are also provided, including information on the average number of hours worked weekly. The chapter on employment concludes with tables dealing with atypical work and additional (second) employment. The final part of chapter on employment is focused on employed with workplace outside the Slovak Republic.

The chapter dedicated to persons who are according to ILO definition **unemployed** presents data on unemployed persons with previous work experience, search methods of unemployed seeking a new job and duration of unemployment.

The **final chapter** of the publication is focused on population in the non-formal education and the seasonally adjusted time series with quarterly data of key statistical indicators since 2000 - the number of economically active persons, employed, unemployed, economic activity rate, employment rate 15-64 and unemployment rate. The seasonally adjustment of time series has been performed by using the DEMETRA procedure.

Údaje vo všetkých publikovaných tabuľkách sú triedené podľa pohlavia, ďalšími základnými triediacimi znakmi sú vek a najvyššie dosiahnuté vzdelanie (podľa Klasifikácie odborov vzdelania). Z dôvodu zabezpečenia prepojenia slovenského číselníka vzdelania na medzinárodnú klasifikáciu ISCED-97, je v každej tabuľke triedenej podľa vzdelania sledované vysokoškolské vzdelanie nasledovne:

vysokoškolské vzdelanie - 1. stupeň zodpovedá vzdelaniu bakalárskemu

vysokoškolské vzdelanie - 2. stupeň zodpovedá vzdelaniu magisterskému, inžinierskemu, doktorskému

vysokoškolské vzdelanie - 3. stupeň zodpovedá vzdelaniu doktorandskému s vedeckou akademickou hodnosťou CSc., PhD.

Tabuľky a grafy v publikácii sú tvorené z údajov prepočítaných na celú populáciu SR, pričom publikujú sa len zaokrúhlené údaje vyjadrené v tisícoch osôb alebo v percentách. V tabuľkách uvedené celkové sumy čiastkových údajov nemusia vždy zodpovedať ich súčtu, nakoľko sú vypočítané z nezaokrúhlených údajov a až následne sa zaokrúhľujú.

V tabuľkách sa okrem číselných údajov nachádzajú štatistické symboly, ktoré vyjadrujú:

- „ - “ jav sa vo výberovom súbore nevyskytuje
- „ . “ údaj nie je k dispozícii
- „ 0,0 “ údaj je známy, ale jeho hodnota po zaokrúhlení je menšia ako 0,1
- „ () “ údaj sa vyznačuje nižšou spoľahlivosťou, jeho relatívna štandardná chyba je väčšia ako 20 % (v prípade relatívnych ukazovateľov je relatívna štandardná chyba čitateľa alebo menovateľa väčšia ako 20 %).

Údaje z výberového zisťovania pracovných síl nie sú striktné porovnateľné s údajmi o zamestnanosti a nezamestnanosti z iných zdrojov.

Information on employed and unemployed is classified by gender in all tables. Other classifications used are age, education (by Classification of Education comparable with ISCED-97), economic activity (by SK NACE Rev.2 comparable with ISIC Rev.4 and NACE Rev.2), occupation (by Classification of Occupations comparable with ISCO-88 (COM)) and other economic and social characteristics.

The following standard symbols are used:

- „ - „ the phenomenon does not occur in the sample
- „ **0,0** „ the phenomenon occurs in the sample, but its value is below 0,1 when rounded off in a standard manner
- „ ▪ „ the data is not available
- „ () „ the data is less reliable owing to small size of the sample, relative standard error of data is more than 20 % (in case of rates - relative standard error of numerator or denominator is more than 20 %).

ANALYTICKÝ KOMENTÁR

Výsledky výberového zisťovania pracovných síl v SR za 3. štvrťrok 2010

Ekonomicky aktívne obyvateľstvo

V 3. štvrťroku bol počet **ekonomicky aktívnych osôb** (pracovných síl) v SR 2 718,3 tis., z tohto počtu tvorili pracujúci 85,9 % a nezamestnaní 14,1 %.

V porovnaní s 3. štvrťrokom 2009 počet ekonomicky aktívnych osôb sa zvýšil o 0,5 %. **Miera ekonomickej aktivity** obyvateľstva dosiahla 59,2 %, u mužov 68 %, u žien 51 %. **Miera zamestnanosti** sa vo vekovej skupine 20 - 64 ročných medziročne znížila o 1,3 p.b¹ na 65 % (muži 72,1 % a ženy 57,8 %).

Porovnanie ukazovateľov ekonomickej aktivity podľa pohlavia

Bilancia ekonomickej aktivity	Muži 3. štvrťrok			Ženy 3. štvrťrok		
	2009	2010	Rozdiel ²	2009	2010	Rozdiel ²
Miera ekonomickej aktivity (v %)	68,4	68,0	-0,4	50,5	51,0	0,5
Miera zamestnanosti 20-64 (v %)	74,6	72,1	-2,5	58,1	57,8	-0,3
Miera nezamestnanosti (v %)	11,9	13,9	2,0	13,3	14,3	1,0

Mimo trhu práce bolo 40,8 % osôb vo veku od 15 rokov, oproti 3. štvrťroku 2009 o 0,1 p.b. menej. Z nich najpočetnejšiu skupinu tvorili dôchodcovia (56,3 %) a študenti a uční (28 %).

Zamestnanosť

Negatívne zmeny v zamestnanosti spôsobené zhoršenou ekonomickou situáciou sa prejavili aj v 3. štvrťroku, v medziročnom porovnaní zamestnanosť poklesla o 31,9 tis. (o 1,3 %).

Medziročný vývoj počtu pracujúcich podľa postavenia v zamestnaní a pohlavia

Postavenie v zamestnaní	Muži 3. štvrťrok (v tis.)			Ženy 3. štvrťrok (v tis.)		
	2009	2010	Rozdiel	2009	2010	Rozdiel
Pracujúci z toho	1 326,4	1 293,0	-33,4	1 040,4	1 042,0	1,6
Zamestnanci	1 053,3	1 022,5	-30,8	934,9	947,3	12,4
Podnikatelia	272,0	269,0	-3,0	102,9	93,2	-9,7

¹ v percentuálnych bodoch

² v percentuálnych bodoch

ANALYTICAL COMMENTARY

The Labour Force Sample Survey results in the SR for the 3rd quarter of 2010

Economically active population

In the 3rd quarter of 2010 there were 2 718,3 thousand **economically active persons** in the Slovak Republic. Persons in employment represented 85,9 % of this figure and unemployed persons 14,1 %.

Over the year the number of economically active persons increased by 0,5 %. The **economic activity rate** of the total population stood at 59,2 %, with the figure for men being 68 % compared to 51 % for women. As regards the **employment rate** of the age of 20 - 64 years in the period observed, there was decline of 1,3 p.p.¹ at 65 % (for men 72,1 % and 57,8 % for women).

Developments in economic activity indicators by gender

Balance of economic activity	Men 3 rd quarter			Women 3 rd quarter		
	2009	2010	Change ²	2009	2010	Change ²
Economic activity rate (per cent)	68,4	68,0	-0,4	50,5	51,0	0,5
Employment rate 20-64 (per cent)	74,6	72,1	-2,5	58,1	57,8	-0,3
Unemployment rate (per cent)	11,9	13,9	2,0	13,3	14,3	1,0

40,8 % of persons aged 15 and over **were not in the labour market**, decrease by 0,1 p.p. The most numerous groups of these were pensioners (56,3 %) and students and apprentices (28 %).

Employment

Annual change in status of employment by gender

Status in employment	Men 3 rd quarter (thousands)			Women 3 rd quarter (thousands)		
	2009	2010	Change	2009	2010	Change
Employed	1 326,4	1 293,0	-33,4	1 040,4	1 042,0	1,6
of which						
Employees	1 053,3	1 022,5	-30,8	934,9	947,3	12,4
Self-employed	272,0	269,0	-3,0	102,9	93,2	-9,7

The economic impact of the crisis on labour market shows notably in employment. Compared with the corresponding period of 2009 the employment declined by 31,9 thousand (by 1,3 %). The total number of people in **employment** was 2 335 thousand persons. Women represented 44,6 % out of a total employment.

¹ in percentage points

² in percentage points

Počet **pracujúcich** dosiahol 2 335 tis. osôb. Podiel žien z celkovej zamestnanosti predstavoval 44,6 %. Najpočetnejšiu sociálnu skupinu tvorili **zamestnanci a členovia družstiev**. V absolútnych číslach ich počet poklesol o 18,4 tis. na 1 969,8 tis. osôb. Počet **podnikateľov**³ dosiahol 362,2 tis. (pokles o 3,4 %), z toho najviac poklesol počet podnikateľov bez zamestnancov o 15,2 tis. na 278,4 tis. osôb. Živnostníkov, ktorých pracovná činnosť mala formu závislej práce zamestnanca, bolo 89,5 tis., čo predstavovalo 3,8 % z celkového počtu pracujúcich.

Podiel odvetví ekonomickej činnosti na zamestnanosti podľa pohlavia

Ekonomická činnosť podľa SK NACE Rev.2	Muži 3. štvrťrok			Ženy 3. štvrťrok		
	2009	2010	Rozdiel ⁴	2009	2010	Rozdiel ⁴
Pôdohospodárstvo (v %)	4,7	4,4	-0,3	2,0	1,8	-0,2
Priemysel, stavebníctvo (v %)	49,8	50,5	0,7	22,0	21,0	-1,0
Služby (v %)	45,5	45,1	-0,4	75,9	77,2	1,3

Z odvetvového hľadiska najvyššia zamestnanosť bola v priemysle, obchode a stavebníctve. V poľnohospodárstve, lesníctve a rybolove pracovalo 75,4 tis., v priemysle a stavebníctve 872,2 tis. a v odvetviach služieb 1 387,2 tis. osôb. Negatívne dôsledky krízy sa podpísali na poklese počtu pracujúcich v poľnohospodárstve, lesníctve a rybolove medziročne o 7,6 tis., v priemysle a stavebníctve o 18,3 tis. a v odvetviach služieb o 5,9 tis. osôb.

Veková štruktúra pracujúcich a nezamestnaných v 3. štvrťroku 2009 a 2010

Vekové skupiny	Pracujúci 3. štvrťrok (v tis.)			Nezamestnaní 3. štvrťrok (v tis.)		
	2009	2010	Rozdiel	2009	2010	Rozdiel
Spolu	2 366,9	2 335,0	-31,9	339,0	383,3	44,3
15-24 roční	186,2	164,3	-21,9	77,3	85,9	8,6
25-34 roční	676,5	652,8	-23,7	97,1	112,2	15,1
35-49 roční	932,2	937,4	5,2	105,2	118,1	12,9
50-54 roční	305,6	298,9	-6,7	38,4	38,2	-0,2
55-59 roční	210,5	222,2	11,7	18,2	27,2	9,0
60 a viac roční	56,0	59,4	3,4	2,8	1,8	-1,0

Vzdelanostná úroveň pracujúcich sa zvýšila, oproti 3. štvrťroku 2009 na trh práce vstúpilo o 43,4 tis. viac vysokoškolsky vzdelaných pracujúcich, počet osôb s najnižšou úrovňou vzdelania (základné a učňovské bez maturity) sa znížil o 36,8 tis. osôb.

³ vrátane spoločníkov firiem, živnostníkov, samostatne hospodáriacich roľníkov a osôb so slobodným povoláním

⁴ v percentuálnych bodoch

The most numerous group by status in employment was composed of **employees**, who represented 1 969,8 thousand persons. Compared with the 3rd quarter of 2009 their number decreased by 18,4 thousand persons. The employment of **self-employed** reached 362,2 thousand (decline by 3,4 %), in particular the number of self-employed without employees decreased by 15,2 thousand to 278,4 thousand persons. 89,5 thousand persons worked on their own account because they were obliged to do so, which represented 3,8 % of the total number of employed.

Share of economic activity in employment by gender

Economic activity SK NACE Rev.2	Men 3 rd quarter			Women 3 rd quarter		
	2009	2010	Change ³	2009	2010	Change ³
Agriculture (per cent)	4,7	4,4	-0,3	2,0	1,8	-0,2
Industry, construction (per cent)	49,8	50,5	0,7	22,0	21,0	-1,0
Services (per cent)	45,5	45,1	-0,4	75,9	77,2	1,3

By economic activity the highest employment was in industry, trade and construction; 75,4 thousand persons worked in agriculture, 872,2 thousand persons in industry and construction and 1 387,2 thousand persons in services. Compared with the 3rd quarter of 2009, employment in agriculture decreased by 7,6 thousand persons, in industry and construction by 18,3 thousand persons and in services by 5,9 thousand persons.

Comparison of the evolution in employment and unemployment by age

Age groups	Employed 3 rd quarter (thousands)			Unemployed 3 rd quarter (thousands)		
	2009	2010	Change	2009	2010	Change
Total	2 366,9	2 335,0	-31,9	339,0	383,3	44,3
15-24 years	186,2	164,3	-21,9	77,3	85,9	8,6
25-34 years	676,5	652,8	-23,7	97,1	112,2	15,1
35-49 years	932,2	937,4	5,2	105,2	118,1	12,9
50-54 years	305,6	298,9	-6,7	38,4	38,2	-0,2
55-59 years	210,5	222,2	11,7	18,2	27,2	9,0
60 years and over	56,0	59,4	3,4	2,8	1,8	-1,0

The level of **educational attainment** among employed has continued to rise, in the 3rd quarter of 2010 the situation of employed with university education was improved by 43,4 thousand persons; the number of employed with basic and secondary vocational without maturita declined by 36,8 thousand persons. While the employment among young

³ in percentage points

Veková štruktúra pracujúcich sa zmenila v neprospech najmladšej vekovej kategórie, najviac poklesol podiel osôb vo veku 15-24 rokov (o 0,9 p.b.), naopak najviac sa zvýšil podiel pracujúcich vo veku 55-59 rokov (o 0,6 p.b.).

Nezamestnanosť

V 3. štvrťroku bolo 383,3 tis. nezamestnaných osôb, po sezónnom očistení 389 tis. osôb. Oproti rovnakému obdobiu roku 2009 počet nezamestnaných sa zvýšil o 44,3 tis. osôb (o 13,1 %).

Miera nezamestnanosti sa zvýšila v sledovanom období o 1,6 p.b. na 14,1 %, u mužov o 2 p.b. na 13,9 % a u žien o 1 p.b. na 14,3 %.

Z hľadiska veku najpočetnejšiu skupinu nezamestnaných tvorili osoby strednej vekovej kategórie, podiel nezamestnaných vo veku 35 - 49 rokov bol 30,8 %, medziročne sa ich počet zvýšil o 12,9 tis. na 118,1 tis. osôb.

Najčastejšou príčinou vzniku nezamestnanosti osôb, ktoré boli niekedy v pracovnom procese, bolo **prepustenie pre nadbytočnosť**. Podiel osôb, ktoré stratili zamestnanie z uvedeného dôvodu predstavoval 31,9 % z počtu nezamestnaných a oproti 3. štvrťroku 2009 vzrástol o 0,7 p.b.

Pracovnú skúsenosť nemalo 22,2 % nezamestnaných a medziročne sa ich podiel na celkovej nezamestnanosti znížil o 0,6 p.b.

Najvyšší počet nezamestnaných osôb, ktoré stratili **posledné zamestnanie** z rôznych dôvodov, pracoval naposledy v priemysle, v stavebníctve, v obchode, v poľnohospodárstve a v ubytovacích a stravovacích službách. Podiel nezamestnaných, ktorí mali posledné zamestnanie v uvedených odvetviach tvoril 50,5 %, v rovnakom období roku 2009 to bolo o 0,1 p.b. viac.

Porovnanie počtu nezamestnaných podľa trvania nezamestnanosti a pohlavia

Dĺžka trvania nezamestnanosti	Muži 3. štvrťrok (v tis.)			Ženy 3. štvrťrok (v tis.)		
	2009	2010	Rozdiel	2009	2010	Rozdiel
Do 1 mesiaca	20,3	13,8	-6,5	14,8	12,0	-2,8
Viac ako 1 mesiac až 3 mesiace	20,3	12,4	-7,9	17,1	11,9	-5,2
Viac ako 3 mesiace až 6 mesiacov	22,5	14,6	-7,9	17,0	12,2	-4,8
Viac ako 6 mesiacov až 1 rok	33,3	38,7	5,4	28,1	30,8	2,7
Viac ako 1 rok až 2 roky	20,1	53,9	33,8	19,1	38,2	19,1
Viac ako 2 roky	63,0	76,0	13,0	63,3	68,8	5,5

Podľa **trvania nezamestnanosti** prevládala dlhodobá nezamestnanosť zahŕňajúca osoby, ktoré boli v čase zisťovania bez práce dlhšie ako 1 rok. Podiel **dlhodobo nezamestnaných** predstavoval 61,8 % z celkovej nezamestnanosti, celkový počet dlhodobo nezamestnaných sa zvýšil o 71,3 tis. na 236,8 tis. osôb.

Najviac nezamestnaných osôb pracovalo v **poslednom zamestnaní** ako pracovníci pri obsluhu strojov a zariadení (14,1 %) a pomocní a nekvalifikovaní pracovníci (13,3 %). Podiel nezamestnaných najviac vzrástol v kategórii prevádzkoví pracovníci v službách a obchode (o 1,5 p. b.)

people aged 15-24 years was substantially decreased by 0,9 p.p., the share of employed aged 55-59 years was up by 0,6 p.p.

Unemployment

In the third quarter of 2010, 383,3 thousand persons were **unemployed** according to the ILO definition in the Slovak Republic, the seasonally adjusted estimate was 389 thousand persons. Over the year the number of unemployed increased by 44,3 thousand persons (by 13,1 %).

The ILO **unemployment rate** in the surveyed period was up by 1,6 p.p. to 14,1 %, for men rise of 2 p.p. to 13,9 % and for women of 1 p.p. to 14,3 %.

Looking at age, the largest group of the unemployed consisted of persons in the middle age group. People aged 35 - 49 years accounted for 30,8 % out of a total unemployment and 118,1 thousand persons, 12,9 thousand persons more than a year earlier.

In the 3rd quarter of 2010 according to the LFS 22,2 % of the unemployed **didn't have any work experience**. Among people who had been employed, the reason for leaving the last job was often being released due to **redundancy**. The share of persons who lost their jobs for this reason represented 31,9 % of the number of unemployed, compared with the 3rd quarter of 2009 there was 0,7 p.p. more.

The highest number of unemployed persons **last worked** in industry, construction, trade, agriculture and accommodation and food service activities. The share of the unemployed who were employed in the above-mentioned branches reached 50,5 %, compared with 50,6 % in the 3rd quarter of 2009.

Comparison of evolution in duration of unemployment by gender

Duration of unemployment	Men 3 rd quarter (thousands)			Women 3 rd quarter (thousands)		
	2009	2010	Change	2009	2010	Change
Less than 1 month	20,3	13,8	-6,5	14,8	12,0	-2,8
More than 1 up to 3 months	20,3	12,4	-7,9	17,1	11,9	-5,2
More than 3 up to 6 months	22,5	14,6	-7,9	17,0	12,2	-4,8
More than 6 up to 12 months	33,3	38,7	5,4	28,1	30,8	2,7
More than 1 up to 2 years	20,1	53,9	33,8	19,1	38,2	19,1
More than 2 years	63,0	76,0	13,0	63,3	68,8	5,5

The figures by **duration of unemployment** were again dominated by long-term unemployment (persons without a job more than 1 year). The share of **long-term unemployed** in the 3rd quarter of 2010 represented 61,8 % out of a total unemployment. Over the year the total number of long-term unemployed increased by 71,3 thousand to 236,8 thousand persons.

In the 3rd quarter of 2010 the highest number of unemployed persons were in the group of plant and machine operators and assemblers (14,1 %) and elementary occupations (13,3 %). The largest increases of unemployed were in the category of workers in services and trade (both by 1,5 p.p.).

Trh práce v krajoch

Nepriaznivý trend vo vývoji zamestnanosti pokračoval aj na krajskej úrovni. V porovnaní s 3. štvrťrokom 2009 počet pracujúcich najviac poklesol v Žilinskom kraji, a to o 13,5 tis. osôb. Najviac 12,8 tis. nezamestnaných pribudlo v Žilinskom kraji a najvyššia **regionálna miera nezamestnanosti** na úrovni 17,9 % bola v Košickom kraji.

Vývoj počtu pracujúcich, nezamestnaných a miery nezamestnanosti v krajoch

Kraje	Pracujúci 3. štvrťrok (v tis.)			Nezamestnaní 3. štvrťrok (v tis.)			Miera nezamestnanosti 3. štvrťrok (v %)		
	2009	2010	Rozdiel	2009	2010	Rozdiel	2009	2010	Rozdiel ⁵
Bratislavský	334,6	321,7	-12,9	17,0	22,3	5,3	4,8	6,5	1,7
Trnavský	271,4	267,6	-3,8	29,3	36,7	7,4	9,7	12,0	2,3
Trenčiansky	274,6	269,1	-5,5	21,9	33,9	12,0	7,4	11,2	3,8
Nitriansky	304,0	303,4	-0,6	46,7	50,1	3,4	13,3	14,2	0,9
Žilinský	297,3	283,8	-13,5	37,8	50,6	12,8	11,3	15,1	3,8
Banskobystrický	260,3	272,8	12,5	60,0	57,3	2,7	18,7	17,3	-1,4
Prešovský	321,0	323,4	2,4	65,9	68,8	2,9	17,0	17,5	0,5
Košický	303,5	293,2	-10,3	60,4	63,7	3,3	16,6	17,9	1,3

Pracujúci v zahraničí

V 3. štvrťroku 2010 z celkového počtu 2 335 tis. pracujúcich pracovalo v **zahraničí** 129,4 tis. osôb (5,5 %). Z jednotlivých európskych krajín, kde Slováci pracovali, to bola najmä Česká republika (41,3 %), Rakúsko (18,4 %) a Maďarsko (9 %). Z regionálneho hľadiska najviac pracujúcich v zahraničí pochádzalo v Prešovského kraja (34,2 tis.).

Podiel pracujúcich v zahraničí podľa vybraných ekonomických činností

Ekonomická činnosť podľa SK NACE Rev.2	Pracujúci v zahraničí 3. štvrťrok (v %)		
	2009	2010	Rozdiel v p.b.
Poľnohospodárstvo, lesníctvo a rybolov	3,5	1,7	-1,8
Priemysel	26,3	26,6	0,3
Stavebníctvo	30,8	33,5	2,7
Veľkoobchod a maloobchod	4,7	3,9	-0,8
Doprava a skladovanie	6,6	5,3	-1,3
Ubytovacie a stravovacie služby	9,3	9,1	-0,2
Zdravotníctvo a sociálna pomoc	9,3	10,1	0,8
Činnosti domácností ako zamestnávateľov	3,2	3,4	0,2

⁵ v percentuálnych bodoch

Regional labour market

The general view of the labour market is characterized also by the negative changes in regional employment. The largest fall of employment by 13,5 thousand persons was marked in the region Žilinský. The highest **regional unemployment rate 17,9 %** was in the region Košický.

Development of employed, unemployed and unemployment rate in the regions

Regions	Employed			Unemployed			Unemployment rate		
	3 rd quarter (thousands)			3 rd quarter (thousands)			3 rd quarter (per cent)		
	2009	2010	Change	2009	2010	Change	2009	2010	Change ⁴
Bratislavský	334,6	321,7	-12,9	17,0	22,3	5,3	4,8	6,5	1,7
Trnavský	271,4	267,6	-3,8	29,3	36,7	7,4	9,7	12,0	2,3
Trenčiansky	274,6	269,1	-5,5	21,9	33,9	12,0	7,4	11,2	3,8
Nitriansky	304,0	303,4	-0,6	46,7	50,1	3,4	13,3	14,2	0,9
Žilinský	297,3	283,8	-13,5	37,8	50,6	12,8	11,3	15,1	3,8
Banskobystrický	260,3	272,8	12,5	60,0	57,3	2,7	18,7	17,3	-1,4
Prešovský	321,0	323,4	2,4	65,9	68,8	2,9	17,0	17,5	0,5
Košický	303,5	293,2	-10,3	60,4	63,7	3,3	16,6	17,9	1,3

Employed with workplace outside the Slovak Republic

In the 3rd quarter of 2010 the number of **employed with workplace outside the Slovak Republic** reached 129,4 thousand persons (5,5 %). The Slovak people worked mostly in the Czech Republic (41,3 %), Austria (18,4 %) and Hungary (9 %).

From the regional point of view, the largest group of employed came from the regions Prešovský (34,2 thousand).

Share in employment outside the SR by economic activity

Economic activity SK NACE Rev.2	Employed with workplace outside the SR 3 rd quarter (per cent)		
	2009	2010	Change (p.p.)
Agriculture	3,5	1,7	-1,8
Industry	26,3	26,6	0,3
Construction	30,8	33,5	2,7
Wholesale, retail trade	4,7	3,9	-0,8
Transport, storage	6,6	5,3	-1,3
Accommodation, food services	9,3	9,1	-0,2
Health, social work activities	9,3	10,1	0,8
Activities of households	3,2	3,4	0,2

⁴ in percentage points

Toky pracovných síl medzi 2. štvrťrokom 2010 a 3. štvrťrokom 2010

Meranie tokov pracovných síl je nástrojom na poznanie trhu práce z hľadiska jeho dynamiky. Poskytuje nám informácie o pohybe medzi skupinami pracujúcich, nezamestnaných a ekonomicky neaktívnych osôb. Toky pracovných síl sledujeme medzi dvoma obdobiami - v tomto prípade medzi 2. štvrťrokom 2010 a 3. štvrťrokom 2010.

Relatívny ukazovateľ toku pracovných síl možno interpretovať ako pravdepodobnosť zmeny postavenia danej osoby na trhu práce - napr. tok nezamestnaných do skupiny pracujúcich ako pravdepodobnosť, že nezamestnaná osoba sa stane pracujúcou.

Toky pracovných síl medzi 2. štvrťrokom 2010 a 3. štvrťrokom 2010

v %

Postavenie na trhu práce	2. štvrťrok 2010	3. štvrťrok 2010		
		pracujúci	nezamestnaní	ekonomicky neaktívni
pracujúci	100	99,0	0,4	0,6
nezamestnaní	100	7,5	91,6	0,9
ekonomicky neaktívni	100	0,9	1,2	97,9

V porovnaní s predchádzajúcim štvrťrokom nezmenilo v 3. štvrťroku postavenie na trhu práce až 99,0 % pracujúcich, 0,4 % sa stali nezamestnanými a 0,6 % pracujúcich ekonomicky neaktívnymi. Z osôb, ktoré boli v 2. štvrťroku nezamestnané sa v nasledujúcom štvrťroku stalo pracujúcimi 7,5 %, 91,6 % zostalo nezamestnanými a 0,9 % osôb sa stalo ekonomicky neaktívnymi. Z ekonomicky neaktívnych osôb v 2. štvrťroku si v nasledujúcom štvrťroku našlo prácu 0,9 %, 1,2 % sa stalo nezamestnanými a 97,9 % nezmenilo svoje postavenie na trhu práce.

Toky nezamestnaných podľa dĺžky nezamestnanosti medzi 2. štvrťrokom 2010 a 3. štvrťrokom 2010

v %

Ukazovateľ	2. štvrťrok 2010	3. štvrťrok 2010		
		pracujúci	nezamestnaní	ekonomicky neaktívni
Nezamestnaní	100	7,5	91,6	0,9
Dĺžka nezamestnanosti do 1 mesiaca (vrátane)	100	18,8	79,7	1,4
viac ako 1 mes. až 3 mes.	100	26,4	73,6	0,0
viac ako 3 mes. až 6 mes.	100	11,3	86,3	2,4
viac ako 6 mes. až 1 rok	100	6,6	93,0	0,4
viac ako 1 rok až 2 roky	100	5,2	93,4	1,5
viac ako 2 roky	100	3,2	96,3	0,5

Labour force flows between the 2nd quarter of 2010 and the 3rd quarter of 2010

Labour force flow statistics describe labour market dynamics. They provide information about movement between the following groups: employed persons, unemployed persons and economically inactive persons. Labour force flows are observed between two time periods - in this case between the 2nd quarter of 2010 and the 3rd quarter of 2010.

The relative indicator of labour force flows can also be interpreted as the probability of the change of the particular person's labour market status - for example the flow of an unemployed into the group of employed represents the probability that an unemployed person will become an employed.

Labour force flows between the 2nd quarter of 2010 and the 3rd quarter of 2010

Labour market status	2 nd quarter 2010	3 rd quarter 2010		
		Employed	Unemployed	Economically inactive population
Employed	100	99,0	0,4	0,6
Unemployed	100	7,5	91,6	0,9
Economically inactive population	100	0,9	1,2	97,9

99,0 % of employed persons in the 2nd quarter of 2010 did not change their labour market status in the following quarter; 0,4 % became the unemployed and 0,6 % became the economically inactive. 7,5 % of unemployed persons in the 2nd quarter of 2010 became the employed in the 3rd quarter of 2010. 91,6 % did not change their labour market status and 0,9 % of persons became the economically inactive. 0,9 % of economically inactive persons in the 2nd quarter of 2010 found a job in the following quarter. 1,2 % of persons became the unemployed and 97,9 % of persons did not change their labour market status.

Flows of the unemployed by duration of unemployment between the 2nd quarter of 2010 and the 3rd quarter of 2010

Indicator	2 nd quarter 2010	3 rd quarter 2010		
		Employed	Unemployed	Economically inactive population
Unemployed	100	7,5	91,6	0,9
Duration of unemployment				
Less than 1 month (including)	100	18,8	79,7	1,4
More than 1 up to 3 months	100	26,4	73,6	0,0
More than 3 up to 6 months	100	11,3	86,3	2,4
More than 6 months up to 1 year	100	6,6	93,0	0,4
More than 1 up to 2 years	100	5,2	93,4	1,5
More than 2 years	100	3,2	96,3	0,5

Pre nezamestnanú osobu, ktorá si v 2. štvrťroku hľadala prácu menej ako pol roka (vrátane) dosahovala pravdepodobnosť, že získa prácu v 3. štvrťroku hodnoty od 11,3 % do 26,4 % a pravdepodobnosť, že nezmení svoje postavenie na trhu práce od 73,6 % do 86,3 %. U nezamestnaných viac ako pol roka bola pravdepodobnosť, že nezmenia svoje postavenie na trhu práce od 93,0 % do 96,3 %, a že získajú prácu iba od 3,2 % do 6,6 %.

**Toky pracujúcich podľa sektorov ekonomickej činnosti
medzi 2. štvrťrokom 2010 a 3. štvrťrokom 2010**

v %

Sektor ekonomickej činnosti	2. štvrťrok 2010	3. štvrťrok 2010						
		ekonomicky aktívni						ekonomicky neaktívni
	pracujúci	pracujúci podľa sektorov ekonomickej činnosti					nezamestnaní	
		pôdohosp.	priemysel	stavebn.	trhové služby	netrhové služby		
pôdohospodárstvo	100	97,3	-	-	0,4	-	0,7	1,7
priemysel	100	-	99,0	-	0,1	-	0,5	0,3
stavebníctvo.	100	-	0,2	99,4	0,1	-	0,2	0,1
trhové služby	100	-	0,1	0,1	98,6	0,1	0,4	0,6
netrhové služby	100	-	-	-	0,1	98,6	0,6	0,7

Pre pracujúcu osobu v 2. štvrťroku dosahovala pravdepodobnosť zachovania si postavenia na trhu práce v danom sektore v 3. štvrťroku hodnoty od 97,3 % do 99,4 %. Najvýraznejší úbytok pracujúcich zaznamenal sektor pôdohospodárstva, kde 0,4 % prešlo do služieb. 1,7 % osôb pracujúcich v pôdohospodárstve sa stalo ekonomicky neaktívnymi a 0,7 % nezamestnanými.

**Toky nezamestnaných podľa jednotlivých krajov SR
medzi 2. štvrťrokom 2010 a 3. štvrťrokom 2010**

v %

Kraj bydliska	2. štvrťrok 2010	3. štvrťrok 2010				
		nezamestnaní	pracujúci			nezamestnaní
	v SR		v zahraničí			
	v kraji			v inom		
Bratislavský	100	18,1	-	-	81,9	-
Trnavský	100	6,0	-	0,9	92,1	0,9
Trenčiansky	100	3,5	1,2	0,9	91,9	2,6
Nitriansky	100	3,2	-	-	96,8	-
Žilinský	100	2,3	-	-	97,0	0,6
Banskobystrický	100	5,8	0,4	0,7	93,1	-
Prešovský	100	8,6	0,3	2,4	87,8	0,9
Košický	100	8,8	0,4	-	88,5	2,3

Pravdepodobnosť, že si osoba, ktorá bola v 2. štvrťroku nezamestnaná nájde v nasledujúcom štvrťroku v tom istom kraji prácu, bola najvyššia v Bratislavskom (18,1 %) a v Košickom kraji (8,8 %). Najnižšiu pravdepodobnosť nájdenia si práce mal nezamestnaný zo Žilinského kraja (2,3 %) a Nitrianskeho kraja (3,2 %). Najvyššia pravdepodobnosť, že nezamestnaní nezmenia svoje postavenie na trhu práce bola v Nitrianskom, Žilinskom a v Banskobystrickom kraji a dosahovala hodnoty od 93,1 % do 97,0 %. Najvyššia pravdepodobnosť prechodu osoby z nezamestnanosti do ekonomickej neaktivity bola v Trenčianskom kraji (2,6 %).

For an unemployed person who had been seeking a job for less than half a year in the 2nd quarter 2010 the probability of finding a job in the following quarter ranged from 11,3 % to 26,4 % and the probability of any change in his (her) labour market status from 73,6 % to 86,3 %.

**Flows of the employed by sector of economic activity
between the 2nd quarter of 2010 and the 3rd quarter of 2010**

Sectors of economic activity	2 nd quarter 2010	3 rd quarter 2010							
		Economically active population						Unemploy- ed	Economic. inactive population
		Employed by sectors of economic activity					Non-mark. services		
		Employed	Agriculture	Industry	Construct.	Market services			
Agriculture	100	97,3	-	-	0,4	-	0,7	1,7	
Industry	100	-	99,0	0,0	0,1	-	0,5	0,3	
Construction	100	-	0,2	99,4	0,1	-	0,2	0,1	
Market services	100	0,0	0,1	0,1	98,6	0,1	0,4	0,6	
Non-mark.services	100	-	-	-	0,1	98,6	0,6	0,7	

For an employed person the probability of remaining employed in a particular sector in the 2nd quarter of 2010 varied from 97,3 % to 99,4 %. The highest outflow of the employed was in the agriculture sector, where 0,4 % into the services, 0,7 % became the unemployed and 1,7 % of persons the economically inactive.

**Flows of the unemployed by region of residence
between the 2nd quarter of 2010 and the 3rd quarter of 2010**

Region of residence	2 nd quarter 2010	3 rd quarter 2010					
		Unemployed	Employed			Unemploy- ed	Economic. inactive population
			In the Slovak Republic		Outside the Slovak Republic		
			Inside region of residence	Outside region of residence			
Bratislavský	100	18,1	-	-	81,9	-	
Trnavský	100	6,0	-	0,9	92,1	0,9	
Trenčiansky	100	3,5	1,2	0,9	91,9	2,6	
Nitriansky	100	3,2	-	-	96,8	-	
Žilinský	100	2,3	-	-	97,0	0,6	
Banskobystrický	100	5,8	0,4	0,7	93,1	-	
Prešovský	100	8,6	0,3	2,4	87,8	0,9	
Košický	100	8,8	0,4	-	88,5	2,3	

For an unemployed person in the 2nd quarter 2010, the probability of finding a job inside region of residence in the 3rd quarter 2010 was the highest in the Bratislavský region (18,1 %) and Košický region (8,8 %). On the other hand, the probability for unemployed person to find a job was the lowest in the Žilinský (2,3 %) and Nitriansky region (3,2 %). The highest probability of any change in his (her) status was in Nitriansky, Žilinský region and Banskobystrický region ranged from 93,1 % to 97,0 %. The highest probability for the unemployed to become the economically inactive was in the Trenčiansky region (2,6 %).

ŠTRUKTÚRA TRHU PRÁCE SR (v tisícoch osôb)

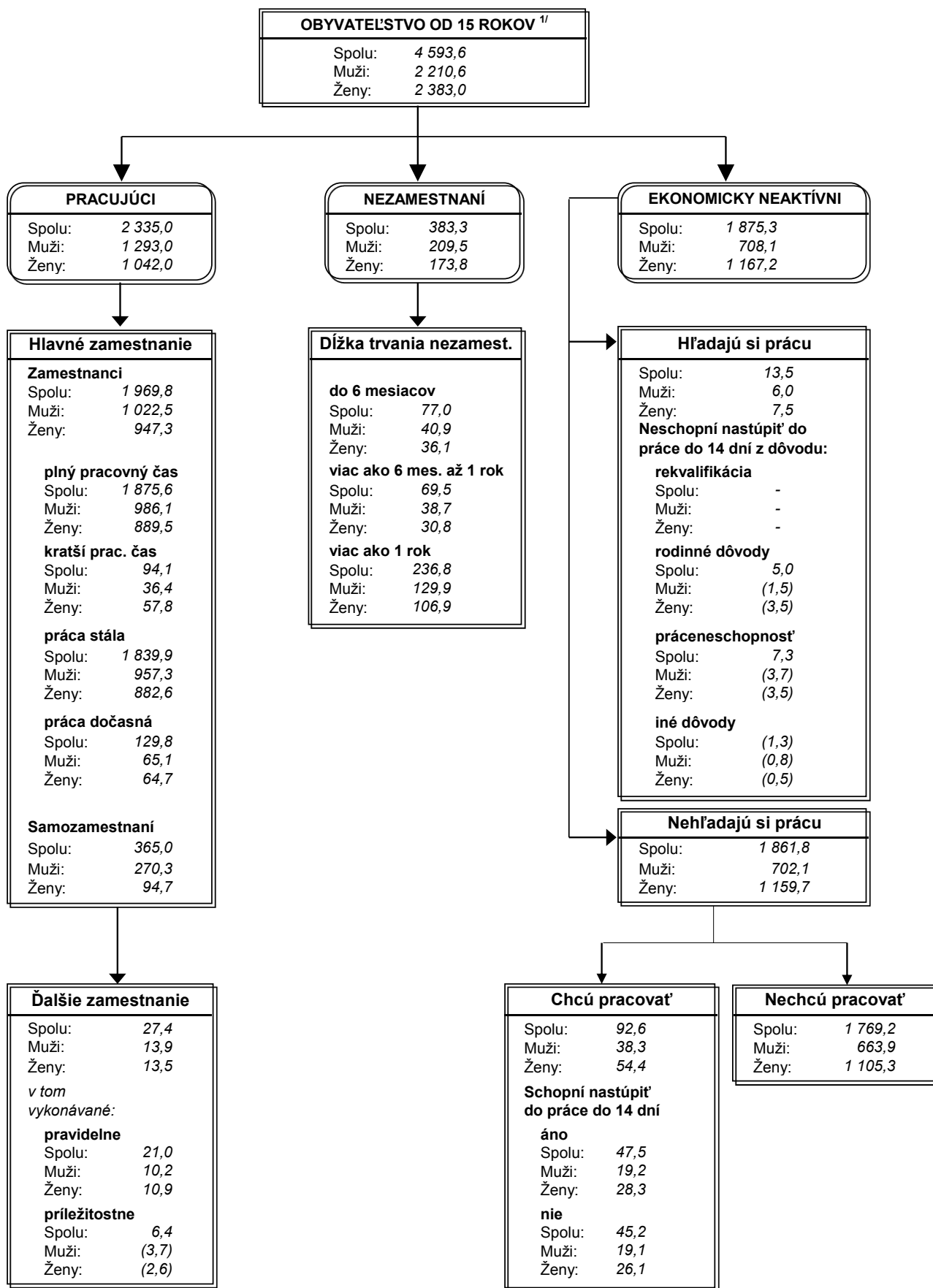

^{1/} Stav k 1.1.2010

**LABOUR MARKET STRUCTURE IN THE SR
(in thousands)**

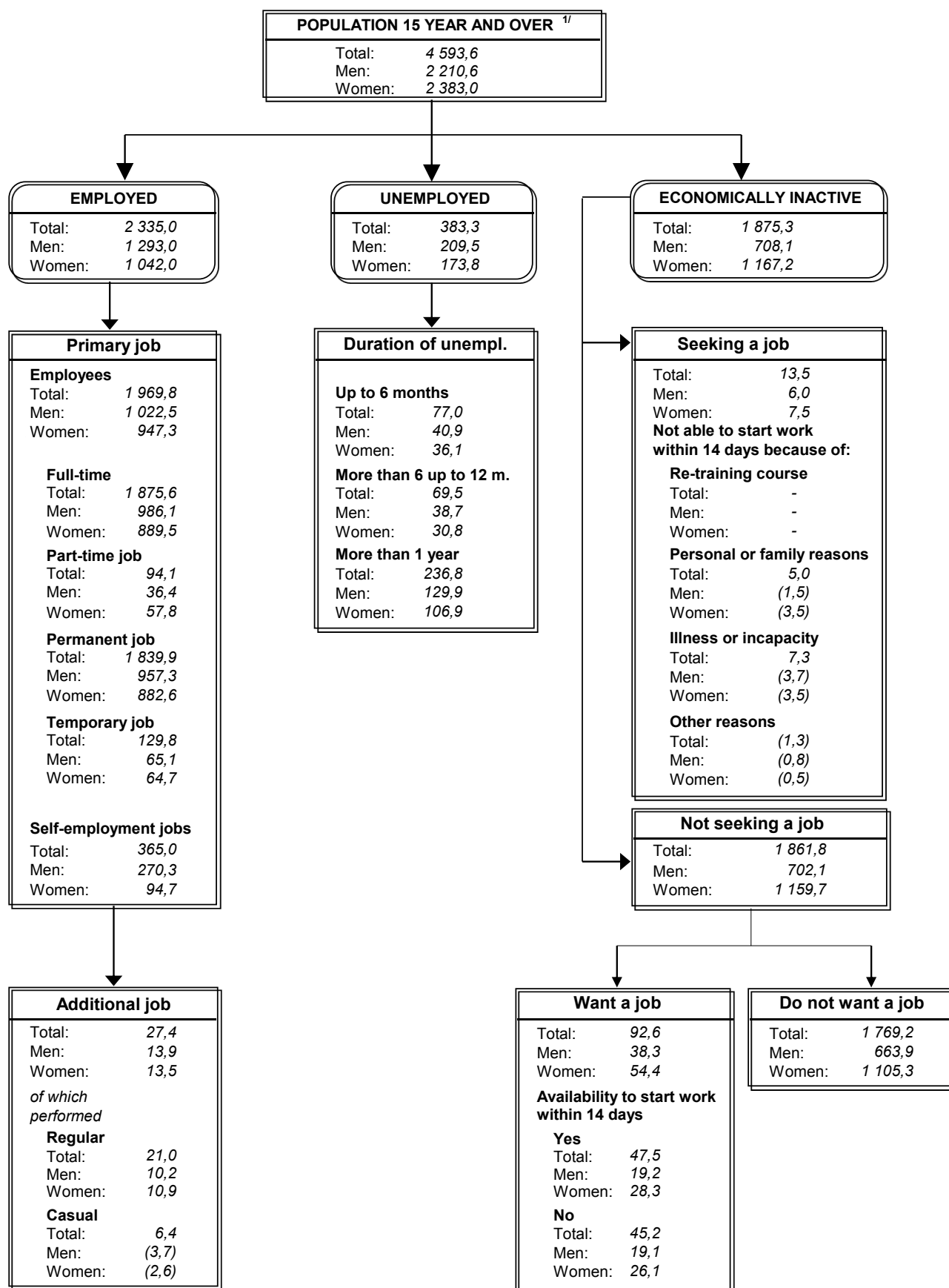

^{1/} data on population as of the 1st January 2010

Štandardné chyby a intervaly spoľahlivosti odhadov počtu ekonomicky aktívneho obyvateľstva, pracujúcich a nezamestnaných podľa krajov
Sampling variability of economically active population, employed and unemployed estimates by regions

Ukazovateľ	Odhad ukazovateľa ^{1/} Estimate of indicator ^{1/}	Štandardná chyba odhadu Standard error		95 %-ný interval spoľahlivosti 95 % confidence interval	Indicator
		absolútna Absolute	relatívna Relative		
	tis.osôb Thousands	tis.osôb Thousands	%	tis.osôb Thousands	
Ekonomicky aktívne obyvateľstvo					Economically active population
SR spolu	2 718,3	10,7	0,4	± 21,0	Slovak Republic
kraje					Regions
Bratislavský	344,0	3,7	1,1	± 7,3	Bratislavský
Trnavský	304,3	3,0	1,0	± 6,0	Trnavský
Trenčiansky	303,0	3,8	1,2	± 7,4	Trenčiansky
Nitriansky	353,5	4,2	1,2	± 8,3	Nitriansky
Žilinský	334,4	3,8	1,1	± 7,5	Žilinský
Banskobystrický	330,0	3,9	1,2	± 7,7	Banskobystrický
Prešovský	392,2	3,6	0,9	± 7,1	Prešovský
Košický	356,9	4,1	1,1	± 8,0	Košický
Pracujúci					Employed
SR spolu	2 335,0	12,3	0,5	± 24,2	Slovak Republic
kraje					Regions
Bratislavský	321,7	4,1	1,3	± 8,0	Bratislavský
Trnavský	267,6	3,6	1,3	± 7,0	Trnavský
Trenčiansky	269,1	4,2	1,6	± 8,3	Trenčiansky
Nitriansky	303,4	4,9	1,6	± 9,5	Nitriansky
Žilinský	283,8	4,4	1,5	± 8,6	Žilinský
Banskobystrický	272,8	4,6	1,7	± 9,0	Banskobystrický
Prešovský	323,4	4,3	1,3	± 8,4	Prešovský
Košický	293,2	4,7	1,6	± 9,3	Košický
Nezamestnaní					Unemployed
SR spolu	383,3	8,9	2,3	± 17,4	Slovak Republic
kraje					Regions
Bratislavský	22,3	2,2	9,8	± 4,3	Bratislavský
Trnavský	36,7	2,7	7,2	± 5,2	Trnavský
Trenčiansky	33,9	2,9	8,4	± 5,6	Trenčiansky
Nitriansky	50,1	3,5	7,0	± 6,9	Nitriansky
Žilinský	50,6	3,2	6,3	± 6,2	Žilinský
Banskobystrický	57,3	3,6	6,3	± 7,1	Banskobystrický
Prešovský	68,8	3,4	5,0	± 6,7	Prešovský
Košický	63,7	3,5	5,5	± 6,8	Košický

Štandardná chyba a interval spoľahlivosti odhadu miery nezamestnanosti
Sampling variability of unemployment rate estimate

v %

Per cent

Ukazovateľ	Odhad miery nezamestnanosti ^{1/} Estimate of unempl. rate ^{1/}	Štandardná chyba odhadu Standard error		95 %-ný interval spoľahlivosti 95 % confidence interval	Indicator
		absolútna Absolute	relatívna Relative		
	SR spolu	14,1	0,5	3,3	
kraje					Regions
Bratislavský	6,5	1,3	20,5	± 2,6	Bratislavský
Trnavský	12,0	1,2	10,1	± 2,4	Trnavský
Trenčiansky	11,2	1,4	12,4	± 2,7	Trenčiansky
Nitriansky	14,2	1,5	10,3	± 2,8	Nitriansky
Žilinský	15,1	1,3	8,4	± 2,5	Žilinský
Banskobystrický	17,3	1,5	8,6	± 2,9	Banskobystrický
Prešovský	17,5	1,0	5,9	± 2,0	Prešovský
Košický	17,9	1,2	6,7	± 2,3	Košický

^{1/} pozri metodické vysvetlivky, časť "Váženie, štandardné chyby a intervaly spoľahlivosti odhadov"

(See the methodological notes, part "Weighting, standard errors and confidence intervals of LFS estimates")

B1 Bilancia ekonomickej aktivity obyvateľstva SR
Balance of economic activity of population

v tis.

Thousands

Ukazovateľ	Spolu	muži	ženy	Indicator
	Total	Men	Women	
Počet obyvateľov použitý vo VZPS ^{1/}	5 424,9	2 636,9	2 788,0	Population used in LFS ^{1/}
vo veku 0-14	831,3	426,4	404,9	0-14 years
vo veku 15-64	3 928,5	1 962,3	1 966,2	15-64 years
vo veku 65+	665,1	248,3	416,8	65+ years
Ekonomicky aktívne obyvateľstvo	2 718,3	1 502,5	1 215,8	Economically active population
pracujúci	2 335,0	1 293,0	1 042,0	Employed
nezamestnaní	383,3	209,5	173,8	Unemployed
Ekonomicky neaktívne obyvateľstvo 15+	1 875,3	708,1	1 167,2	Economically inactive population 15+
z toho				of which
študenti, učni	524,3	253,6	270,7	Students, apprentices
dôchodcovia starobní	911,9	317,3	594,7	Pensioners (old-age)
dôchodcovia invalidní	143,0	77,4	65,6	Pensioners (disability)
osoby v domácnosti	130,3	14,0	116,3	Persons keeping households
v tom				of which
starajú sa o deti al.iné odkázané osoby				Looking after children or incapacitated
(bez rodičovskej dovolenky)	102,5	(4,4)	98,1	adults (without parental leave)
z iných osobných al.rodinných dôvodov	27,8	9,6	18,2	Other personal or family reasons
osoby na rodičovskej dovolenke	72,0	(1,0)	71,0	Persons on parental leave
odradení (neveria, že by si našli prácu)	12,0	6,8	5,2	Discouraged workers
praceneschopné obyvateľstvo	76,0	34,3	41,7	Working incapacity
osoby v rekvalifikačných kurzoch	-	-	-	Persons in re-training course
osoby na dlhodobu neplatenom voľne	(0,4)	-	(0,4)	Persons on long-term unpaid absence
po 3 mesiacoch nastúpia do práce	(0,8)	-	(0,8)	Persons start work after 3 months
Miera ekonomickej aktivity v %	59,2	68,0	51,0	Economic activity rate in %
Miera zamestnanosti 15+ v %	50,8	58,5	43,7	Employment rate 15+ in %
Miera zamestnanosti 15-64 v %	59,2	65,5	52,8	Employment rate 15-64 in %
Miera zamestnanosti 20-64 v %	65,0	72,1	57,8	Employment rate 20-64 in %
Miera nezamestnanosti v %	14,1	13,9	14,3	Unemployment rate in %

^{1/} stav k 1.1.2010 (Data on population as of the 1st January 2010)

B2 Bilancia ekonomickej aktivity obyvateľstva SR podľa krajov
Balance of economic activity of population by regions

v tis.

Ukazovateľ	Kraj			
	Bratislavský	Trnavský	Trenčiansky	Nitriansky
Spolu				
Počet obyvateľov použitý vo VZPS ^{1/}	622,7	561,5	599,2	705,7
vo veku 0-14	81,7	78,0	80,3	96,5
vo veku 15+	541,0	483,5	518,9	609,2
Ekonomicky aktívne obyvateľstvo	344,0	304,3	303,0	353,5
pracujúci	321,7	267,6	269,1	303,4
nezamestnaní	22,3	36,7	33,9	50,1
Ekonomicky neaktívne obyvateľstvo 15+	197,0	179,2	215,9	255,7
z toho				
študenti, uční	55,6	48,4	55,7	66,5
dôchodcovia starobní	101,5	98,0	113,4	130,4
dôchodcovia invalidní	12,7	10,7	12,4	21,6
osoby na rodičovskej dovolenke	13,3	7,4	9,1	8,0
Miera ekonomickej aktivity v %	63,6	62,9	58,4	58,0
Miera zamestnanosti 15+ v %	59,5	55,3	51,9	49,8
Miera zamestnanosti 15-64 v %	68,4	64,5	61,2	59,0
Miera zamestnanosti 20-64 v %	73,4	70,4	67,0	64,3
Miera nezamestnanosti v %	6,5	12,0	11,2	14,2
Muži				
Počet obyvateľov použitý vo VZPS ^{1/}	295,8	274,0	293,6	341,8
vo veku 0-14	41,8	40,0	41,2	49,6
vo veku 15+	254,0	234,0	252,4	292,2
Ekonomicky aktívne obyvateľstvo	180,0	167,6	168,7	196,3
pracujúci	166,0	149,6	149,8	172,8
nezamestnaní	14,0	18,0	18,9	23,5
Ekonomicky neaktívne obyvateľstvo 15+	74,0	66,4	83,7	95,9
z toho				
študenti, uční	26,6	23,3	26,4	33,5
dôchodcovia starobní	35,8	34,4	41,3	43,7
dôchodcovia invalidní	5,8	5,8	7,0	11,1
osoby na rodičovskej dovolenke	(0,3)	-	(0,3)	-
Miera ekonomickej aktivity v %	70,8	71,6	66,8	67,2
Miera zamestnanosti 15+ v %	65,3	63,9	59,4	59,1
Miera zamestnanosti 15-64 v %	72,7	71,7	67,4	67,0
Miera zamestnanosti 20-64 v %	78,2	78,5	74,0	73,5
Miera nezamestnanosti v %	7,8	10,7	11,2	12,0
Ženy				
Počet obyvateľov použitý vo VZPS ^{1/}	326,9	287,6	305,7	363,9
vo veku 0-14	39,9	38,1	39,2	46,9
vo veku 15+	287,0	249,5	266,5	317,0
Ekonomicky aktívne obyvateľstvo	164,0	136,7	134,3	157,2
pracujúci	155,8	118,0	119,3	130,6
nezamestnaní	8,3	18,7	15,0	26,5
Ekonomicky neaktívne obyvateľstvo 15+	123,0	112,8	132,2	159,8
z toho				
študenti, uční	29,1	25,1	29,2	32,9
dôchodcovia starobní	65,7	63,6	72,1	86,7
dôchodcovia invalidní	6,8	4,8	5,4	10,6
osoby na rodičovskej dovolenke	13,1	7,4	8,8	8,0
Miera ekonomickej aktivity v %	57,2	54,8	50,4	49,6
Miera zamestnanosti 15+ v %	54,3	47,3	44,8	41,2
Miera zamestnanosti 15-64 v %	64,3	57,3	54,8	50,9
Miera zamestnanosti 20-64 v %	69,0	62,4	59,9	55,2
Miera nezamestnanosti v %	5,0	13,7	11,2	16,9

^{1/} stav k 1.1.2010 (Data on population as of the 1st January 2010)

Region				Indicator	Thousands
Žilinský	Banskobystrický	Prešovský	Košický		
Total					
697,5	653,2	807,0	778,1	Population used in LFS ^{1/}	
112,6	96,7	149,5	136,0	0-14 years	
584,9	556,5	657,5	642,1	15+ years	
334,4	330,0	392,2	356,9	Economically active population	
283,8	272,8	323,4	293,2	Employed	
50,6	57,3	68,8	63,7	Unemployed	
250,5	226,5	265,3	285,2	Economically inactive population 15+	
				of which	
72,0	59,5	88,0	78,6	Students, apprentices	
118,0	107,1	117,9	125,6	Pensioners (old-age)	
22,3	16,4	15,8	31,1	Pensioners (disability)	
13,7	7,8	5,9	6,8	Persons on parental leave	
57,2	59,3	59,7	55,6	Economic activity rate in %	
48,5	49,0	49,2	45,7	Employment rate 15+ in %	
56,2	57,5	56,6	52,9	Employment rate 15-64 in %	
62,2	62,9	63,2	58,5	Employment rate 20-64 in %	
15,1	17,3	17,5	17,9	Unemployment rate in %	
Men					
342,0	315,2	396,9	377,7	Population used in LFS ^{1/}	
57,6	49,5	76,8	69,9	0-14 years	
284,4	265,7	320,1	307,8	15+ years	
192,5	174,8	221,1	201,6	Economically active population	
163,6	144,1	185,9	161,1	Employed	
28,9	30,6	35,1	40,5	Unemployed	
91,9	90,9	99,0	106,2	Economically inactive population 15+	
				of which	
34,7	30,3	42,3	36,5	Students, apprentices	
41,4	36,9	40,2	43,6	Pensioners (old-age)	
12,3	9,4	9,1	16,9	Pensioners (disability)	
-	(0,2)	(0,2)	-	Persons on parental leave	
67,7	65,8	69,1	65,5	Economic activity rate in %	
57,5	54,3	58,1	52,3	Employment rate 15+ in %	
64,2	61,0	64,5	58,4	Employment rate 15-64 in %	
71,2	67,0	72,2	64,7	Employment rate 20-64 in %	
15,0	17,5	15,9	20,1	Unemployment rate in %	
Women					
355,5	338,0	410,1	400,4	Population used in LFS ^{1/}	
55,0	47,2	72,7	66,1	0-14 years	
300,5	290,8	337,4	334,3	15+ years	
141,9	155,3	171,2	155,3	Economically active population	
120,2	128,6	137,5	132,0	Employed	
21,7	26,6	33,7	23,3	Unemployed	
158,6	135,5	166,2	179,0	Economically inactive population 15+	
				of which	
37,3	29,2	45,7	42,1	Students, apprentices	
76,6	70,2	77,6	82,0	Pensioners (old-age)	
10,0	7,0	6,7	14,2	Pensioners (disability)	
13,7	7,6	5,7	6,8	Persons on parental leave	
47,2	53,4	50,7	46,5	Economic activity rate in %	
40,0	44,2	40,7	39,5	Employment rate 15+ in %	
48,1	54,0	48,5	47,3	Employment rate 15-64 in %	
53,2	59,0	54,1	52,4	Employment rate 20-64 in %	
15,3	17,1	19,7	15,0	Unemployment rate in %	

O1 Počet obyvateľov SR 15+ použitý vo VZPS podľa vzdelania a veku
Population used in LFS 15 years and over by education and age

v tis.

Ukazovateľ	Spolu Total	Vekové skupiny				
		15-19	20-24	25-29	30-34	35-39
Počet obyvateľov SR 15+ použitý vo VZPS ^{1/}	4 593,6	368,2	419,9	453,0	472,9	412,6
vzdelanie						
základné - 1. stupeň	45,5	15,8	(1,3)	(2,4)	(1,4)	(0,9)
základné - 2. stupeň	878,2	289,4	25,6	26,6	21,1	18,1
učňovské bez maturity	1 246,2	10,6	54,7	95,5	127,0	141,1
stredné bez maturity	88,3	(0,7)	(3,3)	11,0	16,1	10,8
učňovské s maturitou	117,0	(1,7)	15,2	20,1	21,3	16,1
úplné stredné všeobecné	273,9	23,0	104,5	25,1	16,2	18,2
úplné stredné odborné	1 274,5	23,4	159,7	153,1	160,5	138,5
vyššie odborné	27,8	-	(1,3)	(1,5)	(3,3)	(4,1)
vysokoškolské - 1. stupeň	92,1	-	41,2	18,5	12,1	9,0
vysokoškolské - 2. stupeň	525,2	-	12,6	97,5	90,0	54,1
vysokoškolské - 3. stupeň	10,7	-	-	-	(1,6)	(0,9)
bez školského vzdelania	14,3	(3,6)	(0,4)	(1,6)	(2,4)	(0,9)
Muži	2 210,6	188,2	214,1	231,7	241,4	209,7
vzdelanie						
základné - 1. stupeň	16,4	8,9	(0,6)	(1,3)	(0,8)	-
základné - 2. stupeň	333,5	149,6	12,1	14,5	10,2	9,3
učňovské bez maturity	757,5	8,0	38,8	65,8	81,1	82,3
stredné bez maturity	49,8	(0,7)	(2,0)	6,3	9,5	5,6
učňovské s maturitou	69,8	(1,3)	10,0	13,9	11,3	8,9
úplné stredné všeobecné	94,6	7,1	44,0	8,3	7,5	6,1
úplné stredné odborné	587,5	11,2	85,0	78,9	75,0	64,5
vyššie odborné	8,9	-	(0,8)	(0,3)	(0,4)	(0,9)
vysokoškolské - 1. stupeň	30,4	-	14,7	5,5	(3,0)	(3,4)
vysokoškolské - 2. stupeň	249,3	-	5,7	36,5	39,8	28,1
vysokoškolské - 3. stupeň	6,4	-	-	-	(0,7)	(0,5)
bez školského vzdelania	6,4	(1,4)	(0,4)	(0,5)	(1,9)	-
Ženy	2 383,0	180,0	205,7	221,3	231,6	203,0
vzdelanie						
základné - 1. stupeň	29,0	6,9	(0,7)	(1,1)	(0,6)	(0,9)
základné - 2. stupeň	544,6	139,8	13,5	12,2	10,9	8,8
učňovské bez maturity	488,8	(2,6)	15,9	29,7	45,9	58,7
stredné bez maturity	38,5	-	(1,4)	4,7	6,6	5,1
učňovské s maturitou	47,1	(0,4)	5,2	6,3	9,9	7,2
úplné stredné všeobecné	179,2	15,9	60,5	16,8	8,7	12,1
úplné stredné odborné	687,0	12,2	74,7	74,2	85,5	74,0
vyššie odborné	18,9	-	(0,5)	(1,2)	(2,9)	(3,2)
vysokoškolské - 1. stupeň	61,6	-	26,5	13,0	9,1	5,6
vysokoškolské - 2. stupeň	275,9	-	7,0	61,0	50,2	26,0
vysokoškolské - 3. stupeň	(4,3)	-	-	-	(0,8)	(0,4)
bez školského vzdelania	7,9	(2,1)	-	(1,1)	(0,5)	(0,9)

^{1/} stav k 1.1.2010 (Data on population as of the 1st January 2010)

Thousands

Age groups						Indicator
40-44	45-49	50-54	55-59	60-64	65+	
362,5	381,5	396,5	378,6	282,8	665,1	Population used in LFS 15+ ^{1/}
						Education
(1,0)	(0,6)	(0,9)	(1,3)	(0,4)	19,6	Basic - first stage
23,2	26,6	42,7	62,6	49,2	293,0	Basic - second stage
120,9	130,5	158,2	138,5	103,8	165,4	Secondary vocational without maturita
7,1	9,9	10,1	7,2	(4,0)	8,3	Secondary education without maturita
11,7	12,3	5,9	5,7	(3,2)	(3,9)	Secondary vocational with maturita
17,5	14,4	13,6	10,1	11,7	19,5	Secondary general with maturita
122,4	128,3	106,0	103,9	77,6	101,2	Secondary specialised with maturita
(1,6)	(2,0)	(3,9)	(3,7)	(2,3)	(4,0)	Higher professional
(3,4)	(3,0)	(2,7)	(0,7)	(0,8)	(0,7)	University - Bachelor degree
51,4	52,9	50,6	43,4	28,0	44,5	University - Master degree
(1,6)	(0,5)	(1,2)	(1,2)	(1,5)	(2,3)	University - PhD. Degree
(0,7)	(0,6)	(0,7)	(0,3)	(0,4)	(2,7)	Without school education
182,4	190,5	194,5	181,1	128,7	248,3	Men
						Education
-	(0,4)	(0,5)	(0,3)	(0,4)	(3,2)	Basic - first stage
12,7	9,8	14,7	20,3	12,9	67,5	Basic - second stage
71,7	80,8	95,9	81,5	59,8	91,6	Secondary vocational without maturita
(3,9)	6,8	5,0	4,8	(2,4)	(2,9)	Secondary education without maturita
6,9	7,1	(2,7)	(3,7)	(1,9)	(2,3)	Secondary vocational with maturita
(4,1)	(4,1)	(3,9)	(2,8)	(2,1)	4,5	Secondary general with maturita
56,4	54,8	43,6	41,7	31,1	45,3	Secondary specialised with maturita
(0,3)	(0,5)	(1,1)	(1,6)	(0,9)	(2,0)	Higher professional
(1,3)	(0,4)	(0,7)	(0,4)	(0,5)	(0,5)	University - Bachelor degree
24,0	24,9	24,8	23,9	15,4	26,1	University - Master degree
(0,7)	(0,5)	(1,0)	-	(1,0)	(2,0)	University - PhD. Degree
(0,4)	(0,4)	(0,6)	(0,2)	(0,2)	(0,2)	Without school education
180,1	191,0	202,0	197,5	154,1	416,8	Women
						Education
(1,0)	(0,2)	(0,4)	(0,9)	-	16,4	Basic - first stage
10,5	16,8	28,0	42,4	36,3	225,5	Basic - second stage
49,3	49,7	62,3	56,9	44,0	73,8	Secondary vocational without maturita
(3,2)	(3,1)	5,1	(2,4)	(1,6)	5,4	Secondary education without maturita
4,8	5,2	(3,2)	(1,9)	(1,3)	(1,7)	Secondary vocational with maturita
13,4	10,3	9,7	7,3	9,5	15,0	Secondary general with maturita
66,0	73,5	62,4	62,2	46,5	55,9	Secondary specialised with maturita
(1,3)	(1,6)	(2,8)	(2,1)	(1,4)	(2,0)	Higher professional
(2,2)	(2,5)	(2,0)	(0,4)	(0,3)	(0,1)	University - Bachelor degree
27,4	28,0	25,8	19,6	12,6	18,4	University - Master degree
(0,9)	-	(0,2)	(1,2)	(0,5)	(0,3)	University - PhD. Degree
(0,2)	(0,2)	(0,2)	(0,2)	(0,1)	(2,4)	Without school education

EA1 Ekonomicky aktívne obyvateľstvo podľa veku
Economically active population by age

Ukazovateľ	Spolu Total		muži Men		ženy Women		Indicator
	tis.osôb Thousands	%	tis.osôb Thousands	%	tis.osôb Thousands	%	
Ekonomicky aktívne obyvateľstvo							Economically active population
Spolu	2 718,3	100,0	1 502,5	55,3	1 215,8	44,7	Total
15-19 roční	29,3	1,1	16,3	0,6	13,0	0,5	15-19 years
20-24 roční	220,9	8,1	133,0	4,9	87,9	3,2	20-24 years
25-29 roční	371,6	13,7	215,9	7,9	155,7	5,7	25-29 years
30-34 roční	393,4	14,5	228,5	8,4	164,9	6,1	30-34 years
35-39 roční	373,1	13,7	199,8	7,3	173,4	6,4	35-39 years
40-44 roční	334,6	12,3	171,4	6,3	163,2	6,0	40-44 years
45-49 roční	347,7	12,8	175,1	6,4	172,5	6,3	45-49 years
50-54 roční	337,1	12,4	170,5	6,3	166,6	6,1	50-54 years
55-59 roční	249,3	9,2	147,7	5,4	101,7	3,7	55-59 years
60-64 roční	49,6	1,8	37,0	1,4	12,6	0,5	60-64 years
65 a viac roční	11,5	0,4	7,2	0,3	(4,4)	(0,2)	65 years and over
15-24 roční	250,2	9,2	149,3	5,5	101,0	3,7	15-24 years
25-49 roční	1 820,5	67,0	990,8	36,5	829,6	30,5	25-49 years
50-64 roční	636,0	23,4	355,2	13,1	280,8	10,3	50-64 years
15-64 roční	2 706,7	99,6	1 495,3	55,0	1 211,4	44,6	15-64 years
Pracujúci							Employed
Spolu	2 335,0	100,0	1 293,0	55,4	1 042,0	44,6	Total
15-19 roční	11,0	0,5	6,3	0,3	4,8	(0,2)	15-19 years
20-24 roční	153,3	6,6	90,5	3,9	62,8	2,7	20-24 years
25-29 roční	308,1	13,2	175,0	7,5	133,1	5,7	25-29 years
30-34 roční	344,7	14,8	202,1	8,7	142,6	6,1	30-34 years
35-39 roční	330,2	14,1	182,1	7,8	148,0	6,3	35-39 years
40-44 roční	296,1	12,7	150,5	6,4	145,6	6,2	40-44 years
45-49 roční	311,1	13,3	158,8	6,8	152,3	6,5	45-49 years
50-54 roční	298,9	12,8	152,8	6,5	146,1	6,3	50-54 years
55-59 roční	222,2	9,5	131,8	5,6	90,4	3,9	55-59 years
60-64 roční	48,4	2,1	36,1	1,5	12,3	0,5	60-64 years
65 a viac roční	11,0	0,5	6,9	0,3	(4,1)	(0,2)	65 years and over
15-24 roční	164,3	7,0	96,7	4,1	67,6	2,9	15-24 years
25-49 roční	1 590,2	68,1	868,6	37,2	721,6	30,9	25-49 years
50-64 roční	569,5	24,4	320,8	13,7	248,8	10,7	50-64 years
15-64 roční	2 324,0	99,5	1 286,1	55,1	1 037,9	44,5	15-64 years
Nezamestnaní							Unemployed
Spolu	383,3	100,0	209,5	54,7	173,8	45,3	Total
15-19 roční	18,3	4,8	10,0	2,6	8,3	2,2	15-19 years
20-24 roční	67,6	17,6	42,5	11,1	25,1	6,5	20-24 years
25-29 roční	63,4	16,6	40,9	10,7	22,5	5,9	25-29 years
30-34 roční	48,8	12,7	26,4	6,9	22,4	5,8	30-34 years
35-39 roční	43,0	11,2	17,7	4,6	25,3	6,6	35-39 years
40-44 roční	38,5	10,1	20,9	5,5	17,6	4,6	40-44 years
45-49 roční	36,6	9,5	16,3	4,3	20,2	5,3	45-49 years
50-54 roční	38,2	10,0	17,7	4,6	20,5	5,3	50-54 years
55-59 roční	27,2	7,1	15,9	4,1	11,3	2,9	55-59 years
60-64 roční	(1,2)	(0,3)	(0,9)	(0,2)	(0,3)	(0,1)	60-64 years
65 a viac roční	(0,6)	(0,2)	(0,3)	(0,1)	(0,3)	(0,1)	65 years and over
15-24 roční	85,9	22,4	52,5	13,7	33,4	8,7	15-24 years
25-49 roční	230,3	60,1	122,2	31,9	108,1	28,2	25-49 years
50-64 roční	66,5	17,4	34,4	9,0	32,1	8,4	50-64 years
15-64 roční	382,7	99,8	209,2	54,6	173,5	45,3	15-64 years

EA2 Ekonomicky aktívne obyvateľstvo podľa vzdelania
Economically active population by education

Ukazovateľ	Spolu Total		muži Men		ženy Women		Indicator
	tis.osôb Thous.	%	tis.osôb Thous.	%	tis.osôb Thous.	%	
Ekonomicky aktívne obyvateľstvo							Economically active population
Spolu	2 718,3	100,0	1 502,5	55,3	1 215,8	44,7	Total
vzdelanie							Education
základné	166,7	6,1	86,5	3,2	80,2	2,9	Basic
učňovské bez maturity	837,9	30,8	563,4	20,7	274,5	10,1	Second. vocational without maturita
stredné bez maturity	66,9	2,5	44,2	1,6	22,7	0,8	Second. education without maturita
učňovské s maturitou	100,2	3,7	62,1	2,3	38,1	1,4	Second. vocational with maturita
úplné stredné všeobecné	112,2	4,1	41,9	1,5	70,3	2,6	Second. general with maturita
úplné stredné odborné	930,6	34,2	466,5	17,2	464,1	17,1	Second. specialised with maturita
vyššie odborné	18,1	0,7	5,8	0,2	12,2	0,5	Higher professional
vysokoškolské - 1. stupeň	49,1	1,8	14,9	0,5	34,2	1,3	University - Bachelor degree
vysokoškolské - 2. stupeň	428,6	15,8	212,4	7,8	216,2	8,0	University - Master degree
vysokoškolské - 3. stupeň	7,9	0,3	(4,4)	(0,2)	(3,4)	(0,1)	University - PhD. degree
bez školského vzdelania	(0,2)	(0,0)	(0,2)	(0,0)	-	-	Without school education
Pracujúci							Employed
Spolu	2 335,0	100,0	1 293,0	55,4	1 042,0	44,6	Total
vzdelanie							Education
základné	99,7	4,3	51,4	2,2	48,4	2,1	Basic
učňovské bez maturity	696,4	29,8	477,7	20,5	218,7	9,4	Second. vocational without maturita
stredné bez maturity	56,4	2,4	39,0	1,7	17,4	0,7	Second. education without maturita
učňovské s maturitou	80,5	3,4	49,6	2,1	30,9	1,3	Second. vocational with maturita
úplné stredné všeobecné	97,1	4,2	36,2	1,6	60,9	2,6	Second. general with maturita
úplné stredné odborné	834,3	35,7	418,9	17,9	415,4	17,8	Second. specialised with maturita
vyššie odborné	16,4	0,7	5,2	0,2	11,2	0,5	Higher professional
vysokoškolské - 1. stupeň	43,5	1,9	13,0	0,6	30,5	1,3	University - Bachelor degree
vysokoškolské - 2. stupeň	403,0	17,3	197,8	8,5	205,3	8,8	University - Master degree
vysokoškolské - 3. stupeň	7,6	0,3	(4,2)	(0,2)	(3,4)	(0,1)	University - PhD. degree
bez školského vzdelania	-	-	-	-	-	-	Without school education
Nezamestnaní							Unemployed
Spolu	383,3	100,0	209,5	54,7	173,8	45,3	Total
vzdelanie							Education
základné	67,0	17,5	35,2	9,2	31,8	8,3	Basic
učňovské bez maturity	141,5	36,9	85,8	22,4	55,7	14,5	Second. vocational without maturita
stredné bez maturity	10,5	2,7	5,2	1,4	5,3	1,4	Second. education without maturita
učňovské s maturitou	19,6	5,1	12,4	3,2	7,2	1,9	Second. vocational with maturita
úplné stredné všeobecné	15,1	3,9	5,7	1,5	9,4	2,4	Second. general with maturita
úplné stredné odborné	96,3	25,1	47,6	12,4	48,7	12,7	Second. specialised with maturita
vyššie odborné	(1,7)	(0,4)	(0,6)	(0,2)	(1,0)	(0,3)	Higher professional
vysokoškolské - 1. stupeň	5,6	1,4	(1,9)	(0,5)	(3,7)	(1,0)	University - Bachelor degree
vysokoškolské - 2. stupeň	25,6	6,7	14,6	3,8	10,9	2,9	University - Master degree
vysokoškolské - 3. stupeň	(0,2)	(0,1)	(0,2)	(0,1)	-	-	University - PhD. degree
bez školského vzdelania	(0,2)	(0,1)	(0,2)	(0,1)	-	-	Without school education

EA3 Ekonomicky aktívne obyvateľstvo podľa vzdelania a veku
Economically active population by education and age

v tis.

Ukazovateľ	Spolu Total	Vekové skupiny				
		15-19	20-24	25-29	30-34	35-39
Ekonomicky aktívne obyvateľstvo	2 718,3	29,3	220,9	371,6	393,4	373,1
vzdelanie						
základné - 1. stupeň	(2,5)	-	(0,2)	(1,3)	(0,3)	(0,2)
základné - 2. stupeň	164,2	7,9	14,0	17,3	13,1	12,5
učňovské bez maturity	837,9	6,5	47,8	82,5	109,7	128,0
stredné bez maturity	66,9	(0,7)	(3,1)	8,6	13,1	9,5
učňovské s maturitou	100,2	(1,5)	12,8	18,5	19,1	15,4
úplné stredné všeobecné	112,2	(2,4)	16,9	15,9	12,2	15,9
úplné stredné odborné	930,6	10,3	103,8	128,3	136,8	128,4
vyššie odborné	18,1	-	(0,6)	(1,5)	(1,9)	(3,6)
vysokoškolské - 1. stupeň	49,1	-	10,0	11,0	10,1	8,3
vysokoškolské - 2. stupeň	428,6	-	11,7	86,7	76,2	50,4
vysokoškolské - 3. stupeň	7,9	-	-	-	(1,0)	(0,9)
bez školského vzdelania	(0,2)	-	-	-	-	-
Muži	1 502,5	16,3	133,0	215,9	228,5	199,8
vzdelanie						
základné - 1. stupeň	(2,3)	-	(0,2)	(1,3)	(0,3)	-
základné - 2. stupeň	84,3	4,8	8,4	11,3	7,6	6,9
učňovské bez maturity	563,4	4,6	37,0	63,4	76,3	78,7
stredné bez maturity	44,2	(0,7)	(2,0)	6,0	9,5	5,4
učňovské s maturitou	62,1	(1,1)	9,1	13,6	11,0	8,6
úplné stredné všeobecné	41,9	(0,5)	8,9	5,8	7,2	5,6
úplné stredné odborné	466,5	4,6	58,8	76,2	73,4	62,0
vyššie odborné	5,8	-	(0,6)	(0,3)	(0,4)	(0,9)
vysokoškolské - 1. stupeň	14,9	-	(2,9)	(3,3)	(2,8)	(3,4)
vysokoškolské - 2. stupeň	212,4	-	5,0	34,7	39,2	27,9
vysokoškolské - 3. stupeň	(4,4)	-	-	-	(0,7)	(0,5)
bez školského vzdelania	(0,2)	-	-	-	-	-
Ženy	1 215,8	13,0	87,9	155,7	164,9	173,4
vzdelanie						
základné - 1. stupeň	(0,2)	-	-	-	-	(0,2)
základné - 2. stupeň	79,9	(3,1)	5,7	6,0	5,5	5,6
učňovské bez maturity	274,5	(1,9)	10,7	19,1	33,4	49,3
stredné bez maturity	22,7	-	(1,1)	(2,5)	(3,6)	(4,1)
učňovské s maturitou	38,1	(0,4)	(3,7)	4,9	8,1	6,8
úplné stredné všeobecné	70,3	(1,9)	8,0	10,0	5,0	10,2
úplné stredné odborné	464,1	5,7	45,0	52,1	63,4	66,5
vyššie odborné	12,2	-	-	(1,2)	(1,5)	(2,7)
vysokoškolské - 1. stupeň	34,2	-	7,1	7,7	7,3	5,0
vysokoškolské - 2. stupeň	216,2	-	6,7	52,0	36,9	22,6
vysokoškolské - 3. stupeň	(3,4)	-	-	-	(0,3)	(0,4)
bez školského vzdelania	-	-	-	-	-	-

Thousands

Age groups						Indicator
40-44	45-49	50-54	55-59	60-64	65+	
334,6	347,7	337,1	249,3	49,6	11,5	Economically active population
						Education
-	(0,2)	(0,2)	(0,2)	-	-	Basic - first stage
17,9	20,0	27,6	29,2	(4,0)	(0,6)	Basic - second stage
110,1	116,4	129,5	90,0	15,4	(2,0)	Secondary vocational without maturita
6,9	8,8	9,7	5,1	(1,3)	(0,2)	Secondary education without maturita
10,8	11,7	5,6	(3,9)	(0,7)	(0,2)	Secondary vocational with maturita
16,4	13,0	11,9	5,9	(1,6)	(0,2)	Secondary general with maturita
115,8	120,4	97,9	72,0	13,1	(3,7)	Secondary specialised with maturita
(1,6)	(2,0)	(3,1)	(3,0)	(0,5)	(0,1)	Higher professional
(3,4)	(3,0)	(2,6)	(0,3)	(0,3)	-	University - Bachelor degree
50,2	51,7	47,6	38,5	11,6	(4,0)	University - Master degree
(1,6)	(0,5)	(1,2)	(1,2)	(1,2)	(0,4)	University - PhD. Degree
-	-	(0,2)	-	-	-	Without school education
171,4	175,1	170,5	147,7	37,0	7,2	Men
						Education
-	(0,2)	(0,2)	(0,2)	-	-	Basic - first stage
9,5	7,0	10,2	14,7	(3,4)	(0,5)	Basic - second stage
67,8	73,3	82,3	65,4	12,9	(1,6)	Secondary vocational without maturita
(3,9)	6,1	5,0	(4,2)	(1,3)	(0,2)	Secondary education without maturita
6,0	6,7	(2,7)	(2,9)	(0,3)	(0,1)	Secondary vocational with maturita
(3,6)	(3,7)	(3,5)	(2,1)	(0,8)	(0,2)	Secondary general with maturita
54,6	52,3	39,9	34,5	8,8	(1,5)	Secondary specialised with maturita
(0,3)	(0,5)	(0,8)	(1,4)	(0,5)	(0,1)	Higher professional
(1,3)	(0,4)	(0,6)	(0,2)	-	-	University - Bachelor degree
23,8	24,5	24,2	22,2	8,3	(2,6)	University - Master degree
(0,7)	(0,5)	(1,0)	-	(0,7)	(0,4)	University - PhD. Degree
-	-	(0,2)	-	-	-	Without school education
163,2	172,5	166,6	101,7	12,6	(4,4)	Women
						Education
-	-	-	-	-	-	Basic - first stage
8,4	13,0	17,4	14,5	(0,6)	(0,2)	Basic - second stage
42,3	43,1	47,2	24,6	(2,4)	(0,4)	Secondary vocational without maturita
(3,0)	(2,7)	4,7	(1,0)	-	-	Secondary education without maturita
4,8	5,0	(2,9)	(1,0)	(0,4)	(0,1)	Secondary vocational with maturita
12,8	9,3	8,4	(3,8)	(0,8)	-	Secondary general with maturita
61,1	68,1	58,0	37,5	(4,3)	(2,3)	Secondary specialised with maturita
(1,3)	(1,6)	(2,3)	(1,6)	-	-	Higher professional
(2,2)	(2,5)	(2,0)	(0,2)	(0,3)	-	University - Bachelor degree
26,4	27,2	23,5	16,3	(3,3)	(1,5)	University - Master degree
(0,9)	-	(0,2)	(1,2)	(0,5)	-	University - PhD. Degree
-	-	-	-	-	-	Without school education

Neak1 Ekonomicky neaktívne obyvateľstvo 15-64 podľa posledného zamestnania
Economically inactive population 15-64 by the last job

Ukazovateľ	Spolu Total	muži Men	ženy Women	Indicator
				Thousands
Ekonomicky neaktívne obyvateľstvo 15-64	1 221,7	467,0	754,8	Economically inactive population 15-64
z toho				of which
mali niekedy zamestnanie	546,2	187,1	359,1	With previous work experience
z toho				of which
pracovali v zahraničí	12,8	7,5	5,2	With workplace outside the SR
dôvod ukončenia posled.zamest.				Main reason for leaving the last job
ukončenie podnikania	6,6	(2,8)	(3,8)	Stopped own business activities
ukončenie činnosti zamestnávateľa	26,4	7,7	18,7	Employer stopped activities
prepustenie pre nadbytočnosť	42,7	15,9	26,8	Dismissed due to redundancy
prepustenie z iných dôvodov	9,1	(2,7)	6,3	Dismissed for other reasons
ukončenie dočasného zamestnania	14,8	(3,8)	11,0	A job of limited duration has ended
zdravotné dôvody	148,8	72,8	76,0	Health reasons
z toho				of which
osoby so zdravotným postihnutím	108,8	58,8	49,9	Disabled people
osobné alebo rodinné dôvody	60,6	12,1	48,6	Personal reasons
štúdium	(2,4)	(1,7)	(0,7)	Education and training
odchod do dôchodku	234,5	67,5	167,0	Retirement
z toho				of which
osoby so zdravotným postihnutím	13,0	5,1	8,0	Disabled people
iné dôvody	(0,3)	(0,1)	(0,2)	Other reasons
doba od ukončenia posledného zam.				Duration of period after leaving the last job
do 1 roka (vrátane)	50,0	26,3	23,8	Less than 1 year (including)
viac ako 1 rok až 2 roky	56,8	26,4	30,4	More than 1 up to 2 years
viac ako 2 roky až 3 roky	50,9	23,7	27,2	More than 2 up to 3 years
viac ako 3 roky až 4 roky	43,5	17,0	26,4	More than 3 up to 4 years
viac ako 4 roky až 5 rokov	40,2	10,8	29,3	More than 4 up to 5 years
viac ako 5 rokov	304,8	82,8	222,1	More than 5 years
postavenie v poslednom zamest.				Status in the last job
zamestnanci	305,7	112,1	193,5	Employees
vo verejnom sektore	103,2	34,9	68,3	Public sector
v súkromnom sektore	202,4	77,2	125,3	Private sector
samozamestnaní	15,6	8,6	7,0	Self-employment jobs
nezistení ^{1/}	224,9	66,4	158,5	Not identified ^{1/}
sektor ekonomickej činnosti				Sector of economic activity
A Pôdohospodárstvo	25,8	13,2	12,6	A Agriculture
B-F Priemysel, stavebníctvo	127,2	62,7	64,5	B-F Industry
G-U Služby	168,3	44,8	123,5	G-U Services
nezistení ^{1/}	224,9	66,4	158,5	Not identified ^{1/}
zamestnanie				Occupation (ISCO-88 Com)
z toho				of which
1 Zákonodarcovia, ved. a riad. pracovníci	9,6	5,8	(3,8)	1 Legislators, senior officials and managers
2 Vedeckí a odborní duševní pracovníci	21,2	5,5	15,8	2 Professionals
3 Techn.,zdrav.,ped.prac.a v príb.odb.	52,6	15,1	37,5	3 Technicians and associate professionals
4 Nižší admin.pracovníci (úradníci)	22,7	4,9	17,8	4 Clerks
5 Prev.pracovníci v službách a obchode	53,9	8,2	45,6	5 Workers in services and trade
6 Kvalif.rob.v poľn.,lesn.a v príb.odb.	5,7	(1,4)	(4,3)	6 Skilled agricultural and fishery workers
7 Remes.a kvalif.robotníci v príb.odb.	51,3	32,4	18,9	7 Craft and related trade workers
8 Obsluha strojov a zariadení	51,3	29,4	21,9	8 Plant and machine operators and assemblers
9 Pomocní a nekvalifikovaní pracovníci	52,0	17,1	34,9	9 Elementary occupations
nezistení ^{1/}	224,9	66,4	158,5	Not identified ^{1/}

^{1/} vrátane osôb, u ktorých od ukončenia posledného zamestnania prešlo viac ako 8 rokov
(includes persons who did not work more than 8 years)

M1 Miera ekonomickej aktivity obyvateľstva podľa veku a vzdelania
Economic activity rate by age and education

Ukazovateľ	Spolu Total	muži Men	ženy Women	Indicator
Spolu	59,2	68,0	51,0	Total
vekové skupiny				Age groups
15-19 roční	8,0	8,6	7,2	15-19 years
20-24 roční	52,6	62,1	42,7	20-24 years
25-29 roční	82,0	93,2	70,4	25-29 years
30-34 roční	83,2	94,7	71,2	30-34 years
35-39 roční	90,4	95,3	85,4	35-39 years
40-44 roční	92,3	94,0	90,6	40-44 years
45-49 roční	91,1	91,9	90,3	45-49 years
50-54 roční	85,0	87,7	82,5	50-54 years
55-59 roční	65,9	81,5	51,5	55-59 years
60-64 roční	17,5	28,8	8,2	60-64 years
65 a viac roční	1,7	2,9	(1,1)	65 years and over
15-64 roční	68,9	76,2	61,6	15-64 years
20-64 roční	75,2	83,4	67,1	20-64 years
15-24 roční	31,8	37,1	26,2	15-24 years
25-49 roční	87,4	93,9	80,8	25-49 years
25-54 roční	87,0	92,9	81,1	25-54 years
25-64 roční	78,2	86,3	70,3	25-64 years
25 a viac roční	64,9	74,8	55,8	25 years and over
50-64 roční	60,1	70,4	50,7	50-64 years
55-64 roční	45,2	59,6	32,5	55-64 years
vzdelanie				Education
základné	18,0	24,7	14,0	Basic
učňovské bez maturity	67,2	74,4	56,2	Secondary vocational without maturita
stredné bez maturity	75,8	88,8	59,0	Secondary education without maturita
učňovské s maturitou	85,6	88,9	80,8	Secondary vocational with maturita
úplné stredné všeobecné	41,0	44,3	39,2	Secondary general with maturita
úplné stredné odborné	73,0	79,4	67,5	Secondary specialised with maturita
vyššie odborné	65,0	65,6	64,7	Higher professional
vysokoškolské - 1. stupeň	53,3	48,9	55,5	University - Bachelor degree
vysokoškolské - 2. stupeň	81,6	85,2	78,3	University - Master degree
vysokoškolské - 3. stupeň	73,8	(69,7)	79,9	University - PhD. degree
bez školského vzdelania	(1,4)	(3,2)	-	Without school education
učňovské a stredné bez maturity	67,8	75,3	56,4	Secondary without maturita
učňovské a stredné s maturitou ^{1/}	68,6	75,8	62,7	Secondary with maturita ^{1/}
vysokoškolské 1.-3. stupeň	77,3	81,0	74,2	University
vo veku 15-64				Aged 15-64
základné	27,2	30,8	24,1	Basic
učňovské bez maturity	77,3	84,4	66,0	Secondary vocational without maturita
stredné bez maturity	83,4	93,9	68,5	Secondary education without maturita
učňovské s maturitou	88,4	91,7	83,6	Secondary vocational with maturita
úplné stredné všeobecné	44,0	46,3	42,8	Secondary general with maturita
úplné stredné odborné	79,0	85,8	73,2	Secondary specialised with maturita
vyššie odborné	75,4	82,7	72,5	Higher professional
vysokoškolské - 1. stupeň	53,7	49,7	55,6	University - Bachelor degree
vysokoškolské - 2. stupeň	88,3	94,0	83,4	University - Master degree
vysokoškolské - 3. stupeň	89,2	(92,6)	(85,5)	University - PhD. degree
bez školského vzdelania	(1,8)	(3,4)	-	Without school education
učňovské a stredné bez maturity	77,8	85,0	66,2	Secondary without maturita
učňovské a stredné s maturitou ^{1/}	73,9	81,3	67,9	Secondary with maturita ^{1/}
vysokoškolské 1.-3. stupeň	82,9	88,9	78,1	University

^{1/} vrátane vyššieho odborného (includes Higher professional)

M2 Miera zamestnanosti podľa veku a vzdelania

Employment rate by age and education

v %

Per cent

Ukazovateľ	Spolu Total	muži Men	ženy Women	Indicator
Spolu	50,8	58,5	43,7	Total
vekové skupiny				Age groups
15-19 roční	3,0	(3,3)	(2,7)	15-19 years
20-24 roční	36,5	42,3	30,5	20-24 years
25-29 roční	68,0	75,5	60,2	25-29 years
30-34 roční	72,9	83,7	61,6	30-34 years
35-39 roční	80,0	86,9	72,9	35-39 years
40-44 roční	81,7	82,5	80,8	40-44 years
45-49 roční	81,5	83,4	79,7	45-49 years
50-54 roční	75,4	78,6	72,3	50-54 years
55-59 roční	58,7	72,8	45,8	55-59 years
60-64 roční	17,1	28,1	8,0	60-64 years
65 a viac roční	1,6	2,8	(1,0)	65 years and over
15-64 roční	59,2	65,5	52,8	15-64 years
20-64 roční	65,0	72,1	57,8	20-64 years
15-24 roční	20,9	24,0	17,5	15-24 years
25-49 roční	76,4	82,3	70,3	25-49 years
25-54 roční	76,2	81,7	70,6	25-54 years
25-64 roční	68,8	76,2	61,4	25-64 years
25 a viac roční	57,0	66,2	48,8	25 years and over
50-64 roční	53,8	63,6	44,9	50-64 years
55-64 roční	40,9	54,2	29,2	55-64 years
vzdelanie				Education
základné	10,8	14,7	8,4	Basic
učňovské bez maturity	55,9	63,1	44,7	Secondary vocational without maturita
stredné bez maturity	63,9	78,3	45,2	Secondary education without maturita
učňovské s maturitou	68,8	71,1	65,5	Secondary vocational with maturita
úplné stredné všeobecné	35,4	38,2	34,0	Secondary general with maturita
úplné stredné odborné	65,5	71,3	60,5	Secondary specialised with maturita
vyššie odborné	59,0	58,6	59,2	Higher professional
vysokoškolské - 1. stupeň	47,3	42,8	49,5	University - Bachelor degree
vysokoškolské - 2. stupeň	76,7	79,3	74,4	University - Master degree
vysokoškolské - 3. stupeň	71,6	(66,0)	(79,9)	University - PhD. degree
bez školského vzdelania	-	-	-	Without school education
učňovské a stredné bez maturity	56,4	64,0	44,8	Secondary without maturita
učňovské a stredné s maturitou ^{1/}	60,7	67,0	55,6	Secondary with maturita ^{1/}
vysokoškolské 1.-3. stupeň	72,3	75,2	70,0	University
vo veku 15-64				Aged 15-64
základné	16,2	18,2	14,5	Basic
učňovské bez maturity	64,2	71,5	52,6	Secondary vocational without maturita
stredné bez maturity	70,2	82,8	52,5	Secondary education without maturita
učňovské s maturitou	71,2	73,5	67,7	Secondary vocational with maturita
úplné stredné všeobecné	38,1	40,0	37,1	Secondary general with maturita
úplné stredné odborné	70,8	77,0	65,5	Secondary specialised with maturita
vyššie odborné	68,4	73,6	66,3	Higher professional
vysokoškolské - 1. stupeň	47,6	43,5	49,6	University - Bachelor degree
vysokoškolské - 2. stupeň	83,1	87,6	79,2	University - Master degree
vysokoškolské - 3. stupeň	86,4	(87,2)	(85,5)	University - PhD. degree
bez školského vzdelania	-	-	-	Without school education
učňovské a stredné bez maturity	64,7	72,2	52,6	Secondary without maturita
učňovské a stredné s maturitou ^{1/}	65,5	71,9	60,2	Secondary with maturita ^{1/}
vysokoškolské 1.-3. stupeň	77,6	82,4	73,7	University

^{1/} vrátane vyššieho odborného (includes Higher professional)

M3 Miera nezamestnanosti podľa veku a vzdelania
Unemployment rate by age and education

v %

Per cent

Ukazovateľ	Spolu Total	muži Men	ženy Women	Indicator
Spolu	14,1	13,9	14,3	Total
vekové skupiny				Age groups
15-19 roční	62,4	61,6	63,4	15-19 years
20-24 roční	30,6	32,0	28,5	20-24 years
25-29 roční	17,1	18,9	14,5	25-29 years
30-34 roční	12,4	11,6	13,6	30-34 years
35-39 roční	11,5	8,8	14,6	35-39 years
40-44 roční	11,5	12,2	10,8	40-44 years
45-49 roční	10,5	9,3	11,7	45-49 years
50-54 roční	11,3	10,4	12,3	50-54 years
55-59 roční	10,9	10,7	11,1	55-59 years
60-64 roční	(2,4)	(2,4)	(2,5)	60-64 years
65 a viac roční	(5,1)	(4,1)	(6,8)	65 years and over
15-64 roční	14,1	14,0	14,3	15-64 years
15-24 roční	34,3	35,2	33,0	15-24 years
25-49 roční	12,6	12,3	13,0	25-49 years
25-54 roční	12,4	12,0	12,9	25-54 years
25-64 roční	12,1	11,6	12,6	25-64 years
25 a viac roční	12,0	11,6	12,6	25 years and over
50-64 roční	10,5	9,7	11,4	50-64 years
55-64 roční	9,5	9,1	10,1	55-64 years
vzdelanie				Education
základné	40,2	40,7	39,7	Basic
učňovské bez maturity	16,9	15,2	20,3	Secondary vocational without matura
stredné bez maturity	15,7	11,8	23,4	Secondary education without matura
učňovské s maturitou	19,6	20,0	18,9	Secondary vocational with matura
úplné stredné všeobecné	13,5	13,7	13,3	Secondary general with matura
úplné stredné odborné	10,3	10,2	10,5	Secondary specialised with matura
vyššie odborné	(9,2)	(10,7)	(8,5)	Higher professional
vysokoškolské - 1. stupeň	11,3	(12,5)	(10,8)	University - Bachelor degree
vysokoškolské - 2. stupeň	6,0	6,9	5,1	University - Master degree
vysokoškolské - 3. stupeň	(3,0)	(5,4)	-	University - PhD. degree
bez školského vzdelania	(100,0)	(100,0)	-	Without school education
učňovské a stredné bez maturity	16,8	15,0	20,5	Secondary without matura
učňovské a stredné s maturitou ^{1/}	11,4	11,5	11,3	Secondary with matura ^{1/}
vysokoškolské 1.-3. stupeň	6,5	7,2	5,8	University
vo veku 15-64				Aged 15-64
základné	40,3	40,9	39,7	Basic
učňovské bez maturity	16,9	15,3	20,3	Secondary vocational without matura
stredné bez maturity	15,8	11,8	23,4	Secondary education without matura
učňovské s maturitou	19,5	19,9	19,0	Secondary vocational with matura
úplné stredné všeobecné	13,5	13,7	13,3	Secondary general with matura
úplné stredné odborné	10,4	10,2	10,5	Secondary specialised with matura
vyššie odborné	(9,3)	(11,0)	(8,5)	Higher professional
vysokoškolské - 1. stupeň	11,3	(12,5)	(10,8)	University - Bachelor degree
vysokoškolské - 2. stupeň	5,9	6,9	5,0	University - Master degree
vysokoškolské - 3. stupeň	(3,2)	(5,9)	-	University - PhD. degree
bez školského vzdelania	(100,0)	(100,0)	-	Without school education
učňovské a stredné bez maturity	16,8	15,0	20,6	Secondary without matura
učňovské a stredné s maturitou ^{1/}	11,5	11,5	11,4	Secondary with matura ^{1/}
vysokoškolské 1.-3. stupeň	6,4	7,2	5,7	University

^{1/} vrátane vyššieho odborného (includes Higher professional)

P1 Pracujúci podľa vzdelania a veku
Employed by education and age

v tis.

Ukazovateľ	Spolu Total	Vekové skupiny				
		15-19	20-24	25-29	30-34	35-39
Pracujúci	2 335,0	11,0	153,3	308,1	344,7	330,2
vzdelanie						
základné	99,7	(2,7)	5,4	8,2	5,1	7,1
učňovské bez maturity	696,4	(2,5)	29,9	66,3	90,3	108,2
stredné bez maturity	56,4	(0,2)	(2,7)	6,6	11,3	7,3
učňovské s maturitou	80,5	(0,9)	8,2	14,5	16,2	12,5
úplné stredné všeobecné	97,1	(0,9)	13,1	13,7	11,1	13,8
úplné stredné odborné	834,3	(3,9)	79,7	111,5	123,2	120,0
vyššie odborné	16,4	-	(0,4)	(1,5)	(1,7)	(3,4)
vysokoškolské - 1. stupeň	43,5	-	7,6	9,7	10,1	7,1
vysokoškolské - 2. stupeň	403,0	-	6,4	76,1	74,8	49,7
vysokoškolské - 3. stupeň	7,6	-	-	-	(1,0)	(0,9)
bez školského vzdelania	-	-	-	-	-	-
Muži	1 293,0	6,3	90,5	175,0	202,1	182,1
vzdelanie						
základné	51,4	(1,9)	(3,7)	5,3	(3,0)	(3,8)
učňovské bez maturity	477,7	(2,0)	23,1	51,7	65,4	70,1
stredné bez maturity	39,0	(0,2)	(1,8)	4,8	8,8	(4,4)
učňovské s maturitou	49,6	(0,7)	6,0	10,1	9,3	6,8
úplné stredné všeobecné	36,2	-	7,1	4,6	6,4	5,1
úplné stredné odborné	418,9	(1,5)	44,5	65,8	66,8	59,7
vyššie odborné	5,2	-	(0,4)	(0,3)	(0,4)	(0,9)
vysokoškolské - 1. stupeň	13,0	-	(2,0)	(2,8)	(2,8)	(3,1)
vysokoškolské - 2. stupeň	197,8	-	(1,9)	29,6	38,4	27,6
vysokoškolské - 3. stupeň	(4,2)	-	-	-	(0,7)	(0,5)
bez školského vzdelania	-	-	-	-	-	-
Ženy	1 042,0	4,8	62,8	133,1	142,6	148,0
vzdelanie						
základné	48,4	(0,8)	(1,7)	(2,9)	(2,0)	(3,3)
učňovské bez maturity	218,7	(0,5)	6,8	14,6	24,9	38,1
stredné bez maturity	17,4	-	(0,9)	(1,8)	(2,5)	(3,0)
učňovské s maturitou	30,9	(0,2)	(2,2)	(4,3)	6,8	5,7
úplné stredné všeobecné	60,9	(0,9)	6,0	9,1	4,7	8,7
úplné stredné odborné	415,4	(2,5)	35,2	45,7	56,4	60,3
vyššie odborné	11,2	-	-	(1,2)	(1,2)	(2,5)
vysokoškolské - 1. stupeň	30,5	-	5,5	6,9	7,3	(4,0)
vysokoškolské - 2. stupeň	205,3	-	4,5	46,4	36,4	22,1
vysokoškolské - 3. stupeň	(3,4)	-	-	-	(0,3)	(0,4)
bez školského vzdelania	-	-	-	-	-	-

Thousands

Age groups						Indicator
40-44	45-49	50-54	55-59	60-64	65+	
296,1	311,1	298,9	222,2	48,4	11,0	Employed
						Education
10,1	14,2	19,7	22,7	(4,0)	(0,6)	Basic
92,1	100,4	111,9	78,1	14,8	(2,0)	Secondary vocational without maturita
5,8	7,5	9,1	(4,4)	(1,3)	(0,2)	Secondary education without maturita
9,6	10,4	(3,8)	(3,8)	(0,7)	(0,1)	Secondary vocational with maturita
14,6	12,1	10,4	5,6	(1,6)	(0,2)	Secondary general with maturita
109,3	111,1	91,7	67,2	12,8	(3,7)	Secondary specialised with maturita
(1,6)	(2,0)	(2,8)	(2,4)	(0,5)	(0,1)	Higher professional
(3,2)	(2,8)	(2,4)	(0,3)	(0,3)	-	University - Bachelor degree
48,6	50,0	46,0	36,6	11,3	(3,6)	University - Master degree
(1,3)	(0,5)	(1,2)	(1,2)	(1,2)	(0,4)	University - PhD. degree
-	-	-	-	-	-	Without school education
150,5	158,8	152,8	131,8	36,1	6,9	Men
						Education
4,6	5,5	7,9	11,9	(3,4)	(0,5)	Basic
57,0	64,4	72,4	57,4	12,5	(1,6)	Secondary vocational without maturita
(3,5)	5,5	4,6	(4,0)	(1,3)	(0,2)	Secondary education without maturita
5,8	5,8	(2,1)	(2,7)	(0,3)	-	Secondary vocational with maturita
(3,4)	(3,5)	(3,1)	(2,1)	(0,8)	(0,2)	Secondary general with maturita
51,8	49,4	37,3	32,1	8,6	(1,5)	Secondary specialised with maturita
(0,3)	(0,5)	(0,8)	(1,0)	(0,5)	(0,1)	Higher professional
(1,1)	(0,4)	(0,6)	(0,2)	-	-	University - Bachelor degree
22,8	23,4	23,1	20,5	8,0	(2,4)	University - Master degree
(0,4)	(0,5)	(1,0)	-	(0,7)	(0,4)	University - PhD. degree
-	-	-	-	-	-	Without school education
145,6	152,3	146,1	90,4	12,3	(4,1)	Women
						Education
5,5	8,8	11,8	10,8	(0,6)	(0,2)	Basic
35,1	35,9	39,5	20,6	(2,3)	(0,4)	Secondary vocational without maturita
(2,3)	(2,1)	4,5	(0,4)	-	-	Secondary education without maturita
(3,8)	4,7	(1,6)	(1,0)	(0,4)	(0,1)	Secondary vocational with maturita
11,2	8,6	7,3	(3,5)	(0,8)	-	Secondary general with maturita
57,5	61,8	54,4	35,1	(4,2)	(2,3)	Secondary specialised with maturita
(1,3)	(1,6)	(2,0)	(1,4)	-	-	Higher professional
(2,2)	(2,4)	(1,8)	(0,2)	(0,3)	-	University - Bachelor degree
25,8	26,6	22,9	16,1	(3,3)	(1,2)	University - Master degree
(0,9)	-	(0,2)	(1,2)	(0,5)	-	University - PhD. degree
-	-	-	-	-	-	Without school education

P2 Pracujúci podľa postavenia v zamestnaní a vzdelania
Employed by status in employment and education

v tis.

Ukazovateľ	Spolu Total	Vzdelanie					
		základné	učňovské bez maturity	stredné bez maturity	učňovské s matu- ritou	úplné stredné všeobecné	úplné stredné odborné
		Basic	Secondary				
			voc. without maturita	educ. without maturita	voc. with maturita	gener. with maturita	spec. with maturita
Pracujúci	2 335,0	99,7	696,4	56,4	80,5	97,1	834,3
zamestnanci	1 969,8	93,1	581,6	48,4	66,5	81,5	702,2
z toho							
členovia produkčných družstiev	5,6	(0,6)	(3,8)	(0,2)	-	-	(1,0)
podnikatelia	362,2	6,6	113,8	8,0	14,0	15,2	130,4
podnikatelia bez zamestnancov	278,4	6,0	96,5	7,8	12,0	11,7	99,8
podnikatelia so zamestnancami	83,8	(0,6)	17,3	(0,2)	(2,0)	(3,6)	30,6
vypomáhajúci členovia domácnosti podnikateľov	(2,8)	-	(1,0)	-	-	(0,4)	(1,5)
nezistení	(0,2)	-	-	-	-	-	(0,2)
Muži	1 293,0	51,4	477,7	39,0	49,6	36,2	418,9
zamestnanci	1 022,5	46,2	378,4	31,6	39,7	28,0	327,2
z toho							
členovia produkčných družstiev	(3,0)	(0,6)	(1,8)	(0,2)	-	-	(0,4)
podnikatelia	269,0	5,1	98,7	7,4	9,9	8,2	90,8
podnikatelia bez zamestnancov	207,2	4,7	84,1	7,2	8,1	6,0	68,2
podnikatelia so zamestnancami	61,8	(0,4)	14,6	(0,2)	(1,8)	(2,2)	22,6
vypomáhajúci členovia domácnosti podnikateľov	(1,3)	-	(0,5)	-	-	-	(0,7)
nezistení	(0,2)	-	-	-	-	-	(0,2)
Ženy	1 042,0	48,4	218,7	17,4	30,9	60,9	415,4
zamestnanci	947,3	46,9	203,2	16,8	26,8	53,4	375,0
z toho							
členovia produkčných družstiev	(2,6)	-	(2,0)	-	-	-	(0,6)
podnikatelia	93,2	(1,5)	15,1	(0,6)	(4,1)	7,0	39,6
podnikatelia bez zamestnancov	71,2	(1,3)	12,4	(0,6)	(3,9)	5,6	31,6
podnikatelia so zamestnancami	21,9	(0,2)	(2,7)	-	(0,2)	(1,4)	8,0
vypomáhajúci členovia domácnosti podnikateľov	(1,6)	-	(0,4)	-	-	(0,4)	(0,7)
nezistení	-	-	-	-	-	-	-

Thousands

Education					Indicator
vyššie odborné	vysokoškolské - 1. st.	vysokoškolské - 2. st.	vysokoškolské - 3. st.	bez školského vzdelania	
Higher professional	University			Without school education	
	Bachelor degree	Master degree	PhD. degree		
16,4	43,5	403,0	7,6	-	Employed
14,7	39,8	335,1	6,9	-	Employees of which
-	-	-	-	-	Members of productive co-operatives
(1,7)	(3,8)	67,9	(0,8)	-	Self-employed
(1,7)	(3,0)	39,2	(0,8)	-	Self-employed without employees
-	(0,7)	28,8	-	-	Self-employed with employees
-	-	-	-	-	Contributing family workers
-	-	-	-	-	Not identified
5,2	13,0	197,8	(4,2)	-	Men
(4,1)	11,4	152,0	(3,8)	-	Employees of which
-	-	-	-	-	Members of productive co-operatives
(1,1)	(1,6)	45,8	(0,4)	-	Self-employed
(1,1)	(1,4)	25,9	(0,4)	-	Self-employed without employees
-	(0,3)	19,8	-	-	Self-employed with employees
-	-	-	-	-	Contributing family workers
-	-	-	-	-	Not identified
11,2	30,5	205,3	(3,4)	-	Women
10,6	28,4	183,1	(3,1)	-	Employees of which
-	-	-	-	-	Members of productive co-operatives
(0,6)	(2,1)	22,2	(0,4)	-	Self-employed
(0,6)	(1,7)	13,2	(0,4)	-	Self-employed without employees
-	(0,5)	8,9	-	-	Self-employed with employees
-	-	-	-	-	Contributing family workers
-	-	-	-	-	Not identified

P3 Pracujúci podľa postavenia v zamestnaní a veku
Employed by status in employment and age

v tis.

Ukazovateľ	Spolu Total	Vekové skupiny				
		15-19	20-24	25-29	30-34	35-39
Pracujúci	2 335,0	11,0	153,3	308,1	344,7	330,2
zamestnanci	1 969,8	10,4	134,7	269,4	286,9	277,7
z toho						
členovia produkčných družstiev	5,6	-	-	-	(0,5)	(0,5)
podnikatelia	362,2	(0,4)	18,2	37,9	57,5	52,4
podnikatelia bez zamestnancov	278,4	(0,4)	17,3	33,3	47,1	40,2
podnikatelia so zamestnancami	83,8	-	(0,9)	4,7	10,4	12,2
vypomáhajúci členovia domácností podnikateľov	(2,8)	(0,2)	(0,4)	(0,8)	(0,3)	-
nezistení	(0,2)	-	-	-	-	-
Muži	1 293,0	6,3	90,5	175,0	202,1	182,1
zamestnanci	1 022,5	5,7	77,5	147,0	156,4	141,1
z toho						
členovia produkčných družstiev	(3,0)	-	-	-	-	(0,3)
podnikatelia	269,0	(0,4)	12,5	27,5	45,7	41,1
podnikatelia bez zamestnancov	207,2	(0,4)	12,1	24,8	38,4	30,7
podnikatelia so zamestnancami	61,8	-	(0,5)	(2,7)	7,3	10,4
vypomáhajúci členovia domácností podnikateľov	(1,3)	(0,2)	(0,4)	(0,5)	-	-
nezistení	(0,2)	-	-	-	-	-
Ženy	1 042,0	4,8	62,8	133,1	142,6	148,0
zamestnanci	947,3	4,8	57,1	122,5	130,5	136,7
z toho						
členovia produkčných družstiev	(2,6)	-	-	-	(0,5)	(0,3)
podnikatelia	93,2	-	5,7	10,4	11,8	11,4
podnikatelia bez zamestnancov	71,2	-	5,3	8,5	8,7	9,5
podnikatelia so zamestnancami	21,9	-	(0,4)	(1,9)	(3,1)	(1,8)
vypomáhajúci členovia domácností podnikateľov	(1,6)	-	-	(0,2)	(0,3)	-
nezistení	-	-	-	-	-	-

Thousands

Age groups						Indicator
40-44	45-49	50-54	55-59	60-64	65+	
296,1	311,1	298,9	222,2	48,4	11,0	Employed
244,7	256,8	250,2	189,8	40,8	8,2	Employees of which
(1,0)	(0,7)	(1,7)	(0,9)	(0,2)	-	Members of productive co-operatives
51,2	53,8	48,5	32,3	7,2	(2,6)	Self-employed
37,4	38,8	34,4	22,4	5,2	(1,9)	Self-employed without employees
13,8	15,0	14,2	9,9	(2,0)	(0,8)	Self-employed with employees
(0,2)	(0,2)	(0,2)	-	(0,4)	(0,1)	Contributing family workers
-	(0,2)	-	-	-	-	Not identified
150,5	158,8	152,8	131,8	36,1	6,9	Men
112,9	119,4	120,2	107,4	30,4	4,6	Employees of which
(0,6)	(0,5)	(0,4)	(0,9)	(0,2)	-	Members of productive co-operatives
37,6	39,2	32,7	24,4	5,6	(2,3)	Self-employed
26,9	27,9	22,9	17,1	(4,4)	(1,6)	Self-employed without employees
10,7	11,2	9,8	7,3	(1,2)	(0,7)	Self-employed with employees
-	-	-	-	(0,1)	-	Contributing family workers
-	(0,2)	-	-	-	-	Not identified
145,6	152,3	146,1	90,4	12,3	(4,1)	Women
131,8	137,4	130,0	82,5	10,4	(3,6)	Employees of which
(0,4)	(0,2)	(1,2)	-	-	-	Members of productive co-operatives
13,6	14,6	15,9	7,9	(1,6)	(0,4)	Self-employed
10,5	10,9	11,5	5,3	(0,8)	(0,3)	Self-employed without employees
(3,1)	(3,8)	(4,4)	(2,6)	(0,8)	(0,1)	Self-employed with employees
(0,2)	(0,2)	(0,2)	-	(0,3)	(0,1)	Contributing family workers
-	-	-	-	-	-	Not identified

P4a Pracujúci podľa ekonomickej činnosti a postavenia v zamestnaní
Employed by economic activity and status in employment

v tis.

Ekonomická činnosť (SK NACE Rev.2)	Spolu Total	zamestnanci				
		spolu	v štátnom podniku	v súkrom. podniku	v družst.al. inom type organiz.	člen. produkč. družst.
		Employees				
		Total	in state enterprise	in private enterprise	in co- operat. farm or other co- op.organ.	member of productive co- operative
Pracujúci spolu	2 335,0	1 969,8	614,6	1 299,0	50,6	5,6
A Pôdohospodárstvo	75,4	61,7	9,2	20,4	28,4	(3,7)
B Ťažba a dobývanie	14,9	14,9	(0,9)	14,0	-	-
C Priemyselná výroba	528,5	486,9	18,7	465,7	(2,6)	-
D Dod. elektriny, plynu, pary	27,2	26,3	9,9	16,2	(0,2)	-
E Dodávka vody, odpady	34,2	32,7	17,4	15,1	(0,2)	-
F Stavebníctvo	267,5	155,0	5,8	149,3	-	-
G Veľkoobchod a maloobchod	302,3	241,5	(4,2)	227,0	8,7	(1,6)
H Doprava a skladovanie	151,9	137,9	71,8	65,8	(0,3)	-
I Ubytov. a stravov. služby	103,7	87,3	(1,9)	85,1	(0,2)	-
J Informácie a komunikácia	58,1	49,6	5,2	44,3	-	-
K Finanč. a poisťov. činnosti	47,2	35,8	(3,4)	32,4	-	-
L Čin. v obl. nehnuteľností	13,5	10,6	(0,7)	8,6	(1,0)	(0,2)
M Odborné, vedec. a techn. čin.	72,7	41,7	9,7	32,0	-	-
N Administratívne služby	62,3	54,1	12,5	41,3	(0,2)	-
O Verej. správa, soc. zabezp.	188,4	188,4	185,0	(2,5)	(0,9)	-
P Vzdelávanie	164,1	160,3	150,8	8,7	(0,8)	-
Q Zdravotníctvo, soc. pomoc	160,3	144,9	96,9	45,2	(2,8)	-
R Umenie, zábava, rekreácia	26,5	22,1	8,9	12,2	(1,1)	-
S Ostatné činnosti	30,6	16,5	(1,5)	12,9	(2,2)	-
T Činnosti domácností	4,6	(0,6)	(0,3)	(0,3)	-	-
U Čin. extrateritor. združení nezistené	(0,9) (0,2)	(0,9) -	- -	- -	(0,9) -	- -
B-E Priemysel	604,7	560,8	46,8	511,0	(3,0)	-
B-F Priemysel, stavebníctvo	872,2	715,8	52,5	660,2	(3,0)	-
G-N Trhové služby	811,8	658,5	109,5	536,7	10,4	(1,9)
O-U Netrhové služby	575,4	533,7	443,3	81,7	8,7	-
G-U Služby	1 387,2	1 192,3	552,9	618,4	19,1	(1,9)

Thousands

samozamestnaní					nezistené Not identified	Economic activity (NACE Rev.2)
spolu	podnikatelia			vypom.člen. domácn.v rod.podniku		
	spolu	bez zamest- nancov	so zamest- nancami			
Self-employment jobs						
Total	Self-employed			Contributing family workers		
	Total	Without employees	With employees			
365,0	362,2	278,4	83,8	(2,8)	(0,2)	Employed
13,7	13,7	12,1	(1,6)	-	-	A Agriculture
-	-	-	-	-	-	B Mining and quarrying
41,5	41,4	32,6	8,7	(0,2)	-	C Manufacturing
(0,9)	(0,9)	(0,9)	-	-	-	D Electricity, gas supply
(1,5)	(1,5)	(0,5)	(0,9)	-	-	E Water supply, waste
112,4	112,1	97,4	14,6	(0,4)	-	F Construction
60,8	59,6	34,3	25,4	(1,1)	-	G Wholesale, retail trade
14,0	14,0	10,8	(3,2)	-	-	H Transportation, storage
16,4	15,8	6,0	9,8	(0,6)	-	I Accommod., food services
8,6	8,6	7,4	(1,2)	-	-	J Information, communication
11,4	11,4	11,0	(0,5)	-	-	K Financ., insur. activities
(2,9)	(2,9)	(2,7)	(0,2)	-	-	L Real estate activities
31,0	30,5	25,7	4,8	(0,5)	-	M Profession., techn. activ.
8,3	8,3	5,2	(3,0)	-	-	N Administrative services
-	-	-	-	-	-	O Public admin., social secur.
(3,8)	(3,8)	(3,2)	(0,6)	-	-	P Education
15,4	15,4	8,3	7,1	-	-	Q Health, soc. work activ.
(4,3)	(4,3)	(3,5)	(0,8)	-	-	R Arts, recreation
14,1	14,1	12,7	(1,4)	-	-	S Other service activities
(4,1)	(4,1)	(4,1)	-	-	-	T Activities of households
-	-	-	-	-	-	U Extraterritorial org. activ.
-	-	-	-	-	(0,2)	Not identified
43,9	43,7	34,0	9,7	(0,2)	-	B-E Industry
156,3	155,8	131,5	24,3	(0,6)	-	B-F Industry, construction
153,3	151,0	103,0	48,0	(2,3)	-	G-N Market services
41,7	41,7	31,8	9,9	-	-	O-U Non-market services
195,0	192,7	134,8	57,9	(2,3)	-	G-U Services

P4b Pracujúci podľa ekonomickej činnosti a postavenia v zamestnaní
Employed by economic activity and status in employment

v tis.

Ekonomická činnosť (SK NACE Rev.2)	Spolu Total	zamestnanci				
		spolu	v štátnom podniku	v súkrom. podniku	v družst.al. inom type organiz.	člen. produkč. družst.
		Employees				
		Total	in state enterprise	in private enterprise	in co- operat. farm or other co- op.organ.	member of productive co- operative
Muži	1 293,0	1 022,5	249,2	745,5	24,8	(3,0)
A Pôdohospodárstvo	56,6	44,4	6,2	15,0	20,2	(3,0)
B Ťažba a dobývanie	14,0	14,0	(0,9)	13,1	-	-
C Priemyselná výroba	334,3	299,6	14,0	284,5	(1,1)	-
D Dod. elektriny, plynu, pary	22,3	21,4	8,5	12,7	(0,2)	-
E Dodávka vody, odpady	26,4	24,9	13,3	11,4	(0,2)	-
F Stavebníctvo	256,2	144,4	5,1	139,3	-	-
G Veľkoobchod a maloobchod	124,6	83,5	(1,0)	82,0	(0,5)	-
H Doprava a skladovanie	114,5	100,9	45,7	54,9	(0,3)	-
I Ubytov. a stravov. služby	39,9	30,0	(0,2)	29,8	-	-
J Informácie a komunikácia	41,3	33,9	(2,6)	31,4	-	-
K Finanč. a poisťov. činnosti	16,2	11,5	(1,2)	10,3	-	-
L Čin. v obl. nehnuteľností	6,2	5,6	(0,3)	4,9	(0,4)	-
M Odborné, vedec. a techn. čin.	31,1	16,2	4,5	11,6	-	-
N Administratívne služby	37,4	32,4	6,7	25,7	-	-
O Verej. správa, soc. zabezp.	94,4	94,4	93,0	(1,0)	(0,4)	-
P Vzdelávanie	31,7	29,9	27,9	(2,0)	-	-
Q Zdravotníctvo, soc. pomoc	24,1	20,2	13,4	6,7	(0,2)	-
R Umenie, zábava, rekreácia	12,0	9,1	(3,5)	5,1	(0,5)	-
S Ostatné činnosti	8,9	5,5	(1,1)	(4,1)	(0,4)	-
T Činnosti domácností	(0,3)	(0,3)	(0,3)	-	-	-
U Čin. extrateritor. združení nezistené	(0,5) (0,2)	(0,5) -	- -	- -	(0,5) -	- -
B-E Priemysel	396,9	359,9	36,7	321,6	(1,5)	-
B-F Priemysel, stavebníctvo	653,1	504,3	41,7	461,0	(1,5)	-
G-N Trhové služby	411,2	313,9	62,1	250,6	(1,2)	-
O-U Netrhové služby	171,9	159,9	139,1	18,9	(1,9)	-
G-U Služby	583,0	473,8	201,3	269,5	(3,1)	-

Thousands

samozamestnaní					nezistené Not identified	Economic activity (NACE Rev.2)
spolu	podnikatelia			vypom.člen. domácn.v rod.podniku		
	spolu	bez zamest- nancov	so zamest- nancami			
Self-employment jobs						
Total	Self-employed			Contributing family workers		
	Total	Without employees	With employees			
270,3	269,0	207,2	61,8	(1,3)	(0,2)	Men
12,2	12,2	10,8	(1,4)	-	-	A Agriculture
-	-	-	-	-	-	B Mining and quarrying
34,7	34,7	27,0	7,7	-	-	C Manufacturing
(0,9)	(0,9)	(0,9)	-	-	-	D Electricity, gas supply
(1,5)	(1,5)	(0,5)	(0,9)	-	-	E Water supply, waste
111,8	111,4	96,8	14,6	(0,4)	-	F Construction
41,1	40,5	23,7	16,8	(0,6)	-	G Wholesale, retail trade
13,6	13,6	10,6	(3,0)	-	-	H Transportation, storage
9,9	9,6	(3,0)	6,6	(0,3)	-	I Accommod., food services
7,4	7,4	6,2	(1,2)	-	-	J Information, communication
4,7	4,7	4,5	(0,2)	-	-	K Financ., insur. activities
(0,6)	(0,6)	(0,6)	-	-	-	L Real estate activities
15,0	15,0	12,2	(2,8)	-	-	M Profession., techn. activ.
5,0	5,0	(3,0)	(2,0)	-	-	N Administrative services
-	-	-	-	-	-	O Public admin., social secur.
(1,8)	(1,8)	(1,2)	(0,6)	-	-	P Education
(3,9)	(3,9)	(1,2)	(2,7)	-	-	Q Health, soc. work activ.
(2,9)	(2,9)	(2,4)	(0,5)	-	-	R Arts, recreation
(3,4)	(3,4)	(2,6)	(0,8)	-	-	S Other service activities
-	-	-	-	-	-	T Activities of households
-	-	-	-	-	-	U Extraterritorial org. activ.
-	-	-	-	-	(0,2)	Not identified
37,1	37,1	28,4	8,7	-	-	B-E Industry
148,9	148,5	125,2	23,3	(0,4)	-	B-F Industry, construction
97,2	96,3	63,8	32,6	(0,9)	-	G-N Market services
12,0	12,0	7,4	4,5	-	-	O-U Non-market services
109,2	108,3	71,2	37,1	(0,9)	-	G-U Services

P4c Pracujúci podľa ekonomickej činnosti a postavenia v zamestnaní
Employed by economic activity and status in employment

v tis.

Ekonomická činnosť (SK NACE Rev.2)	Spolu Total	zamestnanci				
		spolu	v štátnom podniku	v súkrom. podniku	v družst.al. inom type organiz.	člen. produkč. družst.
		Employees				
		Total	in state enterprise	in private enterprise	in co- operat. farm or other co- op.organ.	member of productive co- operative
Ženy	1 042,0	947,3	365,4	553,5	25,8	(2,6)
A Pôdohospodárstvo	18,8	17,3	(3,0)	5,4	8,2	(0,7)
B Ťažba a dobývanie	(0,9)	(0,9)	-	(0,9)	-	-
C Priemyselná výroba	194,2	187,4	4,6	181,2	(1,5)	-
D Dod. elektriny, plynu, pary	4,9	4,9	(1,4)	(3,5)	-	-
E Dodávka vody, odpady	7,8	7,8	(4,1)	(3,7)	-	-
F Stavebníctvo	11,3	10,6	(0,7)	9,9	-	-
G Veľkoobchod a maloobchod	177,7	158,0	(3,2)	145,0	8,1	(1,6)
H Doprava a skladovanie	37,5	37,0	26,1	10,9	-	-
I Ubytov. a stravov. služby	63,8	57,3	(1,8)	55,3	(0,2)	-
J Informácie a komunikácia	16,8	15,6	(2,6)	13,0	-	-
K Finanč. a poisťov. činnosti	31,0	24,3	(2,2)	22,1	-	-
L Čin. v obl. nehnuteľností	7,3	5,0	(0,4)	(3,7)	(0,7)	(0,2)
M Odborné, vedec. a techn. čin.	41,6	25,6	5,2	20,4	-	-
N Administratívne služby	25,0	21,7	5,9	15,6	(0,2)	-
O Verej. správa, soc. zabezp.	94,0	94,0	92,1	(1,5)	(0,5)	-
P Vzdelávanie	132,4	130,4	122,9	6,7	(0,8)	-
Q Zdravotníctvo, soc. pomoc	136,2	124,7	83,6	38,5	(2,6)	-
R Umenie, zábava, rekreácia	14,4	13,0	5,3	7,1	(0,6)	-
S Ostatné činnosti	21,7	11,0	(0,4)	8,8	(1,8)	-
T Činnosti domácností	(4,4)	(0,3)	-	(0,3)	-	-
U Čin. extrateritor. združení nezistené	(0,5) -	(0,5) -	- -	- -	(0,5) -	- -
B-E Priemysel	207,8	200,9	10,1	189,3	(1,5)	-
B-F Priemysel, stavebníctvo	219,0	211,6	10,8	199,3	(1,5)	-
G-N Trhové služby	400,6	344,6	47,4	286,0	9,3	(1,9)
O-U Netrhové služby	403,6	373,9	304,2	62,8	6,8	-
G-U Služby	804,2	718,4	351,6	348,9	16,1	(1,9)

Thousands

samozamestnaní					nezistené Not identified	Economic activity (NACE Rev.2)
spolu	podnikatelia			vypom.člen. domácn.v rod.podniku		
	spolu	bez zamest- nancov	so zamest- nancami			
Self-employment jobs						
Total	Self-employed			Contributing family workers		
	Total	Without employees	With employees			
94,7	93,2	71,2	21,9	(1,6)	-	Women
(1,5)	(1,5)	(1,3)	(0,2)	-	-	A Agriculture
-	-	-	-	-	-	B Mining and quarrying
6,8	6,6	5,6	(1,0)	(0,2)	-	C Manufacturing
-	-	-	-	-	-	D Electricity, gas supply
-	-	-	-	-	-	E Water supply, waste
(0,7)	(0,7)	(0,7)	-	-	-	F Construction
19,7	19,1	10,6	8,6	(0,6)	-	G Wholesale, retail trade
(0,4)	(0,4)	(0,2)	(0,2)	-	-	H Transportation, storage
6,5	6,2	(3,0)	(3,2)	(0,3)	-	I Accommod., food services
(1,2)	(1,2)	(1,2)	-	-	-	J Information, communication
6,7	6,7	6,5	(0,2)	-	-	K Financ., insur. activities
(2,3)	(2,3)	(2,1)	(0,2)	-	-	L Real estate activities
16,0	15,5	13,5	(2,0)	(0,5)	-	M Profession., techn. activ.
(3,3)	(3,3)	(2,3)	(1,0)	-	-	N Administrative services
-	-	-	-	-	-	O Public admin., social secur.
(2,0)	(2,0)	(2,0)	-	-	-	P Education
11,5	11,5	7,1	(4,4)	-	-	Q Health, soc. work activ.
(1,4)	(1,4)	(1,1)	(0,3)	-	-	R Arts, recreation
10,7	10,7	10,1	(0,6)	-	-	S Other service activities
(4,1)	(4,1)	(4,1)	-	-	-	T Activities of households
-	-	-	-	-	-	U Extraterritorial org. activ.
-	-	-	-	-	-	Not identified
6,8	6,6	5,6	(1,0)	(0,2)	-	B-E Industry
7,5	7,3	6,3	(1,0)	(0,2)	-	B-F Industry, construction
56,1	54,7	39,3	15,4	(1,4)	-	G-N Market services
29,7	29,7	24,4	5,3	-	-	O-U Non-market services
85,8	84,4	63,6	20,7	(1,4)	-	G-U Services

P5a Pracujúci podľa ekonomickej činnosti a vzdelania
Employed by economic activity and education

v tis.

Ekonomická činnosť (SK NACE Rev.2)	Spolu Total	Vzdelanie					
		základné	učňovské bez maturity	stredné bez maturity	učňovské s matu- ritou	úplné stredné všeobecné	úplné stredné odborné
		Basic	Secondary				
			voc. without maturita	educ. without maturita	voc. with maturita	gener. with maturita	spec. with maturita
Pracujúci spolu	2 335,0	99,7	696,4	56,4	80,5	97,1	834,3
A Pôdohospodárstvo	75,4	7,1	37,2	(2,2)	(1,7)	(0,6)	21,0
B Ťažba a dobývanie	14,9	(1,6)	6,5	(1,1)	-	(0,4)	(3,6)
C Priemyselná výroba	528,5	19,6	212,2	17,6	25,4	15,9	191,4
D Dod. elektriny, plynu, pary	27,2	(0,2)	6,9	(0,3)	(0,2)	(0,2)	11,2
E Dodávka vody, odpady	34,2	10,4	11,4	(0,4)	(0,9)	(0,7)	7,5
F Stavebníctvo	267,5	9,2	136,3	9,6	11,3	5,1	74,4
G Veľkoobchod a maloobchod	302,3	6,2	88,4	6,7	13,4	20,2	130,2
H Doprava a skladovanie	151,9	4,7	52,8	6,8	6,9	7,3	60,9
I Ubytov. a stravov. služby	103,7	5,1	40,2	(1,6)	4,9	5,8	41,0
J Informácie a komunikácia	58,1	(0,4)	(1,7)	-	(1,1)	(3,7)	17,0
K Finanč. a poisťov. činnosti	47,2	-	(1,0)	(0,2)	(0,7)	6,3	19,8
L Čin. v obl. nehnuteľností	13,5	-	(1,5)	(0,2)	(0,2)	(0,8)	6,5
M Odborné, vedec. a techn. čin.	72,7	(0,2)	(2,3)	(0,5)	(1,0)	(3,2)	26,8
N Administratívne služby	62,3	10,1	19,2	(1,6)	(0,9)	(3,5)	18,7
O Verej. správa, soc. zabezp.	188,4	12,1	18,9	(2,2)	(4,0)	9,7	68,5
P Vzdelávanie	164,1	5,0	19,4	(1,7)	(1,6)	(4,0)	38,5
Q Zdravotníctvo, soc. pomoc	160,3	6,7	24,9	(2,4)	(1,5)	4,8	72,0
R Umenie, zábava, rekreácia	26,5	(0,6)	(3,1)	(0,7)	(1,3)	(3,1)	12,2
S Ostatné činnosti	30,6	(0,5)	11,7	(0,6)	(3,2)	(1,1)	10,5
T Činnosti domácností	4,6	-	(0,6)	-	(0,5)	(0,8)	(2,5)
U Čin. extrateritor. združení nezistené	(0,9) (0,2)	- -	- -	- -	- -	- -	- (0,2)
B-E Priemysel	604,7	31,7	237,1	19,3	26,5	17,2	213,7
B-F Priemysel, stavebníctvo	872,2	40,9	373,4	28,9	37,8	22,3	288,1
G-N Trhové služby	811,8	26,8	207,2	17,7	29,0	50,7	320,8
O-U Netrohové služby	575,4	24,9	78,5	7,6	12,0	23,5	204,2
G-U Služby	1 387,2	51,7	285,7	25,3	41,0	74,2	525,0

Thousands

Education					Economic activity (NACE Rev.2)
vyššie odborné	vysokoškolské - 1. st.	vysokoškolské - 2. st.	vysokoškolské - 3. st.	bez školského vzdelania	
Higher professional	University			Without school education	
	Bachelor degree	Master degree	PhD. degree		
16,4	43,5	403,0	7,6	-	Employed
(0,1)	(0,3)	5,1	-	-	A Agriculture
-	(0,2)	(1,4)	-	-	B Mining and quarrying
(1,5)	(3,3)	41,1	(0,5)	-	C Manufacturing
(0,1)	-	8,0	(0,2)	-	D Electricity, gas supply
-	(0,5)	(2,4)	-	-	E Water supply, waste
(0,4)	(1,1)	19,9	(0,2)	-	F Construction
(1,2)	5,6	30,1	(0,2)	-	G Wholesale, retail trade
(0,3)	(1,7)	10,2	(0,3)	-	H Transportation, storage
-	(1,4)	(3,7)	-	-	I Accommod., food services
-	(3,6)	30,6	(0,2)	-	J Information, communication
(0,6)	(2,1)	16,4	-	-	K Financ., insur. activities
-	(0,2)	(4,2)	-	-	L Real estate activities
(0,4)	(1,8)	35,1	(1,4)	-	M Profession., techn. activ.
(0,2)	(0,8)	7,2	-	-	N Administrative services
(2,1)	8,3	62,1	(0,6)	-	O Public admin., social secur.
(4,3)	4,5	81,7	(3,5)	-	P Education
4,9	7,1	35,5	(0,5)	-	Q Health, soc. work activ.
-	(1,0)	4,5	-	-	R Arts, recreation
-	-	(2,8)	(0,2)	-	S Other service activities
(0,2)	(0,1)	-	-	-	T Activities of households
-	-	(0,9)	-	-	U Extraterritorial org. activ.
-	-	-	-	-	Not identified
(1,7)	(4,0)	52,9	(0,7)	-	B-E Industry
(2,0)	5,2	72,8	(0,8)	-	B-F Industry, construction
(2,7)	17,1	137,6	(2,0)	-	G-N Market services
11,5	21,0	187,5	4,8	-	O-U Non-market services
14,2	38,1	325,2	6,8	-	G-U Services

P5b Pracujúci podľa ekonomickej činnosti a vzdelania
Employed by economic activity and education

v tis.

Ekonomická činnosť (SK NACE Rev.2)	Spolu Total	Vzdelanie					
		základné	učňovské bez maturity	stredné bez maturity	učňovské s matu- ritou	úplné stredné všeobecné	úplné stredné odborné
		Basic	Secondary				
			voc. without maturita	educ. without maturita	voc. with maturita	gener. with maturita	spec. with maturita
Muži	1 293,0	51,4	477,7	39,0	49,6	36,2	418,9
A Pôdohospodárstvo	56,6	5,0	31,3	(2,2)	(0,9)	-	13,6
B Ťažba a dobývanie	14,0	(1,4)	6,3	(1,1)	-	(0,4)	(3,4)
C Priemyselná výroba	334,3	8,7	138,0	12,7	14,7	5,3	122,3
D Dod. elektriny, plynu, pary	22,3	-	6,3	(0,3)	(0,2)	-	9,7
E Dodávka vody, odpady	26,4	7,3	11,0	(0,4)	(0,7)	-	4,8
F Stavebníctvo	256,2	9,0	135,9	9,6	11,3	(3,4)	68,5
G Veľkoobchod a maloobchod	124,6	(2,4)	38,1	(1,9)	6,0	7,7	48,1
H Doprava a skladovanie	114,5	(3,8)	48,4	6,1	5,9	(3,8)	39,9
I Ubytov. a stravov. služby	39,9	(1,5)	15,9	(0,2)	(2,3)	(1,6)	17,0
J Informácie a komunikácia	41,3	(0,2)	(0,9)	-	(1,1)	(2,0)	12,2
K Finanč. a poisťov. činnosti	16,2	-	(0,6)	(0,2)	(0,3)	(2,1)	6,1
L Čin. v obl. nehnuteľností	6,2	-	(1,2)	(0,2)	-	(0,6)	(2,4)
M Odborné, vedec. a techn. čin.	31,1	-	(1,7)	(0,5)	(0,2)	(0,6)	6,8
N Administratívne služby	37,4	(4,3)	15,5	(1,1)	(0,5)	(1,9)	10,7
O Verej. správa, soc. zabezp.	94,4	6,3	13,3	(0,9)	(2,6)	(3,9)	33,4
P Vzdelávanie	31,7	(0,3)	(4,3)	(0,6)	(0,4)	(0,9)	5,6
Q Zdravotníctvo, soc. pomoc	24,1	(0,3)	4,8	(0,5)	(0,8)	(0,8)	5,6
R Umenie, zábava, rekreácia	12,0	(0,5)	(1,6)	(0,5)	(1,0)	(0,9)	5,1
S Ostatné činnosti	8,9	(0,2)	(2,6)	-	(0,8)	(0,4)	(3,1)
T Činnosti domácností	(0,3)	-	-	-	-	-	(0,3)
U Čin. extrateritor. združení nezistené	(0,5) (0,2)	- -	- -	- -	- -	- -	- (0,2)
B-E Priemysel	396,9	17,4	161,6	14,4	15,5	5,7	140,2
B-F Priemysel, stavebníctvo	653,1	26,5	297,5	24,0	26,9	9,1	208,7
G-N Trhové služby	411,2	12,2	122,2	10,3	16,2	20,3	143,4
O-U Netrhové služby	171,9	7,6	26,7	(2,4)	5,7	6,9	53,0
G-U Služby	583,0	19,9	148,9	12,8	21,9	27,1	196,3

Thousands

Education					Economic activity (NACE Rev.2)
vyššie odborné	vysokoškolské - 1. st.	vysokoškolské - 2. st.	vysokoškolské - 3. st.	bez školského vzdelania	
Higher professional	University			Without school education	
	Bachelor degree	Master degree	PhD. degree		
5,2	13,0	197,8	(4,2)	-	Men
(0,1)	(0,3)	(3,1)	-	-	A Agriculture
-	-	(1,4)	-	-	B Mining and quarrying
(0,9)	(0,8)	30,4	(0,5)	-	C Manufacturing
(0,1)	-	5,5	(0,2)	-	D Electricity, gas supply
-	(0,2)	(2,0)	-	-	E Water supply, waste
(0,4)	(0,9)	17,1	(0,2)	-	F Construction
-	(1,9)	18,4	-	-	G Wholesale, retail trade
(0,3)	(0,6)	5,4	(0,3)	-	H Transportation, storage
-	-	(1,4)	-	-	I Accommod., food services
-	(2,4)	22,4	(0,2)	-	J Information, communication
(0,2)	(0,5)	6,2	-	-	K Financ., insur. activities
-	(0,2)	(1,6)	-	-	L Real estate activities
(0,4)	(0,7)	19,6	(0,6)	-	M Profession., techn. activ.
(0,2)	-	(3,2)	-	-	N Administrative services
(1,1)	(2,5)	30,3	-	-	O Public admin., social secur.
(1,0)	(0,6)	16,2	(1,8)	-	P Education
(0,5)	(1,0)	9,4	(0,5)	-	Q Health, soc. work activ.
-	(0,4)	(1,9)	-	-	R Arts, recreation
-	-	(1,8)	-	-	S Other service activities
-	-	-	-	-	T Activities of households
-	-	(0,5)	-	-	U Extraterritorial org. activ.
-	-	-	-	-	Not identified
(1,1)	(1,0)	39,3	(0,7)	-	B-E Industry
(1,4)	(1,9)	56,4	(0,8)	-	B-F Industry, construction
(1,1)	6,3	78,0	(1,1)	-	G-N Market services
(2,6)	4,5	60,2	(2,3)	-	O-U Non-market services
(3,6)	10,8	138,3	(3,4)	-	G-U Services

P5c Pracujúci podľa ekonomickej činnosti a vzdelania
Employed by economic activity and education

v tis.

Ekonomická činnosť (SK NACE Rev.2)	Spolu Total	Vzdelanie					
		základné	učňovské bez maturity	stredné bez maturity	učňovské s matu- ritou	úplné stredné všeobecné	úplné stredné odborné
		Basic	Secondary				
			voc. without maturita	educ. without maturita	voc. with maturita	gener. with maturita	spec. with maturita
Ženy	1 042,0	48,4	218,7	17,4	30,9	60,9	415,4
A Pôdohospodárstvo	18,8	(2,2)	5,9	-	(0,8)	(0,6)	7,4
B Ťažba a dobývanie	(0,9)	(0,2)	(0,3)	-	-	-	(0,2)
C Priemyselná výroba	194,2	10,8	74,2	4,9	10,7	10,6	69,1
D Dod. elektriny, plynu, pary	4,9	(0,2)	(0,6)	-	-	(0,2)	(1,5)
E Dodávka vody, odpady	7,8	(3,1)	(0,4)	-	(0,2)	(0,7)	(2,7)
F Stavebníctvo	11,3	(0,1)	(0,5)	-	-	(1,7)	5,9
G Veľkoobchod a maloobchod	177,7	(3,9)	50,3	4,7	7,4	12,5	82,1
H Doprava a skladovanie	37,5	(0,9)	4,5	(0,7)	(1,1)	(3,5)	21,0
I Ubytov. a stravov. služby	63,8	(3,6)	24,3	(1,4)	(2,6)	(4,2)	23,9
J Informácie a komunikácia	16,8	(0,2)	(0,8)	-	-	(1,7)	4,7
K Finanč. a poisťov. činnosti	31,0	-	(0,4)	-	(0,5)	(4,1)	13,7
L Čin. v obl. nehnuteľností	7,3	-	(0,3)	-	(0,2)	(0,2)	(4,1)
M Odborné, vedec. a techn. čin.	41,6	(0,2)	(0,7)	-	(0,7)	(2,5)	20,0
N Administratívne služby	25,0	5,8	(3,7)	(0,5)	(0,4)	(1,7)	8,0
O Verej. správa, soc. zabezp.	94,0	5,8	5,6	(1,3)	(1,3)	5,8	35,1
P Vzdelávanie	132,4	4,7	15,1	(1,1)	(1,2)	(3,1)	32,9
Q Zdravotníctvo, soc. pomoc	136,2	6,3	20,2	(2,0)	(0,6)	(4,0)	66,5
R Umenie, zábava, rekreácia	14,4	(0,2)	(1,4)	(0,2)	(0,3)	(2,1)	7,1
S Ostatné činnosti	21,7	(0,3)	9,0	(0,6)	(2,4)	(0,7)	7,4
T Činnosti domácností	(4,4)	-	(0,6)	-	(0,5)	(0,8)	(2,2)
U Čin. extrateritor. združení nezistené	(0,5) -	- -	- -	- -	- -	- -	- -
B-E Priemysel	207,8	14,3	75,5	4,9	10,9	11,5	73,5
B-F Priemysel, stavebníctvo	219,0	14,4	75,9	4,9	10,9	13,3	79,3
G-N Trhové služby	400,6	14,6	85,0	7,3	12,9	30,4	177,5
O-U Netrohové služby	403,6	17,2	51,9	5,2	6,3	16,6	151,2
G-U Služby	804,2	31,8	136,8	12,5	19,2	47,0	328,7

Thousands

Education					Economic activity (NACE Rev.2)
vyššie odborné	vysokoškolské - 1. st.	vysokoškolské - 2. st.	vysokoškolské - 3. st.	bez školského vzdelania	
Higher professional	University			Without school education	
	Bachelor degree	Master degree	PhD. degree		
11,2	30,5	205,3	(3,4)	-	Women
-	-	(2,0)	-	-	A Agriculture
-	(0,2)	-	-	-	B Mining and quarrying
(0,6)	(2,5)	10,7	-	-	C Manufacturing
-	-	(2,4)	-	-	D Electricity, gas supply
-	(0,2)	(0,4)	-	-	E Water supply, waste
-	(0,2)	(2,9)	-	-	F Construction
(1,2)	(3,7)	11,8	(0,2)	-	G Wholesale, retail trade
-	(1,0)	4,9	-	-	H Transportation, storage
-	(1,4)	(2,4)	-	-	I Accommod., food services
-	(1,2)	8,2	-	-	J Information, communication
(0,4)	(1,6)	10,2	-	-	K Financ., insur. activities
-	-	(2,6)	-	-	L Real estate activities
-	(1,1)	15,6	(0,8)	-	M Profession., techn. activ.
-	(0,8)	(4,1)	-	-	N Administrative services
(1,0)	5,7	31,8	(0,6)	-	O Public admin., social secur.
(3,3)	(3,9)	65,5	(1,6)	-	P Education
(4,4)	6,1	26,0	-	-	Q Health, soc. work activ.
-	(0,6)	(2,5)	-	-	R Arts, recreation
-	-	(1,0)	(0,2)	-	S Other service activities
(0,2)	(0,1)	-	-	-	T Activities of households
-	-	(0,5)	-	-	U Extraterritorial org. activ.
-	-	-	-	-	Not identified
(0,6)	(3,0)	13,5	-	-	B-E Industry
(0,6)	(3,2)	16,4	-	-	B-F Industry, construction
(1,7)	10,8	59,6	(1,0)	-	G-N Market services
8,9	16,5	127,3	(2,5)	-	O-U Non-market services
10,6	27,3	186,9	(3,4)	-	G-U Services

P6a Pracujúci podľa zamestnania
Employed by occupation
v tis. Thousands

Zamestnanie	Spolu Total	muži Men	ženy Women	Classification of occupations ^{1/}
Pracujúci	2 335,0	1 293,0	1 042,0	Employed
1 Zákonodarcovia, ved.a riad.pracovníci	138,7	89,0	49,7	1 Legislators, senior officials and manag.
11 Zákonodarcovia, vyšší úradníci	11,5	8,0	(3,6)	11 Legislators, senior officials
111 Zákonodarcovia	4,7	(3,6)	(1,1)	111 Legislators
112 Vyšší štátni úradníci	5,3	(2,8)	(2,5)	112 Senior government officials
114 Vedúci prac.polit.,záujm.a odb.org.	(0,4)	(0,4)	-	114 Senior officials of special-interest org.
115 Prednostovia, tajomn.a ved.prac.úr.	(1,1)	(1,1)	-	115 Senior officials of reg.offices,local gov.
12 Vedúci a riad.prac.velkých organ. z toho	64,5	39,5	25,0	12 Corporate managers of which
121 Riaditelia a prezidenti veľkých org.	(0,9)	(0,9)	-	121 Directors and chief executives
122 Vedúci prac.výr.,prevádz.a i.	48,5	31,1	17,5	122 Production and operations managers
123 Vedúci prac.univerz.čiasť.celkov	14,5	7,3	7,2	123 Other specialist managers
13 Vedúci a riaditelia malých podnikov	62,6	41,5	21,1	13 Managers of small enterprises
131 Vedúci, riaditelia malých podnikov	62,6	41,5	21,1	131 Managers of small enterprises
2 Vedeckí a odborní duševní pracovníci	266,4	109,1	157,3	2 Professionals
21 Vedci a odb.prac.vo fyz.a príb.vedách	54,6	44,1	10,5	21 Physical,mathem.and engineer.science
211 Vedci a odb.vo fyzik.,chem.a príb.	7,9	5,2	(2,7)	211 Physicists, chemists and rel.profes.
212 Vedci a odb.v obl.matem.,štat.a pr.	(0,8)	-	(0,8)	212 Mathematicians, statisticians and rel.
213 Vedci a odb.v obl.výpočt.techn.	20,1	18,4	(1,7)	213 Computing professionals
214 Architekti, projekt.,konštrukt.	25,7	20,4	5,3	214 Architects, engineers and rel.profes.
22 Vedci,odb.a inž.v biol.,lek.a príb.odb.	28,0	9,9	18,1	22 Life science and health professionals
221 Vedci,odbor.a inž.v biol.a príb.	(3,1)	(1,3)	(1,8)	221 Life science professionals
222 Odbor.zdrav.a veter.prac.	24,0	8,4	15,7	222 Health professionals (except nursing)
223 Ošetrovatelia	(0,9)	(0,2)	(0,7)	223 Nursing and midwifery professionals
23 Odborní pedagogickí pracovníci	96,7	18,4	78,3	23 Teaching professionals
231 Vedeckopedagog.prac.a učit.VŠ	9,0	4,8	(4,2)	231 College, university, high.educ.teach.
232 Učítelia na stredných školách	27,9	7,1	20,8	232 Secondary education teaching profes.
233 Učítelia na ZŠ a predškols.výchove	48,4	(3,7)	44,7	233 Primary and pre-primary educ.teach.
234 Učítelia na špeciálnych školách	(3,4)	(0,6)	(2,8)	234 Special education teaching profes.
235 Učítelia a odbor.pedag.prac.i.n.	8,1	(2,2)	5,9	235 Other teaching professionals
24 Ostatní vedec.a odb.duševní prac.	87,2	36,8	50,4	24 Other professionals
241 Vedci a odb.duš.prac.v obl.podnik.	32,3	10,0	22,3	241 Business professionals
242 Odb.prac.v právnej obl.	11,5	6,3	5,2	242 Legal professionals
243 Archivári, knihovníci a odb.prac.v pr.	8,8	6,8	(2,0)	243 Archivists, librarians and rel.informat.
244 Odb.prac.v spoloč.vedách a príb.	18,5	5,6	12,9	244 Social science and related profes.
245 Umeleckí prac.,novinári a redaktori	9,6	5,8	(3,8)	245 Writers and creative or perform.artists
246 Odb.prac.v cirk.a nábož.inštit.	(0,8)	(0,6)	(0,2)	246 Religious professionals
247 Odb.administr.prac.i.n.	5,6	(1,7)	(3,9)	247 Public service administrative profes.

^{1/} comparable with ISCO-88

P6b Pracujúci podľa zamestnania
Employed by occupation

v tis.

Thousands

Zamestnanie	Spolu Total	muži Men	ženy Women	Classification of occupations ^{1/}
3 Techn.,zdrav.,ped.prac.a v príb.obd.	465,1	181,7	283,5	3 Technicians and associate professionals
31 Technici vo fyzik.,techn.a príb.obd.	118,5	94,5	24,0	31 Physical and engineering scien.profes.
311 Technici vo fyzik.,techn.a príb.obd.	66,4	57,5	8,9	311 Physical and engineering scien.tech.
312 Techn.prac. v obl.výpočt.techniky	21,4	15,9	5,5	312 Computer associate professionals
313 Obsluha optických a elektr.zariad.	(4,3)	(2,5)	(1,8)	313 Optical and electronic equip.operators
314 Letecký a lodný personál (odborný)	(2,5)	(2,3)	(0,2)	314 Ship and aircraft controllers and tech.
315 Bezpečn.,protipož.a kolaud.techn.	18,4	11,5	6,9	315 Safety and quality inspectors
316 Technici v železn.prevádzke	5,5	4,8	(0,7)	316 Railway engineering technicians
32 Tech.prac.v obl.biol.,zdravot.a poľnoh. z toho	75,0	9,4	65,6	32 Life science and health assoc. profes. of which
321 Techn.a labor.prac.v obl.biol.,poľn.	11,7	6,0	5,7	321 Life science technicians and rel.assoc.
322 Zdravot.asistenti, optici a rehab.il.pr.	12,5	(2,1)	10,4	322 Health associate professionals
323 Odbor.ošetrovatelia, zdravot.sestry	50,4	(1,3)	49,1	323 Nursing and midwifery associate prof.
324 Ľudoví liečiteľia	(0,2)	-	(0,2)	324 Herbalists and healers
33 Pedagogickí pracovníci	16,7	(4,2)	12,5	33 Teaching associate professionals
331 Pedagógovia v mimoškol.zariad.	7,3	(0,7)	6,6	331 Primary education teaching assoc.
332 Pedagógovia v predškol.výchove	(1,4)	-	(1,4)	332 Pre-primary education teaching assoc.
333 Pedag.na špec.školách	(2,5)	-	(2,5)	333 Special education teaching assoc.
334 Ostatní pedagógovia	5,5	(3,5)	(2,0)	334 Other teaching associate profes.
34 Iní pomocní odborní pracovníci	254,9	73,5	181,4	34 Other associate professionals
341 Odb.prac.-sprostr.obch.a fin.trans.	51,8	27,5	24,3	341 Finance and sales associate profes.
342 Zástupcovia, agenti-obch.,prepr.pr.	27,8	15,7	12,1	342 Business services agents and tr.brok.
343 Odborní administr.pracovn.	149,1	18,1	131,0	343 Administrative associate professionals
344 Colní a daňoví prac.a pr.v príb.obd.	9,9	(3,5)	6,4	344 Customs, tax and related gov.assoc.
345 Policajní inšpektori a detektívi	(4,4)	(3,9)	(0,5)	345 Police inspectors and detectives
346 Sociálni pracovníci	(3,6)	(0,2)	(3,4)	346 Social work associate professionals
347 Výkonní prac.umenia a zábavy	8,1	4,7	(3,4)	347 Artistic, entertainment and sports ass.
348 Nevysv.prof.prac.nábož.spoloč.	(0,2)	-	(0,2)	348 Religious associate professionals
4 Nižší admin.pracovníci (úradníci)	143,3	45,9	97,4	4 Clerks
41 Nižší adm.prac.(okr.úrad. v službách) z toho	103,1	38,2	64,9	41 Office clerks of which
411 Kancelárski a manipul.prac.,sekr.	13,5	(0,9)	12,6	411 Secretaries and keyboard-oper.clerks
412 Úradníci spracúvajúci čísel.údaje	23,6	(1,8)	21,8	412 Numerical clerks
413 Úradníci v skladoch, dopr. a prepr.	48,4	32,2	16,3	413 Material-recording and transport clerks
414 Úradníci v knižniciach, na poštách	11,2	(1,1)	10,0	414 Library, mail and related clerks
419 Ostatní nižší úrad.i.n.	(4,4)	(2,1)	(2,3)	419 Other office clerks
42 Úradníci v službách a obchode	40,2	7,7	32,5	42 Customer service clerks
421 Pokladníci a prac.v príb.obd.	28,5	4,6	23,9	421 Cashiers, tellers and related clerks
422 Pracovníci poskyt.rôzne inform.	11,7	(3,1)	8,6	422 Client information clerks

^{1/} comparable with ISCO-88

P6c Pracujúci podľa zamestnania
Employed by occupation

v tis. Thousands

Zamestnanie	Spolu Total	muži Men	ženy Women	Classification of occupations ^{1/}
5 Prev.pracovníci v službách a obchode	336,7	105,1	231,6	5 Workers in services and trade
51 Obsluhujúci pracovníci z toho	194,4	76,6	117,8	51 Personal and protective services workers of which
511 Obsluh.prac.v doprave a pri cestov.	5,6	(2,6)	(3,0)	511 Travel attendants and related workers
512 Prevádz.prac.v stravovaní	89,9	30,7	59,2	512 Housekeeping and restaur.serv.work.
513 Opatrovatelia a pomocní ošetr.	38,6	(2,8)	35,8	513 Personal care and related workers
514 Pracov.zabezpeč.ost.osobné služ.	17,6	(0,7)	16,9	514 Other personal services workers
515 Astrológovia, jasnovidci a prac.v príb.odb.	-	-	-	515 Astrologers, visionaries and rel.work.
516 Prac.ochrany a strážnej služby	42,5	39,7	(2,8)	516 Protective services workers
52 Predavači, manekýni a predvádz. tov.	142,3	28,5	113,9	52 Models, salespersons and demonstrat.
521 Predavači v obch.a predvádzajúci tov.	137,2	28,0	109,3	521 Shop salespersons and demonstrators
522 Predavači v stánkoch a na trhovis.	5,1	(0,5)	4,6	522 Stall and market salespersons
523 Manekýni, manekýnky a modelky	-	-	-	523 Fashion and other models
6 Kvalif.rob.v poľn.,lesn.a v príb.odb.	13,9	9,8	(4,2)	6 Skilled agricultural and fishery workers
61 Kvalif.rob.v poľn.,lesn.,ryb.,poľov.	13,9	9,8	(4,2)	61 Market-oriented skilled agricultural work.
611 Záhradníci a pestovat.orient.na trh	6,1	(3,8)	(2,3)	611 Market gardeners and crop growers
612 Chovatelia zvierat pre trh	(3,8)	(2,4)	(1,4)	612 Animal producers and related workers
613 Pestovatelia a chovat.orient.na trh	(0,3)	(0,3)	-	613 Crop and animal producers
614 Kvalif.rob.v lesn.a príb.odb.	(3,5)	(3,1)	(0,5)	614 Forestry and related workers
615 Kvalif.rob.v rybárstve a poľovníctve	(0,2)	(0,2)	-	615 Fishery workers, hunters and trappers
62 Pracovníci získ.obživu v poľn.a ryb.	-	-	-	62 Subsistence agricultural and fisher.work.
621 Samozásobiteľskí poľnoh.a rybári	-	-	-	621 Crop, animal and fishery self-produc.
7 Remes.a kvalif.robotníci v príb.odb.	393,4	351,2	42,2	7 Craft and related trade workers
71 Kval.rob.pri ťažbe surovín	177,9	177,7	(0,2)	71 Extraction and building trade workers
711 Baníci na ťaž.sur.,rob.s výbuš.	7,5	7,5	-	711 Miners, shotfirers, stone cutters a.car.
712 Stavební rob.v hl.stav.výr.a príb.	100,3	100,1	(0,2)	712 Building frame and related trad.work.
713 Kvalif.rob.dokonč.stav.práce	58,1	58,1	-	713 Building finishers and rel.trad.work.
714 Maliari, lakovači, tapetári, čističi a pr.	12,0	12,0	-	714 Painters, building structure cleaners
72 Kval.kovorob.a stroj.robotníci z toho	145,8	142,4	(3,4)	72 Metal, machinery and related trade work. of which
721 Formovači,zvárači a príb.	32,5	32,2	(0,2)	721 Metal moulders,weld.,sheet-met.work.
722 Kováči, nástrojári, zámočn.a príb.	46,9	44,5	(2,4)	722 Blacksmiths, tool-makers and rel.trad.
723 Mechanici a oprav.strojov a zariad.	44,8	44,3	(0,4)	723 Machinery mechanics and fitters
724 Mechan.,nastavovači a oprav.el.zar.	21,7	21,4	(0,4)	724 Electrical and electronic equip.mech.
73 Výrob. a opravári presných prístrojov	9,3	5,2	(4,1)	73 Precision, handicraft, printing workers
731 Výrob.a opravári presných strojov	(1,6)	(1,2)	(0,4)	731 Precision workers in metal and rel.
732 Hrnčiari, sklári a prac.v príb.odb.	(2,3)	(0,9)	(1,4)	732 Potters, glass-makers and rel.trad.
733 Umeleckí remes.(ručná ľud.tv.)	(0,2)	(0,2)	-	733 Handicraft work.in wood, textile, leath.
734 Polygrafii, knihári a prac.v príb.odb.	5,3	(3,0)	(2,3)	734 Craft printing and related trades work.
74 Ost.kvalifikovaní sprac.a výrobcovia	60,4	25,8	34,5	74 Other craft and related trades workers
741 Kvalif.sprac.,výrobc.potrav.výr.	15,2	5,7	9,5	741 Food processing and relat. trad.work.
742 Spracov.dreva,stolári a rob.v príb.	18,7	18,2	(0,4)	742 Wood treaters, cabinet-makers, relat.

^{1/} comparable with ISCO-88

P6d Pracujúci podľa zamestnania
Employed by occupation

v tis.

Thousands

Zamestnanie	Spolu Total	muži Men	ženy Women	Classification of occupations ^{1/}
743 Kvalif.výrob.textílií, odevov a príb.	22,6	(1,0)	21,6	743 Textile, garment and relat.trad.work.
744 Spracovatelia kože, kožušín a obuv.	(3,9)	(0,9)	(3,0)	744 Pelt, leather and shoemaking trad.
8 Obsluha strojov a zariadení	335,8	257,0	78,8	8 Plant and machine operators and assem.
81 Obsluha priemyselných zariadení	52,4	41,3	11,2	81 Stationary plant and related operators
811 Obsluha banského zariad.,raz.štít.	(2,5)	(2,5)	-	811 Mining and mineral-proces.-plant oper.
812 Obsluha zariadení na sprac.kovov	9,8	8,7	(1,1)	812 Metal-processing plant operators
813 Obsl.pecí a zar.na výr.skla a príb.	(1,1)	(0,8)	(0,3)	813 Glass, ceramics and rel.plant oper.
814 Obsl.zar.na sprac.dreva a v papier.	9,2	8,4	(0,8)	814 Wood-processing and papermak.oper.
815 Obsl.zar.v chem.výrobe	(3,3)	(3,1)	(0,2)	815 Chemical-processing-plant operators
816 Obsl.elekt.a príb.zar.	7,8	7,3	(0,4)	816 Power-production and rel.plant oper.
817 Obsl.automat.mont.liniek	17,9	9,5	8,4	817 Industrial robot operators
818 Obsl.str.a zar.pri pr.na žel.zvršku	(0,8)	(0,8)	-	818 Railway plant operators
82 Obsl.stacionár.zar.a montáž.rob.	132,0	67,0	65,0	82 Machine operators and assemblers
821 Obsl.str.a zar.na výr.z kovov a ner.	14,6	13,6	(1,0)	821 Metal- and mineral-products machine
822 Obsl.str.na výr.chem.výr.	(3,1)	(2,5)	(0,6)	822 Chemical-products machine operators
823 Obsl.str.na výr.z gummy a plastov	12,8	9,9	(2,9)	823 Rubber- and plastic-products machine
824 Obsl.autom.al.poloaut.drevoobr.str.	(1,0)	(1,0)	-	824 Wood-products machine operators
825 Obsl.tlač.,knih.str.a strojov	5,1	(4,0)	(1,1)	825 Printing-, binding- and paper-products
826 Obsl.str.na úpr.a výr.text.,kož.výr.	12,8	(1,4)	11,4	826 Textile-, fur- and leather-products mac.
827 Obsl.str.na výr.potrav.a príb.	13,7	(3,6)	10,1	827 Food and related products machine
828 Montážni robotníci	67,0	30,0	37,0	828 Assemblers
829 Obsl.iných stacion.zariad.	(2,0)	(1,0)	(1,0)	829 Other machine operators not els.clas.
83 Vodiči a obsl.pojazdných stroj.zar. z toho	151,3	148,7	(2,6)	83 Drivers and mobile plant operators of which
831 Vodiči želez.koľ.voz.a rob.v príb.	15,8	15,2	(0,6)	831 Locomotive engine driv. and rel.work.
832 Vodiči motor.vozidiel	105,0	104,3	(0,7)	832 Motor vehicle drivers
833 Obsl.poľnoh.les.,zem.,zdvíh.zar.	29,9	28,5	(1,4)	833 Agricultural and other mobile plant op.
834 Posádky lodí a rob.v príb.odb.	(0,2)	(0,2)	-	834 Ships' deck crews and related workers
9 Pomocní a nekvalifikovaní pracovníci	228,8	132,6	96,2	9 Elementary occupations
91 Pom.a nekv.prac.zamer.na predaj a sl.	122,2	49,9	72,3	91 Sales and services elementary occupat.
911 Pouliční predavači a prac.v príb.	(0,5)	(0,5)	-	911 Street vendors and related workers
912 Čističi topánok a i.nekv.pr.posk.sl.	(0,4)	(0,4)	-	912 Shoe cleaning and other street servic.
913 Pomocníci, upratovači a práči	60,3	4,5	55,8	913 Domestic and rel.helpers, clean.,laun.
914 Domovníci, školníci, čističi okien	8,3	7,1	(1,2)	914 Building caretakers, window and relat.
915 Vrátnici, nosiči, poslovia a príb.	15,5	13,5	(2,0)	915 Messengers, porters, doorkeepers
916 Zberači odpadkov, zametači a príb.	37,1	23,8	13,3	916 Garbage collectors and related labour.
92 Pomocní a nekv.prac.v poľnohosp.	15,5	10,8	4,7	92 Agricultural, fishery and related labour.
921 Pomocní a nekvalif.prac.v poľnoh.	15,5	10,8	4,7	921 Agricultural, fishery and related labour.
93 Pom.a nekv.prac.v baniach a lomoch	91,1	71,8	19,3	93 Labourers in mining, construction
931 Pom.a nekv.rob.v baniach a príb.	42,0	41,8	(0,2)	931 Mining and construction labourers
932 Pom.a nekv.rob.v priemysle	33,6	17,5	16,1	932 Manufacturing labourers
933 Pom.a nekv.rob.v dopr.,sklade a i.n.	15,5	12,5	(3,0)	933 Transport labourers and freight handl.
0 Príslušníci armády (profesionálni vojaci)	12,7	11,6	(1,1)	0 Armed forces

^{1/} comparable with ISCO-88

P7 Pracujúci podľa využívania kvalifikácie
Employed by use of qualification

v tis.

Zamestnanie	Spolu Total	odbor vzdelania ^{1/}				
		všeobecné programy ^{2/}	pedagog. a vzdeláv.	humanitné vedy a um.	spoloč.vedy ekon.,právo	prírod.vedy informatika
		General program.	Teach.train. educ.scien.	Humanities lang.a arts	Social scien. busin.a law	Scien.,mat. computing
Pracujúci	2 335,0	198,0	97,7	36,7	381,9	57,9
1 Zákonnodarcovia, ved.a riad.pracovníci	138,7	7,0	7,3	(3,4)	31,7	6,8
2 Vedeckí a odborní duševní pracovníci	266,4	7,6	67,6	18,8	59,8	22,6
3 Techn.,zdrav.,ped.prac.a v príb.obd.	465,1	30,1	14,4	6,5	116,6	16,2
4 Nižší admin.pracovníci (úradníci)	143,3	16,2	(1,8)	(1,1)	52,5	(1,6)
5 Prev.pracovníci v službách a v obchode	336,7	33,4	4,9	(1,6)	79,1	(3,5)
6 Kvalif.rob.v poľn.,lesn.a v príb.obd.	13,9	(1,4)	(0,2)	-	(0,8)	-
7 Remes.a kvalif.robotníci v príb.obd.	393,4	12,8	(0,3)	(2,8)	6,8	(1,2)
8 Obsluha strojov a zariadení	335,8	24,3	(0,4)	(2,2)	17,3	(4,1)
9 Pomocní a nekvalifikovaní pracovníci	228,8	64,1	(0,5)	(0,2)	16,0	(1,9)
0 Príslušníci armády (profesionálni vojaci)	12,7	(1,0)	(0,2)	-	(1,1)	-
Muži	1 293,0	88,0	16,9	13,8	69,5	34,3
1 Zákonnodarcovia, ved.a riad.pracovníci	89,0	(3,8)	(2,8)	(1,3)	11,1	(4,1)
2 Vedeckí a odborní duševní pracovníci	109,1	(2,8)	9,4	6,8	19,4	15,3
3 Techn.,zdrav.,ped.prac.a v príb.obd.	181,7	9,0	(2,4)	(1,8)	16,0	7,8
4 Nižší admin.pracovníci (úradníci)	45,9	4,9	(0,5)	-	5,5	(0,4)
5 Prev.pracovníci v službách a v obchode	105,1	8,3	(0,9)	(0,4)	6,1	(1,0)
6 Kvalif.rob.v poľn.,lesn.a v príb.obd.	9,8	(1,3)	-	-	(0,4)	-
7 Remes.a kvalif.robotníci v príb.obd.	351,2	10,2	(0,3)	(1,8)	(3,4)	(1,0)
8 Obsluha strojov a zariadení	257,0	14,0	(0,2)	(1,7)	(4,1)	(3,2)
9 Pomocní a nekvalifikovaní pracovníci	132,6	32,8	(0,2)	-	(2,4)	(1,5)
0 Príslušníci armády (profesionálni vojaci)	11,6	(0,8)	(0,2)	-	(1,1)	-
Ženy	1 042,0	110,0	80,8	23,0	312,4	23,6
1 Zákonnodarcovia, ved.a riad.pracovníci	49,7	(3,1)	4,5	(2,0)	20,7	(2,7)
2 Vedeckí a odborní duševní pracovníci	157,3	4,8	58,2	12,1	40,5	7,3
3 Techn.,zdrav.,ped.prac.a v príb.obd.	283,5	21,1	12,0	4,7	100,6	8,4
4 Nižší admin.pracovníci (úradníci)	97,4	11,3	(1,3)	(1,1)	47,0	(1,2)
5 Prev.pracovníci v službách a v obchode	231,6	25,1	(4,0)	(1,2)	73,1	(2,5)
6 Kvalif.rob.v poľn.,lesn.a v príb.obd.	(4,2)	(0,1)	(0,2)	-	(0,4)	-
7 Remes.a kvalif.robotníci v príb.obd.	42,2	(2,6)	-	(1,1)	(3,4)	(0,2)
8 Obsluha strojov a zariadení	78,8	10,2	(0,2)	(0,6)	13,2	(0,9)
9 Pomocní a nekvalifikovaní pracovníci	96,2	31,4	(0,3)	(0,2)	13,6	(0,4)
0 Príslušníci armády (profesionálni vojaci)	(1,1)	(0,3)	-	-	-	-

^{1/} podľa medzinárodnej klasifikácie ISCED-97^{2/} so vzdelaním základným a úplným stredným všeobecným

Thousands

Field of education (ISCED-97)					Occupation (ISCO-88 Com)
techn., spr. stavebníc.	poľnohosp. a veterin.	zdravotn. sociál. star.	služby	odbory inde nezar.	
Engineering man. a. cons.	Agriculture a. veterinary	Health welfare	Services	Unknown	
1 113,3	122,1	127,0	200,5	-	Employed
58,6	9,0	(3,6)	11,3	-	1 Legislators, senior officials and managers
54,4	(4,4)	26,2	4,9	-	2 Professionals
156,8	22,1	75,7	26,7	-	3 Technicians and associate professionals
48,0	6,8	(2,5)	12,8	-	4 Clerks
102,7	15,4	14,5	81,7	-	5 Workers in services and trade
6,6	(4,3)	-	(0,6)	-	6 Skilled agricultural and fishery workers
344,8	12,5	(0,9)	11,2	-	7 Craft and related trade workers
225,4	30,3	(0,8)	31,0	-	8 Plant and machine operators and assemblers
111,0	16,8	(2,4)	15,8	-	9 Elementary occupations
5,2	(0,5)	(0,2)	4,5	-	0 Armed forces
873,1	81,8	16,6	99,0	-	Men
50,2	8,0	(0,8)	6,7	-	1 Legislators, senior officials and managers
42,0	(2,5)	7,5	(3,5)	-	2 Professionals
114,3	10,4	4,9	15,1	-	3 Technicians and associate professionals
25,9	(3,1)	(1,0)	4,6	-	4 Clerks
49,2	6,9	(1,3)	31,0	-	5 Workers in services and trade
4,6	(3,3)	-	(0,2)	-	6 Skilled agricultural and fishery workers
314,0	11,5	(0,2)	8,7	-	7 Craft and related trade workers
190,3	25,7	-	17,7	-	8 Plant and machine operators and assemblers
77,7	10,0	(0,7)	7,4	-	9 Elementary occupations
4,7	(0,5)	(0,2)	(4,1)	-	0 Armed forces
240,2	40,3	110,4	101,5	-	Women
8,3	(1,0)	(2,8)	4,6	-	1 Legislators, senior officials and managers
12,4	(1,9)	18,8	(1,5)	-	2 Professionals
42,5	11,7	70,9	11,6	-	3 Technicians and associate professionals
22,0	(3,8)	(1,5)	8,1	-	4 Clerks
53,4	8,5	13,2	50,7	-	5 Workers in services and trade
(2,0)	(1,0)	-	(0,4)	-	6 Skilled agricultural and fishery workers
30,8	(1,0)	(0,6)	(2,5)	-	7 Craft and related trade workers
35,0	4,6	(0,8)	13,2	-	8 Plant and machine operators and assemblers
33,3	6,8	(1,7)	8,5	-	9 Elementary occupations
(0,4)	-	-	(0,4)	-	0 Armed forces

P8 Zamestnanci podľa dĺžky trvania stáleho zamestnania a vzdelania
Employees by permanency of job and education

v tis.

Ukazovateľ	Spolu Total	Vzdelanie					
		základné	učňovské bez maturity	stredné bez maturity	učňovské s matu- ritou	úplné stredné všeobecné	úplné stredné odborné
		Basic	Secondary				
			voc. without maturita	educ. without maturita	voc. with maturita	gener. with maturita	spec. with maturita
Zamestnanci	1 969,8	93,1	581,6	48,4	66,5	81,5	702,2
práca stála v dĺžke	1 839,9	61,4	540,8	46,5	61,4	74,8	671,3
do 1/2 roka (vrátane)	66,7	(2,8)	17,6	(2,4)	(4,2)	(2,8)	25,7
viac ako 1/2 roka až rok	72,3	(1,5)	16,3	(1,7)	(3,1)	(3,8)	24,0
viac ako 1 rok až 3 roky	272,9	7,3	72,0	6,6	10,4	12,5	98,4
viac ako 3 roky až 5 rokov	380,3	12,9	116,8	13,0	14,6	21,1	132,5
viac ako 5 rokov až 10 rokov	416,6	13,2	128,5	8,3	13,9	16,6	151,3
viac ako 10 rokov až 20 rokov	408,9	14,8	121,3	9,4	9,8	13,8	154,7
viac ako 20 rokov	222,2	9,0	68,3	5,0	5,5	(4,4)	84,6
práca dočasná, príležitostná, sezónna	129,8	31,7	40,9	(2,0)	5,1	6,6	30,9
Muži	1 022,5	46,2	378,4	31,6	39,7	28,0	327,2
práca stála v dĺžke	957,3	29,1	352,9	30,1	37,0	26,7	314,3
do 1/2 roka (vrátane)	40,7	(1,5)	12,6	(2,2)	(2,7)	(1,8)	14,3
viac ako 1/2 roka až rok	36,2	(1,0)	10,6	(1,0)	(2,4)	(1,2)	12,4
viac ako 1 rok až 3 roky	133,5	(3,1)	42,8	(4,3)	6,3	5,6	45,3
viac ako 3 roky až 5 rokov	205,1	6,3	73,0	7,6	8,4	8,1	66,6
viac ako 5 rokov až 10 rokov	218,5	5,3	85,6	4,6	8,8	5,9	72,9
viac ako 10 rokov až 20 rokov	209,6	6,2	80,4	7,1	(4,3)	(3,0)	67,6
viac ako 20 rokov	113,8	5,6	47,9	(3,3)	(4,0)	(1,2)	35,2
práca dočasná, príležitostná, sezónna	65,1	17,1	25,5	(0,9)	(2,3)	(1,3)	12,3
Ženy	947,3	46,9	203,2	16,8	26,8	53,4	375,0
práca stála v dĺžke	882,6	32,3	187,9	16,3	24,4	48,2	357,0
do 1/2 roka (vrátane)	26,1	(1,3)	4,9	(0,3)	(1,4)	(1,0)	11,5
viac ako 1/2 roka až rok	36,1	(0,4)	5,7	(0,7)	(0,6)	(2,6)	11,6
viac ako 1 rok až 3 roky	139,4	(4,2)	29,2	(2,3)	(4,0)	6,9	53,1
viac ako 3 roky až 5 rokov	175,3	6,5	43,9	5,4	6,2	13,0	65,9
viac ako 5 rokov až 10 rokov	198,1	8,0	42,9	(3,7)	5,1	10,7	78,4
viac ako 10 rokov až 20 rokov	199,3	8,6	40,9	(2,3)	5,5	10,7	87,1
viac ako 20 rokov	108,4	(3,4)	20,4	(1,7)	(1,6)	(3,2)	49,5
práca dočasná, príležitostná, sezónna	64,7	14,5	15,4	(0,5)	(2,4)	5,3	18,0

Thousands

Education					Indicator
vyššie odborné	vysokoškolské - 1. st.	vysokoškolské - 2. st.	vysokoškolské - 3. st.	bez školského vzdelania	
Higher professional	University			Without school education	
	Bachelor degree	Master degree	PhD. degree		
14,7	39,8	335,1	6,9	-	Employees
13,9	36,6	326,7	6,6	-	Duration of permanent job
(0,9)	(1,0)	9,4	-	-	Less than 6 months (including)
(0,3)	(2,3)	19,3	-	-	More than 6 months up to 1 year
(1,3)	7,9	56,1	(0,5)	-	More than 1 year up to 3 years
(2,2)	8,7	58,1	(0,5)	-	More than 3 years up to 5 years
(2,7)	7,8	73,2	(1,0)	-	More than 5 years up to 10 years
(3,6)	7,0	71,7	(3,0)	-	More than 10 years up to 20 years
(3,0)	(1,8)	38,9	(1,7)	-	More than 20 years
(0,8)	(3,2)	8,4	(0,3)	-	Temporary, casual or seasonal job
(4,1)	11,4	152,0	(3,8)	-	Men
(3,9)	10,9	148,9	(3,5)	-	Duration of permanent job
(0,4)	(0,8)	(4,4)	-	-	Less than 6 months (including)
-	(0,8)	6,7	-	-	More than 6 months up to 1 year
(0,3)	(1,7)	23,8	(0,2)	-	More than 1 year up to 3 years
(1,0)	(2,5)	31,1	(0,5)	-	More than 3 years up to 5 years
-	(2,9)	31,8	(0,7)	-	More than 5 years up to 10 years
(1,3)	(1,8)	36,3	(1,5)	-	More than 10 years up to 20 years
(0,8)	(0,4)	14,8	(0,6)	-	More than 20 years
(0,2)	(0,4)	(3,1)	(0,3)	-	Temporary, casual or seasonal job
10,6	28,4	183,1	(3,1)	-	Women
10,0	25,6	177,8	(3,1)	-	Duration of permanent job
(0,5)	(0,2)	5,0	-	-	Less than 6 months (including)
(0,3)	(1,5)	12,6	-	-	More than 6 months up to 1 year
(1,0)	6,1	32,3	(0,2)	-	More than 1 year up to 3 years
(1,2)	6,2	27,0	-	-	More than 3 years up to 5 years
(2,7)	4,9	41,4	(0,3)	-	More than 5 years up to 10 years
(2,2)	5,2	35,4	(1,5)	-	More than 10 years up to 20 years
(2,1)	(1,5)	24,2	(1,1)	-	More than 20 years
(0,6)	(2,8)	5,3	-	-	Temporary, casual or seasonal job

P9 Zamestnanci v práci dočasnej, príležitostnej alebo sezónnej
Employees in temporary, casual or seasonal job

v tis. Thousands

Ukazovateľ	Spolu Total	muži Men	ženy Women	Indicator
Zamestnanci	1 969,8	1 022,5	947,3	Employees
z toho				of which
v práci dočasnej, príležitostnej, sezónnej	129,8	65,1	64,7	Temporary, casual or seasonal job
dôvody vykonávania práce dočasnej, príležitostnej, sezónnej				Reasons for temporary, casual or seasonal job
išlo o prácu v rámci odbornej praxe	(2,7)	(0,7)	(2,0)	They have a contract covering a period of training
nemohli nájsť stálu prácu	103,6	54,2	49,4	They could not find a permanent job
tento typ práce im vyhovuje	23,5	10,3	13,2	They did not want a permanent job
vekové skupiny				Age groups
15-24 roční	28,0	13,3	14,7	15-24 years
25-49 roční	72,5	35,5	37,0	25-49 years
50 a viac roční	29,3	16,3	13,0	50 years and over
vzdelanie				Education
základné	31,7	17,1	14,5	Basic
učňovské a stredné bez maturity	42,8	27,0	15,9	Secondary without maturity
učňovské a stredné s maturitou ^{1/}	43,5	17,2	26,3	Secondary with maturity ^{1/}
vysokoškolské	11,9	(3,8)	8,0	University
celková dĺžka trvania práce dočasnej, príležitostnej, sezónnej				Total duration of temporary, casual or seasonal job
do 1 mesiaca (vrátane)	5,3	(2,9)	(2,4)	Less than 1 month (including)
viac ako 1 mesiac až 3 mesiace	13,1	6,1	7,0	More than 1 up to 3 months
viac ako 3 mesiace až 6 mesiacov	52,4	30,7	21,8	More than 3 up to 6 months
viac ako 6 mes. až 1 rok	46,5	18,9	27,6	More than 6 up to 12 months
viac ako 1 rok až 1 a 1/2 roka	(3,9)	(1,7)	(2,2)	More than 12 up to 18 months
viac ako 1 a 1/2 roka až 2 roky	(4,0)	(1,2)	(2,7)	More than 18 up to 24 months
viac ako 2 roky	4,6	(3,6)	(1,0)	More than 24 months
sektor ekonomickej činnosti				Sector of economic activity
A Pôdohospodárstvo	(3,6)	(2,8)	(0,7)	A Agriculture
B-E Priemysel	31,8	17,9	13,9	B-E Industry
B-F Priemysel, stavebníctvo	42,7	28,0	14,7	B-F Industry, construction
G-N Trhové služby	42,6	16,9	25,8	G-N Market services
O-U Netrohové služby	40,9	17,4	23,5	O-U Non-market services
G-U Služby	83,5	34,3	49,2	G-U Services
zamestnanie				Occupation (ISCO-88 Com)
1 Zákonodarcovia, ved.a riad.pracovníci	(1,9)	(1,9)	-	1 Legislators, senior officials and managers
2 Vedeckí a odborní duševní pracovníci	6,9	(2,3)	4,6	2 Professionals
3 Techn.,zdrav.,ped.prac.a v príb.odb.	10,8	(2,7)	8,1	3 Technicians and associate professionals
4 Nižší admin.pracovníci (úradníci)	7,8	(2,1)	5,7	4 Clerks
5 Prev.pracovníci v službách a obchode	19,1	(3,4)	15,8	5 Workers in services and trade
6 Kvalif.rob.v poľn.,lesn.a v príb.odb.	(0,8)	(0,2)	(0,6)	6 Skilled agricultural and fishery workers
7 Remes.a kvalif.robotníci v príb.odb.	11,7	9,6	(2,1)	7 Craft and related trade workers
8 Obsluha strojov a zariadení	13,3	7,5	5,8	8 Plant and machine operators and assemblers
9 Pomocní a nekvalifikovaní pracovníci	57,5	35,5	22,0	9 Elementary occupations

^{1/} vrátane vyššieho odborného (includes Higher professional)

P10 Pracujúci, ktorí hľadajú iné alebo ďalšie zamestnanie
Employed looking for other or additional job

v tis.

Thousands

Ukazovateľ	Spolu Total	muži Men	ženy Women	Indicator
Pracujúci	2 335,0	1 293,0	1 042,0	Employed
z toho				of which
hľadajú iné zamestnanie	55,5	29,8	25,6	Looking for other job
hľadajú ďalšie zamestnanie	5,3	(2,8)	(2,5)	Looking for additional job
dôvody hľadania iného alebo ďalšieho zamestnania				Reasons for seeking other or additional job
obava alebo istota straty súčasného zam.	(3,6)	(2,5)	(1,1)	Risk or certainty of loss of present job
dosiahnutie vyššieho zárobku	38,4	21,8	16,6	Higher earning
lepšie pracovné uplatnenie	(3,9)	(0,9)	(3,0)	Better work assertion
zlepšenie iných podmienok práce	(2,3)	(0,8)	(1,5)	Better other working conditions
súčasnú zamest.považujú za prechodnú	11,1	5,7	5,4	Actual job is considered as a transitional job
chcú pracovať viac hodín ako v súčasnosti	(1,3)	(0,7)	(0,7)	Wish to work more hours than in present job
chcú pracovať menej hodín ako v súčasnosti	(0,2)	(0,2)	-	Wish to work less hours than in present job
iné dôvody	-	-	-	Other reasons
vekové skupiny				Age groups
15-24 roční	8,1	(4,1)	(4,1)	15-24 years
25-49 roční	40,1	21,1	19,0	25-49 years
50 a viac roční	12,6	7,5	5,2	50 years and over
vzdelanie				Education
základné	17,5	9,8	7,7	Basic
učňovské a stredné bez maturity	16,9	11,4	5,5	Secondary without maturity
učňovské a stredné s maturitou ^{1/}	19,8	8,9	10,9	Secondary with maturity ^{1/}
vysokoškolské	6,6	(2,5)	(4,1)	University
sektor ekonomickej činnosti				Sector of economic activity
A Pôdohospodárstvo	(1,5)	(1,2)	(0,3)	A Agriculture
B-E Priemysel	15,3	9,3	6,0	B-E Industry
B-F Priemysel, stavebníctvo	17,2	11,0	6,2	B-F Industry, construction
G-N Trhové služby	24,8	13,1	11,7	G-N Market services
O-U Netrhové služby	17,4	7,4	10,0	O-U Non-market services
G-U Služby	42,1	20,4	21,7	G-U Services
zamestnanie				Occupation (ISCO-88 Com)
1 Zákonodarcovia, ved.a riad.pracovníci	(0,9)	(0,9)	-	1 Legislators, senior officials and managers
2 Vedeckí a odborní duševní pracovníci	(3,1)	(1,6)	(1,5)	2 Professionals
3 Techn.,zdrav.,ped.prac.a v príb.odb.	8,2	(2,7)	5,4	3 Technicians and associate professionals
4 Nižší admin.pracovníci (úradníci)	(3,3)	(0,9)	(2,5)	4 Clerks
5 Prev.pracovníci v službách a obchode	5,3	(1,3)	(3,9)	5 Workers in services and trade
6 Kvalif.rob.v poľn.,lesn.a v príb.odb.	(0,3)	-	(0,3)	6 Skilled agricultural and fishery workers
7 Remes.a kvalif.robotníci v príb.odb.	5,1	(3,4)	(1,7)	7 Craft and related trade workers
8 Obsluha strojov a zariadení	4,8	(3,5)	(1,3)	8 Plant and machine operators and assemblers
9 Pomocní a nekvalifikovaní pracovníci	29,5	17,9	11,6	9 Elementary occupations
stabilita súčasného zamestnania				Permanency of present job
práca stála	19,8	9,4	10,4	Permanent job
práca dočasná, príležitostná, sezónna	37,4	21,0	16,4	Temporary, casual or seasonal job
nezistené	(3,6)	(2,2)	(1,4)	Not identified
pracovný čas súčasného zamestnania				Working time of present job
práca na plný pracovný čas	27,8	15,4	12,4	Full-time job
práca na kratší pracovný čas	33,0	17,2	15,8	Part-time job

^{1/} vrátane vyššieho odborného (includes Higher professional)

P11 Pracujúci, ktorí pracujú na kratší pracovný čas
Employed with part-time job
v tis. Thousands

Ukazovateľ	Spolu Total	muži Men	ženy Women	Indicator
Pracujúci	2 335,0	1 293,0	1 042,0	Employed
z toho				of which
pracujúci na plný pracovný čas	2 235,0	1 253,6	981,4	Full-time job
z toho				of which
zamestnanci	1 875,6	986,1	889,5	Employees
pracujúci na kratší pracovný čas	99,8	39,2	60,6	Part-time job
z toho				of which
zamestnanci	94,1	36,4	57,8	Employees
z toho				of which
podzamestnaní	65,2	27,3	37,9	Underemployed
z toho				of which
zamestnanci	63,3	26,8	36,6	Employees
dôvody kratšieho pracovného času				Reasons for part-time job
nemôžu nájsť vhodnú prácu na plný prac.čas	30,0	14,6	15,4	Can not find suitable full-time job
z iniciatívy zamestnáv.(nedostatok práce)	35,1	12,6	22,5	At the initiative of employer
zo zdravotných dôvodov	7,8	(3,2)	4,6	Health reasons
starajú sa o deti alebo iné odkázané osoby	(3,4)	(0,4)	(3,0)	Looking after children or incapacit.adults
majú iné osobné alebo rodinné dôvody	(2,4)	(0,9)	(1,5)	Other personal and family reasons
navštevujú školu alebo odborné kurzy	(3,4)	(1,1)	(2,3)	Undergoing of school education or training
majú ešte inú prácu (ďalšie zamestnanie)	(1,4)	(0,9)	(0,5)	They have also other (additional) job
práca na kratší čas im vyhovuje	16,0	5,5	10,5	Part-time job suits them
majú iné dôvody	(0,3)	-	(0,3)	Other reasons
vekové skupiny				Age groups
15-24 roční	13,7	5,4	8,2	15-24 years
25-49 roční	53,3	20,3	33,0	25-49 years
50 a viac roční	32,8	13,4	19,4	50 years and over
vzdelanie				Education
základné	29,5	14,6	14,9	Basic
učňovské a stredné bez maturity	27,9	13,6	14,3	Secondary without maturita
učňovské a stredné s maturitou ^{1/}	30,3	7,2	23,1	Secondary with maturita ^{1/}
vysokoškolské	12,1	(3,8)	8,2	University
sektor ekonomickej činnosti				Sector of economic activity
A Pôdohospodárstvo	(1,4)	(0,6)	(0,7)	A Agriculture
B-E Priemysel	17,9	10,8	7,1	B-E Industry
B-F Priemysel, stavebníctvo	20,7	12,2	8,5	B-F Industry, construction
G-N Trhové služby	35,9	12,5	23,4	G-N Market services
O-U Netrhové služby	41,8	13,8	28,1	O-U Non-market services
G-U Služby	77,7	26,3	51,4	G-U Services
zamestnanie				Occupation (ISCO-88 Com)
1 Zákonodarcovia, ved.a riad.pracovníci	(1,7)	(1,1)	(0,6)	1 Legislators, senior officials and managers
2 Vedeckí a odborní duševní pracovníci	7,9	(1,8)	6,1	2 Professionals
3 Techn.,zdrav.,ped.prac.a v príb.odb.	12,9	(3,5)	9,3	3 Technicians and associate professionals
4 Nižší admin.pracovníci (úradníci)	6,2	(1,2)	5,0	4 Clerks
5 Prev.pracovníci v službách a obchode	13,7	(2,1)	11,7	5 Workers in services and trade
6 Kvalif.rob.v poľn.,lesn.a v príb.odb.	(0,2)	(0,2)	-	6 Skilled agricultural and fishery workers
7 Remes.a kvalif.robotníci v príb.odb.	(3,5)	(2,1)	(1,4)	7 Craft and related trade workers
8 Obsluha strojov a zariadení	(3,3)	(2,8)	(0,6)	8 Plant and machine operators and assemblers
9 Pomocní a nekvalifikovaní pracovníci	50,4	24,4	26,0	9 Elementary occupations

^{1/} vrátane vyššieho odborného (includes Higher professional)

P12 Pracujúci podľa týždenného počtu obvykle a skutočne odpracovaných hodín
Employed by usual and actual hours worked per week

v tis.

Thousands

Ukazovateľ	Spolu Total	muži Men	ženy Women	Indicator
Týždenný počet obvykle odpracovaných hodín				Usual hours worked per week
Pracujúci	2 335,0	1 293,0	1 042,0	Employed
1 - 19 hodín	20,0	9,2	10,8	1 - 19 hours
20 - 29 hodín	73,7	29,5	44,2	20 - 29 hours
30 - 34 hodín	20,8	6,7	14,1	30 - 34 hours
35 - 39 hodín	324,5	139,5	185,0	35 - 39 hours
40 - 44 hodín	1 518,1	831,4	686,7	40 - 44 hours
45 - 49 hodín	103,9	76,4	27,5	45 - 49 hours
50 a viac hodín	248,3	194,7	53,5	50 hours and more
viac ako 4 týždne nepracovali	25,8	5,6	20,2	do not work more than 4 weeks
z toho				of which
zamestnanci	1 969,8	1 022,5	947,3	Employees
1 - 19 hodín	17,9	8,1	9,8	1 - 19 hours
20 - 29 hodín	68,9	27,3	41,6	20 - 29 hours
30 - 34 hodín	15,2	(3,5)	11,7	30 - 34 hours
35 - 39 hodín	318,0	135,8	182,3	35 - 39 hours
40 - 44 hodín	1 342,7	709,0	633,7	40 - 44 hours
45 - 49 hodín	76,0	54,8	21,2	45 - 49 hours
50 a viac hodín	106,8	79,2	27,6	50 hours and more
viac ako 4 týždne nepracovali	24,2	4,7	19,5	do not work more than 4 weeks
samozamestnaní	365,0	270,3	94,7	Self-employment jobs
1 - 39 hodín	18,9	10,2	8,7	1 - 39 hours
40 a viac hodín	344,5	259,2	85,3	40 hours and more
viac ako 4 týždne nepracovali	(1,6)	(0,8)	(0,8)	do not work more than 4 weeks
Počet skutočne odpracovaných hodín v referenčnom týždni				Actual hours worked in the reference week
Pracujúci	2 335,0	1 293,0	1 042,0	Employed
0 hodín	235,2	92,5	142,8	0 hours
1 - 19 hodín	54,2	25,2	29,0	1 - 19 hours
20 - 29 hodín	86,0	39,3	46,7	20 - 29 hours
30 - 34 hodín	227,9	106,7	121,2	30 - 34 hours
35 - 39 hodín	226,7	107,8	118,9	35 - 39 hours
40 - 44 hodín	1 159,3	655,3	504,0	40 - 44 hours
45 - 49 hodín	96,4	69,8	26,7	45 - 49 hours
50 a viac hodín	249,2	196,5	52,8	50 hours and more
z toho				of which
zamestnanci	1 969,8	1 022,5	947,3	Employees
0 hodín	213,9	78,9	135,1	0 hours
1 - 19 hodín	50,8	23,1	27,7	1 - 19 hours
20 - 29 hodín	78,2	34,2	44,0	20 - 29 hours
30 - 34 hodín	205,0	92,0	113,1	30 - 34 hours
35 - 39 hodín	218,5	102,9	115,6	35 - 39 hours
40 - 44 hodín	1 016,0	553,1	462,9	40 - 44 hours
45 - 49 hodín	74,7	53,0	21,6	45 - 49 hours
50 a viac hodín	112,6	85,2	27,4	50 hours and more
samozamestnaní	365,0	270,3	94,7	Self-employment jobs
0 hodín	21,3	13,6	7,7	0 hours
1 - 39 hodín	42,2	26,7	15,5	1 - 39 hours
40 a viac hodín	301,5	230,0	71,5	40 hours and more

P13a Priemerný týždenný počet obvykle odpracovaných hodín podľa ekonomickej činnosti, zamestnania a postavenia v zamestnaní
Average hours usually worked per week by economic activity, occupation and status in employment

hodiny

Ukazovateľ	Pracujúci Employed			Práca na plný pracovný čas Full-time job		
	Spolu Total	zamestnanci	samo- zamestnaní	Spolu Total	zamestnanci	samo- zamestnaní
		Employees	Self-employment jobs		Employees	Self-employment jobs
Pracujúci spolu	40,5	39,6	45,1	41,4	40,6	45,5
Ekon.činnosť (SK NACE Rev.2)						
A Pôdohospodárstvo	41,4	40,8	44,1	41,9	41,4	44,1
B Ťažba a dobývanie	39,9	39,9	-	39,9	39,9	-
C Priemyselná výroba	40,0	39,6	44,3	40,2	39,8	44,5
D Dod. elektriny, plynu, pary	39,9	39,9	40,0	40,1	40,1	40,0
E Dodávka vody, odpady	34,3	33,8	43,9	39,8	39,5	43,9
F Stavebníctvo	43,5	41,6	46,1	43,7	41,9	46,3
G Veľkoobchod a maloobchod	40,6	39,5	45,1	41,4	40,2	45,8
H Doprava a skladovanie	41,6	41,0	47,3	41,8	41,2	47,3
I Ubytov. a stravov. služby	42,0	40,7	49,2	42,8	41,5	49,5
J Informácie a komunikácia	41,0	40,3	44,9	41,5	40,9	44,9
K Finanč. a poisťov. činnosti	39,6	39,3	40,7	40,4	40,0	41,5
L Čin. v obl. nehnuteľností	41,0	40,9	41,7	41,8	41,5	43,0
M Odborné, vedec. a techn. čin.	41,2	39,8	43,1	42,1	40,4	44,3
N Administratívne služby	35,8	34,9	41,2	40,7	40,5	41,8
O Verej. správa, soc. zabezp.	36,9	36,9	-	39,3	39,3	-
P Vzdelávanie	35,4	35,3	38,8	36,4	36,3	38,8
Q Zdravotníctvo, soc. pomoc	40,2	39,7	44,6	41,1	40,6	45,1
R Umenie, zábava, rekreácia	40,0	39,5	42,2	41,1	40,9	42,2
S Ostatné činnosti	40,9	38,8	43,4	41,6	39,6	43,8
T Činnosti domácností	44,8	44,7	44,9	45,3	44,7	45,4
U Čin. extrateritor. združení	43,6	43,6	-	43,6	43,6	-
Zamestnanie						
1 Zákonodarcovia, vedúci a riadiaci pracovníci	42,7	40,4	46,9	43,0	40,5	47,7
2 Vedeckí a odborní duševní prac.	38,5	37,6	43,4	39,1	38,2	43,9
3 Techn.,zdrav.,ped.prac. a v príb.odb.	39,6	39,0	43,7	40,1	39,6	44,4
4 Nižší admin.prac.(úradníci)	38,8	38,8	39,8	39,6	39,6	42,0
5 Prev.prac.v službách a obchode	40,8	40,2	44,5	41,6	41,0	44,9
6 Kvalif.rob.v poľn.,lesn. a v príb.odb.	43,0	42,2	44,1	43,4	43,0	44,1
7 Remes.a kvalif.rob.v príb.odb.	41,9	40,4	45,5	42,1	40,6	45,6
8 Obsluha strojov a zariadení	41,0	40,6	45,9	41,2	40,8	45,9
9 Pomocní a nekvalif.pracovníci	36,1	35,3	45,6	40,9	40,3	45,6
0 Príslušníci armády (profes.vojaci)	39,7	39,5	-	39,5	39,5	-

Hours

Práce na kratší pracovní čas Part-time job			Indicator
Spolu Total	zamestnanci	samo- zamestnaní	
	Employees	Self-employ- ment jobs	
20,2	20,4	18,6	Employed
			Economic activity (NACE Rev.2)
17,3	17,3	-	A Agriculture
-	-	-	B Mining and quarrying
23,9	24,3	13,7	C Manufacturing
20,0	20,0	-	D Electricity, gas supply
20,5	20,5	-	E Water supply, waste
21,4	21,0	22,5	F Construction
21,3	22,5	12,0	G Wholesale, retail trade
24,0	24,0	-	H Transportation, storage
23,2	23,4	20,0	I Accommod., food services
20,0	20,0	-	J Information, communication
17,7	16,7	20,0	K Financ., insur. activities
17,2	20,0	10,0	L Real estate activities
19,5	19,8	19,3	M Profession., techn. activ.
17,3	17,2	20,0	N Administrative services
18,1	18,1	-	O Public admin., social secur.
20,8	20,8	-	P Education
22,2	22,0	26,7	Q Health, soc. work activ.
18,7	18,7	-	R Arts, recreation
22,0	22,7	20,0	S Other service activities
30,0	-	30,0	T Activities of households
-	-	-	U Extraterritorial org. activ.
			Occupation (ISCO-88)
			1 Legislators, senior officials and managers
18,5	26,8	15,6	
19,8	20,1	20,2	2 Professionals
			3 Technicians and associate profes.
20,5	20,4	21,3	
21,2	21,3	20,0	4 Clerks
22,5	22,8	20,4	5 Workers in services and trade
			6 Skilled agricultural and fishery work.
10,0	10,0	-	
19,9	19,9	20,0	7 Craft and related trade workers
			8 Plant and machine operators and assemblers
22,9	23,4	-	
19,3	19,3	-	9 Elementary occupations
-	-	-	0 Armed forces

P13b Priemerný týždenný počet obvykle odpracovaných hodín podľa ekonomickej činnosti, zamestnania a postavenia v zamestnaní
Average hours usually worked per week by economic activity, occupation and status in employment

hodiny

Ukazovateľ	Pracujúci Employed			Práca na plný pracovný čas Full-time job		
	Spolu Total	zamestnanci	samo- zamestnaní	Spolu Total	zamestnanci	samo- zamestnaní
		Employees	Self-employment jobs		Employees	Self-employment jobs
Muži	41,2	40,1	45,6	41,9	40,9	45,8
Ekon.činnosť (SK NACE Rev.2)						
A Pôdohospodárstvo	42,0	41,5	43,9	42,3	41,9	43,9
B Ťažba a dobývanie	40,0	40,0	-	40,0	40,0	-
C Priemyselná výroba	40,5	40,0	44,9	40,7	40,2	45,0
D Dod. elektriny, plynu, pary	40,7	40,7	40,0	40,7	40,7	40,0
E Dodávka vody, odpady	35,0	34,4	43,9	39,9	39,5	43,9
F Stavebníctvo	43,8	42,0	46,2	44,0	42,1	46,3
G Veľkoobchod a maloobchod	42,3	40,6	45,7	42,9	41,1	46,5
H Doprava a skladovanie	42,3	41,7	47,1	42,5	41,8	47,1
I Ubytov. a stravov. služby	43,9	42,1	49,2	44,3	42,4	49,9
J Informácie a komunikácia	41,6	41,0	43,9	41,8	41,3	43,9
K Finanč. a poisťov. činnosti	41,3	40,3	43,6	41,5	40,7	43,6
L Čin. v obl. nehnuteľností	42,3	41,7	47,3	42,3	41,7	47,3
M Odborné, vedec. a techn. čin.	42,9	40,2	45,8	43,2	40,4	46,3
N Administratívne služby	37,4	36,8	41,1	41,9	41,8	42,1
O Verej. správa, soc. zabezp.	37,5	37,5	-	39,7	39,7	-
P Vzdelávanie	36,1	35,8	41,5	37,3	37,0	41,5
Q Zdravotníctvo, soc. pomoc	40,1	40,1	40,0	41,3	41,3	41,2
R Umenie, zábava, rekreácia	40,3	39,6	42,6	41,8	41,5	42,6
S Ostatné činnosti	41,9	40,3	44,5	41,9	40,3	44,5
T Činnosti domácností	38,0	38,0	-	38,0	38,0	-
U Čin. extrateritor. združení	44,6	44,6	-	44,6	44,6	-
Zamestnanie						
1 Zákonodarcovia, vedúci a riadiaci pracovníci	43,9	41,1	47,5	44,2	41,1	48,4
2 Vedeckí a odborní duševní prac.	40,8	39,8	44,2	41,2	40,2	44,4
3 Techn.,zdrav.,ped.prac. a v príb.obd.	41,0	40,1	45,3	41,5	40,5	45,8
4 Nižší admin.prac.(úradníci)	40,0	40,0	43,3	40,5	40,5	43,3
5 Prev.prac.v službách a obchode	41,5	41,2	43,2	41,9	41,6	43,6
6 Kvalif.rob.v poľn.,lesn. a v príb.obd.	42,9	42,1	43,6	43,6	43,5	43,6
7 Remes.a kvalif.rob.v príb.obd.	42,2	40,7	45,6	42,4	40,8	45,7
8 Obsluha strojov a zariadení	41,4	41,0	45,9	41,6	41,2	45,9
9 Pomocní a nekvalif.pracovníci	37,3	36,2	45,9	41,5	40,7	45,9
0 Príslušníci armády (profes.vojaci)	39,7	39,4	-	39,4	39,4	-

Hours

Práce na kratší pracovní čas Part-time job			Indicator
Spolu Total	zamestnanci	samo- zamestnaní	
	Employees	Self-employ- ment jobs	
19,5	19,5	19,6	Men
			Economic activity (NACE Rev.2)
17,0	17,0	-	A Agriculture
-	-	-	B Mining and quarrying
24,9	25,1	20,0	C Manufacturing
-	-	-	D Electricity, gas supply
20,4	20,4	-	E Water supply, waste
21,4	20,0	23,4	F Construction
16,3	18,5	12,1	G Wholesale, retail trade
25,7	25,7	-	H Transportation, storage
26,9	29,3	20,0	I Accommod., food services
20,0	20,0	-	J Information, communication
15,0	15,0	-	K Financ., insur. activities
-	-	-	L Real estate activities
24,3	20,0	26,3	M Profession., techn. activ.
17,4	17,3	20,0	N Administrative services
18,3	18,3	-	O Public admin., social secur.
16,3	16,3	-	P Education
20,2	18,2	26,7	Q Health, soc. work activ.
17,8	17,8	-	R Arts, recreation
-	-	-	S Other service activities
-	-	-	T Activities of households
-	-	-	U Extraterritorial org. activ.
			Occupation (ISCO-88)
17,0	-	17,0	1 Legislators, senior officials and managers
19,0	17,2	26,7	2 Professionals
19,8	19,4	21,5	3 Technicians and associate profes.
20,0	20,0	-	4 Clerks
21,8	22,1	20,0	5 Workers in services and trade
10,0	10,0	-	6 Skilled agricultural and fishery work.
21,2	21,3	20,0	7 Craft and related trade workers
23,5	24,2	-	8 Plant and machine operators and assemblers
18,9	18,9	-	9 Elementary occupations
-	-	-	0 Armed forces

**P13c Priemerný týždenný počet obvykle odpracovaných hodín
podľa ekonomickej činnosti, zamestnania a postavenia v zamestnaní**
**Average hours usually worked per week
by economic activity, occupation and status in employment**

hodiny

Ukazovateľ	Pracujúci Employed			Práca na plný pracovný čas Full-time job		
	Spolu Total	zamestnanci	samo- zamestnaní	Spolu Total	zamestnanci	samo- zamestnaní
		Employees	Self-employ- ment jobs		Employees	Self-employ- ment jobs
Ženy	38,6	38,1	43,1	39,7	39,2	43,9
Ekon.činnosť (SK NACE Rev.2)						
A Pôdohospodárstvo	39,5	39,0	45,4	40,4	40,0	45,4
B Ťažba a dobývanie	38,9	38,9	-	38,9	38,9	-
C Priemyselná výroba	39,0	39,0	41,1	39,4	39,3	42,0
D Dod. elektriny, plynu, pary	36,7	36,7	-	37,3	37,3	-
E Dodávka vody, odpady	31,9	31,9	-	39,6	39,6	-
F Stavebníctvo	36,2	36,0	39,3	38,3	37,8	48,4
G Veľkoobchod a maloobchod	39,5	39,0	43,9	40,3	39,8	44,4
H Doprava a skladovanie	39,3	39,1	55,3	39,6	39,5	55,3
I Ubytov. a stravov. služby	40,9	40,0	49,0	41,9	41,1	49,0
J Informácie a komunikácia	39,6	38,8	51,0	40,7	39,9	51,0
K Finanč. a poisťov. činnosti	38,8	38,8	38,6	39,7	39,7	39,8
L Čin. v obl. nehnuteľností	40,0	39,9	40,3	41,4	41,1	41,9
M Odborné, vedec. a techn. čin.	40,0	39,6	40,5	41,2	40,4	42,4
N Administratívne služby	33,3	32,1	41,3	38,9	38,4	41,3
O Verej. správa, soc. zabezp.	36,4	36,4	-	38,8	38,8	-
P Vzdelávanie	35,2	35,2	36,5	36,2	36,2	36,5
Q Zdravotníctvo, soc. pomoc	40,2	39,6	46,2	41,0	40,5	46,2
R Umenie, zábava, rekreácia	39,7	39,5	41,4	40,5	40,4	41,4
S Ostatné činnosti	40,5	38,1	43,0	41,5	39,3	43,6
T Činnosti domácností	45,2	50,0	44,9	45,8	50,0	45,4
U Čin. extrateritor. združení	42,5	42,5	-	42,5	42,5	-
Zamestnanie						
1 Zákonodarcovia, vedúci a riadiaci pracovníci	40,6	39,6	44,6	40,8	39,7	45,2
2 Vedeckí a odborní duševní prac.	36,9	36,3	42,2	37,6	37,0	43,2
3 Techn.,zdrav.,ped.prac. a v príb.odb.	38,6	38,4	41,2	39,3	39,0	42,0
4 Nižší admin.prac.(úradníci)	38,3	38,3	39,0	39,2	39,2	41,6
5 Prev.prac.v službách a obchode	40,5	39,7	45,0	41,4	40,7	45,4
6 Kvalif.rob.v poľn.,lesn. a v príb.odb.	43,2	42,2	47,0	43,2	42,2	47,0
7 Remes.a kvalif.rob.v príb.odb.	38,8	38,4	42,4	39,5	39,2	42,4
8 Obsluha strojov a zariadení	39,5	39,4	45,2	39,7	39,6	45,2
9 Pomocní a nekvalif.pracovníci	34,4	34,3	42,0	39,9	39,8	42,0
0 Príslušníci armády (profes.vojaci)	40,0	40,0	-	40,0	40,0	-

Hours

Práce na kratší pracovní čas Part-time job			Indicator
Spolu Total	zamestnanci	samo- zamestnaní	
	Employees	Self-employ- ment jobs	
20,6	20,7	17,5	Women
			Economic activity (NACE Rev.2)
17,5	17,5	-	A Agriculture
-	-	-	B Mining and quarrying
22,8	23,4	10,0	C Manufacturing
20,0	20,0	-	D Electricity, gas supply
20,6	20,6	-	E Water supply, waste
21,4	21,7	20,0	F Construction
23,1	23,5	11,9	G Wholesale, retail trade
22,0	22,0	-	H Transportation, storage
22,3	22,3	-	I Accommod., food services
20,0	20,0	-	J Information, communication
18,0	17,0	20,0	K Financ., insur. activities
17,2	20,0	10,0	L Real estate activities
18,3	19,7	17,2	M Profession., techn. activ.
17,1	17,1	-	N Administrative services
17,9	17,9	-	O Public admin., social secur.
21,8	21,8	-	P Education
22,7	22,7	-	Q Health, soc. work activ.
19,7	19,7	-	R Arts, recreation
22,0	22,7	20,0	S Other service activities
30,0	-	30,0	T Activities of households
-	-	-	U Extraterritorial org. activ.
			Occupation (ISCO-88)
			1 Legislators, senior officials and managers
21,3	26,8	6,0	
20,1	20,9	16,7	2 Professionals
			3 Technicians and associate profes.
20,7	20,7	21,2	
21,5	21,6	20,0	4 Clerks
22,6	22,9	20,5	5 Workers in services and trade
			6 Skilled agricultural and fishery work.
-	-	-	
18,1	18,1	-	7 Craft and related trade workers
			8 Plant and machine operators and assemblers
20,0	20,0	-	
19,6	19,6	-	9 Elementary occupations
-	-	-	0 Armed forces

**P14a Priemerný týždenný počet skutočne odpracovaných hodín
podľa ekonomickej činnosti, zamestnania a postavenia v zamestnaní**
**Average hours actually worked per week
by economic activity, occupation and status in employment**

hodiny

Ukazovateľ	Pracujúci Employed			Práca na plný pracovný čas Full-time job		
	Spolu Total	zamestnanci	samo- zamestnaní	Spolu Total	zamestnanci	samo- zamestnaní
		Employees	Self-employ- ment jobs		Employees	Self-employ- ment jobs
Pracujúci spolu	35,4	34,2	41,9	36,1	35,0	42,3
Ekon.činnosť (SK NACE Rev.2)						
A Pôdohospodárstvo	39,9	39,2	43,2	40,4	39,7	43,2
B Ťažba a dobývanie	40,1	40,1	-	40,1	40,1	-
C Priemyselná výroba	35,4	34,8	41,7	35,6	35,0	41,9
D Dod. elektriny, plynu, pary	35,2	35,4	29,1	35,3	35,5	29,1
E Dodávka vody, odpady	31,1	30,7	39,4	36,2	36,0	39,4
F Stavebníctvo	41,4	39,3	44,4	41,6	39,5	44,6
G Veľkoobchod a maloobchod	36,7	35,6	41,0	37,3	36,1	41,6
H Doprava a skladovanie	37,6	37,2	41,3	37,7	37,4	41,3
I Ubytov. a stravov. služby	39,7	38,1	48,2	40,4	38,8	48,6
J Informácie a komunikácia	35,2	34,1	41,5	35,6	34,5	41,5
K Finanč. a poisťov. činnosti	34,4	34,0	35,7	35,1	34,5	36,7
L Čin. v obl. nehnuteľností	38,7	39,2	36,9	39,4	39,7	38,1
M Odborné, vedec. a techn. čin.	35,8	33,1	39,4	36,5	33,5	40,5
N Administratívne služby	33,2	32,5	37,6	37,7	37,6	38,1
O Verej. správa, soc. zabezp.	32,4	32,4	-	34,3	34,3	-
P Vzdelávanie	20,3	20,0	33,4	20,8	20,4	33,4
Q Zdravotníctvo, soc. pomoc	36,1	35,4	42,5	36,9	36,2	42,9
R Umenie, zábava, rekreácia	34,6	33,7	39,2	35,5	34,7	39,2
S Ostatné činnosti	36,6	34,8	38,8	37,3	35,6	39,2
T Činnosti domácností	36,7	44,7	35,6	35,6	44,7	34,3
U Čin. extrateritor. združení	41,8	41,8	-	41,8	41,8	-
Zamestnanie						
1 Zákonodarcovia, vedúci a riadiaci pracovníci	38,3	35,6	43,3	38,5	35,6	44,0
2 Vedeckí a odborní duševní prac.	29,5	27,4	40,2	29,9	27,7	40,8
3 Techn.,zdrav.,ped.prac. a v príb.odb.	34,4	33,6	40,0	34,8	34,1	40,6
4 Nižší admin.prac.(úradníci)	33,8	33,8	34,3	34,4	34,3	35,8
5 Prev.prac.v službách a obchode	37,1	36,4	41,0	37,7	37,0	41,2
6 Kvalif.rob.v poľn.,lesn. a v príb.odb.	42,7	41,3	44,5	43,2	42,1	44,5
7 Remes.a kvalif.rob.v príb.odb.	38,8	36,9	43,3	39,0	37,1	43,4
8 Obsluha strojov a zariadení	36,9	36,5	41,9	37,1	36,7	41,9
9 Pomocní a nekvalif.pracovníci	32,7	31,8	43,8	36,9	36,2	43,8
0 Príslušníci armády (profes.vojaci)	36,7	36,2	-	36,2	36,2	-

Hours

Práce na kratší pracovní čas Part-time job			Indicator
Spolu Total	zamestnanci	samo- zamestnaní	
	Employees	Self-employ- ment jobs	
18,5	18,5	18,8	Employed
			Economic activity (NACE Rev.2)
17,3	17,3	-	A Agriculture
-	-	-	B Mining and quarrying
21,8	22,1	13,7	C Manufacturing
20,0	20,0	-	D Electricity, gas supply
18,4	18,4	-	E Water supply, waste
21,4	21,0	22,5	F Construction
20,3	21,4	11,8	G Wholesale, retail trade
24,0	24,0	-	H Transportation, storage
22,4	22,5	20,0	I Accommod., food services
19,4	19,4	-	J Information, communication
14,3	15,8	10,5	K Financ., insur. activities
17,2	20,0	10,0	L Real estate activities
19,1	18,7	19,3	M Profession., techn. activ.
16,3	16,2	20,0	N Administrative services
17,4	17,4	-	O Public admin., social secur.
14,5	14,5	-	P Education
20,3	20,0	26,7	Q Health, soc. work activ.
18,7	18,7	-	R Arts, recreation
18,3	17,7	20,0	S Other service activities
70,0	-	70,0	T Activities of households
-	-	-	U Extraterritorial org. activ.
			Occupation (ISCO-88)
			1 Legislators, senior officials and managers
18,3	26,8	15,3	
15,2	15,3	16,1	2 Professionals
			3 Technicians and associate profes.
19,1	18,7	21,3	
21,1	21,2	20,0	4 Clerks
21,9	21,7	28,0	5 Workers in services and trade
			6 Skilled agricultural and fishery work.
10,0	10,0	-	
16,7	16,5	20,0	7 Craft and related trade workers
			8 Plant and machine operators and assemblers
21,1	21,5	-	
17,6	17,6	-	9 Elementary occupations
-	-	-	0 Armed forces

**P14b Priemerný týždenný počet skutočne odpracovaných hodín
podľa ekonomickej činnosti, zamestnania a postavenia v zamestnaní**
**Average hours actually worked per week
by economic activity, occupation and status in employment**

hodiny

Ukazovateľ	Pracujúci Employed			Práca na plný pracovný čas Full-time job		
	Spolu Total	zamestnanci	samo- zamestnaní	Spolu Total	zamestnanci	samo- zamestnaní
		Employees	Self-employ- ment jobs		Employees	Self-employ- ment jobs
Muži	37,6	36,2	42,8	38,2	36,9	43,0
Ekon.činnosť (SK NACE Rev.2)						
A Pôdohospodárstvo	40,8	40,1	43,4	41,1	40,5	43,4
B Ťažba a dobývanie	40,1	40,1	-	40,1	40,1	-
C Priemyselná výroba	36,3	35,6	42,3	36,4	35,7	42,3
D Dod. elektriny, plynu, pary	35,9	36,2	29,1	35,9	36,2	29,1
E Dodávka vody, odpady	32,0	31,6	39,4	36,7	36,5	39,4
F Stavebníctvo	41,9	39,9	44,5	42,0	40,0	44,6
G Veľkoobchod a maloobchod	38,7	37,3	41,4	39,2	37,7	42,1
H Doprava a skladovanie	38,5	38,1	41,6	38,6	38,2	41,6
I Ubytov. a stravov. služby	41,6	39,3	48,6	41,9	39,5	49,2
J Informácie a komunikácia	36,2	35,4	40,0	36,4	35,6	40,0
K Finanč. a poisťov. činnosti	37,2	35,4	41,6	37,5	35,7	41,6
L Čin. v obl. nehnuteľností	41,3	40,7	47,3	41,3	40,7	47,3
M Odborné, vedec. a techn. čin.	36,7	32,8	40,8	36,9	33,0	41,1
N Administratívne služby	34,7	34,2	37,8	38,7	38,8	38,6
O Verej. správa, soc. zabezp.	34,1	34,1	-	36,0	36,0	-
P Vzdelávanie	22,3	21,3	37,9	22,7	21,7	37,9
Q Zdravotníctvo, soc. pomoc	34,1	34,0	34,3	35,2	35,2	35,0
R Umenie, zábava, rekreácia	35,9	35,3	38,1	37,2	36,8	38,1
S Ostatné činnosti	38,5	37,7	39,8	38,5	37,7	39,8
T Činnosti domácností	38,0	38,0	-	38,0	38,0	-
U Čin. extrateritor. združení	44,6	44,6	-	44,6	44,6	-
Zamestnanie						
1 Zákonodarcovia, vedúci a riadiaci pracovníci	39,2	35,8	43,7	39,5	35,8	44,5
2 Vedeckí a odborní duševní prac.	34,3	32,2	40,6	34,5	32,5	40,7
3 Techn.,zdrav.,ped.prac. a v príb.obd.	36,6	35,4	42,1	37,0	35,7	42,5
4 Nižší admin.prac.(úradníci)	36,0	36,0	43,3	36,5	36,4	43,3
5 Prev.prac.v službách a obchode	38,4	37,9	41,2	38,7	38,2	41,5
6 Kvalif.rob.v poľn.,lesn. a v príb.obd.	42,9	42,1	43,7	43,6	43,5	43,7
7 Remes.a kvalif.rob.v príb.obd.	39,4	37,6	43,5	39,5	37,7	43,5
8 Obsluha strojov a zariadení	38,0	37,6	41,7	38,1	37,7	41,7
9 Pomocní a nekvalif.pracovníci	34,7	33,4	44,0	38,5	37,5	44,0
0 Príslušníci armády (profes.vojaci)	36,3	35,8	-	35,8	35,8	-

Hours

Práce na kratší pracovní čas Part-time job			Indicator
Spolu Total	zamestnanci	samo- zamestnaní	
	Employees	Self-employ- ment jobs	
18,6	18,6	19,5	Men
			Economic activity (NACE Rev.2)
17,0	17,0	-	A Agriculture
-	-	-	B Mining and quarrying
24,7	24,9	20,0	C Manufacturing
-	-	-	D Electricity, gas supply
17,9	17,9	-	E Water supply, waste
21,4	20,0	23,4	F Construction
16,0	18,2	11,8	G Wholesale, retail trade
25,7	25,7	-	H Transportation, storage
26,9	29,3	20,0	I Accommod., food services
18,1	18,1	-	J Information, communication
15,0	15,0	-	K Financ., insur. activities
-	-	-	L Real estate activities
24,3	20,0	26,3	M Profession., techn. activ.
16,6	16,5	20,0	N Administrative services
17,8	17,8	-	O Public admin., social secur.
15,3	15,3	-	P Education
16,5	13,2	26,7	Q Health, soc. work activ.
17,8	17,8	-	R Arts, recreation
-	-	-	S Other service activities
-	-	-	T Activities of households
-	-	-	U Extraterritorial org. activ.
			Occupation (ISCO-88)
16,7	-	16,7	1 Legislators, senior officials and managers
18,2	16,3	26,7	2 Professionals
17,9	16,9	21,5	3 Technicians and associate profes.
20,0	20,0	-	4 Clerks
21,8	22,1	20,0	5 Workers in services and trade
10,0	10,0	-	6 Skilled agricultural and fishery work.
20,5	20,6	20,0	7 Craft and related trade workers
23,5	24,2	-	8 Plant and machine operators and assemblers
17,9	17,9	-	9 Elementary occupations
-	-	-	0 Armed forces

**P14c Priemerný týždenný počet skutočne odpracovaných hodín
podľa ekonomickej činnosti, zamestnania a postavenia v zamestnaní**
**Average hours actually worked per week
by economic activity, occupation and status in employment**

hodiny

Ukazovateľ	Pracujúci Employed			Práca na plný pracovný čas Full-time job		
	Spolu Total	zamestnanci	samo- zamestnaní	Spolu Total	zamestnanci	samo- zamestnaní
		Employees	Self-employ- ment jobs		Employees	Self-employ- ment jobs
Ženy	32,7	32,0	39,5	33,5	32,9	40,2
Ekon.činnosť (SK NACE Rev.2)						
A Pôdohospodárstvo	37,3	36,9	41,4	38,1	37,8	41,4
B Ťažba a dobývanie	40,2	40,2	-	40,2	40,2	-
C Priemyselná výroba	33,8	33,6	38,8	34,1	33,9	39,6
D Dod. elektriny, plynu, pary	32,1	32,1	-	32,5	32,5	-
E Dodávka vody, odpady	28,1	28,1	-	33,8	33,8	-
F Stavebníctvo	30,6	30,2	36,2	31,8	31,3	43,7
G Veľkoobchod a maloobchod	35,3	34,6	40,3	35,9	35,3	40,7
H Doprava a skladovanie	34,9	34,9	31,9	35,1	35,2	31,9
I Ubytov. a stravov. služby	38,5	37,4	47,7	39,4	38,4	47,7
J Informácie a komunikácia	32,7	31,4	51,0	33,5	32,1	51,0
K Finanč. a poisťov. činnosti	32,9	33,3	31,5	33,7	34,0	32,9
L Čin. v obl. nehnuteľností	36,5	37,5	34,2	37,6	38,6	35,5
M Odborné, vedec. a techn. čin.	35,2	33,3	38,1	36,1	33,9	39,8
N Administratívne služby	30,9	29,9	37,4	36,0	35,7	37,4
O Verej. správa, soc. zabezp.	30,8	30,8	-	32,6	32,6	-
P Vzdelávanie	19,9	19,7	29,4	20,3	20,1	29,4
Q Zdravotníctvo, soc. pomoc	36,4	35,6	45,4	37,2	36,4	45,4
R Umenie, zábava, rekreácia	33,5	32,7	41,4	34,1	33,3	41,4
S Ostatné činnosti	35,8	33,3	38,5	36,8	34,5	39,0
T Činnosti domácností	36,6	50,0	35,6	35,5	50,0	34,3
U Čin. extrateritor. združení	39,0	39,0	-	39,0	39,0	-
Zamestnanie						
1 Zákonodarcovia, vedúci a riadiaci pracovníci	36,6	35,3	41,7	36,8	35,4	42,2
2 Vedecí a odborní duševní prac.	26,1	24,5	39,6	26,6	24,9	40,8
3 Techn.,zdrav.,ped.prac. a v príb.odb.	33,0	32,6	36,9	33,4	33,1	37,5
4 Nižší admin.prac.(úradníci)	32,7	32,8	32,0	33,4	33,3	33,7
5 Prev.prac.v službách a obchode	36,5	35,6	40,9	37,2	36,5	41,1
6 Kvalif.rob.v poľn.,lesn. a v príb.odb.	42,2	40,2	49,8	42,2	40,2	49,8
7 Remes.a kvalif.rob.v príb.odb.	33,2	32,7	38,4	34,0	33,5	38,4
8 Obsluha strojov a zariadení	33,5	33,2	45,9	33,6	33,4	45,9
9 Pomocní a nekvalif.pracovníci	29,9	29,8	40,5	34,5	34,4	40,5
0 Príslušníci armády (profes.vojaci)	40,0	40,0	-	40,0	40,0	-

Hours

Práce na kratší pracovní čas Part-time job			Indicator
Spolu Total	zamestnanci	samo- zamestnaní	
	Employees	Self-employ- ment jobs	
18,4	18,4	18,1	Women
			Economic activity (NACE Rev.2)
17,5	17,5	-	A Agriculture
-	-	-	B Mining and quarrying
18,6	19,0	10,0	C Manufacturing
20,0	20,0	-	D Electricity, gas supply
19,6	19,6	-	E Water supply, waste
21,4	21,7	20,0	F Construction
21,8	22,2	11,9	G Wholesale, retail trade
22,0	22,0	-	H Transportation, storage
21,2	21,2	-	I Accommod., food services
20,0	20,0	-	J Information, communication
14,2	15,9	10,5	K Financ., insur. activities
17,2	20,0	10,0	L Real estate activities
17,8	18,5	17,2	M Profession., techn. activ.
16,0	16,0	-	N Administrative services
17,1	17,1	-	O Public admin., social secur.
14,4	14,4	-	P Education
21,2	21,2	-	Q Health, soc. work activ.
19,7	19,7	-	R Arts, recreation
18,3	17,7	20,0	S Other service activities
70,0	-	70,0	T Activities of households
-	-	-	U Extraterritorial org. activ.
			Occupation (ISCO-88)
			1 Legislators, senior officials and managers
21,3	26,8	6,0	
14,3	15,0	10,4	2 Professionals
			3 Technicians and associate profes.
19,5	19,3	21,2	
21,4	21,5	20,0	4 Clerks
21,9	21,7	31,1	5 Workers in services and trade
			6 Skilled agricultural and fishery work.
-	-	-	
11,2	11,2	-	7 Craft and related trade workers
			8 Plant and machine operators and assemblers
9,4	9,4	-	
17,4	17,4	-	9 Elementary occupations
-	-	-	0 Armed forces

P15 Pracujúci podľa atypických foriem práce, so zmenenou pracovnou schopnosťou a evidovaní na úrade práce
Employed by atypical work, disability and registered at employment office

v tis.

Thousands

Ukazovateľ	Spolu Total	muži Men	ženy Women	Indicator
Pracujúci	2 335,0	1 293,0	1 042,0	Employed
práca na zmeny				Shift work
áno	564,3	306,4	257,9	Yes
nie	1 405,5	716,1	689,4	No
nezistené	365,2	270,5	94,7	Not identified
večerná práca				Evening work
pravidelne	547,6	317,4	230,2	Usually
občas	263,0	192,4	70,7	Sometimes
nikdy	1 498,3	777,4	720,9	Never
nezistené	26,0	5,8	20,2	Not identified
nočná práca				Night work
pravidelne	351,6	223,6	128,0	Usually
občas	104,3	70,0	34,2	Sometimes
nikdy	1 853,0	993,5	859,6	Never
nezistené	26,0	5,8	20,2	Not identified
práca v sobotu				Saturday work
pravidelne	558,0	316,5	241,5	Usually
občas	598,7	419,8	178,9	Sometimes
nikdy	1 152,3	550,9	601,4	Never
nezistené	26,0	5,8	20,2	Not identified
práca v nedeľu				Sunday work
pravidelne	430,9	247,9	183,0	Usually
občas	288,4	198,0	90,4	Sometimes
nikdy	1 589,7	841,3	748,4	Never
nezistené	26,0	5,8	20,2	Not identified
práca vykonávaná doma				Working at home
pravidelne	66,7	35,8	30,9	Usually
občas	92,8	53,0	39,7	Sometimes
nikdy	2 149,5	1 198,3	951,1	Never
nezistené	26,0	5,8	20,2	Not identified
práca v referenčnom týždni				Working in the reference week
pracovali	2 099,8	1 200,5	899,3	Yes
nepracovali	235,2	92,5	142,8	No
práca nadčas v referenčnom týždni				Overtime hours in the reference week
1 - 4 hodiny	(2,9)	(1,4)	(1,5)	1 - 4 hours
5 - 9 hodín	8,8	7,0	(1,8)	5 - 9 hours
10 - 14 hodín	12,3	11,4	(0,9)	10 - 14 hours
15 - 19 hodín	(2,5)	(2,2)	(0,3)	15 - 19 hours
20 a viac hodín	-	-	-	20 hours and more
pracujúci so zdravotným postihnutím	25,1	14,0	11,1	Disabled employed
pracujúci evidovaní na úrade práce ako uchádzači o zamestnanie	44,2	24,1	20,1	Employed registered at public employment office as unemployed

P16 Pracujúci v ďalšom zamestnaní
Employed in additional job

v tis.

Thousands

Ukazovateľ	Spolu Total	muži Men	ženy Women	Indicator
Pracujúci	2 335,0	1 293,0	1 042,0	Employed
z toho				of which
mali aj ďalšie zamestnanie	27,4	13,9	13,5	Additional job
dôvody práce v ďalšom zamestnaní				Reasons for additional job
kratší úväzok v hlavnom zamestnaní	(0,4)	-	(0,4)	Part-time work in main job
dodatočný zárobok	19,2	9,7	9,5	Additional earning
ďalšie zamestnanie ako záľuba	6,1	(3,4)	(2,7)	Additional job is hobby
iné dôvody	(1,6)	(0,8)	(0,8)	Other reasons
vekové skupiny				Age groups
15-24 roční	(0,4)	(0,2)	(0,2)	15-24 years
25-49 roční	18,9	10,0	8,9	25-49 years
50 a viac roční	8,1	(3,7)	(4,4)	50 years and over
vzdelanie				Education
základné	(0,7)	(0,3)	(0,4)	Basic
učňovské a stredné bez maturity	(2,5)	(1,2)	(1,3)	Secondary without maturita
učňovské a stredné s maturitou ^{1/}	11,8	6,0	5,7	Secondary with maturita ^{1/}
vysokoškolské	12,5	6,5	6,0	University
postavenie v ďalšom zamestnaní				Status in additional job
zamestnanci	14,7	6,1	8,7	Employees
samozamestnaní	12,7	7,8	4,9	Self-employment jobs
sektor ekonomickej činnosti				Sector of economic activity
A Pôdohospodárstvo	(1,6)	(1,1)	(0,5)	A Agriculture
B-E Priemysel	(1,5)	(0,5)	(1,0)	B-E Industry
B-F Priemysel, stavebníctvo	(3,1)	(2,1)	(1,0)	B-F Industry, construction
G-N Trhové služby	12,4	5,3	7,1	G-N Market services
O-U Netrhové služby	10,2	5,4	4,8	O-U Non-market services
G-U Služby	22,6	10,7	11,9	G-U Services
počet hodín odpracovaných v referenč.týždni v ďalšom zam.				Actual hours worked in additional job in the reference week
do 10 hodín	10,6	5,0	5,6	Less than 10 hours
10 - 19 hodín	8,9	(4,0)	4,9	10 - 19 hours
20 a viac hodín	8,0	4,9	(3,0)	20 hours and more
ďalšie zamestnanie vykonávajú				Periodicity of additional job
pravidelne ako trvalú činnosť	21,0	10,2	10,9	Regularly as a permanent job
náhodne alebo príležitostne	6,4	(3,7)	(2,6)	Casually or seasonally
nezistené	-	-	-	Not identified

^{1/} vrátane vyššieho odborného (includes Higher professional)

P17 Pracujúci v zahraničí
Employed with workplace outside the Slovak Republic

v tis.

Ukazovateľ	Spolu Total	Kraj bydliska			
		Bratislavský	Trnavský	Trenčiansky	Nitriansky
Pracujúci	2 335,0	321,7	267,6	269,1	303,4
z toho					
v zahraničí	129,4	(3,3)	5,6	11,5	30,8
muži	92,4	(2,4)	(3,5)	8,3	20,2
ženy	37,0	(0,9)	(2,1)	(3,2)	10,7
krajina, v ktorej pracujú					
Česká republika	53,5	(0,4)	(2,1)	4,9	6,7
Veľká Británia a Severné Írsko	11,1	(0,5)	(0,5)	(1,2)	(1,4)
Maďarsko	11,6	-	-	-	11,0
Rakúsko	23,8	(1,9)	(2,4)	(2,1)	5,6
Írsko	(3,4)	-	(0,2)	(0,5)	(1,2)
Nemecko	6,1	(0,2)	(0,4)	(0,8)	(0,9)
Taliansko	(3,0)	-	-	(0,9)	-
Holandsko	5,8	-	-	-	-
Francúzsko	(1,0)	-	-	-	(0,5)
Španielsko	(1,4)	-	-	(0,2)	(0,6)
iná	8,8	(0,2)	(0,0)	(0,8)	(2,8)
vekové skupiny					
15-24 roční	18,2	(0,4)	(0,4)	(1,6)	(3,0)
25-34 roční	43,9	(0,5)	(2,1)	(4,1)	11,6
35-44 roční	28,8	(1,4)	(1,4)	(2,2)	8,3
45-54 roční	30,1	(0,7)	(1,5)	(3,0)	6,2
55 a viac roční	8,5	(0,2)	(0,2)	(0,6)	(1,7)
vzdelanie					
základné	5,1	(0,2)	(0,4)	(0,9)	(0,4)
učňovské a stredné bez maturity	58,3	(0,5)	(2,4)	4,6	12,5
učňovské a stredné s maturitou ^{1/}	57,4	(1,6)	(2,0)	5,8	16,4
vysokoškolské	8,5	(0,9)	(0,8)	(0,3)	(1,5)
ekon.činnosť (SK Nace Rev.2)					
A Poľnohospodárstvo, lesníctvo a rybolov	(2,2)	-	(0,8)	-	(0,2)
B-E Priemysel	34,4	-	(1,5)	(3,2)	13,3
F Stavebníctvo	43,4	(0,7)	(0,3)	(2,0)	6,9
G Veľkobchod a maloobchod	5,1	(0,5)	(0,3)	(0,6)	(0,3)
H Doprava a skladovanie	6,8	(0,5)	(0,4)	(1,0)	(2,9)
I Ubytovacie a stravovacie služby	11,8	(0,5)	(0,9)	(1,9)	(1,7)
J Informácie a komunikácia	(0,5)	-	-	-	-
M Odborné, vedecké a technické činnosti	(2,1)	-	(0,5)	-	(0,3)
Q Zdravotníctvo a sociálna pomoc	13,1	(0,4)	(1,0)	(1,9)	(3,4)
T Činnosti domácností ako zamestnávateľov	(4,4)	(0,2)	-	(0,3)	-
ostatné	5,5	(0,5)	-	(0,5)	(1,7)
zamestnanie					
1 Zákonodarcovia, ved.a riad.pracovníci	(2,4)	(0,7)	(0,3)	-	(0,7)
2 Vedeckí a odborní duševní pracovníci	(2,6)	-	-	-	(1,0)
3 Techn.,zdrav.,ped.prac.a v príb.odb.	9,3	(0,9)	(0,3)	(0,3)	(2,5)
4 Nižší admin.pracovníci (úradníci)	(2,6)	-	(0,5)	(0,3)	(0,2)
5 Prev.pracovníci v službách a v obchode	25,1	(0,7)	(1,4)	(3,1)	5,1
6 Kvalif.rob.v poľn.,lesn.a v príb.odb.	(0,4)	-	(0,2)	-	(0,2)
7 Remes.a kvalif.robotníci v príb.odb.	39,4	(0,5)	(0,9)	(3,8)	7,2
8 Obsluha strojov a zariadení	24,5	(0,2)	(1,0)	(1,4)	11,2
9 Pomocní a nekvalifikovaní pracovníci	22,5	(0,2)	(1,1)	(2,4)	(2,6)

^{1/} vrátane vyššieho odborného (includes Higher professional)

Thousands

Region of residence				Indicator
Žilinský	Bansko-bystrický	Prešovský	Košický	
283,8	272,8	323,4	293,2	Employed
				of which
19,2	10,1	34,2	14,7	With workplace outside the SR
15,5	5,6	28,8	8,2	Men
(3,7)	4,5	5,4	6,5	Women
				Country of place of work
13,3	(2,0)	20,6	(3,5)	Czech Republic
(0,5)	(1,1)	(1,7)	(4,3)	United Kingdom
-	(0,2)	-	(0,3)	Hungary
(2,3)	(3,0)	(2,7)	(3,7)	Austria
-	(0,3)	(1,0)	(0,3)	Ireland
(0,9)	(0,5)	(1,6)	(0,6)	Germany
(0,5)	(0,4)	(0,4)	(0,8)	Italy
-	(0,2)	4,8	(0,8)	Netherlands
(0,3)	-	(0,2)	-	France
-	(0,4)	(0,2)	-	Spain
(1,3)	(2,0)	(1,1)	(0,5)	Other
				Age groups
(2,6)	(2,4)	6,1	(1,5)	15-24 years
7,0	(2,3)	10,0	6,2	25-34 years
(3,8)	(3,0)	6,2	(2,6)	35-44 years
(4,2)	(1,9)	9,1	(3,6)	45-54 years
(1,6)	(0,5)	(2,9)	(0,8)	55 years and over
				Education
(0,9)	(0,2)	(1,7)	(0,4)	Basic
9,0	(2,9)	20,5	6,0	Secondary without maturita
7,6	6,3	10,3	7,5	Secondary with maturita ^{1/}
(1,7)	(0,6)	(1,8)	(0,8)	University
				Economic activity (NACE rev.2)
(0,2)	(0,2)	(0,5)	(0,3)	A Agriculture
4,9	(2,3)	5,7	(3,5)	B-E Industry
8,5	(0,8)	21,9	(2,3)	F Construction
(0,5)	-	(0,8)	(2,1)	G Wholesale, retail trade
(1,4)	(0,4)	(0,2)	-	H Transportation, storage
(1,0)	(1,7)	(2,1)	(2,1)	I Accommod., food services
(0,2)	(0,3)	-	-	J Information, communication
(0,5)	(0,2)	(0,3)	(0,3)	M Profession., techn. activ.
(1,9)	(2,1)	(2,2)	(0,3)	Q Health, soc. work activ.
-	(0,4)	-	(3,4)	T Activities of households
-	(1,5)	(0,7)	(0,5)	Others
				Classification of occupations (ISCO-88 Com)
(0,2)	(0,3)	(0,2)	-	1 Legislators, senior officials and managers
(0,8)	(0,6)	(0,2)	-	2 Professionals
(1,8)	(0,8)	(1,4)	(1,3)	3 Technicians and associate professionals
-	(0,5)	(0,4)	(0,8)	4 Clerks
(2,3)	(4,0)	(3,7)	4,9	5 Workers in services and trade
-	-	-	-	6 Skilled agricultural and fishery workers
7,5	(1,6)	15,3	(2,5)	7 Craft and related trade workers
(2,9)	(1,4)	(3,6)	(2,7)	8 Plant and machine operators and assemblers
(3,7)	(0,6)	9,4	(2,5)	9 Elementary occupations

N1 Nezamestnaní podľa vzdelania a veku
Unemployed by education and age

v tis.

Ukazovateľ	Spolu Total	Vekové skupiny				
		15-19	20-24	25-29	30-34	35-39
Nezamestnaní	383,3	18,3	67,6	63,4	48,8	43,0
vzdelanie						
základné	67,0	5,2	8,9	10,4	8,3	5,6
učňovské bez maturity	141,5	(4,1)	17,9	16,2	19,5	19,8
stredné bez maturity	10,5	(0,5)	(0,5)	(2,0)	(1,7)	(2,1)
učňovské s maturitou	19,6	(0,6)	4,6	(4,0)	(2,9)	(2,9)
úplné stredné všeobecné	15,1	(1,6)	(3,8)	(2,2)	(1,1)	(2,0)
úplné stredné odborné	96,3	6,4	24,1	16,8	13,6	8,4
vyššie odborné	(1,7)	-	(0,2)	-	(0,3)	(0,2)
vysokoškolské - 1. stupeň	5,6	-	(2,4)	(1,3)	-	(1,2)
vysokoškolské - 2. stupeň	25,6	-	5,3	10,6	(1,4)	(0,7)
vysokoškolské - 3. stupeň	(0,2)	-	-	-	-	-
bez školského vzdelania	(0,2)	-	-	-	-	-
Muži	209,5	10,0	42,5	40,9	26,4	17,7
vzdelanie						
základné	35,2	(2,9)	4,9	7,3	4,8	(3,1)
učňovské bez maturity	85,8	(2,6)	14,0	11,7	10,9	8,5
stredné bez maturity	5,2	(0,5)	(0,2)	(1,2)	(0,7)	(1,0)
učňovské s maturitou	12,4	(0,4)	(3,2)	(3,5)	(1,7)	(1,8)
úplné stredné všeobecné	5,7	(0,5)	(1,8)	(1,2)	(0,8)	(0,5)
úplné stredné odborné	47,6	(3,1)	14,3	10,4	6,6	(2,3)
vyššie odborné	(0,6)	-	(0,2)	-	-	-
vysokoškolské - 1. stupeň	(1,9)	-	(0,9)	(0,5)	-	(0,2)
vysokoškolské - 2. stupeň	14,6	-	(3,1)	5,0	(0,9)	(0,3)
vysokoškolské - 3. stupeň	(0,2)	-	-	-	-	-
bez školského vzdelania	(0,2)	-	-	-	-	-
Ženy	173,8	8,3	25,1	22,5	22,4	25,3
vzdelanie						
základné	31,8	(2,3)	(4,0)	(3,1)	(3,5)	(2,6)
učňovské bez maturity	55,7	(1,4)	(3,9)	4,5	8,5	11,2
stredné bez maturity	5,3	-	(0,2)	(0,8)	(1,1)	(1,2)
učňovské s maturitou	7,2	(0,2)	(1,5)	(0,5)	(1,2)	(1,1)
úplné stredné všeobecné	9,4	(1,1)	(2,0)	(0,9)	(0,3)	(1,5)
úplné stredné odborné	48,7	(3,2)	9,8	6,4	7,0	6,1
vyššie odborné	(1,0)	-	-	-	(0,3)	(0,2)
vysokoškolské - 1. stupeň	(3,7)	-	(1,5)	(0,8)	-	(1,0)
vysokoškolské - 2. stupeň	10,9	-	(2,2)	5,5	(0,5)	(0,4)
vysokoškolské - 3. stupeň	-	-	-	-	-	-
bez školského vzdelania	-	-	-	-	-	-

Thousands

Age groups						Indicator
40-44	45-49	50-54	55-59	60-64	65+	
38,5	36,6	38,2	27,2	(1,2)	(0,6)	Unemployed
						Education
7,8	5,9	8,1	6,7	-	-	Basic
18,0	16,1	17,6	11,9	(0,6)	-	Secondary vocational without maturita
(1,1)	(1,3)	(0,6)	(0,7)	-	-	Secondary education without maturita
(1,2)	(1,3)	(1,8)	(0,1)	-	(0,1)	Secondary vocational with maturita
(1,8)	(0,8)	(1,5)	(0,3)	-	-	Secondary general with maturita
6,5	9,3	6,2	4,8	(0,3)	-	Secondary specialised with maturita
-	-	(0,4)	(0,6)	-	-	Higher professional
(0,2)	(0,2)	(0,2)	-	-	-	University - Bachelor degree
(1,6)	(1,7)	(1,6)	(1,9)	(0,3)	(0,5)	University - Master degree
(0,2)	-	-	-	-	-	University - PhD. degree
-	-	(0,2)	-	-	-	Without school education
20,9	16,3	17,7	15,9	(0,9)	(0,3)	Men
						Education
4,9	(1,7)	(2,6)	(3,0)	-	-	Basic
10,8	8,9	10,0	8,0	(0,4)	-	Secondary vocational without maturita
(0,5)	(0,6)	(0,4)	(0,2)	-	-	Secondary education without maturita
(0,2)	(0,9)	(0,5)	(0,1)	-	(0,1)	Secondary vocational with maturita
(0,2)	(0,2)	(0,4)	-	-	-	Secondary general with maturita
(2,9)	(2,9)	(2,6)	(2,4)	(0,2)	-	Secondary specialised with maturita
-	-	-	(0,4)	-	-	Higher professional
(0,2)	-	-	-	-	-	University - Bachelor degree
(1,0)	(1,1)	(1,0)	(1,7)	(0,3)	(0,2)	University - Master degree
(0,2)	-	-	-	-	-	University - PhD. degree
-	-	(0,2)	-	-	-	Without school education
17,6	20,2	20,5	11,3	(0,3)	(0,3)	Women
						Education
(2,9)	(4,2)	5,6	(3,7)	-	-	Basic
7,3	7,2	7,6	(3,9)	(0,1)	-	Secondary vocational without maturita
(0,7)	(0,7)	(0,2)	(0,5)	-	-	Secondary education without maturita
(1,0)	(0,4)	(1,3)	-	-	-	Secondary vocational with maturita
(1,6)	(0,7)	(1,1)	(0,3)	-	-	Secondary general with maturita
(3,6)	6,4	(3,6)	(2,4)	(0,2)	-	Secondary specialised with maturita
-	-	(0,4)	(0,2)	-	-	Higher professional
-	(0,2)	(0,2)	-	-	-	University - Bachelor degree
(0,6)	(0,6)	(0,6)	(0,2)	-	(0,3)	University - Master degree
-	-	-	-	-	-	University - PhD. degree
-	-	-	-	-	-	Without school education

N2 Nezamestnaní podľa dôvodu ukončenia posledného zamestnania
Unemployed by reasons for leaving the last job

v tis.

Thousands

Ukazovateľ	Spolu Total	muži Men	ženy Women	Indicator
Nezamestnaní	383,3	209,5	173,8	Unemployed
nezamestnaní, ktorí mali niekedy zamestnanie	298,2	160,1	138,2	Unemployed with previous work experience
vekové skupiny				Age groups
15-19 roční	(0,8)	-	(0,8)	15-19 years
20-24 roční	26,3	16,4	9,9	20-24 years
25-29 roční	45,2	30,8	14,4	25-29 years
30-34 roční	43,4	23,8	19,7	30-34 years
35-39 roční	41,5	17,7	23,8	35-39 years
40-44 roční	37,5	20,5	17,0	40-44 years
45-49 roční	36,4	16,2	20,2	45-49 years
50-54 roční	38,2	17,7	20,5	50-54 years
55-59 roční	27,2	15,9	11,3	55-59 years
60-64 roční	(1,2)	(0,9)	(0,3)	60-64 years
65 a viac roční	(0,6)	(0,3)	(0,3)	65 years and over
vzdelanie				Education
základné	45,6	23,4	22,2	Basic
učňovské bez maturity	125,1	74,0	51,1	Secondary vocational without matura
stredné bez maturity	9,6	4,5	5,1	Secondary education without matura
učňovské s maturitou	16,7	10,4	6,3	Secondary vocational with matura
úplné stredné všeobecné	10,2	(3,6)	6,7	Secondary general with matura
úplné stredné odborné	72,2	34,3	37,8	Secondary specialised with matura
vyššie odborné	(1,5)	(0,4)	(1,0)	Higher professional
vysokoškolské - 1. stupeň	(3,1)	(1,0)	(2,2)	University - Bachelor degree
vysokoškolské - 2. stupeň	13,7	8,0	5,7	University - Master degree
vysokoškolské - 3. stupeň	(0,2)	(0,2)	-	University - PhD. degree
bez školského vzdelania	(0,2)	(0,2)	-	Without school education
dôvod ukončenia posled.zamest.				Main reason for leaving the last job
ukončenie podnikania	14,8	10,1	4,6	Stopped own business activities
ukonč.činnosti zamestnávateľa	49,0	23,9	25,2	Employer stopped activities
prepustenie pre nadbytočnosť	122,2	71,7	50,5	Dismissed due to redundancy
prepustenie z iných dôvodov	17,9	9,6	8,3	Dismissed for other reasons
ukonč.dočasného zamestnania	45,0	24,7	20,3	A job of limited duration has ended
osobné alebo rodinné dôvody	33,2	10,8	22,5	Personal reasons
zdravotné dôvody	11,4	6,8	4,6	Health reasons
štúdium	(0,5)	(0,3)	(0,2)	Education and training
odchod do dôchodku (starob.,inval.)	(3,3)	(2,1)	(1,2)	Retirement
iné dôvody	(0,9)	-	(0,9)	Other reasons
nezamestnaní, ktorí nemali ešte zamestnanie	85,1	49,4	35,6	Unemployed without work experience

**N3 Nezamestnaní podľa ekonomickej činnosti, postavenia
a typu pracovného času v poslednom zamestnaní**
Unemployed by economic activity, status and working time in the last job

v tis.

Thousands

Ukazovateľ	Spolu Total	muži Men	ženy Women	Indicator
Nezamestnaní	383,3	209,5	173,8	Unemployed
nezamestnaní, ktorí mali niekedy zamestnanie	298,2	160,1	138,2	Unemployed with previous work experience
ekon.činnosť posledného zamestnania (SK NACE Rev.2)				Economic activity of the last job (NACE Rev.2)
A Pôdohospodárstvo	11,0	8,4	(2,6)	A Agriculture
B Ťažba a dobývanie	(2,4)	(2,4)	-	B Mining and quarrying
C Priemyselná výroba	98,9	53,5	45,3	C Manufacturing
D Dod. elektriny, plynu, pary	(1,3)	(1,0)	(0,2)	D Electricity, gas supply
E Dodávka vody, odpady	(3,8)	(2,2)	(1,6)	E Water supply, waste
F Stavebníctvo	28,7	27,6	(1,0)	F Construction
G Veľkoobchod a maloobchod	32,0	11,8	20,2	G Wholesale, retail trade
H Doprava a skladovanie	11,5	8,4	(3,1)	H Transportation, storage
I Ubytov. a stravov. služby	15,7	4,6	11,1	I Accommod., food services
J Informácie a komunikácia	(2,9)	(1,3)	(1,7)	J Information, communication
K Finanč. a poisťov. činnosti	(2,7)	(0,9)	(1,8)	K Financ., insur. activities
L Čin. v obl. nehnuteľností	(0,2)	(0,2)	-	L Real estate activities
M Odborné, vedec. a techn. čin.	(1,9)	(1,0)	(0,9)	M Profession., techn. activ.
N Administratívne služby	6,9	(3,7)	(3,2)	N Administrative services
O Verej. správa, soc. zabezp.	13,6	7,5	6,1	O Public admin., social secur.
P Vzdelávanie	(4,3)	(1,2)	(3,1)	P Education
Q Zdravotníctvo, soc. pomoc	7,4	(2,2)	5,2	Q Health, soc. work activ.
R Umenie, zábava a rekreácia	(2,9)	(1,2)	(1,8)	R Arts, recreation
S Ostatné činnosti	(3,1)	(0,8)	(2,4)	S Other service activities
T Činnosti domácností	-	-	-	T Activities of households
U Čin. extrateritor. združení nezistení	-	-	-	U Extraterritorial org. activ. Not identified
postavenie v poslednom zamest. zamestnanci				Status in the last job
zamestnanci	235,7	129,7	106,0	Employees
vo verejnom sektore	37,8	18,5	19,2	Public sector
v súkromnom sektore	198,0	111,2	86,8	Private sector
samozamestnaní	15,4	10,0	5,4	Self-employment jobs
nezistení	-	-	-	Not identified
typ pracovného času v poslednom zamestnaní				Working time in the last job
plný pracovný čas	240,9	135,4	105,5	Full-time job
kratší pracovný čas	10,2	(4,3)	5,9	Part-time job
nezistení	-	-	-	Not identified
nezistení (od ukončenia posled. zamest. prešlo viac ako 8 rokov)	47,1	20,3	26,8	Not identified (includes persons who did not work more than 8 years)
nezamestnaní, ktorí nemali ešte zamestnanie	85,1	49,4	35,6	Unemployed without work experience

N4 Nezamestnaní podľa posledného zamestnania
Unemployed by occupation of the last job

v tis.

Thousands

Posledné zamestnanie	Spolu Total	muži Men	ženy Women	Classification of occupations (ISCO-88 Com)
Nezamestnaní	383,3	209,5	173,8	Unemployed
nezamestnaní, kt.mali niekedy zamestnanie	298,2	160,1	138,2	Unemployed with previous work experience
1 Zákonodarcovia, ved.a riad.pracovníci	(3,7)	(2,8)	(1,0)	1 Legislators, senior officials and managers
11 Zákonodarcovia, vyšší úradn.a vel.arm.	(0,4)	(0,4)	-	11 Legislators, senior officials
12 Vedúci a riad.prac.velkých organ.	(2,0)	(1,5)	(0,5)	12 Corporate managers
13 Vedúci a riaditelia malých podnikov	(1,3)	(0,8)	(0,5)	13 Managers of small enterprises
2 Vedeckí a odborní duševní pracovníci	8,0	5,3	(2,7)	2 Professionals
21 Vedci a odb.prac.vo fyz.a príb.vedách	(2,1)	(1,7)	(0,5)	21 Physical, mathem. and engineer. science
22 Vedci, odb.a inž.v biol.,lek.a príb.odb.	(0,5)	-	(0,5)	22 Life science and health professionals
23 Odborní pedagogickí pracovníci	(2,0)	(1,0)	(1,0)	23 Teaching professionals
24 Ostatní vedec. a odb.duševní prac.	(3,4)	(2,6)	(0,8)	24 Other professionals
3 Techn.,zdrav.,ped.prac.a v príb.odb.	24,5	10,8	13,7	3 Technicians and associate professionals
31 Technici vo fyzik.,techn.a príb.odb.	8,1	6,7	(1,4)	31 Physical and engineer. science profession.
32 Tech.prac.v obl.biol.,zdravot.a poľnoh.	(2,2)	(0,6)	(1,6)	32 Life science and health assoc. profession.
33 Pedagogickí pracovníci	(0,8)	-	(0,8)	33 Teaching associate professionals
34 Iní pomocní odborní pracovníci	13,4	(3,6)	9,9	34 Other associate professionals
4 Nižší admin.pracovníci (úradníci)	16,6	5,3	11,3	4 Clerks
41 Nižší adm.prac.(okr.úrad. v službách)	13,5	4,5	9,0	41 Office clerks
42 Úradníci v službách a obchode	(3,1)	(0,8)	(2,3)	42 Customer service clerks
5 Prev.pracovníci v službách a obchode	41,4	10,8	30,6	5 Workers in services and trade
51 Obsluhujúci pracovníci	22,5	8,6	13,9	51 Personal and protective services workers
52 Predavači, manekýni a predvádz.tov.	19,0	(2,3)	16,7	52 Models, salespersons and demonstrators
6 Kvalif.rob.v poľn.,lesn.a v príb.odb.	(1,9)	(1,3)	(0,6)	6 Skilled agricultural and fishery workers
61 Kvalif.rob.v poľn.,lesn.,ryb.,poľov.	(1,9)	(1,3)	(0,6)	61 Market-oriented skilled agricultural workers
62 Prac.získ.obživu v poľn.a ryb.(samozásob.)	-	-	-	62 Subsistence agricultural and fishery workers
7 Remes.a kvalif.robotníci v príb.odb.	48,5	36,0	12,6	7 Craft and related trade workers
71 Kval.rob.pri ťažbe surovín	17,4	17,2	(0,2)	71 Extraction and building trade workers
72 Kval.kovorob.a stroj.robotníci	15,8	13,9	(1,9)	72 Metal, machinery and related trade workers
73 Výrob. a opravári presných prístrojov	(0,9)	(0,2)	(0,7)	73 Precision, handicraft, printing workers
74 Ost.kvalifikovaní sprac.a výrobcovia	14,5	4,7	9,8	74 Other craft and related trades workers
8 Obsluha strojov a zariadení	54,2	35,5	18,7	8 Plant and machine operators and assemblers
81 Obsluha priemyselných zariadení	10,3	7,9	(2,5)	81 Stationary plant and related operators
82 Obsl. stacionár. zar. a montáž. rob.	30,8	14,8	16,0	82 Machine operators and assemblers
83 Vodiči a obsl.pojazdných stroj.zar.	13,0	12,8	(0,2)	83 Drivers and mobile plant operators
9 Pomocní a nekvalifikovaní pracovníci	50,9	30,6	20,2	9 Elementary occupations
z toho				of which
91 Pom.a nekv.pr.zamer.na predaj a sl.	15,4	5,9	9,5	91 Sales and services elementary occupations
92 Pomocní a nekv.prac.v poľnohosp.	4,5	(3,1)	(1,5)	92 Agricultural, fishery and related labourers
93 Pom.a nekv.prac.v baniach a lomoch	30,6	21,7	8,9	93 Labourers in mining, construction
0 Príslušníci armády (profesionálni vojaci)	(1,4)	(1,4)	-	0 Armed forces
nezistené (od ukončenia posledného zamestnania prešlo viac ako 8 rokov+nezist.)	47,1	20,3	26,8	Not identified (includes persons who did not work more than 8 years)
nezamest.,ktorí nemali ešte zamestnanie	85,1	49,4	35,6	Unemployed without work experience

N5 Nezamestnaní podľa spôsobu hľadania práce a typu hľadanej práce
Unemployed by methods of job seeking and type of employment sought

v tis.

Thousands

Ukazovateľ	Spolu Total	muži Men	ženy Women	Indicator
Nezamestnaní	383,3	209,5	173,8	Unemployed
nezamestnaní, ktorí hľadajú prácu	379,0	206,6	172,4	Unemployed seeking a job
spôsoby hľadania práce ^{1/}				Methods of job seeking ^{1/}
prostredníctvom úradu práce	304,1	166,5	137,6	Contacted public employment office
prostredníctvom súkrom.sprostred. práce	14,7	8,6	6,1	Contacted private employment agencies
podávanie a odpovedanie na inzeráty	78,5	46,0	32,5	Inserted or answered advertisements
sledovanie inzerátov	227,1	123,8	103,3	Studied advertisements
prostredníctvom príbuzných a známych	272,5	148,4	124,1	Asked relatives and friends
návšteva rôznych podnikov	140,3	75,4	64,9	Visiting various enterprises
hľadanie prostriedkov (priestory, zariad.) na začatie vlastného podnikania	(3,0)	(0,9)	(2,0)	Looked for land, premises or equipment
vybavovanie podnikateľského oprávnenia, licencie na začatie vlastného podnikania	(2,6)	(1,3)	(1,3)	Looked for permits, licences, financial resources
účasť na pohovore na prijatie do zam.	15,9	9,5	6,4	Took a test, interview or examination
čakanie na odpoveď na žiadosť o prijatie do zamestnania	24,0	12,0	12,0	Awaiting the results of an application for a job
čakanie na zavolanie (na ponuku) z úradu práce	27,7	15,9	11,8	Waiting for a call from a public employment office
čakanie na výsledok konkurzu do zam. vo verejnom sektore	(0,2)	-	(0,2)	Awaiting the results of a competition for recruitment to the public sector
využívanie iných spôsobov	(0,2)	-	(0,2)	Other method used
hľadajú si prácu ako				Status in employment sought
zamestnanci	318,0	174,8	143,2	Seeking job as employee
podnikatelia (spoločníci)	(0,4)	-	(0,4)	Seeking self-employment
hľadajú akúkoľvek prácu	5,5	(3,1)	(2,4)	Seeking any job
zatiaľ nie sú rozhodnutí	55,1	28,8	26,4	Not decided yet
nezistení	-	-	-	Not identified
typ pracovného času hľadanej práce				Type of employment sought
plný pracovný čas	297,7	164,0	133,7	Full-time job
z toho				of which
príjmu aj prácu na kratší pracovný čas	158,7	81,1	77,6	Also part-time job will be accepted
kratší pracovný čas	8,6	(3,4)	5,2	Part-time job
z toho				of which
príjmu aj prácu na plný pracovný čas	(2,8)	(1,3)	(1,5)	Also full-time job will be accepted
hľadajú prácu na akýkoľvek pracovný čas	67,1	36,1	31,0	Any job (no full/part-time preference)
pracovný čas si chcú určovať sami (podnik.,spoloč.)	5,5	(3,1)	(2,4)	Self-employment
nezamestnaní, ktorí si už prácu našli, nástup do 3 mesiacov	(4,3)	(2,9)	(1,4)	Unemployed who have already found a job which will start within 3 months

^{1/} možnosť uviesť viac spôsobov hľadania práce súčasne (possibility for respondent to indicate more methods at the same time)

N6 Nezamestnaní podľa trvania nezamestnanosti a veku Unemployed by duration of unemployment and age

v tis.

Ukazovateľ	Spolu Total	Vekové skupiny				
		15-19	20-24	25-29	30-34	35-39
Nezamestnaní	383,3	18,3	67,6	63,4	48,8	43,0
trvanie nezamestnanosti ^{1/}						
do 1 roka (vrátane)	146,5	13,5	29,9	27,3	17,1	12,7
do 1 mesiaca (vrátane)	25,9	5,0	7,9	5,2	(2,6)	(1,5)
viac ako 1 mes.až 3 mes.	24,3	4,5	6,0	(3,9)	(3,5)	(1,5)
viac ako 3 mes.až 6 mes.	26,8	(0,9)	(4,2)	4,9	(3,0)	(4,4)
viac ako 6 mes.až 1 rok	69,5	(3,1)	11,8	13,3	8,1	5,4
viac ako 1 rok	236,8	4,8	37,7	36,1	31,7	30,2
viac ako 1 rok až 2 roky	92,0	(2,2)	18,3	16,0	9,3	13,5
viac ako 2 roky	144,8	(2,6)	19,4	20,1	22,4	16,7
viac ako 2 roky až 4 roky	60,5	(2,0)	11,8	9,5	10,2	5,5
viac ako 4 roky	84,2	(0,6)	7,6	10,6	12,2	11,2
Muži	209,5	10,0	42,5	40,9	26,4	17,7
trvanie nezamestnanosti ^{1/}						
do 1 roka (vrátane)	79,6	7,3	16,0	15,9	10,4	4,5
do 1 mesiaca (vrátane)	13,8	(2,7)	(4,1)	(2,3)	(1,3)	(0,8)
viac ako 1 mes.až 3 mes.	12,4	(2,8)	(3,6)	(2,1)	(0,8)	(0,8)
viac ako 3 mes.až 6 mes.	14,6	(0,4)	(2,0)	(3,2)	(2,1)	(1,5)
viac ako 6 mes.až 1 rok	38,7	(1,4)	6,3	8,3	6,2	(1,5)
viac ako 1 rok	129,9	(2,7)	26,5	25,0	16,0	13,2
viac ako 1 rok až 2 roky	53,9	(1,3)	12,9	10,7	4,6	5,8
viac ako 2 roky	76,0	(1,3)	13,6	14,3	11,4	7,4
viac ako 2 roky až 4 roky	33,1	(1,0)	8,4	6,8	4,8	(2,3)
viac ako 4 roky	42,9	(0,4)	5,2	7,5	6,6	5,0
Ženy	173,8	8,3	25,1	22,5	22,4	25,3
trvanie nezamestnanosti ^{1/}						
do 1 roka (vrátane)	66,8	6,2	13,9	11,4	6,7	8,2
do 1 mesiaca (vrátane)	12,0	(2,3)	(3,7)	(2,9)	(1,3)	(0,7)
viac ako 1 mes.až 3 mes.	11,9	(1,8)	(2,4)	(1,9)	(2,7)	(0,7)
viac ako 3 mes.až 6 mes.	12,2	(0,5)	(2,2)	(1,7)	(0,9)	(2,9)
viac ako 6 mes.až 1 rok	30,8	(1,7)	5,5	5,0	(1,8)	(3,9)
viac ako 1 rok	106,9	(2,1)	11,2	11,1	15,7	17,1
viac ako 1 rok až 2 roky	38,2	(0,9)	5,4	5,3	4,7	7,7
viac ako 2 roky	68,8	(1,2)	5,9	5,8	11,0	9,3
viac ako 2 roky až 4 roky	27,5	(1,0)	(3,5)	(2,7)	5,3	(3,2)
viac ako 4 roky	41,3	(0,2)	(2,4)	(3,1)	5,6	6,2

^{1/} dĺžka trvania nezamestnanosti je definovaná ako kratšie z nasledujúcich dvoch období:
doby hľadania si zamestnania a doby od ukončenia posledného zamestnania

Thousands

Age groups						Indicator
40-44	45-49	50-54	55-59	60-64	65+	
38,5	36,6	38,2	27,2	(1,2)	(0,6)	Unemployed
						Duration of unemployment
						Less than 12 months (including)
12,1	12,6	11,7	8,9	(0,3)	(0,3)	Less than 1 month (including)
(1,0)	(1,0)	(0,8)	(0,9)	(0,2)	-	More than 1 up to 3 months
(1,3)	(1,0)	(1,3)	(0,9)	-	(0,3)	More than 3 up to 6 months
(2,7)	(3,8)	(1,8)	(1,2)	-	-	More than 6 up to 12 months
7,1	6,9	7,8	5,9	(0,2)	-	
26,5	24,0	26,4	18,3	(0,9)	(0,3)	More than 1 year
9,7	7,9	8,1	6,6	(0,4)	-	More than 1 up to 2 years
16,8	16,0	18,3	11,7	(0,4)	(0,3)	More than 2 years
6,5	5,4	5,5	(3,8)	(0,1)	(0,1)	More than 2 up to 4 years
10,3	10,6	12,8	7,9	(0,3)	(0,2)	More than 4 years
20,9	16,3	17,7	15,9	(0,9)	(0,3)	Men
						Duration of unemployment
						Less than 12 months (including)
7,0	6,3	6,4	5,3	(0,3)	(0,2)	Less than 1 month (including)
(0,6)	(0,5)	(0,6)	(0,7)	(0,2)	-	More than 1 up to 3 months
(0,5)	(0,3)	(0,8)	(0,8)	-	(0,2)	More than 3 up to 6 months
(1,6)	(1,9)	(0,8)	(1,1)	-	-	More than 6 up to 12 months
(4,2)	(3,6)	(4,2)	(2,8)	(0,2)	-	
13,9	10,1	11,3	10,6	(0,6)	(0,1)	More than 1 year
5,7	(3,6)	(4,2)	4,7	(0,3)	-	More than 1 up to 2 years
8,2	6,5	7,0	5,9	(0,3)	(0,1)	More than 2 years
(3,6)	(1,7)	(2,2)	(2,0)	(0,1)	(0,1)	More than 2 up to 4 years
4,6	4,8	4,8	(3,9)	(0,2)	-	More than 4 years
17,6	20,2	20,5	11,3	(0,3)	(0,3)	Women
						Duration of unemployment
						Less than 12 months (including)
5,1	6,3	5,3	(3,6)	-	(0,1)	Less than 1 month (including)
(0,3)	(0,5)	(0,2)	(0,2)	-	-	More than 1 up to 3 months
(0,9)	(0,7)	(0,5)	(0,2)	-	(0,1)	More than 3 up to 6 months
(1,0)	(1,9)	(1,0)	(0,1)	-	-	More than 6 up to 12 months
(2,9)	(3,2)	(3,6)	(3,1)	-	-	
12,5	13,9	15,2	7,7	(0,3)	(0,2)	More than 1 year
(4,0)	(4,3)	(3,9)	(1,9)	(0,2)	-	More than 1 up to 2 years
8,5	9,6	11,3	5,8	(0,1)	(0,2)	More than 2 years
(2,9)	(3,8)	(3,3)	(1,8)	-	-	More than 2 up to 4 years
5,7	5,8	8,0	(4,0)	(0,1)	(0,2)	More than 4 years

N7 Nezamestnaní podľa trvania nezamestnanosti a vzdelania
Unemployed by duration of unemployment and education

v tis.

Ukazovateľ	Spolu Total	Vzdelanie					
		základné	učňovské bez maturity	stredné bez maturity	učňovské s matu- ritou	úplné stredné všeobecné	úplné stredné odborné
		Basic	Secondary				
			voc.without maturita	educ.without maturita	voc.with maturita	gener.with maturita	spec.with maturita
Nezamestnaní	383,3	67,0	141,5	10,5	19,6	15,1	96,3
trvanie nezamestnanosti ^{1/}							
do 1 roka (vrátane)	146,5	13,2	46,0	4,6	9,5	6,1	44,9
do 1 mesiaca (vrátane)	25,9	(1,8)	6,3	(0,7)	(1,4)	(1,2)	7,6
viac ako 1 mes.až 3 mes.	24,3	(2,0)	5,7	(0,2)	(2,1)	(1,7)	7,7
viac ako 3 mes.až 6 mes.	26,8	(1,6)	10,9	(1,0)	(2,4)	(1,2)	8,1
viac ako 6 mes.až 1 rok	69,5	7,7	23,1	(2,7)	(3,7)	(2,1)	21,5
viac ako 1 rok	236,8	53,8	95,4	5,9	10,1	9,0	51,4
viac ako 1 rok až 2 roky	92,0	9,7	37,2	(2,6)	5,3	(4,1)	27,4
viac ako 2 roky	144,8	44,1	58,3	(3,3)	4,8	4,9	24,0
viac ako 2 roky až 4 roky	60,5	7,7	27,6	(2,1)	(3,0)	(2,9)	14,7
viac ako 4 roky	84,2	36,5	30,7	(1,2)	(1,8)	(2,0)	9,4
Muži	209,5	35,2	85,8	5,2	12,4	5,7	47,6
trvanie nezamestnanosti ^{1/}							
do 1 roka (vrátane)	79,6	5,9	28,3	(2,1)	6,6	(2,8)	22,3
do 1 mesiaca (vrátane)	13,8	(1,3)	(3,8)	(0,5)	(1,0)	(0,2)	(4,0)
viac ako 1 mes.až 3 mes.	12,4	(0,7)	(3,4)	-	(1,2)	(1,0)	(3,7)
viac ako 3 mes.až 6 mes.	14,6	(0,4)	6,7	(0,7)	(1,6)	(0,6)	(3,9)
viac ako 6 mes.až 1 rok	38,7	(3,5)	14,4	(0,9)	(2,7)	(1,0)	10,7
viac ako 1 rok	129,9	29,3	57,5	(3,1)	5,9	(3,0)	25,3
viac ako 1 rok až 2 roky	53,9	5,8	24,6	(1,5)	(3,5)	(1,9)	13,8
viac ako 2 roky	76,0	23,5	32,9	(1,6)	(2,4)	(1,0)	11,5
viac ako 2 roky až 4 roky	33,1	(3,5)	17,5	(0,8)	(1,4)	(1,0)	8,1
viac ako 4 roky	42,9	20,0	15,4	(0,8)	(1,0)	-	(3,4)
Ženy	173,8	31,8	55,7	5,3	7,2	9,4	48,7
trvanie nezamestnanosti ^{1/}							
do 1 roka (vrátane)	66,8	7,3	17,8	(2,6)	(3,0)	(3,3)	22,6
do 1 mesiaca (vrátane)	12,0	(0,5)	(2,5)	(0,3)	(0,3)	(0,9)	(3,6)
viac ako 1 mes.až 3 mes.	11,9	(1,3)	(2,4)	(0,2)	(0,9)	(0,7)	(4,0)
viac ako 3 mes.až 6 mes.	12,2	(1,2)	(4,2)	(0,3)	(0,8)	(0,6)	(4,2)
viac ako 6 mes.až 1 rok	30,8	(4,3)	8,7	(1,8)	(1,0)	(1,1)	10,8
viac ako 1 rok	106,9	24,5	37,9	(2,7)	(4,2)	6,0	26,1
viac ako 1 rok až 2 roky	38,2	(3,9)	12,6	(1,1)	(1,9)	(2,2)	13,6
viac ako 2 roky	68,8	20,6	25,4	(1,7)	(2,3)	(3,9)	12,6
viac ako 2 roky až 4 roky	27,5	(4,1)	10,1	(1,3)	(1,6)	(1,9)	6,6
viac ako 4 roky	41,3	16,4	15,3	(0,4)	(0,8)	(2,0)	6,0

^{1/} dĺžka trvania nezamestnanosti je definovaná ako kratšie z nasledujúcich dvoch období:
doby hľadania si zamestnania a doby od ukončenia posledného zamestnania

Thousands

Education					Indicator
vyššie odborné	vysokoškolské - 1.st.	vysokoškolské - 2.st.	vysokoškolské - 3.st.	bez školsk. vzdel.	
Higher professional	University			Without school education	
	Bachelor degree	Master degree	PhD. degree		
(1,7)	5,6	25,6	(0,2)	(0,2)	Unemployed
					Duration of unemployment
(0,8)	(3,0)	18,1	(0,2)	-	Less than 12 months (including)
-	(0,7)	6,1	-	-	Less than 1 month (including)
-	(0,4)	4,5	-	-	More than 1 up to 3 months
(0,4)	(0,5)	(0,8)	-	-	More than 3 up to 6 months
(0,4)	(1,5)	6,6	(0,2)	-	More than 6 up to 12 months
(0,9)	(2,6)	7,5	-	(0,2)	More than 1 year
(0,5)	(1,3)	(3,9)	-	-	More than 1 up to 2 years
(0,4)	(1,2)	(3,6)	-	(0,2)	More than 2 years
(0,2)	(0,7)	(1,8)	-	-	More than 2 up to 4 years
(0,2)	(0,5)	(1,8)	-	(0,2)	More than 4 years
(0,6)	(1,9)	14,6	(0,2)	(0,2)	Men
					Duration of unemployment
(0,4)	(1,0)	10,1	(0,2)	-	Less than 12 months (including)
-	(0,3)	(2,7)	-	-	Less than 1 month (including)
-	-	(2,5)	-	-	More than 1 up to 3 months
(0,2)	-	(0,6)	-	-	More than 3 up to 6 months
(0,2)	(0,7)	(4,3)	(0,2)	-	More than 6 up to 12 months
(0,2)	(0,9)	4,5	-	(0,2)	More than 1 year
-	(0,6)	(2,1)	-	-	More than 1 up to 2 years
(0,2)	(0,2)	(2,4)	-	(0,2)	More than 2 years
-	-	(0,8)	-	-	More than 2 up to 4 years
(0,2)	(0,2)	(1,6)	-	(0,2)	More than 4 years
(1,0)	(3,7)	10,9	-	-	Women
					Duration of unemployment
(0,4)	(2,0)	8,0	-	-	Less than 12 months (including)
-	(0,4)	(3,4)	-	-	Less than 1 month (including)
-	(0,4)	(2,0)	-	-	More than 1 up to 3 months
(0,2)	(0,5)	(0,2)	-	-	More than 3 up to 6 months
(0,2)	(0,7)	(2,3)	-	-	More than 6 up to 12 months
(0,7)	(1,7)	(3,0)	-	-	More than 1 year
(0,5)	(0,7)	(1,8)	-	-	More than 1 up to 2 years
(0,2)	(1,0)	(1,2)	-	-	More than 2 years
(0,2)	(0,7)	(1,0)	-	-	More than 2 up to 4 years
-	(0,3)	(0,2)	-	-	More than 4 years

N8 Nezamestnaní podľa trvania nezamestnanosti a krajov
Unemployed by duration of unemployment and regions

v tis.

Ukazovateľ	Spolu Total	kraj			
		Bratislavský	Trnavský	Trenčiansky	Nitriansky
Nezamestnaní	383,3	22,3	36,7	33,9	50,1
trvanie nezamestnanosti ^{1/}					
do 1 roka (vrátane)	146,5	13,7	11,9	18,2	16,9
do 1 mesiaca (vrátane)	25,9	4,5	(1,9)	(4,1)	(1,7)
viac ako 1 mes.až 3 mes.	24,3	(2,4)	(1,5)	(3,1)	(1,7)
viac ako 3 mes.až 6 mes.	26,8	(2,7)	(1,8)	(3,9)	(2,0)
viac ako 6 mes.až 1 rok	69,5	(4,2)	6,7	7,1	11,5
viac ako 1 rok	236,8	8,5	24,8	15,7	33,2
viac ako 1 rok až 2 roky	92,0	6,2	10,8	9,4	10,4
viac ako 2 roky	144,8	(2,4)	14,0	6,3	22,8
viac ako 2 roky až 4 roky	60,5	(1,3)	7,1	(3,3)	12,8
viac ako 4 roky	84,2	(1,0)	6,9	(3,0)	10,0
Muži	209,5	14,0	18,0	18,9	23,5
trvanie nezamestnanosti ^{1/}					
do 1 roka (vrátane)	79,6	8,6	4,8	9,8	8,9
do 1 mesiaca (vrátane)	13,8	(3,1)	(0,4)	(1,7)	(1,0)
viac ako 1 mes.až 3 mes.	12,4	(0,9)	(0,5)	(1,6)	(0,9)
viac ako 3 mes.až 6 mes.	14,6	(2,0)	(0,6)	(2,2)	(1,6)
viac ako 6 mes.až 1 rok	38,7	(2,6)	(3,3)	(4,4)	5,4
viac ako 1 rok	129,9	5,4	13,2	9,1	14,7
viac ako 1 rok až 2 roky	53,9	(4,4)	7,0	5,8	5,9
viac ako 2 roky	76,0	(1,0)	6,2	(3,2)	8,8
viac ako 2 roky až 4 roky	33,1	(0,5)	(3,8)	(1,9)	5,5
viac ako 4 roky	42,9	(0,5)	(2,4)	(1,3)	(3,4)
Ženy	173,8	8,3	18,7	15,0	26,5
trvanie nezamestnanosti ^{1/}					
do 1 roka (vrátane)	66,8	5,1	7,1	8,4	8,0
do 1 mesiaca (vrátane)	12,0	(1,4)	(1,5)	(2,4)	(0,7)
viac ako 1 mes.až 3 mes.	11,9	(1,5)	(1,0)	(1,5)	(0,9)
viac ako 3 mes.až 6 mes.	12,2	(0,7)	(1,2)	(1,7)	(0,3)
viac ako 6 mes.až 1 rok	30,8	(1,5)	(3,4)	(2,7)	6,1
viac ako 1 rok	106,9	(3,2)	11,6	6,6	18,5
viac ako 1 rok až 2 roky	38,2	(1,8)	(3,9)	(3,6)	4,5
viac ako 2 roky	68,8	(1,4)	7,7	(3,1)	14,0
viac ako 2 roky až 4 roky	27,5	(0,9)	(3,2)	(1,4)	7,4
viac ako 4 roky	41,3	(0,5)	4,5	(1,7)	6,6

^{1/} dĺžka trvania nezamestnanosti je definovaná ako kratšie z nasledujúcich dvoch období:
doby hľadania si zamestnania a doby od ukončenia posledného zamestnania

Thousands

Region				Indicator
Žilinský	Banskobystrický	Prešovský	Košický	
50,6	57,3	68,8	63,7	Unemployed
				Duration of unemployment
22,3	21,6	27,1	14,8	Less than 12 months (including)
(2,6)	(3,4)	5,4	(2,3)	Less than 1 month (including)
4,9	(2,8)	4,9	(3,1)	More than 1 up to 3 months
5,0	5,5	(3,6)	(2,3)	More than 3 up to 6 months
9,9	10,0	13,2	7,1	More than 6 up to 12 months
28,3	35,6	41,7	48,9	More than 1 year
12,3	11,6	17,8	13,5	More than 1 up to 2 years
15,9	24,1	23,9	35,4	More than 2 years
7,5	9,1	10,1	9,3	More than 2 up to 4 years
8,5	14,9	13,8	26,1	More than 4 years
28,9	30,6	35,1	40,5	Men
				Duration of unemployment
12,7	11,6	13,6	9,7	Less than 12 months (including)
(1,4)	(1,7)	(2,9)	(1,6)	Less than 1 month (including)
(2,4)	(1,9)	(2,4)	(2,0)	More than 1 up to 3 months
(2,6)	(3,1)	(1,2)	(1,3)	More than 3 up to 6 months
6,3	4,9	7,1	4,8	More than 6 up to 12 months
16,2	19,1	21,5	30,8	More than 1 year
6,5	6,7	8,7	8,9	More than 1 up to 2 years
9,7	12,4	12,8	21,9	More than 2 years
5,0	4,7	5,6	6,1	More than 2 up to 4 years
4,7	7,7	7,2	15,8	More than 4 years
21,7	26,6	33,7	23,3	Women
				Duration of unemployment
9,6	10,0	13,5	5,1	Less than 12 months (including)
(1,2)	(1,7)	(2,4)	(0,7)	Less than 1 month (including)
(2,5)	(0,8)	(2,5)	(1,1)	More than 1 up to 3 months
(2,4)	(2,4)	(2,5)	(1,0)	More than 3 up to 6 months
(3,5)	5,1	6,1	(2,3)	More than 6 up to 12 months
12,1	16,6	20,2	18,2	More than 1 year
5,8	4,9	9,1	4,6	More than 1 up to 2 years
6,3	11,7	11,1	13,5	More than 2 years
(2,5)	(4,4)	4,5	(3,2)	More than 2 up to 4 years
(3,7)	7,3	6,6	10,3	More than 4 years

N9 Nezamestnaní podľa odboru vzdelania, predchádzajúcej aktivity, ochoty sa rekvalifikovať a evidencie na úrade práce
Unemployed by field of education, situation before unemployment, willingness for retraining and registration at the public employment office

v tis.

Thousands

Ukazovateľ	Spolu Total	muži Men	ženy Women	Indicator
Nezamestnaní	383,3	209,5	173,8	Unemployed
odbor vzdelania				Field of education
všeobecné programy	79,9	38,6	41,3	General programmes
pedagogika a vzdelávanie	5,3	(1,1)	(4,2)	Teacher training and education science
humanitné vedy a umenie	(4,1)	(1,9)	(2,2)	Humanities, languages and arts
spoločenské vedy, ekonomika a právo	47,1	7,2	39,9	Social sciences, business and law
prírodné vedy a informatika	7,5	(3,6)	(3,9)	Science, mathematics and computing
technika, spracovateľstvo, stavebn.	172,9	125,1	47,8	Engineering, manufacturing and construct.
poľnohospodárstvo a veterinárstvo	21,1	13,2	7,9	Agriculture and veterinary
zdravotníctvo a sociálna starostlivosť	6,4	(1,2)	5,2	Health and welfare
služby	36,5	15,0	21,4	Services
odbor inde nezaradený	-	-	-	Unknown
nezistené	(2,5)	(2,5)	(0,0)	Not identified
čo robili predtým ako sa stali nezamestnanými				Situation immediately before start of unemployment
pracovali	277,5	158,0	119,5	Person in employment
z toho				of which
v zahraničí	27,7	19,6	8,1	With workplace outside the SR
pripravovali sa na povolanie v škole alebo v učilišti	75,6	47,5	28,1	Person in formal education
boli v domácnosti	14,1	(2,4)	11,7	Domestic and family responsibilities
boli na materskej al. rodičovskej dov.	12,4	-	12,4	Maternity or paternal leave
boli v dôchodku (starobnom, invalidnom)	(2,8)	(1,2)	(1,6)	Retirement
robili niečo iné	(0,9)	(0,4)	(0,5)	Other
ochota rekvalifikovať sa				Willingness for retraining
sú ochotní rekvalifikovať sa	161,6	84,3	77,3	Willing to retrain
vekové skupiny				Age groups
15-24 roční	46,0	26,3	19,8	15-24 years
25-49 roční	97,3	49,4	47,9	25-49 years
50 a viac roční	18,3	8,7	9,7	50 years and over
vzdelanie				Education
základné	23,0	14,3	8,7	Basic
učňovské a stredné bez maturity	58,2	32,4	25,8	Secondary without matura
učňovské a stredné s maturitou ^{1/}	68,4	30,5	38,0	Secondary with matura ^{1/}
vysokoškolské	11,8	7,0	4,8	University
nie sú ochotní rekvalifikovať sa	89,5	51,9	37,6	Not willing to retrain
nie sú rozhodnutí	127,8	70,4	57,4	Not decided
nezistené	(4,3)	(2,9)	(1,4)	Not identified
sú evidovaní na úrade práce ako uchádzači o zamestnanie	327,8	178,4	149,5	Registered at public employment office
osoby so zdravotným postihnutím	10,6	6,6	(4,0)	Disabled unemployed

^{1/} vrátane vyššieho odborného (includes Higher professional)

NF1 Obyvateľstvo 15+ v neformálnom vzdelávaní podľa veku a postavenia na trhu práce ^{1/}
Population 15 years and over in non-formal education by age and labour status ^{1/}

v tis.

Thousands

Ukazovateľ	Neformálne vzdelávanie Non-formal education				Indikator
	Obyvateľstvo 15+ Population 15+	Pracujúci Employed	Nezamestnaní Unemployed	Ekon. neaktívni Econom. inactive	
Spolu	35,8	30,2	(1,6)	(4,0)	Total
15-19 roční	(2,4)	(0,2)	-	(2,1)	15-19 years
20-24 roční	(3,6)	(2,8)	(0,2)	(0,6)	20-24 years
25-29 roční	5,7	5,2	(0,5)	-	25-29 years
30-34 roční	4,8	(4,2)	-	(0,6)	30-34 years
35-39 roční	4,5	(4,1)	(0,2)	(0,2)	35-39 years
40-44 roční	(4,4)	(3,6)	(0,7)	-	40-44 years
45-49 roční	(3,1)	(3,1)	-	-	45-49 years
50-54 roční	(4,1)	(4,1)	-	-	50-54 years
55-59 roční	(2,3)	(2,3)	-	-	55-59 years
60-64 roční	(0,5)	(0,3)	-	(0,2)	60-64 years
65 a viac roční	(0,5)	(0,2)	-	(0,3)	65 years and over
Muži	18,2	16,9	(0,5)	(0,8)	Men
15-19 roční	(0,8)	-	-	(0,8)	15-19 years
20-24 roční	(2,7)	(2,5)	(0,2)	-	20-24 years
25-29 roční	(2,5)	(2,5)	-	-	25-29 years
30-34 roční	(3,1)	(3,1)	-	-	30-34 years
35-39 roční	(2,4)	(2,4)	-	-	35-39 years
40-44 roční	(2,1)	(1,8)	(0,3)	-	40-44 years
45-49 roční	(1,2)	(1,2)	-	-	45-49 years
50-54 roční	(2,1)	(2,1)	-	-	50-54 years
55-59 roční	(0,9)	(0,9)	-	-	55-59 years
60-64 roční	(0,2)	(0,2)	-	-	60-64 years
65 a viac roční	(0,2)	(0,2)	-	-	65 years and over
Ženy	17,6	13,3	(1,2)	(3,2)	Women
15-19 roční	(1,5)	(0,2)	-	(1,3)	15-19 years
20-24 roční	(0,9)	(0,3)	-	(0,6)	20-24 years
25-29 roční	(3,2)	(2,7)	(0,5)	-	25-29 years
30-34 roční	(1,7)	(1,1)	-	(0,6)	30-34 years
35-39 roční	(2,2)	(1,7)	(0,2)	(0,2)	35-39 years
40-44 roční	(2,2)	(1,8)	(0,4)	-	40-44 years
45-49 roční	(1,9)	(1,9)	-	-	45-49 years
50-54 roční	(2,0)	(2,0)	-	-	50-54 years
55-59 roční	(1,3)	(1,3)	-	-	55-59 years
60-64 roční	(0,3)	(0,2)	-	(0,2)	60-64 years
65 a viac roční	(0,3)	-	-	(0,3)	65 years and over

^{1/} počet obyvateľov použitý vo VZPS - stav k 1.1.2010Population used in LFS - data on population as of the 1st January 2010

NF2 Obyvateľstvo 15+ v neformálnom vzdelávaní podľa vzdelania a postavenia na trhu práce ^{1/}
Population 15 years and over in non-formal education by education and labour status ^{1/}

v tis.

Thousands

Ukazovateľ	Neformálne vzdelávanie				Indicator
	Non-formal education				
	Obyvateľstvo 15+ Population 15+	Pracujúci Employed	Nezamestnaní Unemployed	Ekonomicky neaktívni Econom. inactive	
Spolu	35,8	30,2	(1,6)	(4,0)	Total
vzdelanie					Education
základné	(1,7)	-	-	(1,7)	Basic
učňovské bez maturity	(2,9)	(2,9)	-	-	Second.vocational without maturita
stredné bez maturity	(0,3)	(0,3)	-	-	Second.education without maturita
učňovské s maturitou	(0,2)	-	(0,2)	-	Second.vocational with maturita
úplné stredné s maturitou	(1,7)	(1,0)	(0,2)	(0,4)	Second.general with maturita
úplné stredné odborné	12,1	10,8	(0,4)	(0,9)	Second.specialised with maturita
vyššie odborné	(0,4)	(0,4)	-	-	Higher professional
vysokoškolské - 1. stupeň	(1,2)	(1,0)	-	(0,2)	University - Bachelor degree
vysokoškolské - 2. stupeň	14,9	13,3	(0,8)	(0,8)	University - Master degree
vysokoškolské - 3. stupeň	(0,4)	(0,4)	-	-	University - PhD. degree
bez školského vzdelania	-	-	-	-	Without school education
Muži	18,2	16,9	(0,5)	(0,8)	Men
vzdelanie					Education
základné	(0,8)	-	-	(0,8)	Basic
učňovské bez maturity	(2,6)	(2,6)	-	-	Second.vocational without maturita
stredné bez maturity	(0,3)	(0,3)	-	-	Second.education without maturita
učňovské s maturitou	-	-	-	-	Second.vocational with maturita
úplné stredné s maturitou	(0,2)	(0,2)	-	-	Second.general with maturita
úplné stredné odborné	7,2	7,0	(0,2)	-	Second.specialised with maturita
vyššie odborné	(0,4)	(0,4)	-	-	Higher professional
vysokoškolské - 1. stupeň	(0,3)	(0,3)	-	-	University - Bachelor degree
vysokoškolské - 2. stupeň	6,0	5,7	(0,3)	-	University - Master degree
vysokoškolské - 3. stupeň	(0,4)	(0,4)	-	-	University - PhD. degree
bez školského vzdelania	-	-	-	-	Without school education
Ženy	17,6	13,3	(1,2)	(3,2)	Women
vzdelanie					Education
základné	(0,8)	-	-	(0,8)	Basic
učňovské bez maturity	(0,4)	(0,4)	-	-	Second.vocational without maturita
stredné bez maturity	-	-	-	-	Second.education without maturita
učňovské s maturitou	(0,2)	-	(0,2)	-	Second.vocational with maturita
úplné stredné s maturitou	(1,5)	(0,8)	(0,2)	(0,4)	Second.general with maturita
úplné stredné odborné	4,9	(3,8)	(0,2)	(0,9)	Second.specialised with maturita
vyššie odborné	-	-	-	-	Higher professional
vysokoškolské - 1. stupeň	(0,9)	(0,8)	-	(0,2)	University - Bachelor degree
vysokoškolské - 2. stupeň	8,9	7,5	(0,5)	(0,8)	University - Master degree
vysokoškolské - 3. stupeň	-	-	-	-	University - PhD. degree
bez školského vzdelania	-	-	-	-	Without school education

^{1/} počet obyvateľov použitý vo VZPS - stav k 1.1.2010Population used in LFS - data on population as of the 1st January 2010

NF3 Obyvateľstvo 15+ v neformálnom vzdelávaní podľa oblasti neformálneho vzdelávania a postavenia na trhu práce ^{1/}
Population 15 years and over in non-formal education by field of non-formal education and labour status ^{1/}

v tis.

Thousands

Ukazovateľ	Neformálne vzdelávanie Non-formal education				Indicator
	Obyvateľstvo 15+ Population 15+	Pracujúci Employed	Nezamest- naní Unemployed	Ekonomicky neaktívni Economic. inactive	
Spolu	35,8	30,2	(1,6)	(4,0)	Total
oblasť neformálneho vzdelávania					Field of non-formal education
všeobecné programy	-	-	-	-	General programmes
pedagogika a vzdelávanie	(0,2)	(0,2)	-	-	Teacher training and education science
humanitné vedy a umenie	15,1	10,8	(1,0)	(3,3)	Humanities, languages and arts
z toho					of which
cudzie jazyky	14,2	10,6	(1,0)	(2,6)	Foreign languages
spoločenské vedy, ekonomika a právo	4,8	(4,3)	(0,5)	-	Social sciences, business and law
prírodné vedy a informatika	(1,4)	(1,4)	-	-	Science, mathematics and computing
z toho					of which
informatika	(1,2)	(1,2)	-	-	Computing
technika, spracovateľstvo, stavebn.	(2,0)	(2,0)	-	-	Engineering, manufacturing and construct.
poľnohospodárstvo a veterinárstvo	-	-	-	-	Agriculture and veterinary
zdravotníctvo a sociálna starostlivosť	(3,0)	(2,7)	(0,2)	-	Health and welfare
služby	9,3	8,6	-	(0,7)	Services
odbor inde nezaradený	-	-	-	-	Unknown
Muži	18,2	16,9	(0,5)	(0,8)	Men
oblasť neformálneho vzdelávania					Field of non-formal education
všeobecné programy	-	-	-	-	General programmes
pedagogika a vzdelávanie	-	-	-	-	Teacher training and education science
humanitné vedy a umenie	6,7	6,1	(0,3)	(0,4)	Humanities, languages and arts
z toho					of which
cudzie jazyky	6,5	6,1	(0,3)	(0,2)	Foreign languages
spoločenské vedy, ekonomika a právo	(1,2)	(1,0)	(0,2)	-	Social sciences, business and law
prírodné vedy a informatika	(0,4)	(0,4)	-	-	Science, mathematics and computing
z toho					of which
informatika	(0,4)	(0,4)	-	-	Computing
technika, spracovateľstvo, stavebn.	(1,4)	(1,4)	-	-	Engineering, manufacturing and construct.
poľnohospodárstvo a veterinárstvo	-	-	-	-	Agriculture and veterinary
zdravotníctvo a sociálna starostlivosť	(0,4)	(0,4)	-	-	Health and welfare
služby	8,0	7,5	-	(0,4)	Services
odbor inde nezaradený	-	-	-	-	Unknown
Ženy	17,6	13,3	(1,2)	(3,2)	Women
oblasť neformálneho vzdelávania					Field of non-formal education
všeobecné programy	-	-	-	-	General programmes
pedagogika a vzdelávanie	(0,2)	(0,2)	-	-	Teacher training and education science
humanitné vedy a umenie	8,4	4,8	(0,7)	(2,9)	Humanities, languages and arts
z toho					of which
cudzie jazyky	7,7	4,5	(0,7)	(2,4)	Foreign languages
spoločenské vedy, ekonomika a právo	(3,6)	(3,3)	(0,2)	-	Social sciences, business and law
prírodné vedy a informatika	(1,0)	(1,0)	-	-	Science, mathematics and computing
z toho					of which
informatika	(0,8)	(0,8)	-	-	Computing
technika, spracovateľstvo, stavebn.	(0,6)	(0,6)	-	-	Engineering, manufacturing and construct.
poľnohospodárstvo a veterinárstvo	-	-	-	-	Agriculture and veterinary
zdravotníctvo a sociálna starostlivosť	(2,6)	(2,3)	(0,2)	-	Health and welfare
služby	(1,3)	(1,1)	-	(0,2)	Services
odbor inde nezaradený	-	-	-	-	Unknown

^{1/} počet obyvateľov použitý vo VZPS - stav k 1.1.2010Population used in LFS - data on population as of the 1st January 2010

SOCR Sezónne očistené časové rady
Seasonally adjusted time series

v tis. / Thousands

Obdobie	Ekonomicky aktívni Econom. active population		Pracujúci Employed		Nezamestnaní Unemployed	
	Sezónne neočistení	Sezónne očistení	Sezónne neočistení	Sezónne očistení	Sezónne neočistení	Sezónne očistení
	Not season. adjusted	Seasonally adjusted	Not season. adjusted	Seasonally adjusted	Not season. adjusted	Seasonally adjusted
1. štvrťrok 2000	2 610,3	2 611,8	2 094,6	2 113,4	494,2	477,3
2. štvrťrok 2000	2 595,7	2 604,4	2 083,5	2 091,0	490,7	488,5
3. štvrťrok 2000	2 611,6	2 604,5	2 106,3	2 092,4	484,2	488,7
4. štvrťrok 2000	2 615,2	2 612,1	2 122,3	2 110,0	471,8	485,6
1. štvrťrok 2001	2 646,8	2 648,7	2 101,1	2 119,9	521,9	505,1
2. štvrťrok 2001	2 651,1	2 659,5	2 118,0	2 125,7	509,3	508,6
3. štvrťrok 2001	2 660,1	2 652,2	2 136,6	2 122,4	505,6	510,0
4. štvrťrok 2001	2 652,0	2 648,3	2 139,0	2 126,6	495,1	506,3
1. štvrťrok 2002	2 627,9	2 631,1	2 104,6	2 123,5	508,9	492,3
2. štvrťrok 2002	2 614,5	2 623,5	2 114,2	2 121,8	486,0	487,9
3. štvrťrok 2002	2 632,7	2 624,2	2 138,4	2 124,3	479,9	485,0
4. štvrťrok 2002	2 637,8	2 633,6	2 150,6	2 138,2	472,8	481,5
1. štvrťrok 2003	2 624,0	2 628,1	2 130,8	2 149,9	482,7	465,5
2. štvrťrok 2003	2 627,4	2 636,6	2 170,1	2 178,0	446,8	450,0
3. štvrťrok 2003	2 646,3	2 636,9	2 186,7	2 172,2	449,0	455,8
4. štvrťrok 2003	2 639,3	2 634,8	2 170,6	2 158,1	458,2	466,3
1. štvrťrok 2004	2 649,0	2 653,9	2 128,8	2 147,9	511,5	494,1
2. štvrťrok 2004	2 650,0	2 659,6	2 151,9	2 159,7	489,4	491,8
3. štvrťrok 2004	2 674,2	2 663,9	2 200,9	2 186,3	466,9	472,8
4. štvrťrok 2004	2 661,3	2 656,0	2 199,8	2 187,1	455,1	462,1
1. štvrťrok 2005	2 643,0	2 648,9	2 177,4	2 196,9	461,9	447,3
2. štvrťrok 2005	2 624,6	2 634,8	2 196,8	2 204,8	425,3	428,7
3. štvrťrok 2005	2 652,3	2 641,6	2 235,7	2 220,8	415,0	419,2
4. štvrťrok 2005	2 662,9	2 656,9	2 254,7	2 241,7	407,6	412,7
1. štvrťrok 2006	2 653,3	2 660,3	2 257,5	2 277,7	395,8	384,0
2. štvrťrok 2006	2 651,7	2 661,9	2 294,6	2 302,8	357,1	360,3
3. štvrťrok 2006	2 662,3	2 650,7	2 320,8	2 305,3	341,6	343,9
4. štvrťrok 2006	2 651,7	2 645,5	2 332,7	2 319,2	319,0	324,5
1. štvrťrok 2007	2 629,7	2 638,1	2 326,6	2 347,5	303,0	293,6
2. štvrťrok 2007	2 628,9	2 639,1	2 337,7	2 346,1	291,2	293,2
3. štvrťrok 2007	2 664,4	2 651,8	2 366,5	2 350,8	297,9	299,6
4. štvrťrok 2007	2 673,6	2 667,1	2 398,3	2 384,4	275,3	281,7
1. štvrťrok 2008	2 671,8	2 681,3	2 391,3	2 412,7	280,5	270,4
2. štvrťrok 2008	2 675,6	2 685,5	2 404,8	2 413,5	270,8	271,2
3. štvrťrok 2008	2 717,0	2 703,5	2 472,9	2 456,5	244,1	247,3
4. štvrťrok 2008	2 700,4	2 693,9	2 466,0	2 451,8	234,4	242,0
1. štvrťrok 2009	2 669,2	2 679,8	2 388,2	2 409,6	281,0	270,2
2. štvrťrok 2009	2 680,6	2 690,1	2 378,5	2 387,1	302,1	303,2
3. štvrťrok 2009	2 705,8	2 692,1	2 366,9	2 351,2	339,0	343,2
4. štvrťrok 2009	2 704,3	2 697,8	2 329,6	2 316,2	374,6	380,1
1. štvrťrok 2010	2 690,2	2 701,2	2 283,1	2 303,6	407,1	394,1
2. štvrťrok 2010	2 700,8	2 709,8	2 312,5	2 320,9	388,3	390,2
3. štvrťrok 2010	2 718,3	2 704,5	2 335,0	2 319,5	383,3	389,0

v % / per cent

Miera ekonom. aktivity 15+		Miera zamest. 15-64		Miera nezamestnanosti		Period
Economic activity rate 15+		Employment rate 15-64		Unemployment rate		
Sezónne neočistení	Sezónne očistení	Sezónne neočistení	Sezónne očistení	Sezónne neočistení	Sezónne očistení	
Not season. adjusted	Seasonally adjusted	Not season. adjusted	Seasonally adjusted	Not season. adjusted	Seasonally adjusted	
60,3	60,5	56,2	56,8	18,9	18,3	1 st quarter 2000
60,0	60,2	56,0	56,2	18,9	18,7	2 nd quarter 2000
60,3	60,1	56,6	56,2	18,5	18,7	3 rd quarter 2000
60,4	60,2	57,0	56,6	18,0	18,6	4 th quarter 2000
60,6	60,8	55,9	56,5	19,7	19,1	1 st quarter 2001
60,7	60,9	56,4	56,6	19,2	19,1	2 nd quarter 2001
60,9	60,7	56,9	56,5	19,0	19,2	3 rd quarter 2001
60,7	60,6	56,9	56,6	18,7	19,1	4 th quarter 2001
60,2	60,3	56,0	56,6	19,4	18,7	1 st quarter 2002
59,9	60,1	56,3	56,5	18,6	18,6	2 nd quarter 2002
60,3	60,1	57,0	56,6	18,2	18,5	3 rd quarter 2002
60,4	60,3	57,3	56,9	17,9	18,3	4 th quarter 2002
60,1	60,3	56,7	57,3	18,4	17,7	1 st quarter 2003
60,2	60,4	57,7	57,9	17,0	17,1	2 nd quarter 2003
60,6	60,4	58,2	57,8	17,0	17,3	3 rd quarter 2003
60,4	60,3	57,7	57,3	17,4	17,7	4 th quarter 2003
60,1	60,3	56,0	56,5	19,3	18,6	1 st quarter 2004
60,2	60,4	56,6	56,8	18,5	18,5	2 nd quarter 2004
60,3	60,1	57,5	57,1	17,5	17,8	3 rd quarter 2004
60,0	59,8	57,4	57,1	17,1	17,4	4 th quarter 2004
59,6	59,7	56,8	57,4	17,5	16,9	1 st quarter 2005
59,2	59,4	57,4	57,6	16,2	16,3	2 nd quarter 2005
59,4	59,2	58,0	57,7	15,6	15,9	3 rd quarter 2005
59,6	59,5	58,5	58,1	15,3	15,5	4 th quarter 2005
59,0	59,2	58,3	58,8	14,9	14,5	1 st quarter 2006
59,0	59,2	59,2	59,4	13,5	13,5	2 nd quarter 2006
59,2	59,0	59,9	59,6	12,8	13,0	3 rd quarter 2006
59,0	58,8	60,2	59,8	12,0	12,3	4 th quarter 2006
58,5	58,7	60,1	60,6	11,5	11,2	1 st quarter 2007
58,5	58,7	60,4	60,5	11,1	11,1	2 nd quarter 2007
58,9	58,7	60,7	60,4	11,2	11,3	3 rd quarter 2007
59,1	58,9	61,5	61,2	10,3	10,6	4 th quarter 2007
59,1	59,2	61,3	61,9	10,5	10,1	1 st quarter 2008
59,2	59,4	61,7	61,9	10,1	10,1	2 nd quarter 2008
59,8	59,6	63,1	62,8	9,0	9,2	3 rd quarter 2008
59,4	59,2	62,9	62,6	8,7	9,0	4 th quarter 2008
58,7	58,9	60,9	61,4	10,5	10,1	1 st quarter 2009
58,6	58,8	60,4	60,6	11,3	11,3	2 nd quarter 2009
59,1	58,9	60,1	59,7	12,5	12,7	3 rd quarter 2009
59,1	58,9	59,1	58,8	13,9	14,1	4 th quarter 2009
58,8	58,9	58,0	58,5	15,1	14,6	1 st quarter 2010
58,8	59,0	58,6	58,8	14,4	14,4	2 nd quarter 2010
59,2	59,0	59,2	58,8	14,1	14,4	3 rd quarter 2010

G1 Miera ekonomickej aktivity
Economic activity rate

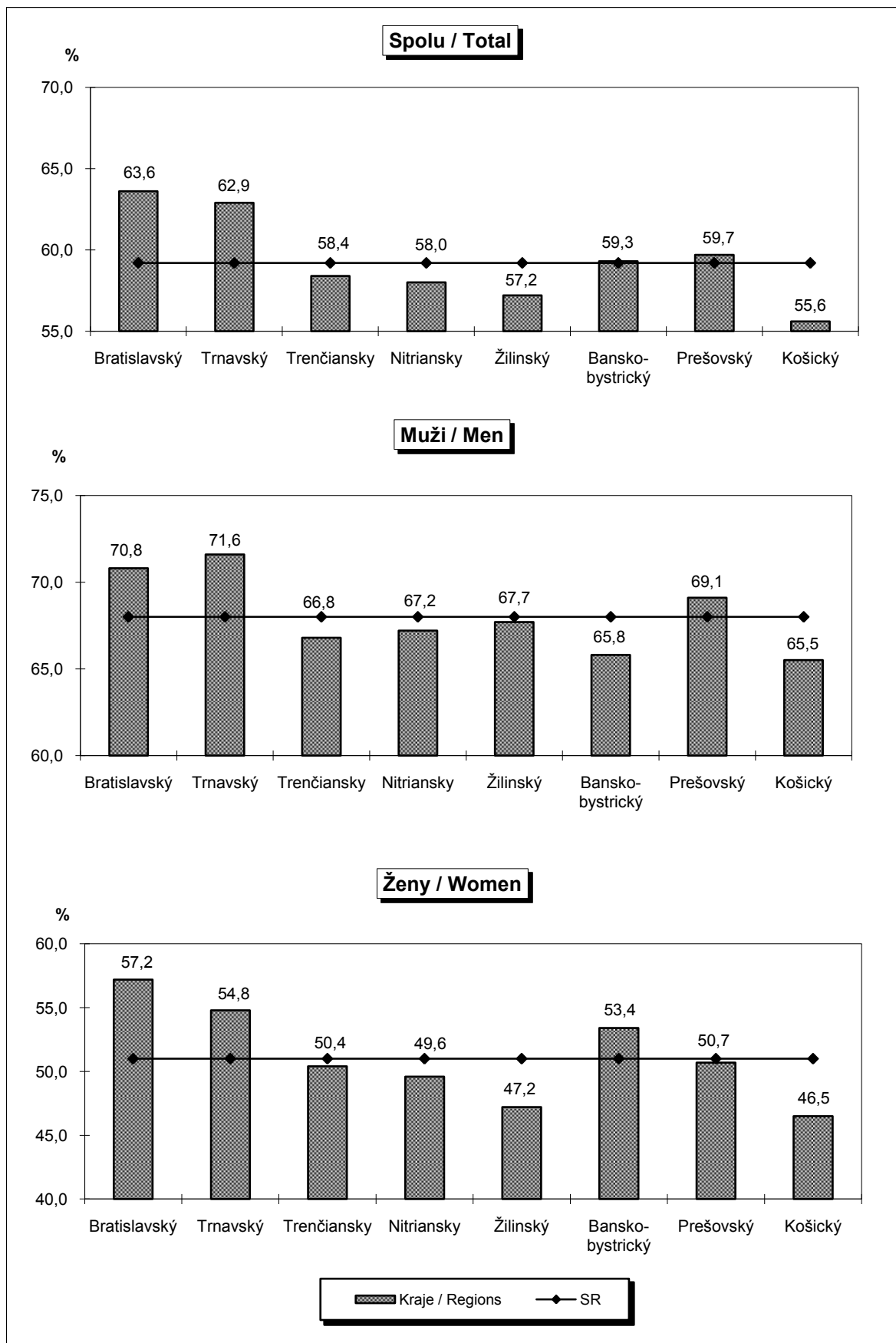

G2 Miera zamestnanosti 20-64
Employment rate 20-64

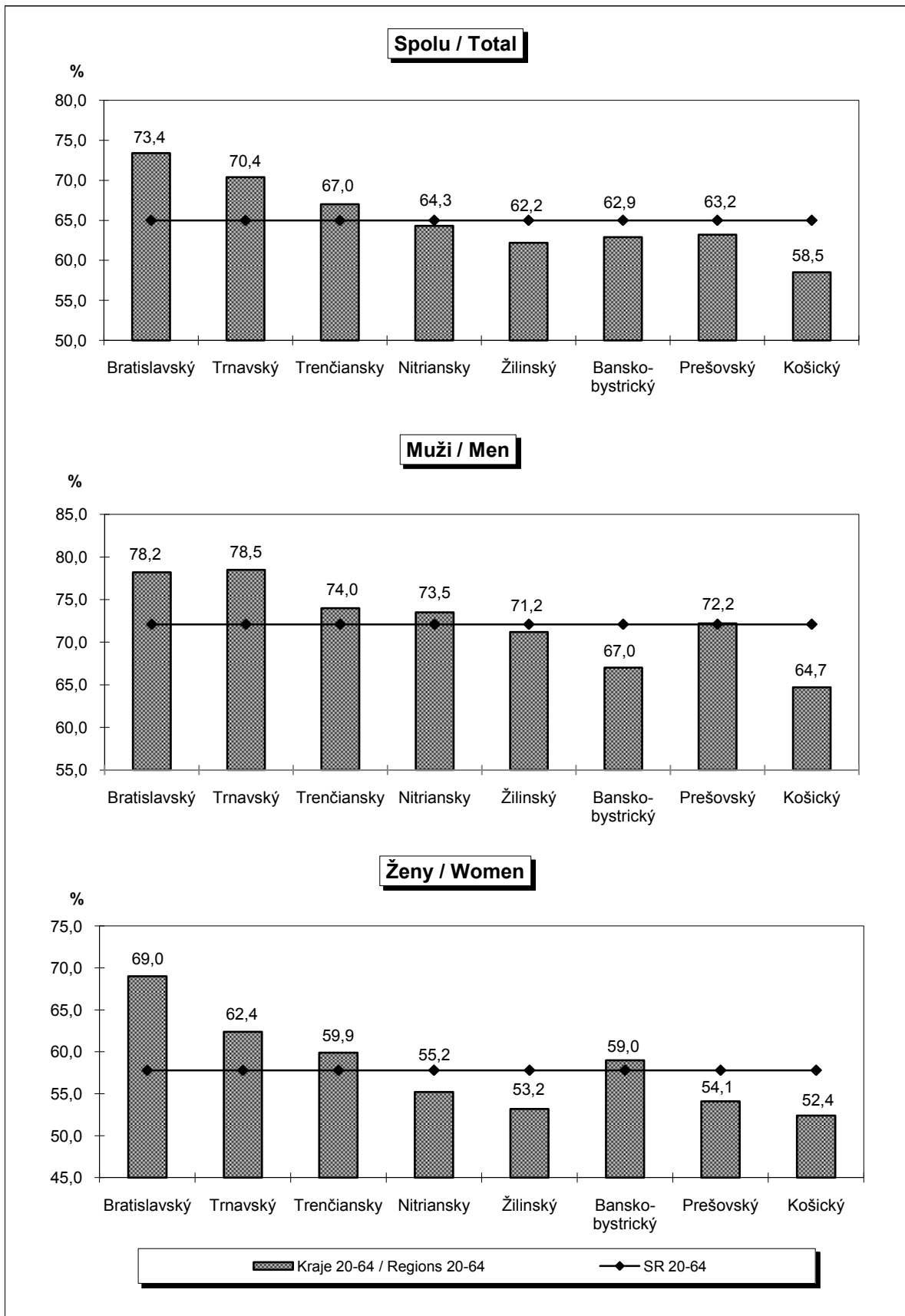

G3 Miera nezamestnanosti
Unemployment rate

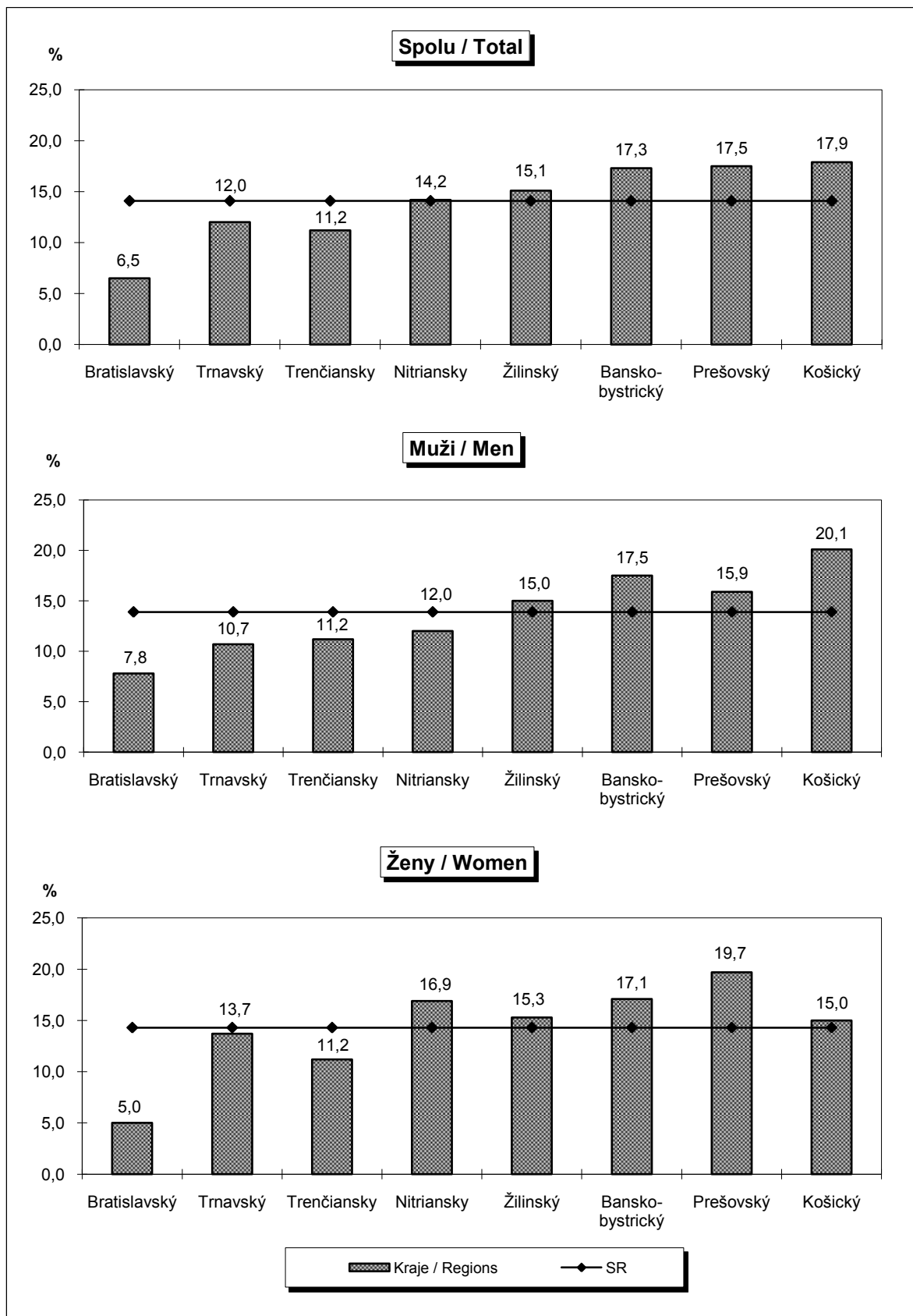

G4 Obyvateľstvo podľa veku, postavenia na trhu práce a vzdelania
Population by age, labour status and education

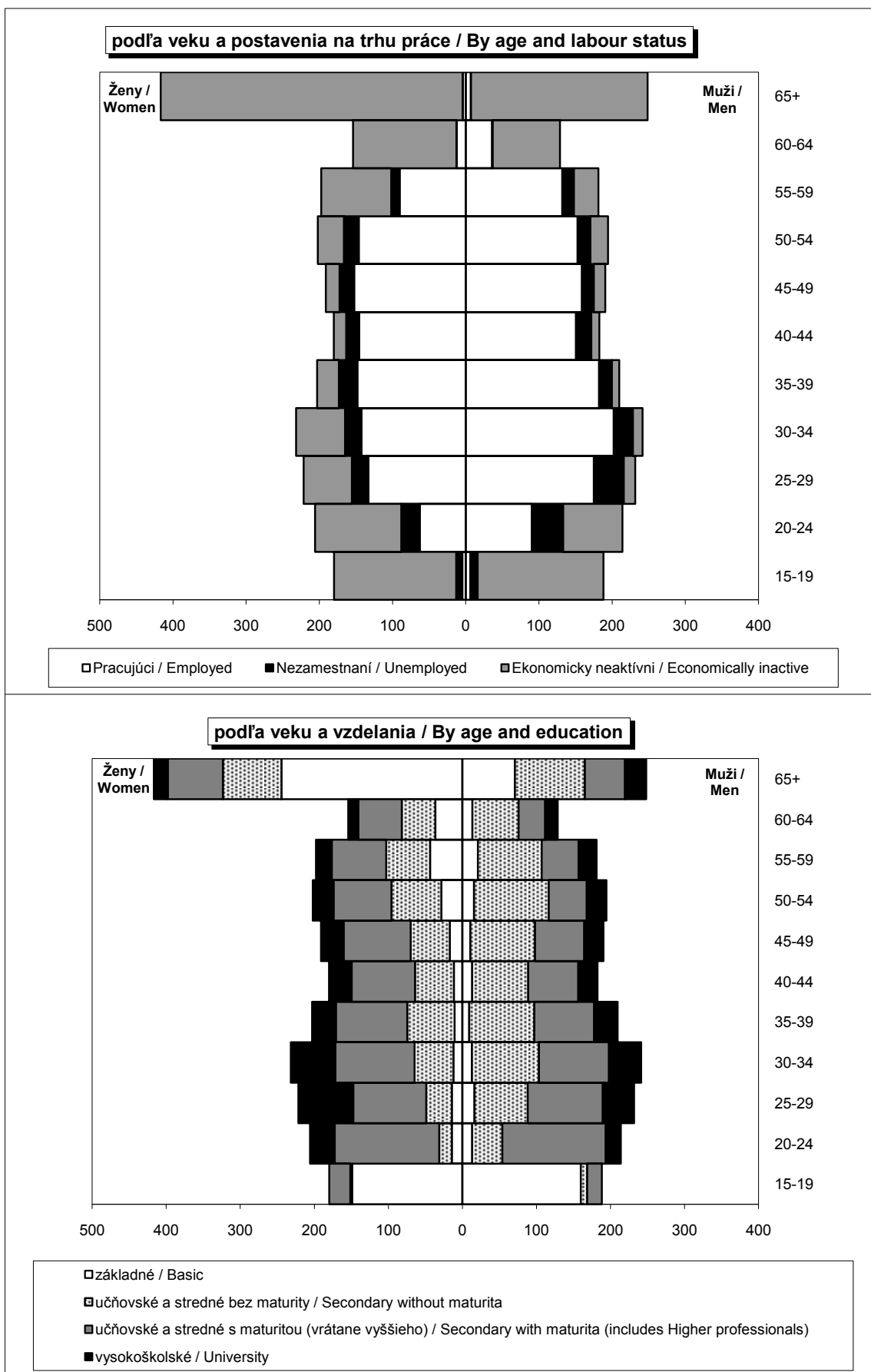

G5 Pracujúci a nezamestnaní podľa veku a vzdelania
Employed and unemployed by age and education

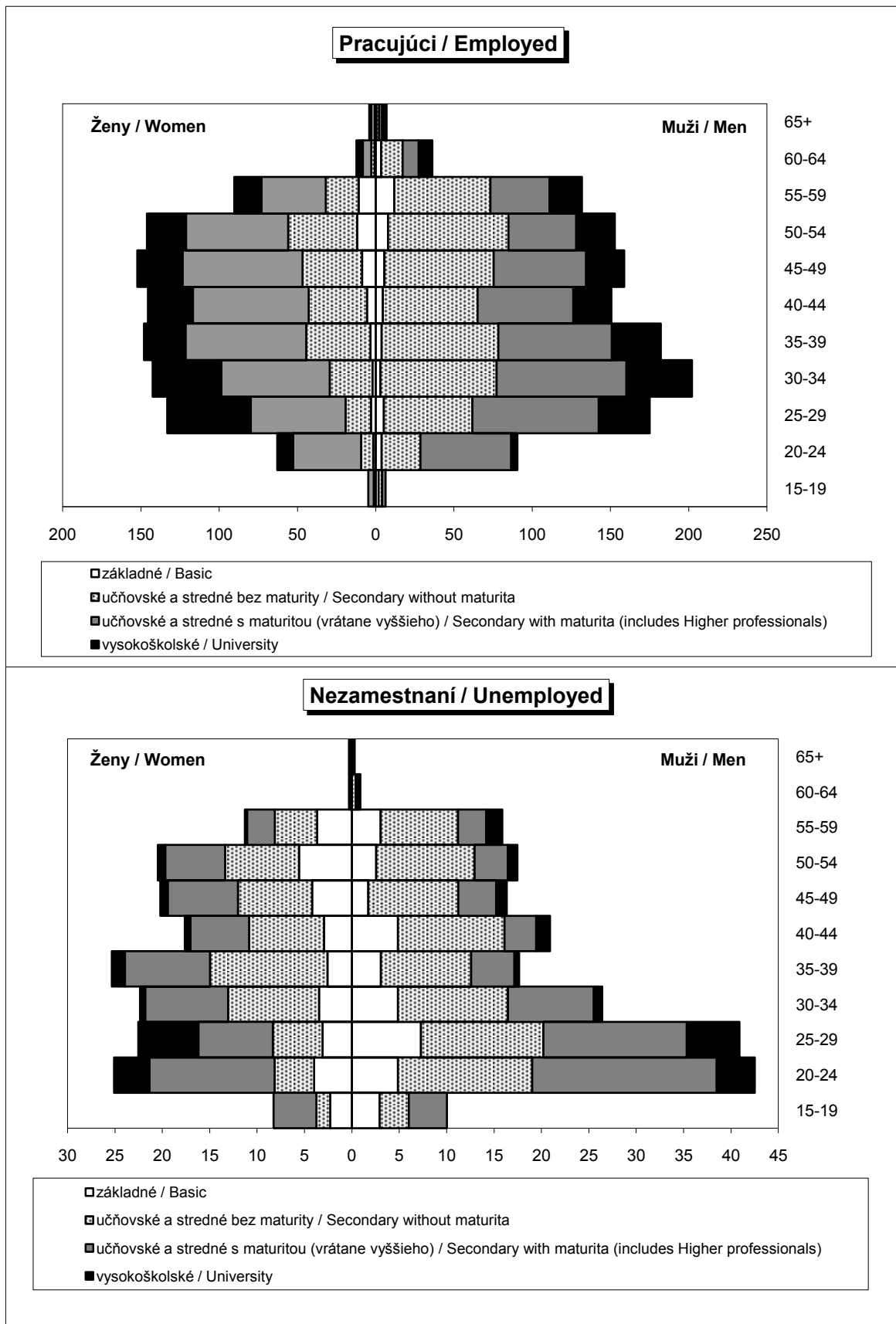

G6 Nezamestnaní podľa dĺžky trvania nezamestnanosti ^{1/}
Unemployed by duration of unemployment

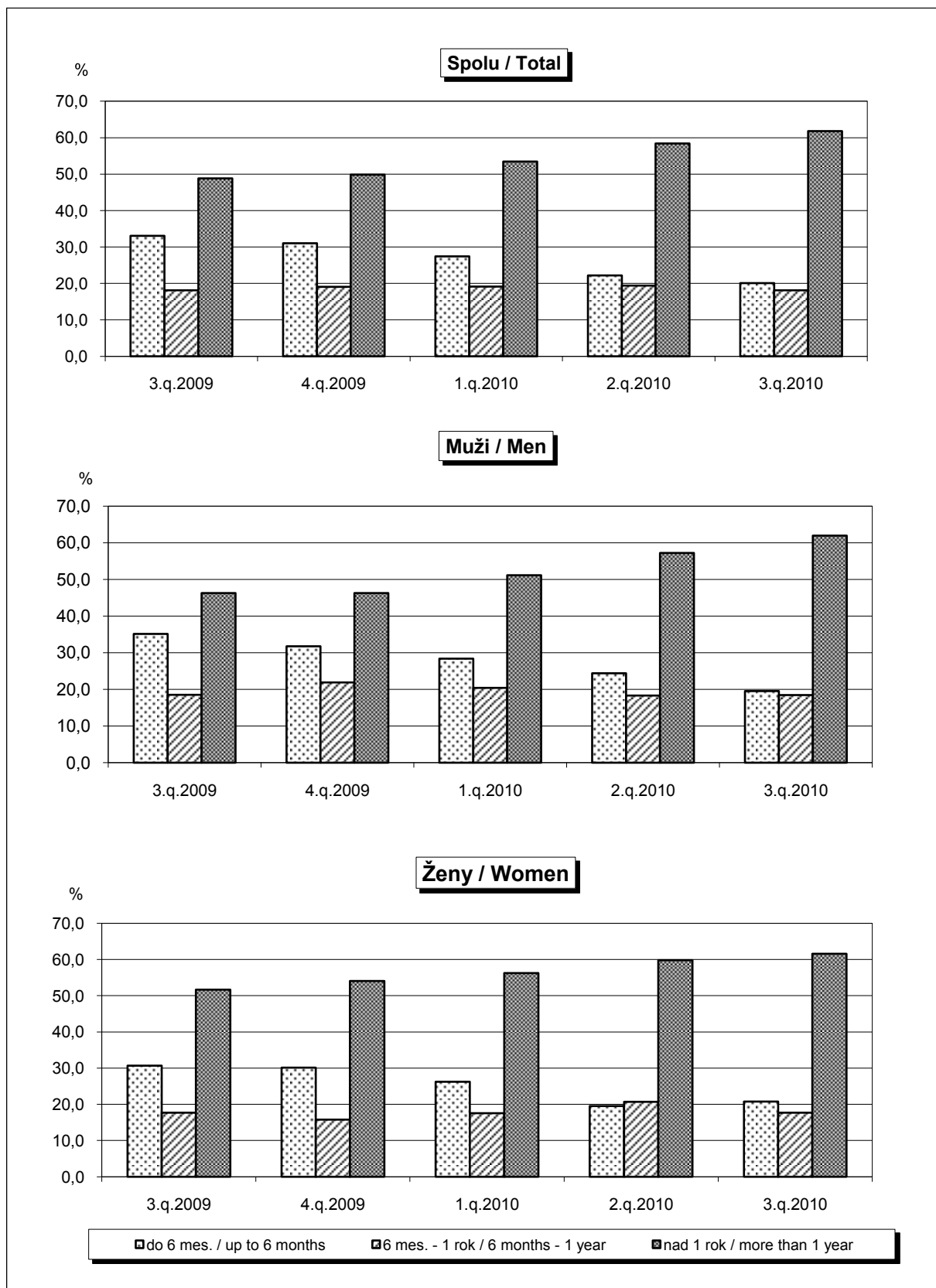

^{1/} dĺžka trvania nezamestnanosti je definovaná ako kratšie z nasledujúcich dvoch období: doby hľadania si zamestnania a doby od ukončenia posledného zamestnania

**G7 Vývoj počtu ekonomicky aktívneho obyvateľstva, pracujúcich a nezamestnaných
v období od 1. štvrťroka 2000 do 3. štvrťroka 2010**
**Development of economically active persons, employed and unemployed
from the 1st quarter 2000 to the 3rd quarter 2010**

Ekonomicky aktívne obyvateľstvo / Economically active population

v tis. / Thous.

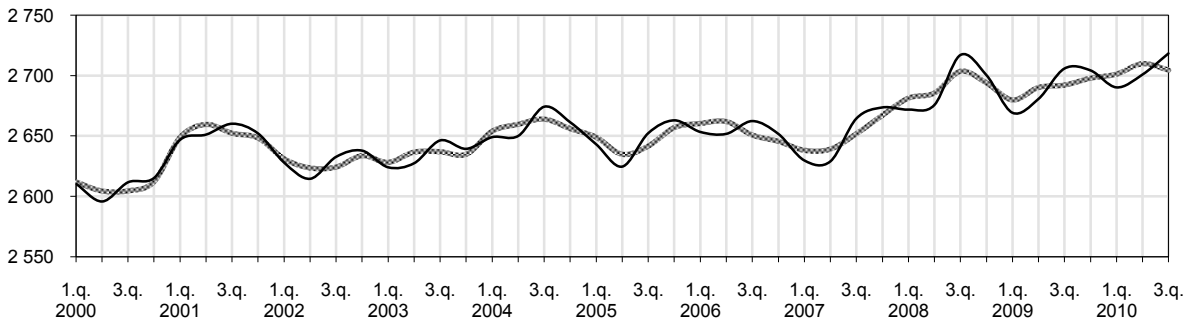

Pracujúci / Employed

v tis. / Thous.

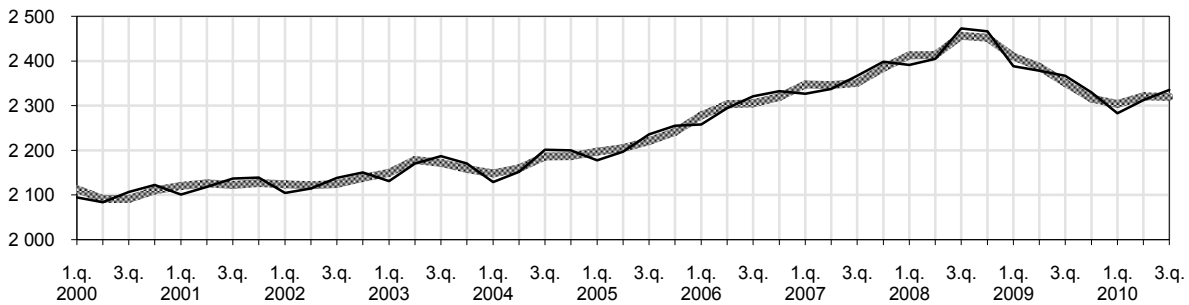

Nezamestnaní / Unemployed

v tis. / Thous.

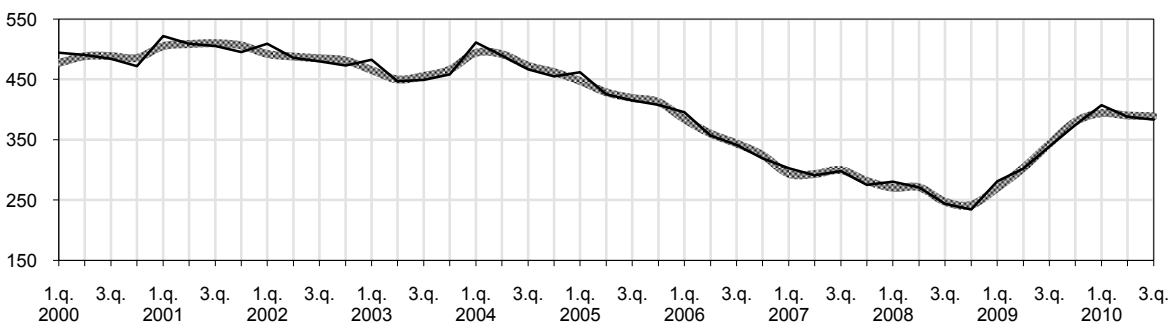

Údaj sezónne očistený / Seasonally adjusted
 Údaj sezónne neočistený / Not seasonally adjusted

G8 Vývoj miery ekonomickej aktivity, miery zamestnanosti a miery nezamestnanosti v období od 1. štvrťroka 2000 do 3. štvrťroka 2010
Development of economic activity rate, employment rate and unemployment rate from the 1st quarter 2000 to the 3rd quarter 2010

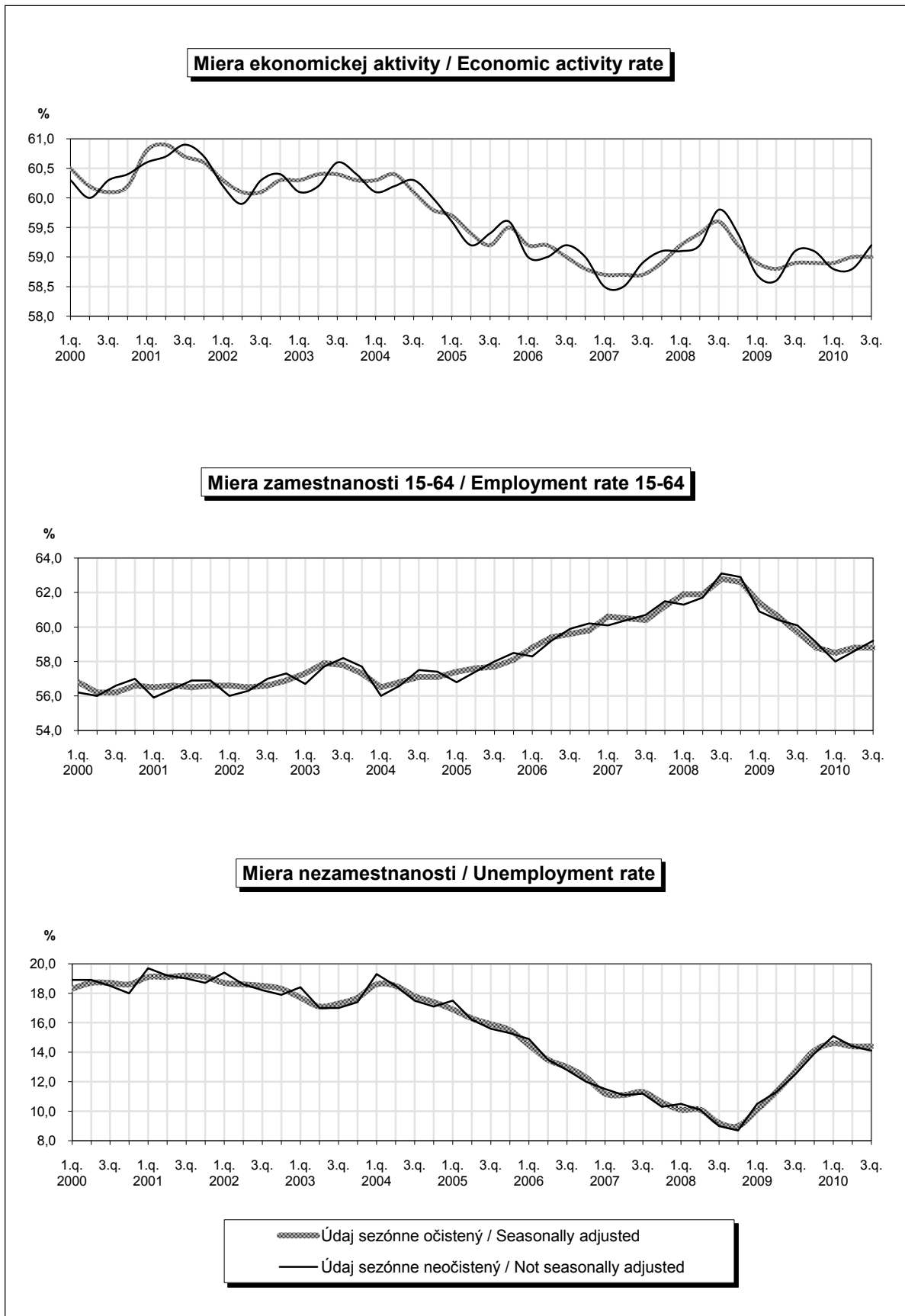

METODICKÉ VYSVETLIVKY

Charakteristika zisťovania

Základ pre výberové zisťovanie pracovných síl tvorí prostý náhodný výber bytov pokrývajúci všetky okresy Slovenskej republiky. Výber bytov, ktorého oporu tvoria výsledky Sčítania obyvateľov, domov a bytov z roku 2001, je koncipovaný ako proporcionálny, t.j. veľkosť vzorky v každom okrese je závislá od počtu jeho obyvateľov. Štvrťročne je do vzorky zaradených 10 250 bytov, čo predstavuje približne 0,6 % z celkového počtu trvale obývaných bytov v SR. Vybraný byt je súčasťou výberového súboru päť za sebou nasledujúcich štvrťrokov. Každý štvrťrok sa obmieňa 20 % vzorky. V 3. štvrťroku 2010 úspešnosť zisťovania predstavovala 94,4 %; v 9 674 bytoch ochotných spolupracovať bolo zistených 22 893 osôb vo veku od 15 rokov.

Údaje zo zisťovania za všetky osoby, ktoré boli ochotné spolupracovať, sú prepočítané na stav obyvateľstva SR k 1.1.2010 prevzatý zo štatistického zisťovania o pohybe obyvateľstva. Na váženie je použitá metóda post-stratifikácie podľa kraja, pohlavia a vekovej skupiny.

Predmetom zisťovania o pracovných silách sú všetky osoby vo veku od 15 rokov žijúce v domácnostiach vybraných bytov, bez ohľadu na to či majú v byte trvalý, prechodný alebo nehlásený (dočasný) pobyt, okrem inštitucionálneho obyvateľstva (t.j. osôb vo výkone trestu, nesvojprávnych osôb umiestnených v ústavoch a pod.).

VZPS je kontinuálne zisťovanie, pričom spracovanie údajov a publikovanie výsledkov sa vykonáva štvrťročne.

Metodické vymedzenie ukazovateľov

Metodika VZPS vymedzuje jednotlivé ukazovatele v súlade s medzinárodnými definíciami a odporúčaniami ILO a Eurostatu nasledovne:

Ekonomicky aktívne obyvateľstvo (pracovná sila) - všetky osoby vo veku od 15 rokov, ktoré patria medzi pracujúcich alebo nezamestnaných.

Pracujúci - všetky osoby vo veku od 15 rokov, ktoré v sledovanom (referenčnom) týždni vykonávajú aspoň jednu hodinu prácu za mzdu, plat alebo iný druh odmeny alebo prácu za účelom dosiahnutia zisku, vrátane osôb pracujúcich v zahraničí (okrem osôb, ktoré nepretržite pracujú v zahraničí viac ako 1 rok). Môže ísť o prácu na plný alebo kratší pracovný čas, dočasnú, príležitostnú alebo sezónnu prácu. Medzi pracujúcich sú zahrnutí aj vypomáhajúci členovia domácností podnikateľov, ktorí za svoju činnosť nepoberajú žiadnu mzdu ani odmenu a profesionálni príslušníci ozbrojených zložiek. Za pracujúcich sa považujú tiež osoby, ktoré majú prácu, ale v sledovanom týždni nepracujú pre chorobu, dovolenku, materskú dovolenku, školenie, zlé počasie, v dôsledku štrajku a výluky, s výnimkou osôb na dlhodobom neplatenom voľne a osôb na rodičovskej dovolenke.

METHODOLOGICAL NOTES

Survey characteristics

The Labour Force Sample Survey is based on a random sample of the dwellings from all districts of the Slovak Republic. The sample is proportional to the number of population in each district and covers 10 250 dwellings every quarter, which represent 0,6 % of all permanently occupied dwellings. The sample frame is based on the Population Census conducted in 2001. Each selected dwelling household remains in the sample for five consecutive quarters. In the 3rd quarter of 2010 the achieved sample size was 9 674 dwellings containing 22 893 persons over 15, the response rate was 94,4 %.

Data from the survey for all persons who were willing to co-operate were weighted by demographic data as of 1 January 2010. Post-stratification is performed by NUTS III region, sex and 5-year age groups.

The subject of the labour force survey is every person aged 15 and over living in the household of the selected dwelling without regards to permanent, temporary or unregistered stay, institutionally population excepted.

The LFS is a continuous survey; data processing and publishing of the results are carried out every quarter.

Definitions of indicators

Methodology of the LFS indicators fully corresponds to the ILO recommendations and to the „Resolution concerning statistics of the economically active population, employment, unemployment and underemployment“ adopted by the 13th International Conference of Labour Statisticians, October 1982 as well as the Eurostat definitions.

Economically active population (labour force) - persons aged 15 and over that are employed or unemployed.

Employed - persons aged 15 and over who worked at least one hour for pay or profit (full-time or part-time job, temporary, casual or seasonal job) in the reference week, as well as contributing family, professionals in military service and employed persons working outside the Slovak republic (except persons working outside the Slovak Republic more than 1 year without interruption). Data on employed include persons not working in the reference week due to illness, holiday, maternity leave, study, weather conditions and strike or dispute, except persons on long-term unpaid leave from work. Persons on additional maternity leave (parental leave) are not included among employed.

Zamestnanci - osoby vykonávajúce prácu za mzdu alebo plat. Medzi zamestnancov patria aj členovia produkčných družstiev.

Členovia produkčných družstiev - osoby, ktoré sú členmi poľnohospodárskych a výrobných družstiev a majú k danej organizácii aj pracovný vzťah.

Samozamestnaní - osoby pracujúce vo vlastnom podniku (podnikatelia so zamestnancami), na vlastný účet (podnikatelia bez zamestnancov) a vypomáhajúci (neplatení) členovia domácností podnikateľov.

Podzamestnaní - osoby, ktoré v sledovanom týždni nedobrovoľne pracujú na kratší pracovný čas, pretože si nemôžu nájsť prácu na plný úväzok alebo z iniciatívy zamestnávateľa.

Nezamestnaní - všetky osoby vo veku od 15 rokov, ktoré súčasne spĺňajú tri podmienky:

1. v sledovanom týždni nemajú žiadnu platenú prácu,
2. v posledných štyroch týždňoch si aktívne hľadajú prácu alebo si prácu už našli a do zamestnania nastúpia v priebehu 3 mesiacov,
3. sú schopné nastúpiť do práce najneskôr do dvoch týždňov.

Tieto osoby môžu, ale nemusia byť evidované na úradoch práce ako uchádzači o zamestnanie. Za aktívne spôsoby hľadania si zamestnania sa považujú: hľadanie si zamestnania prostredníctvom úradov práce alebo súkromných sprostredkovateľní práce, prostredníctvom príbuzných alebo známych, využívaním inzercie, priamym oslovením zamestnávateľov, zúčastnením sa pohovorov na prijatie do zamestnania a podnikaním krokov na začatie vlastnej podnikateľskej činnosti.

Poznámka:

Uvedená definícia nezamestnanosti je v súlade s Nariadením komisie (ES) č. 1897/2000.

Dĺžka trvania nezamestnanosti - je definovaná ako kratšie z nasledujúcich dvoch období: dĺžky hľadania si zamestnania a doby od ukončenia posledného zamestnania.

Ekonomicky neaktívne obyvateľstvo (osoby mimo trhu práce) od 15 rokov - všetky osoby vo veku od 15 rokov, ktoré nie sú ekonomicky aktívne. Ide o osoby, ktoré sú v sledovanom týždni bez práce a v priebehu posledných štyroch týždňoch si aktívne nehľadajú zamestnanie alebo si zamestnanie hľadajú, no nie sú schopní nastúpiť do 14 dní. Patria sem napríklad osoby, ktoré sa pripravujú na povolanie, sú starobnými alebo invalidnými dôchodcami, starajú sa o domácnosť, navštevujú rekvalifikačný kurz a podobne. Rovnako sem patria osoby, ktoré sú na rodičovskej dovolenke a osoby, ktoré majú záujem pracovať, ale zamestnanie si nehľadajú, pretože neveria, že si nájdu primeranú prácu (tzv. odradení).

Ekonomicky neaktívne obyvateľstvo spolu - ekonomicky neaktívne osoby vo veku od 15 rokov a deti do 15 rokov.

Miera ekonomickej aktivity - v percentách vyjadrený podiel ekonomicky aktívneho obyvateľstva z obyvateľstva vo veku od 15 rokov.

Employees - persons who work for a public or private employer and who receive compensation in the form of wages or salaries, including members of productive co-operatives.

Members of productive co-operatives - persons who are members of agricultural and productive co-operatives and have formal job attachment in the co-operatives.

Self-employment jobs - self-employed with employees (employers), self-employed without employees (own-account workers) and contributing (unpaid) family workers.

Underemployed - persons who are working part-time and would like to work full-time, i.e. they could not find suitable full-time work or they work part-time at the initiative of the employer (work shortage).

Unemployed - all persons aged 15 and over who were

1. not working for pay or profit during the reference week,
2. actively seeking work during the last four weeks or who found a job to start within a period of at most 3 months,
3. able to start work in the next two weeks following the reference week.

The following are considered as active search methods: contact with the public employment office or with a private agency to find work, asking among friends or relatives, using the job advertisements, applying to employers directly, taking a recruitment test or examination or being interviewed, looking for land, premises or equipment, applying for permits, licenses of financial resources.

Note:

The Eurostat definition of unemployment is harmonised under Commission Regulation (EC) N° 1897/2000.

Duration of unemployment - is defined as the shorter of the following two periods: the duration of search for work, or the length of time since the last employment.

Economically inactive population (persons out of labour market) aged 15 and over - all persons aged 15 years and over who are not classified as economically active. They are defined as persons who were not working for pay or profit during the reference week and were not actively seeking work during the last four weeks or who were actively seeking work during the last four weeks but were not able to start work in the next two weeks following the reference week (students, apprentices, pensioners, persons keeping household, persons on parental leave, persons in re-training course, discouraged workers).

Economically inactive population in total - economically inactive population aged 15 and over and children aged up to 15 years.

Economic activity rate (Participation rate) - economically active persons as a percentage of the population aged 15 and over.

Economic activity rate by age - the percentage of persons aged 15 and over in certain age group who are economically active.

Miera ekonomickej aktivity podľa veku - v percentách vyjadrený podiel ekonomicky aktívneho obyvateľstva v určitej vekovej skupine z obyvateľstva v rovnakej vekovej skupine.

Miera zamestnanosti 15+ - v percentách vyjadrený podiel počtu pracujúcich osôb z obyvateľstva vo veku od 15 rokov.

Miera zamestnanosti 15-64 - v percentách vyjadrený podiel počtu pracujúcich osôb vo veku 15-64 rokov z obyvateľstva v rovnakom veku.

Miera zamestnanosti podľa veku - v percentách vyjadrený podiel počtu pracujúcich patriacich do určitej vekovej skupiny z obyvateľstva v rovnakej vekovej skupine.

Miera zamestnanosti podľa vzdelania - v percentách vyjadrený podiel počtu pracujúcich s určitým stupňom dosiahnutého vzdelania z obyvateľstva s rovnakým stupňom vzdelania.

Miera nezamestnanosti - v percentách vyjadrený podiel počtu nezamestnaných z ekonomicky aktívneho obyvateľstva.

Miera nezamestnanosti podľa veku - špecifická miera nezamestnanosti predstavujúca v percentách vyjadrený podiel počtu nezamestnaných patriacich do určitej vekovej skupiny z ekonomicky aktívneho obyvateľstva v rovnakej vekovej skupine.

Miera nezamestnanosti podľa vzdelania - špecifická miera nezamestnanosti predstavujúca v percentách vyjadrený podiel počtu nezamestnaných s určitým stupňom dosiahnutého vzdelania z ekonomicky aktívneho obyvateľstva s rovnakým stupňom vzdelania.

Neformálne vzdelávanie - predstavuje všetky vzdelávacie aktivity okrem prípravy na povolanie, ktorých sa osoba zúčastnila v priebehu posledných 4 týždňov. Zahrňuje odborné alebo záujmové kurzy, rekvalifikačné kurzy, korešpondenčné kurzy, konferencie, pracovné semináre, školenia, „workshopy“, univerzity tretieho veku, študijné alebo záujmové krúžky a podobne.

Economic activity rate by age - the percentage of persons aged 15 and over in certain age group who are economically active.

Employment rate 15+ - persons in employment as a percentage of the population aged 15 and over.

Employment rate 15-64 - persons in employment as a percentage of the population of working age (15-64 years).

Employment rate by age - the percentage of the population in certain age group who are employed.

Employment rate by education - the percentage of the population with concrete level of education who are employed.

Unemployment rate - unemployed persons as a percentage of the economically active population.

Unemployment rate by age (specific unemployment rate) - the percentage of economically active persons in certain age group who are unemployed.

Unemployment rate by education (specific unemployment rate) - the percentage of economically active people with concrete level of education who are unemployed.

Non-formal education - covers all learning activities organised outside the regular education, in which persons participated during the last 4 weeks. Non-formal education includes learning activities such as courses, retraining courses, conferences, seminars, meetings, workshops, correspondence courses, University of the Third Age, private lessons, study circles, interest courses or circles and etc.

Váženie, štandardné chyby a intervaly spoľahlivosti odhadov

Výsledky každého výberového zisťovania predstavujú odhad sledovaných ukazovateľov. Pri výberovom zisťovaní pracovných síl pomocou výberového súboru, ktorý tvorí asi 25 000 osôb vo veku 15 rokov a viac, odhadujeme ukazovatele základného súboru – tento tvoria všetci obyvatelia SR vo veku 15 rokov a viac.

Váženie

Každá osoba vo výberovom súbore zastupuje istý počet osôb v základnom súbore. Osoba v i -tej oblasti (strate) výberového súboru – určenej krajom, pohlavím a vekovou kategóriou (15-19, 20-24, 25-29, 30-34, 35-39, 40-44, 45-49, 50-54, 55-59, 60-64, 65-69, 70-74, 75+); t.j. spolu je 208 oblastí ($8 \cdot 2 \cdot 13 = 208$) – má priradenú váhu w_i vyjadrujúcu počet osôb ňou zastupovaných:

$$w_i = \frac{N_i}{n_i}$$

N_i - počet osôb v i -tej oblasti základného súboru (vo veku 15 rokov a viac)

n_i - počet osôb v i -tej oblasti výberového súboru (vo veku 15 rokov a viac)

Pomocou váh priradených osobám výberového súboru počítame odhad absolútneho ukazovateľa nasledovne:

$$X' = \sum_{i=1}^k x_i \cdot w_i$$

X' - odhad absolútneho ukazovateľa (napr. počtu pracujúcich)

x_i - počet osôb s danou charakteristikou (napr. pracujúcich) v i -tej oblasti výberového súboru

w_i - váha osoby v i -tej oblasti

k - počet oblastí tvoriacich výberový, resp. základný súbor

V prípade iného výberového súboru (výber inej skupiny osôb) môžeme očakávať rozdielnu hodnotu odhadu daného ukazovateľa. Informáciu o presnosti odhadu nám preto poskytuje *štandardná chyba odhadu*^{1/} a pomocou nej konštruovaný *interval spoľahlivosti*, ktorý so zvolenou pravdepodobnosťou (požadovanou spoľahlivosťou odhadu) zahŕňa hľadanú hodnotu ukazovateľa.

^{1/} namiesto "odhadu štandardnej chyby odhadu" používame označenie "štandardná chyba odhadu"

Weighting, standard errors and confidence intervals of LFS estimates

Extrapolation to the population is done at the level of individuals. The sample size is about 25 000 persons (aged 15 and over). Each person in the sample represents several persons in the population. The population and the sample are the subject of *a posteriori* stratification by administrative district (8 districts altogether), sex and five-year age group (15-19, 20-24, ..., 70-74, 75+). In each of the strata thus obtained the weight w_i is assigned to each person in the sample:

$$w_i = \frac{N_i}{n_i}$$

N_i - the number of persons in stratum i of population (age 15+)

n_i - the number of persons in stratum i of the sample (age 15+)

The estimate of absolute indicator Y (e. g. employed) is calculated as:

$$Y' = \sum_{i=1}^k y_i \cdot w_i$$

Y' - the estimate of indicator Y in population (e. g. employed)

y_i - the number of persons with given characteristic in stratum i of the sample
(e. g. number of employed)

w_i - the weight for stratum i

k - the total number of strata

The standard error of the estimate of absolute indicator Y is computed in two steps:

- 1) the standard error of the estimate for each stratum

$$s_{Y'_i} = N_i \cdot \sqrt{\frac{\frac{y_i}{n_i} \cdot \left(1 - \frac{y_i}{n_i}\right)}{n_i} \cdot \frac{N_i - n_i}{N_i - 1}}$$

- 2) the standard error of the estimate for Slovakia or region

$$s_{Y'} = \sqrt{\sum s_{Y'_i}^2}$$

95 % confidence intervals of the estimates of basic indicators are calculated as:

$$Y' \pm 1,96 s_{Y'}$$

Then it could be said with 95 % reliability that the true value for a given indicator (e. g. employed) lies within $\pm 1,96 s_{Y'}$ of Y' .

Štandardná chyba odhadu

Štandardnú chybu odhadu absolútneho ukazovateľa vypočítame v dvoch krokoch:

1) štandardná chyba odhadu absolútneho ukazovateľa (napr. počtu pracujúcich) v i -tej oblasti:

$$s_{x_i} = N_i \cdot \sqrt{\frac{\frac{x_i}{n_i} \cdot \left(1 - \frac{x_i}{n_i}\right)}{n_i} \cdot \frac{N_i - n_i}{N_i - 1}}$$

x_i - počet osôb s danou charakteristikou (napr. pracujúcich) v i -tej oblasti výberového súboru

N_i - počet osôb v i -tej oblasti základného súboru (vo veku 15 rokov a viac)

n_i - počet osôb v i -tej oblasti výberového súboru (vo veku 15 rokov a viac)

2) štandardná chyba odhadu absolútneho ukazovateľa (napr. počtu pracujúcich) v SR (resp. kraji):

$$s_{X'} = \sqrt{\sum_{i=1}^k s_{x_i}^2}$$

k - počet oblastí v SR (resp. kraji)

Interval spoľahlivosti odhadu

Hranice intervalu spoľahlivosti odhadu ukazovateľa (napr. počtu pracujúcich) vymedzujú oblasť, v ktorej sa hľadaná hodnota s danou pravdepodobnosťou nachádza:

$$X' \pm t_{1-\frac{\alpha}{2}} s_{X'}$$

X' - odhad ukazovateľa (napr. počtu pracujúcich)

$s_{X'}$ - štandardná chyba odhadu ukazovateľa

$t_{1-\frac{\alpha}{2}}$ - hodnota z normovaného normálneho rozdelenia

95 %-ný interval spoľahlivosti^{1/} odhadu ukazovateľa (napr. počtu pracujúcich):

$$X' \pm 1,96 s_{X'}$$

So spoľahlivosťou 95 % potom môžeme tvrdiť, že skutočná hodnota ukazovateľa (napr. počet pracujúcich) sa nachádza v intervale $X' \pm 1,96 s_{X'}$.

^{1/} pre 95 %-ný interval spoľahlivosti sa $t_{1-\alpha/2} = 1,96$ (napr. pre 68 %-ný interval spoľahlivosti sa $t_{1-\alpha/2} = 1$ a pre 99,7 %-ný interval spoľahlivosti $t_{1-\alpha/2} = 3$)

Publication of relatively imprecise estimates

It is clear from the characteristics of sample surveys that for small categories a lower level of reliability can be guaranteed. To provide users with information on the quality of the estimates released in this publication, results that are less reliable are shown in brackets.

For estimates of absolute indicators, values below 4,5 thousand are given in brackets because the relative standard error (the absolute standard error of the indicator as a percentage of the estimate of the indicator) is greater than 20 %. For an estimate of 4,5 thousand the true value for the indicator lies with 95 % reliability within the interval (2,8 thousands to 6,2 thousands).

The values for the economic activity rate, the employment rate and the unemployment rate are stated in brackets if the numerator for the rate in question is below 4,5 thousands.

Publikovanie odhadov s nižšou spoľahlivosťou

Z charakteru výberového zisťovania vyplýva, že s poklesom hodnôt odhadov absolútnych ukazovateľov klesá ich spoľahlivosť. So zámerom poskytnúť používateľom informácie o kvalite publikovaných odhadov uvádzame údaje s nižšou spoľahlivosťou v zátvorkách.

V prípade odhadov absolútnych ukazovateľov sú v zátvorkách uvedené hodnoty menšie ako 4,5 tisíc, keďže ich relatívna štandardná chyba (percentuálny podiel absolútnej štandardnej chyby odhadu ukazovateľa na odhade ukazovateľa) je väčšia ako 20 %. Ak má odhad absolútneho ukazovateľa hodnotu 4,5 tisíc, potom jeho skutočná hodnota leží s 95 %-nou spoľahlivosťou v intervale (2,8 tisíc; 6,2 tisíc).

Hodnoty miery ekonomickej aktivity, miery zamestnanosti a miery zamestnanosti sú uvedené v zátvorkách, ak čitateľ týchto mier dosahuje hodnotu menšiu ako 4,5 tisíc.