

Štatistický úrad Slovenskej republiky

Číslo: 820–0094/2012

Kód: 050212
Okruh: Priemysel
Dátum: Máj 2012

Výsledky štvrtročných zistovaní v priemysle SR a výroba vybraných výrobkov za 1. štvrťrok 2012

*RESULTS OF QUARTERLY
SURVEYS IN INDUSTRY SR
AND PRODUCTION OF SELECTED GOODS*

Sekcia podnikových štatistík
Generálny riaditeľ sekcie: Libuša Kolesárová
Odbor štatistiky priemyslu
Kontaktná osoba : Roman Török tel.: +421 02 50236 310

2012

Štatistický úrad Slovenskej republiky

**Výsledky štvrtročných
zistovaní v priemysle SR
a výroba vybraných výrobkov
za 1. štvrtrok 2012**

*RESULTS OF QUARTERLY
SURVEYS IN INDUSTRY SR
AND PRODUCTION OF SELECTED GOODS*

2012

Autori publikácie: kolektív odboru štatistiky priemyslu ŠÚ SR

Štatistický úrad Slovenskej republiky

Informačný servis

Miletičova 3

824 67 Bratislava

Fax.: 00421 55561 361

Tel. : 00421 50236 335

www.statistics.sk / Produkty / Publikácie

Rozmnožovanie obsahu tejto publikácie, ako aj jednotlivých častí, v pôvodnej alebo upravenej podobe pre komerčné účely, je možné len s písomným súhlasom Štatistického úradu SR. Údaje, ktoré sú obsahom tejto publikácie, je možné použiť len s uvedením zdroja.

Copying contents of this publication either whole or single parts, both in original and adjusted form for commercial purposes is possible only unless the Statistical Office of the Slovak Republic gives written permission. Data of this publication can be used only with identification of the source.

OBSAH

CONTENTS

Strana
Page

I. Výsledky spracovania štvrťročných výkazov Prod 3-04 Results of processing of quarterly returns Prod 3-04

Finančné ukazovatele za 1. štvrťrok 2012 podľa SK NACE Financial indicators in the 1 st quarter of 2012 by SK NACE	6
Finančné ukazovatele za 1. štvrťrok 2012 podľa špeciálnych zoskupení priemyselných odvetví SKNACE Financial indicators in the 1 st quarter of 2012 by special aggregates of the industrial branches SK NACE	7
Finančné ukazovatele za 1. štvrťrok 2012 podľa hlavných priemyselných zoskupení Financial indicators in the 1 st quarter of 2012 by Main Industrial Groupings	8
Dlhodobý nehmotný a hmotný majetok a oprávky za 1. štvrťrok 2012 podľa SK NACE Intangible and tangible fixed assets depreciable and accumulated depreciation of intangible and tangible fixed assets in the 1 st quarter of 2012 by SK NACE	9
Dlhodobý nehmotný a hmotný majetok a oprávky za 1. štvrťrok 2012 podľa špeciálnych zoskupení priemyselných odvetví (SK NACE) Intangible and tangible fixed assets depreciable and accumulated depreciation of intangible and tangible fixed assets in the 1 st quarter of 2012 by special aggregates of the industrial branches	10
Dlhodobý nehmotný a hmotný majetok a oprávky za 1. štvrťrok 2012 podľa hlavných priemyselných zoskupení Intangible and tangible fixed assets depreciable and accumulated depreciation of intangible and tangible fixed assets in the 1 st quarter of 2012 Main Industrial Groupings	11
Zásoby za 1. štvrťrok 2012 podľa SK NACE Stocks in the 1 st quarter of 2012 by SK NACE	12
Zásoby za 1. štvrťrok 2012 podľa špeciálnych zoskupení priemyselných odvetví (SK NACE) Stocks in the 1 st quarter of 2012 by special aggregates of the industrial branches (SK NACE)	13
Zásoby za 1. štvrťrok 2012 podľa hlavných priemyselných zoskupení Stocks in the 1 st quarter of 2012 by Main Industrial Groupings	14
Zamestnanci a mzdy za 1. štvrťrok 2012 podľa SK NACE Employees and wages in the 1 st quarter of 2012 by SK NACE	15
Zamestnanci a mzdy za 1. štvrťrok 2012 podľa špeciálnych zoskupení priemyselných odvetví (SK NACE) Employees and wages in the 1 st quarter of 2012 by special aggregates of the industrial branches (SK NACE)	16
Zamestnanci a mzdy za 1. štvrťrok 2012 podľa hlavných priemyselných zoskupení Employees and wages in the 1 st quarter of 2012 by Main Industrial Groupings	17
Legendy: Legends	18, 19

Grafy:
Graphs:

Vybrané finančné ukazovatele za 1. štvrt'rok 2012 podľa sekcií a špeciálnych zoskupení priemyselných odvetví SK NACE (v bežných cenách) **20**
Selected financial indicators in the 1 st quarter 2012 by selected sections and special aggregates of the industrial branches of SK NACE (at current prices)

Trend vybraných finančných ukazovateľov v priemysle SR (v bežných cenách) **21,22**
Development of selected financial indicators in industry SR (at current prices)

II. Výsledky spracovania mesačného podnikového výkazu priemyselnej organizácie Priem P 1-12 o výrobe vybraných výrobkov (podľa zoznamu PRODSLOV) **24 - 63**
Results of processing of monthly enterprise report of industrial organisation Priem P 1-12 on production of selected products (according to the list of PRODSLOV)

Metodické vysvetlivky **64, 65**
Methodological notes

Kapitola I.
Chapter I

Výsledky spracovania štvrťročných výkazov Prod 3-04
Results of processing of quarterly returns Prod 3-04

Finančné ukazovatele za 1. štvrtrok 2012 podľa SK NACE

Financial indicators in the 1st 2012 quarter by SK NACE

v EUR(in EUR)

SK NACE ^{2/}	Výnosy		Produkcia		Tržby za vlastné výkony a tovar		Náklady spolu		Hospodársky výsledok		Pridaná hodnota	
	Total revenues		Production		Turnover		Expenses in total		Profit/loss before the taxation		Value added	
	vykazované obdobie current period	index MR=100 previous year=100	vykazované obdobie current period	index ^{1/} MR=100 previous year=100	vykazované obdobie current period	index ^{1/} MR=100 previous year=100	vykazované obdobie current period	index MR=100 previous year=100	vykazované obdobie current period	vykazované obdobie current period	index MR=100 previous year=100	
a	1	2	3	4	5	6	7	8	9	10	11	
05 Ťažba uhlia a lignitu	D	D	D	D	D	D	D	D	D	D	D	D
07 Dobývanie kovových rúd	D	D	D	D	D	D	D	D	D	D	D	D
08 Iná ťažba a dobývanie	16 881 260	75,8	13 631 533	74,2	14 500 581	74,3	23 614 056	85,9	-6 732 796	2 289 355	47,6	
09 Pomocné činnosti pri ťažbe	62 261 750	106,0	58 970 696	103,1	58 321 814	102,8	25 672 493	102,2	36 589 257	52 340 711	112,1	
10 Výroba potravín	860 493 230	113,1	643 488 930	108,3	782 578 470	106,0	817 956 292	110,1	42 536 938	141 448 261	116,8	
11 Výroba nápojov	156 750 421	105,6	138 478 755	105,6	143 972 161	104,0	150 225 887	102,4	6 524 534	36 493 312	118,4	
13 Výroba textilu	67 713 374	97,4	62 984 066	105,1	65 255 917	106,7	61 914 304	94,7	5 799 070	20 251 066	118,9	
14 Výroba odevov	65 682 044	105,8	58 403 438	100,8	60 566 122	103,6	64 203 672	105,7	1 478 372	25 757 478	95,2	
15 Výroba kože a kožených výrobkov	140 926 666	101,0	130 104 942	97,2	140 061 376	104,5	139 223 131	113,8	1 703 535	28 933 240	67,0	
16 Spracovanie dreva a výroba výrobkov z dreva a korku	115 192 338	95,5	104 811 335	99,0	108 708 991	98,7	119 233 281	95,4	-4 040 943	20 681 774	115,3	
17 Výroba papiera a papierových výrobkov	353 670 778	100,4	312 971 941	107,4	336 169 846	109,1	328 123 529	101,9	25 547 249	68 351 305	92,1	
18 Tlač a reprodukcia záznamových médií	69 853 911	96,1	61 617 225	98,6	64 532 354	96,0	67 544 985	94,7	2 308 926	18 383 605	100,2	
19 Výroba koksu a rafinovaných ropných produktov	1 452 423 563	96,9	1 244 568 760	96,7	1 168 493 660	91,4	1 401 665 595	96,4	50 757 968	81 011 037	111,5	
20 Výroba chemikálií a chemických produktov	690 411 465	105,0	615 397 016	97,9	628 359 063	95,9	664 730 933	105,5	25 680 532	84 407 349	94,1	
21 Výroba základných farmaceutických výrobkov	83 726 402	87,4	79 346 351	82,4	71 658 910	83,1	65 510 106	99,7	18 216 296	33 853 864	79,5	
22 Výroba výrobkov z gumy a plastu	1 007 964 902	118,2	815 621 244	116,4	839 892 351	113,7	911 994 455	114,4	95 970 447	214 268 517	131,8	
23 Výroba ostatných nekovových minerálnych výrobkov	313 690 269	100,7	263 693 450	97,8	268 978 924	96,7	318 098 227	103,1	-4 407 958	71 306 426	91,3	
24 Výroba a spracovanie kovov	1 161 498 583	93,4	1 088 660 632	99,3	1 092 854 159	100,9	1 147 223 613	97,1	14 274 970	179 773 219	87,7	
25 Výroba kovových konštrukcií okrem strojov a zariadení	729 246 535	115,5	655 417 740	116,5	682 610 711	116,8	688 650 930	115,9	40 595 605	167 442 379	105,2	
26 Výroba počítačových, elektronických a optických výrobkov	1 742 252 226	119,5	1 438 898 421	110,6	1 477 810 082	114,0	1 680 681 726	119,6	61 570 500	170 626 002	109,5	
27 Výroba elektrických zariadení	711 007 391	104,7	612 808 222	101,8	629 375 476	102,6	669 214 915	104,7	41 792 477	130 125 107	104,2	
28 Výroba strojov a zariadení i. n.	856 120 730	106,5	794 007 760	100,2	792 927 853	101,9	809 177 230	108,9	46 943 499	242 726 750	105,1	
29 Výroba motorových vozidiel, návesov a prívesov	5 406 578 113	130,9	4 815 496 206	130,3	4 746 302 656	129,8	5 314 443 448	132,7	92 134 665	552 641 051	115,5	
30 Výroba ostatných dopravných prostriedkov	93 247 500	143,5	78 072 311	128,0	72 999 490	116,9	87 612 876	136,6	5 634 624	19 711 567	139,6	
31 Výroba nábytku	163 286 471	104,1	148 208 776	102,0	153 941 555	108,9	166 502 424	107,8	-3 215 953	43 433 063	101,4	
32 Iná výroba	66 997 786	109,8	61 920 060	111,4	62 342 077	109,1	63 794 366	109,0	3 203 420	20 088 742	94,7	
33 Oprava a inštalácia strojov a prístrojov	208 088 133	98,9	171 552 818	94,5	176 321 852	111,2	210 973 382	99,0	-2 885 249	44 642 237	93,6	
35 Dodávka elektriny, plynu, pary a studeného vzduchu	3 879 197 976	107,2	3 380 391 735	101,1	3 855 437 115	105,8	3 397 986 974	113,5	481 211 002	792 634 589	103,8	
36 Zber, úprava a dodávka vody	113 533 676	101,5	108 883 841	104,9	107 874 053	104,8	117 498 771	97,8	-3 965 095	68 565 624	123,1	
37 Čistenie a odvod odpadových vôd	2 487 474	52,0	2 166 230	46,3	2 336 390	50,1	2 370 448	55,8	117 026	1 056 197	56,1	
38 Zber, spracovanie a likvidácia odpadov; recyklácia materiálov	82 582 316	79,5	70 325 828	79,1	75 799 679	80,9	80 584 521	101,2	1 997 795	34 599 125	70,0	
39 Ozdravovacie činnosti a ostatné činnosti nakladania s odpadom	755 756	104,6	750 339	101,6	750 339	101,5	767 633	101,0	-11 877	404 181	100,7	
SR spolu	20 715 824 150	111,7	18 068 867 439	111,3	18 719 736 316	111,8	19 636 297 014	113,8	1 079 527 136	3 388 963 061	105,4	

^{1/} index rovnaké obdobie min. roka = 100 v stálych cenách (december 2005 = 100)

Index the same period of the previous year = 100 in constant prices (December 2005 = 100)

^{2/} The english text of the legend is stated on the page 18

D - dôverné údaje / Confidential data

Finančné ukazovatele za 1. štvrtrok 2012 podľa špeciálnych zoskupení priemyselných odvetví (SK NACE)

Financial indicators in the 1st quarter of 2012 dividing into special aggregates of the industrial branches (SK NACE)

v EUR(in EUR)

Špeciálne zoskupenia priemyselných odvetví Special aggregates of the industrial branches ^{3/}	Výnosy Total revenues		Produkcia Production		Tržby za vlastné výkony a tovar Turnover		Náklady spolu Expenses in total		Hospodársky výsledok Profit/loss before the taxation	Pridaná hodnota Value added	
	vykazované obdobie current period	index MR=100 previous year=100	vykazované obdobie current period	index ^{1/} MR=100 previous year=100	vykazované obdobie current period	index ^{1/} MR=100 previous year=100	vykazované obdobie current period	index MR=100 previous year=100	vykazované obdobie current period	vykazované obdobie current period	index MR=100 previous year=100
	a	1	2	3	4	5	6	7	8	9	10
B Ťažba a dobývanie	120 444 121	101,3	109 819 068	101,0	110 824 684	94,9	88 389 360	98,0	32 054 761	75 345 995	109,1
C Priemyselná výroba	16 516 822 831	113,3	14 396 530 399	113,5	14 566 714 057	113,4	15 948 699 307	114,2	568 123 524	2 416 357 350	106,2
CA Výroba potravín, nápojov a tabakových výrobkov	1 017 243 651	111,9	781 967 685	107,9	926 550 631	105,7	968 182 179	108,8	49 061 472	177 941 573	117,2
CB Výroba textilu, odevov, kože a kožených výrobkov	274 322 085	101,2	251 492 446	100,0	265 883 415	104,9	265 341 107	106,8	8 980 977	74 941 784	85,9
CC Výroba drevených a papierových výrobkov, tlač	538 717 026	98,8	479 400 501	104,3	509 411 191	104,9	514 901 796	99,3	23 815 231	107 416 683	97,2
CD Výroba koksu a rafinovaných ropných produktov	1 452 423 563	96,9	1 244 568 760	96,7	1 168 493 660	91,4	1 401 665 595	96,4	50 757 968	81 011 037	111,5
CE Výroba chemikálií a chemických výrobkov	690 411 465	105,0	615 397 016	97,9	628 359 063	95,9	664 730 933	105,5	25 680 532	84 407 349	94,1
CF Výroba zákl.farmaceutic.výrobkov a farmaceutic.přípr.	83 726 402	87,4	79 346 351	82,4	71 658 910	83,1	65 510 106	99,7	18 216 296	33 853 864	79,5
CG Výroba výr.z gumy a plastu a ost.nekov.minerál.výrob.	1 321 655 172	113,5	1 079 314 694	111,4	1 108 871 275	109,2	1 230 092 682	111,3	91 562 490	285 574 942	118,6
CH Výroba kovov a kov.konstruácií okr.strojov a zariadení	1 890 745 118	100,8	1 744 078 372	104,8	1 775 464 870	106,2	1 835 874 543	103,4	54 870 575	347 215 598	95,4
CI Výroba počítačových, elektronických a optických výr.	1 742 252 226	119,5	1 438 898 421	110,6	1 477 810 082	114,0	1 680 681 726	119,6	61 570 500	119	109,5
CJ Výrba elektrických zariadení	711 007 391	104,7	612 808 222	101,8	629 375 476	102,6	669 214 915	104,7	41 792 477	130 125 107	104,2
CK Výroba strojov a zariadení i.n.	856 120 730	106,5	794 007 760	100,2	792 927 853	101,9	809 177 230	108,9	46 943 499	242 726 750	105,1
CL Výroba dopravných prostriedkov	5 499 825 613	131,1	4 893 568 517	130,3	4 819 302 146	129,6	5 402 056 324	132,8	97 769 289	572 352 618	116,2
CM Ostatná výroba, oprava a inštalácia strojov a zariadení	438 372 391	102,4	381 681 655	99,8	392 605 484	110,0	441 270 172	103,5	-2 897 782	108 164 042	96,8
D Doprava elektriny, plynu, pary a studeného vzduchu	3 879 197 976	107,2	3 380 391 735	101,1	3 855 437 115	105,8	3 397 986 974	113,5	481 211 002	792 634 589	103,8
E Dodávka vody, čistenie a odv.odp.vôd,odp.a sl.odstr.odp.	199 359 222	90,1	182 126 238	91,8	186 760 461	92,3	201 221 373	98,3	-1 862 151	104 625 127	97,4
SR spolu	20 715 824 150	111,7	18 068 867 439	111,3	18 719 736 316	111,8	19 636 297 014	113,8	1 079 527 136	3 388 963 061	105,4

^{1/} index rovnaké obdobie minulého roka =100 v stálych cenách (december 2005=100)

Index the same period of the previous year=100 in constant prices (December 2005=100)

^{3/} The english text of the legend is stated on the page 19

Finančné ukazovatele za 1. štvrtrok 2012 podľa hlavných priemyselných zoskupení

Financial indicators in the 1st quarter of 2012 by Main Industrial Groupings

v EUR(in EUR)

Hlavné priemyselné zoskupenia MIG ^{4/}	Výnosy Total revenues		Produkcia Production		Tržby za vlastné výkony a tovar Turnover		Náklady spolu Expenses in total		Hospodársky výsledok Profit/loss before the taxation	Pridaná hodnota Value added	
	vykazované obdobie current period	index MR=100 previous year=100	vykazované obdobie current period	index ^{1/} MR=100 previous year=100	vykazované obdobie current period	index ^{1/} MR=100 previous year=100	vykazované obdobie current period	index MR=100 previous year=100	vykazované obdobie current period	vykazované obdobie current period	index MR=100 previous year=100
a	1	2	3	4	5	6	7	8	9	10	11
A Medzispotreba priemyselných výrobkov	7 984 712 833	99,9	6 938 365 055	100,8	7 301 088 360	100,8	7 466 812 198	102,2	517 900 635	1 462 546 420	108,2
AE Produkcia súvisiaca s energetikou	2 989 599 818	94,5	2 555 113 529	94,5	2 759 609 358	94,5	2 748 134 111	99,4	241 465 707	488 495 011	120,9
AI Medzispotreba (okrem energie)	4 995 113 015	103,4	4 383 251 526	103,9	4 541 479 002	104,1	4 718 678 087	103,9	276 434 928	974 051 409	102,8
B Investičné prostriedky	6 977 682 770	124,8	6 236 287 386	124,2	6 175 549 120	124,5	6 804 729 851	126,5	172 952 920	957 911 059	110,6
C Spotreba priemyselných výrobkov	3 093 691 653	115,6	2 549 469 663	109,1	2 697 417 088	110,6	2 987 335 932	116,5	106 355 721	449 104 796	103,8
CD Predmety dlhodobej spotreby	1 695 441 354	122,7	1 403 083 267	112,8	1 419 649 352	116,2	1 658 936 657	123,7	36 504 697	154 942 893	114,0
CN Predmety krátkodobej spotreby	1 398 250 298	108,1	1 146 386 396	104,3	1 277 767 736	104,4	1 328 399 275	108,6	69 851 024	294 161 903	99,2
SR spolu	18 056 087 256	111,0	15 724 122 104	111,9	16 174 054 569	112,0	17 258 877 980	113,1	797 209 276	2 869 562 275	108,3

^{1/} index rovnaké obdobie min. roka = 100 v stálych cenách (december 2005 = 100)

Index the same period of the previous year = 100 in constant prices (December 2005 = 100)

^{4/} The english text of the legend is stated on the page 19

Dlhodobý nehmotný a hmotný majetok a oprávky za 1. štvrťrok 2012 podľa SK NACE

Intangible and tangible fixed assets depreciable and accumulated depreciation of intangible and tangible fixed assets in the 1st quarter of 2012 by SK NACE

v EUR(in EUR)

SK NACE ^{2/}	Dlhodobý nehmotný a hmotný majetok		Oprávky k dlhodobému nehmotnému a hmotnému majetku	
	Intangible and tangible fixed assets depreciable		Accumulated depreciation of intangible and tangible fixed assets	
	Stav na začiatku štvrťroka As of the beginning of the quarter	Stav na konci štvrťroka As of the end of the quarter	Stav na začiatku štvrťroka As of the beginning of the quarter	Stav na konci štvrťroka As of the end of the quarter
a	1	2	3	4
05 Ťažba uhlia a lignitu	D	D	D	D
07 Dobývanie kovových rúd	D	D	D	D
08 Iná ťažba a dobývanie	234 971 246	237 030 155	113 654 784	117 154 122
09 Pomocné činnosti pri ťažbe	1 205 275 484	1 131 242 703	212 177 580	168 509 536
10 Výroba potravín	2 037 846 695	2 017 255 709	1 032 135 013	1 018 583 672
11 Výroba nápojov	810 096 021	808 959 122	489 719 934	494 718 511
13 Výroba textilu	172 999 954	176 723 117	88 305 705	91 178 024
14 Výroba odevov	205 428 408	204 250 140	144 375 983	145 562 501
15 Výroba kože a kožených výrobkov	178 807 155	178 916 968	100 978 543	102 486 981
16 Spracovanie dreva a výroba výrobkov z dreva a korku	520 899 478	525 477 926	182 703 348	191 072 456
17 Výroba papiera a papierových výrobkov	1 793 119 778	1 800 116 930	1 039 614 623	1 060 215 847
18 Tlač a reprodukcia záznamových médií	342 757 170	347 111 900	209 123 774	212 170 959
19 Výroba koksu a rafinovaných ropných produktov	2 476 895 471	2 479 814 360	1 435 968 242	1 458 891 139
20 Výroba chemikálií a chemických produktov	1 983 087 965	1 980 990 412	1 079 592 946	1 093 779 235
21 Výroba základných farmaceutických výrobkov	404 404 364	404 533 180	263 588 124	266 750 650
22 Výroba výrobkov z gumy a plastu	1 951 113 592	1 914 373 542	1 025 284 056	1 050 533 997
23 Výroba ostatných nekovových minerálnych výrobkov	2 309 929 560	2 304 034 761	1 380 836 934	1 383 501 450
24 Výroba a spracovanie kovov	3 448 796 227	3 452 010 443	1 623 838 525	1 656 363 111
25 Výroba kovových konštrukcií okrem strojov a zariadení	1 786 199 145	1 840 137 638	917 112 849	945 305 911
26 Výroba počítačových, elektronických a optických výrobkov	1 271 737 438	1 280 261 763	640 163 673	671 335 514
27 Výroba elektrických zariadení	1 344 737 208	1 358 008 004	814 665 746	825 583 001
28 Výroba strojov a zariadení i. n.	2 175 024 194	2 198 947 860	1 127 858 846	1 157 480 995
29 Výroba motorových vozidiel, návesov a prívesov	6 880 463 810	7 085 447 964	3 616 836 756	3 758 818 281
30 Výroba ostatných dopravných prostriedkov	319 656 896	317 759 149	140 365 928	142 789 229
31 Výroba nábytku	431 727 715	434 198 179	237 427 897	241 035 619
32 Iná výroba	169 695 749	178 560 553	98 570 309	101 941 074
33 Oprava a inštalácia strojov a prístrojov	359 831 572	362 525 224	178 057 778	181 233 442
35 Dodávka elektriny, plynu, pary a studeného vzduchu	17 170 579 621	17 238 998 716	3 206 486 933	3 404 753 878
36 Zber, úprava a dodávka vody	4 526 786 111	4 555 833 770	1 858 670 869	1 890 106 642
37 Čistenie a odvod odpadových vôd	18 365 871	18 554 949	5 701 943	6 048 015
38 Zber, spracúvanie a likvidácia odpadov; recyklácia materiálov	726 282 542	737 309 586	353 175 680	375 668 052
39 Ozdravovacie činnosti a ostatné činnosti nakladania s odpadom	4 457 137	4 457 137	2 713 802	2 783 345
SR spolu	57 520 616 767	57 833 077 743	23 781 717 412	24 380 634 606

^{2/} The english text of the legend is stated on the page 18

D - dôverné údaje / Confidential data

Dlhodobý nehmotný a hmotný majetok a oprávky za 1. štvrtrok 2012 podľa špeciálnych zoskupení priemyselných odvetví (SK NACE)

Intangible and tangible fixed assets depreciable and accumulated depreciation of intangible and tangible fixed assets in the 1st quarter of 2012 by dividing into special aggregates of the industrial branches (SK NACE)

v EUR(in EUR)

Špeciálne zoskupenia priemyselných odvetví Special aggregates of the industrial branches ^{3/}	Dlhodobý nehmotný a hmotný majetok		Oprávky k dlhodobému nehmotnému a hmotnému majetku	
	Intangible and tangible fixed assets depreciable		Accumulated depreciation of intangible and tangible fixed assets	
	Stav na začiatku štvrtroka As of the beginning of the quarter	Stav na konci štvrtroka As of the end of the quarter	Stav na začiatku štvrtroka As of the beginning of the quarter	Stav na konci štvrtroka As of the end of the quarter
a	1	2	3	4
B Ťažba a dobývanie	1 698 889 921	1 627 508 743	487 842 654	449 943 075
C Priemyselná výroba	33 375 255 564	33 650 414 842	17 867 125 531	18 251 331 598
CA Výroba potravín, nápojov a tabakových výrobkov	2 847 942 716	2 826 214 831	1 521 854 947	1 513 302 183
CB Výroba textilu, odevov, kože a kožených výrobkov	557 235 517	559 890 224	333 660 231	339 227 507
CC Výroba drevených a papierových výrobkov, tlač	2 656 776 425	2 672 706 756	1 431 441 745	1 463 459 262
CD Výroba koksu a rafinovaných ropných produktov	2 476 895 471	2 479 814 360	1 435 968 242	1 458 891 139
CE Výroba chemikálií a chemických produktov	1 983 087 965	1 980 990 412	1 079 592 946	1 093 779 235
CF Výroba zákl.farmaceutic.výrobkov a farmaceutic.prípr.	404 404 364	404 533 180	263 588 124	266 750 650
CG Výroba výr.z gumy a plastu a ost.nekov.minerál.výrob.	4 261 043 152	4 218 408 303	2 406 120 990	2 434 035 447
CH Výroba kovov a kov.konštrukcií okr.strojov a zariadení	5 234 995 372	5 292 148 081	2 540 951 374	2 601 669 022
CI Výroba počítačových, elektronických a optických výr.	1 271 737 438	1 280 261 763	640 163 673	671 335 514
CJ Výrba elektrických zariadení	1 344 737 208	1 358 008 004	814 665 746	825 583 001
CK Výroba strojov a zariadení i.n.	2 175 024 194	2 198 947 860	1 127 858 846	1 157 480 995
CL Výroba dopravných prostriedkov	7 200 120 706	7 403 207 113	3 757 202 684	3 901 607 510
CM Ostatná výroba, oprava a inštalácia strojov a zariadení	961 255 035	975 283 956	514 055 984	524 210 135
D Doprava elektriny, plynu, pary a studeného vzduchu	17 170 579 621	17 238 998 716	3 206 486 933	3 404 753 878
E Dodávka vody, čistenie a odv.odp.vôd,odp.a sl.odstr.odp.	5 275 891 661	5 316 155 442	2 220 262 294	2 274 606 054
SR spolu	57 520 616 767	57 833 077 743	23 781 717 412	24 380 634 606

^{3/} The english text of the legend is stated on the page 19

Dlhodobý nehmotný a hmotný majetok a oprávky za 1. štvrtrok 2012 podľa hlavných priemyselných zoskupení

Intangible and tangible fixed assets depreciable and accumulated depreciation of intangible and tangible fixed assets in the 1st quarter of 2012 by Main Industrial Groupings

v EUR(in EUR)

Hlavné priemyselné zoskupenia MIG ^{4/}	Dlhodobý nehmotný a hmotný majetok		Oprávky k dlhodobému nehmotnému a hmotnému majetku	
	Intangible and tangible fixed assets depreciable		Accumulated depreciation of intangible and tangible fixed assets	
	Stav na začiatku štvrtroka As of the beginning of the quarter	Stav na konci štvrtroka As of the end of the quarter	Stav na začiatku štvrtroka As of the beginning of the quarter	Stav na konci štvrtroka As of the end of the quarter
a	1	2	3	4
A Medzispotreba priemyselných výrobkov	29 547 947 847	29 612 906 772	12 153 512 149	12 374 970 209
AE Produkcia súvisiaca s energetikou	14 119 289 960	14 199 509 074	4 561 051 514	4 677 388 633
AI Medzispotreba (okrem energie)	15 428 657 887	15 413 397 698	7 592 460 635	7 697 581 576
B Investičné prostriedky	10 529 684 669	10 775 476 970	5 526 099 889	5 716 229 062
C Spotreba priemyselných výrobkov	5 490 467 379	5 483 508 728	3 107 458 758	3 144 169 729
CD Predmety dlhodobej spotreby	1 565 658 266	1 568 286 207	888 123 560	919 387 249
CN Predmety krátkodobej spotreby	3 924 809 114	3 915 222 522	2 219 335 199	2 224 782 480
SR spolu	45 568 099 895	45 871 892 470	20 787 070 796	21 235 369 000

^{4/} The english text of the legend is stated on the page 19

Zásoby za 1. štvrťrok 2012 podľa SK NACE

Stocks in the 1st quarter of 2012 by SK NACE

v EUR(in EUR)

SK NACE ^{2/}	Zásoby spolu		Materiál		Nedokončená výroba a polotovary		Výrobky a zvieratá		Tovar	
	Stocks in total		Material		Work-in-progress		Finished goods and animals		Merchandise	
	stav na začiatku štvrťroka	stav na konci štvrťroka	stav na začiatku štvrťroka	stav na konci štvrťroka	stav na začiatku štvrťroka	stav na konci štvrťroka	stav na začiatku štvrťroka	stav na konci štvrťroka	stav na začiatku štvrťroka	stav na konci štvrťroka
	As of the beginning of the quarter	As of the end of the quarter	As of the beginning of the quarter	As of the end of the quarter	As of the beginning of the quarter	As of the end of the quarter	As of the beginning of the quarter	As of the end of the quarter	As of the beginning of the quarter	As of the end of the quarter
a	1	2	3	4	5	6	7	8	9	10
05 Ťažba uhlia a lignitu	D	D	D	D	D	D	D	D	D	D
07 Dobývanie kovových rúd	D	D	D	D	D	D	D	D	D	D
08 Iná ťažba a dobývanie	22 032 728	22 529 747	3 943 505	4 265 202	1 444 913	1 881 221	15 748 589	15 552 870	895 721	830 454
09 Pomocné činnosti pri ťažbe	4 939 883	5 228 254	4 465 395	4 823 324	135 510	43 237	234 636	245 142	104 342	116 551
10 Výroba potravín	297 038 793	328 012 846	119 286 432	122 465 067	35 878 478	34 525 235	102 405 192	112 786 845	39 468 691	58 235 699
11 Výroba nápojov	117 703 925	117 850 311	57 139 749	51 328 353	31 903 150	34 897 763	23 236 066	25 987 869	5 424 960	5 636 326
13 Výroba textilu	37 064 376	36 792 359	19 328 458	20 132 095	5 297 254	4 867 846	11 159 165	10 486 047	1 279 499	1 306 371
14 Výroba odevov	40 538 661	38 495 760	17 694 005	15 379 710	7 563 842	8 504 229	10 120 388	9 614 129	5 160 426	4 997 692
15 Výroba kože a kožených výrobkov	99 867 396	89 476 755	54 198 767	49 925 930	24 030 262	23 406 473	19 799 677	14 414 577	1 838 690	1 729 775
16 Spracovanie dreva a výroba výrobkov z dreva a korku	56 370 612	56 711 646	24 593 672	23 533 872	9 770 076	9 058 710	20 665 364	22 673 409	1 341 500	1 445 655
17 Výroba papiera a papierových výrobkov	138 541 045	130 969 531	77 973 801	76 013 548	18 017 536	15 317 282	37 545 243	35 126 524	5 004 465	4 512 177
18 Tlač a reprodukcia záznamových médií	28 137 466	25 384 236	16 458 423	14 347 663	4 110 491	4 136 417	2 685 814	2 053 154	4 882 738	4 847 002
19 Výroba koksu a rafinovaných ropných produktov	245 140 747	323 762 410	71 392 781	47 176 347	93 461 544	145 484 437	65 482 248	114 688 997	14 804 174	16 412 629
20 Výroba chemikálií a chemických produktov	195 269 909	212 846 510	90 788 928	84 128 396	20 956 814	23 629 991	78 036 522	99 495 965	5 487 645	5 592 158
21 Výroba základných farmaceutických výrobkov	46 020 948	45 178 123	16 414 257	17 605 215	22 124 873	20 423 747	4 716 766	4 942 042	2 765 052	2 207 119
22 Výroba výrobkov z gumy a plastu	294 325 938	321 871 601	148 811 271	147 672 241	50 162 356	61 957 981	81 065 181	95 468 854	14 287 130	16 772 525
23 Výroba ostatných nekovových minerálnych výrobkov	206 843 517	210 579 810	97 816 358	93 403 271	21 523 488	22 742 793	75 123 096	81 442 100	12 380 575	12 991 646
24 Výroba a spracovanie kovov	738 715 094	679 344 224	391 518 411	333 255 792	158 277 477	163 127 151	179 702 169	173 542 700	9 217 037	9 418 581
25 Výroba kovových konštrukcií okrem strojov a zariadení	357 947 144	370 640 611	217 593 561	225 612 103	54 422 769	59 112 032	66 723 673	66 960 851	19 207 141	18 955 624
26 Výroba počítačových, elektronických a optických výrobkov	387 861 429	381 693 137	317 501 649	283 048 605	21 416 182	20 372 664	34 440 239	56 371 617	14 503 359	21 900 251
27 Výroba elektrických zariadení	301 910 632	299 282 650	182 332 588	167 847 081	46 493 870	56 921 790	53 592 057	55 136 173	19 492 117	19 377 606
28 Výroba strojov a zariadení i. n.	441 994 501	457 335 879	218 797 835	218 579 879	136 324 633	150 362 954	70 573 383	74 688 652	16 298 650	13 704 395
29 Výroba motorových vozidiel, návesov a prívesov	905 079 128	991 291 526	631 472 920	689 714 544	137 060 982	139 014 383	104 210 346	141 378 935	32 334 880	21 183 664
30 Výroba ostatných dopravných prostriedkov	84 228 978	85 385 210	29 077 946	27 308 498	42 694 885	50 252 776	11 923 123	7 300 611	533 024	523 325
31 Výroba nábytku	90 117 116	92 077 774	41 445 246	45 311 735	16 669 436	16 304 511	24 996 561	22 932 078	7 005 874	7 529 451
32 Iná výroba	44 822 447	48 681 622	24 784 044	26 924 793	7 409 714	7 868 356	6 811 865	8 242 548	5 816 824	5 645 925
33 Oprava a inštalácia strojov a prístrojov	67 831 845	72 389 184	39 340 247	42 676 455	22 225 783	25 449 141	2 053 884	1 621 515	4 211 931	2 642 074
35 Dodávka elektriny, plynu, pary a studeného vzduchu	709 669 903	551 912 507	386 110 535	417 136 172	1 158 654	1 113 263	320 133 832	132 958 666	2 266 882	704 406
36 Zber, úprava a dodávka vody	10 130 242	10 532 608	8 124 696	8 587 860	0	0	1 481 105	1 511 608	524 441	433 140
37 Čistenie a odvod odpadových vôd	465 625	463 702	65 153	68 027	33 962	30 818	12 518	9 726	353 992	355 131
38 Zber, spracúvanie a likvidácia odpadov; recyklácia materiálov	15 741 779	13 886 747	6 983 415	6 299 928	3 440 714	3 050 839	3 247 621	2 847 508	2 070 029	1 688 473
39 Ozdravovacie činnosti a ostatné činnosti nakladania s odpadom	49 921	25 025	3 898	2 968	0	0	0	0	46 023	22 057
SR spolu	5 988 837 860	6 026 130 142	3 316 770 825	3 267 078 301	994 009 647	1 103 858 039	1 429 008 384	1 393 224 970	249 049 005	261 968 832

^{2/} The english text of the legend is stated on the page 18

Zásoby za 1. štvrtrok 2012 podľa špeciálnych zoskupení priemyselných odvetví (SK NACE)

Stocks in the 1st quarter of 2012 by dividing into special aggregates of the industrial branches (SK NACE)

v EUR(in EUR)

Špeciálne zoskupenia priemyselných odvetví Special aggregates of the industrial branches ^{3/}	Zásoby spolu		Materiál		Nedokončená výroba a polotovary		Výrobky a zvieratá		Tovar	
	Stocks in total		Material		Work-in-progress		Finished goods and animals		Merchandise	
	stav na začiatku štvrťroka	stav na konci štvrťroka	stav na začiatku štvrťroka	stav na konci štvrťroka	stav na začiatku štvrťroka	stav na konci štvrťroka	stav na začiatku štvrťroka	stav na konci štvrťroka	stav na začiatku štvrťroka	stav na konci štvrťroka
	As of the beginning of the quarter	As of the end of the quarter	As of the beginning of the quarter	As of the end of the quarter	As of the beginning of the quarter	As of the end of the quarter	As of the beginning of the quarter	As of the end of the quarter	As of the beginning of the quarter	As of the end of the quarter
a	1	2	3	4	5	6	7	8	9	10
B Ťažba a dobývanie	29 408 745	33 255 839	9 721 780	11 592 154	1 580 423	1 924 458	17 065 286	18 541 270	1 041 256	1 197 957
C Priemyselná výroba	5 223 371 645	5 416 053 713	2 905 761 348	2 823 391 192	987 795 894	1 097 738 661	1 087 068 022	1 237 356 192	242 746 381	257 567 668
CA Výroba potravín, nápojov a tabakových výrobkov	414 742 718	445 863 157	176 426 181	173 793 420	67 781 628	69 422 998	125 641 258	138 774 714	44 893 651	63 872 025
CB Výroba textilu, odevov, kože a kožených výrobkov	177 470 432	164 764 873	91 221 230	85 437 734	36 891 358	36 778 548	41 079 230	34 514 753	8 278 614	8 033 838
CC Výroba drevených a papierových výrobkov, tlač	223 049 123	213 065 413	119 025 896	113 895 083	31 898 103	28 512 409	60 896 421	59 853 087	11 228 703	10 804 834
CD Výroba koksu a rafinovaných ropných produktov	245 140 747	323 762 410	71 392 781	47 176 347	93 461 544	145 484 437	65 482 248	114 688 997	14 804 174	16 412 629
CE Výroba chemikálií a chemických výrobkov	195 269 909	212 846 510	90 788 928	84 128 396	20 956 814	23 629 991	78 036 522	99 495 965	5 487 645	5 592 158
CF Výroba základných farmaceutických prípravkov	46 020 948	45 178 123	16 414 257	17 605 215	22 124 873	20 423 747	4 716 766	4 942 042	2 765 052	2 207 119
CG Výroba výr.z gumy a plastu a ost.nekov.minerál.výrob.	501 169 455	532 451 411	246 627 629	241 075 513	71 685 844	84 700 773	156 188 276	176 910 955	26 667 706	29 764 171
CH Výroba kovov a kov.konstrúcií okr.strojov a zariadení	1 096 662 238	1 049 984 835	609 111 972	558 867 895	212 700 246	222 239 183	246 425 842	240 503 551	28 424 178	28 374 205
CI Výroba počítačových, elektronických a optických výr.	387 861 429	381 693 137	317 501 649	283 048 605	21 416 182	20 372 664	34 440 239	56 371 617	14 503 359	21 900 251
CJ Výrba elektrických zariadení	301 910 632	299 282 650	182 332 588	167 847 081	46 493 870	56 921 790	53 592 057	55 136 173	19 492 117	19 377 606
CK Výroba strojov a zariadení i.n.	441 994 501	457 335 879	218 797 835	218 579 879	136 324 633	150 362 954	70 573 383	74 688 652	16 298 650	13 704 395
CL Výroba dopravných prostriedkov	989 308 106	1 076 676 736	660 550 866	717 023 042	179 755 867	189 267 159	116 133 469	148 679 546	32 867 904	21 706 989
CM Ostatná výroba, oprava a inštalácia strojov a zariadení	202 771 408	213 148 580	105 569 536	114 912 983	46 304 933	49 622 007	33 862 310	32 796 141	17 034 629	15 817 449
D Doprava elektriny, plynu, pary a studeného vzduchu	709 669 903	551 912 507	386 110 535	417 136 172	1 158 654	1 113 263	320 133 832	132 958 666	2 266 882	704 406
E Dodávka vody, čistenie a odv.odp.vôd.odp.a sl.odstr.odp.	26 387 567	24 908 082	15 177 162	14 958 783	3 474 676	3 081 657	4 741 244	4 368 842	2 994 485	2 498 801
SR spolu	5 988 837 860	6 026 130 142	3 316 770 825	3 267 078 301	994 009 647	1 103 858 039	1 429 008 384	1 393 224 970	249 049 005	261 968 832

^{3/} The english text of the legend is stated on the page 19

Zásoby za 1. štvrťrok 2012 podľa hlavných priemyselných zoskupení

Stocks in the 1st quarter of 2012 by Main Industrial Groupings

v EUR(in EUR)

Hlavné priemyselné zoskupenia MIG ^{4/}	Zásoby spolu		Materiál		Nedokončená výroba a polotovary		Výrobky a zvieratá		Tovar	
	Stocks in total		Material		Work-in-progress		Finished goods and animals		Merchandise	
	stav na začiatku štvrťroka	stav na konci štvrťroka	stav na začiatku štvrťroka	stav na konci štvrťroka	stav na začiatku štvrťroka	stav na konci štvrťroka	stav na začiatku štvrťroka	stav na konci štvrťroka	stav na začiatku štvrťroka	stav na konci štvrťroka
	As of the beginning of the quarter	As of the end of the quarter	As of the beginning of the quarter	As of the end of the quarter	As of the beginning of the quarter	As of the end of the quarter	As of the beginning of the quarter	As of the end of the quarter	As of the beginning of the quarter	As of the end of the quarter
a	1	2	3	4	5	6	7	8	9	10
A Medzispotreba priemyselných výrobkov	2 990 669 295	2 853 225 944	1 448 653 166	1 314 217 914	448 697 789	532 825 552	981 513 041	882 961 802	111 805 299	123 220 676
AE Produkcia súvisiaca s energetikou	762 835 583	639 338 967	264 994 235	224 444 542	93 808 634	145 831 473	388 146 087	251 869 370	15 886 627	17 193 582
AI Medzispotreba (okrem energie)	2 227 833 712	2 213 886 977	1 183 658 931	1 089 773 372	354 889 155	386 994 079	593 366 954	631 092 432	95 918 672	106 027 094
B Investičné prostriedky	1 669 603 353	1 783 513 985	1 028 549 523	1 094 017 461	372 749 284	398 818 805	207 328 535	244 507 397	60 976 011	46 170 322
C Spotreba priemyselných výrobkov	1 055 920 081	1 074 038 172	599 266 380	572 105 504	159 490 637	158 668 746	225 879 180	254 132 249	71 283 884	89 131 673
CD Predmety dlhodobej spotreby	409 349 221	413 759 095	306 731 701	289 029 147	27 598 058	26 812 860	55 564 729	77 832 042	19 454 734	20 085 047
CN Predmety krátkodobej spotreby	646 570 860	660 279 077	292 534 679	283 076 357	131 892 580	131 855 886	170 314 451	176 300 207	51 829 151	69 046 626
SR spolu	5 716 192 729	5 710 778 100	3 076 469 069	2 980 340 879	980 937 710	1 090 313 103	1 414 720 757	1 381 601 448	244 065 193	258 522 670

^{4/} The english text of the legend is stated on the page 19

Zamestnanci a mzdy za 1. štvrťrok 2012 podľa SK NACE
 Employees and wages in the 1st quarter of 2012 by SK NACE

SK NACE ^{2/}	Priemerný evidenčný počet zamestnancov Average number of employees				Priemerná mesačná mzda v EUR Average monthly wage in EUR				Odpracované hodiny zamestnancov spolu Hours worked		Produktivita práce v EUR Productivity of labour in EUR	
	prepočítané počty equivalent full-time		fyzické osoby registered persons		prepočítané počty equivalent full-time		fyzické osoby registered persons		vykazované obdobie current period	index MR=100 previous year=100	prepočítané počty equivalent full-time	fyzické osoby per registered persons
	vykazované obdobie current period	index MR=100 previous year=100	vykazované obdobie current period	index MR=100 previous year=100	vykazované obdobie current period	index MR=100 previous year=100	vykazované obdobie current period	index MR=100 previous year=100				
	a	1	2	3	4	5	6	7	8	9	10	11
05 Ťažba uhlia a lignitu	D	D	D	D	D	D	D	D	D	D	D	D
07 Dobývanie kovových rúd	D	D	D	D	D	D	D	D	D	D	D	D
08 Iná ťažba a dobývanie	1 630	91,1	1 666	92,3	814	102,8	796	101,6	682 745	89,1	8 365,0	8 182,2
09 Pomocné činnosti pri ťažbe	1 007	97,1	1 009	96,8	1 442	73,9	1 440	74,1	455 676	97,7	58 549,1	58 462,1
10 Výroba potravín	24 945	97,5	25 214	97,6	717	106,6	710	106,4	11 029 634	98,8	25 795,9	25 520,8
11 Výroba nápojov	4 327	100,1	4 352	97,8	988	98,8	983	101,1	1 898 093	98,1	32 005,6	31 818,8
13 Výroba textilu	4 416	99,3	4 464	98,7	614	107,1	607	107,7	2 006 500	102,3	14 264,0	14 108,1
14 Výroba odevov	11 462	91,8	11 656	91,9	468	104,1	460	104,1	4 869 444	91,8	5 095,4	5 010,6
15 Výroba kože a kožených výrobkov	10 300	104,4	10 397	104,3	576	104,0	571	104,1	4 456 818	100,1	12 631,9	12 513,7
16 Spracovanie dreva a výroba výrobkov z dreva a korku	4 946	82,6	5 101	84,1	648	103,9	628	102,2	2 142 776	82,2	21 190,7	20 546,3
17 Výroba papiera a papierových výrobkov	6 260	98,1	6 287	98,1	982	101,6	978	101,6	2 750 164	98,5	49 994,5	49 777,1
18 Tlač a reprodukcia záznamových médií	3 568	97,0	3 626	96,4	807	102,6	794	103,2	1 610 036	97,9	17 270,9	16 991,5
19 Výroba koksu a rafinovaných ropných produktov	2 438	99,0	2 441	99,1	1 531	98,8	1 528	98,7	1 036 122	100,6	510 529,5	509 797,6
20 Výroba chemikálií a chemických produktov	8 636	98,1	8 654	98,0	950	108,4	948	108,5	3 778 351	100,1	71 257,8	71 110,5
21 Výroba základných farmaceutických výrobkov	2 132	99,7	2 144	99,9	1 140	108,4	1 133	108,2	939 764	101,7	37 223,8	37 013,7
22 Výroba výrobkov z gumy a plastu	23 580	102,5	23 689	101,8	854	104,5	850	105,2	10 508 772	103,8	34 589,9	34 430,0
23 Výroba ostatných nekovových minerálnych výrobkov	13 318	97,9	13 450	97,3	970	105,2	961	105,9	5 690 426	98,4	19 799,1	19 605,9
24 Výroba a spracovanie kovov	23 395	101,0	23 428	100,9	1 036	100,3	1 034	100,4	9 726 561	100,6	46 533,7	46 467,8
25 Výroba kovových konštrukcií okrem strojov a zariadení	28 844	105,1	29 048	105,0	814	105,2	809	105,4	13 008 753	108,7	22 723,0	22 562,9
26 Výroba počítačových, elektronických a optických výrobkov	15 377	88,5	15 427	88,1	795	109,5	792	110,0	6 908 541	93,2	93 577,2	93 269,3
27 Výroba elektrických zariadení	24 844	98,5	24 978	98,4	824	106,2	819	106,4	10 940 985	98,3	24 666,6	24 534,0
28 Výroba strojov a zariadení i. n.	33 598	103,2	33 774	102,9	904	99,4	900	99,7	15 250 192	102,3	23 632,3	23 509,4
29 Výroba motorových vozidiel, návesov a prívosov	61 064	116,4	61 233	115,8	922	106,0	920	106,5	28 426 726	119,3	78 859,2	78 642,8
30 Výroba ostatných dopravných prostriedkov	4 236	125,1	4 254	124,8	784	107,4	781	107,6	1 856 474	124,5	18 432,0	18 354,4
31 Výroba nábytku	10 193	95,9	10 254	95,5	719	113,9	715	114,4	4 637 963	100,0	14 540,3	14 453,7
32 Iná výroba	3 991	100,8	4 011	100,2	759	106,4	755	107,1	1 773 609	103,0	15 516,1	15 439,1
33 Oprava a inštalácia strojov a prístrojov	9 421	90,8	9 523	90,9	1 092	110,7	1 080	110,7	4 225 540	94,0	18 210,2	18 015,0
35 Dodávka elektriny, plynu, pary a studeného vzduchu	17 381	98,5	17 486	98,5	1 363	111,6	1 355	111,6	7 569 571	100,9	194 493,4	193 315,5
36 Zber, úprava a dodávka vody	11 351	98,7	11 427	98,6	801	103,8	796	104,0	4 763 033	99,2	9 592,8	9 528,5
37 Čistenie a odvod odpadových vôd	134	71,4	137	72,0	889	106,4	871	105,6	56 840	70,3	16 165,9	15 835,0
38 Zber, spracúvanie a likvidácia odpadov; recyklácia materiálov	6 280	90,5	6 382	91,1	815	100,1	802	99,4	2 831 472	91,9	11 198,0	11 018,9
39 Ozdravovacie činnosti a ostatné činnosti nakladania s odpadom	101	97,1	101	97,1	694	106,3	694	106,3	43 657	99,0	7 436,5	7 429,1
SR spolu	377 491	101,3	379 942	101,0	878	105,2	872	105,4	167 649 300	102,7	47 865,7	47 556,9

^{2/} The english text of the legend is stated on the page 18

Zamestnanci a mzdy za 1. štvrťrok 2012 podľa špeciálnych zoskupení priemyselných odvetví (SK NACE)

Employees and wages in the 1st quarter of 2012 by dividing into special aggregates of the industrial branches (SK NACE)

Špeciálne zoskupenia priemyselných odvetví Special aggregates of the industrial branches ^{3/}	Priemerný evidenčný počet zamestnancov Average number of employees				Priemerná mesačná mzda v EUR Average monthly wage in EUR				Odpracované hodiny zamestnancov spolu Hours worked		Produktivita práce v EUR Labour productivity in EUR	
	prepočítané počty equivalent full-time		fyzické osoby registered persons		prepočítané počty equivalent full-time		fyzické osoby registered persons		vykazované current period	index MR=100 previous year=100	prepočítané počty equivalent full-time	fyzické osoby per registered persons
	vykazované current period	index MR=100 previous year=100	vykazované current period	index MR=100 previous year=100	vykazované current period	index MR=100 previous year=100	vykazované current period	index MR=100 previous year=100				
	1	2	3	4	5	6	7	8	9	10	11	12
a	1	2	3	4	5	6	7	8	9	10	11	12
B Ťažba a dobývanie	6 956	99,4	7 002	99,6	894	92,9	888	92,7	2 912 486	99,5	15 787,9	15 684,9
C Priemyselná výroba	335 289	101,8	337 406	101,5	856	105,2	850	105,5	149 472 241	103,2	42 937,7	42 668,2
CA Výroba potravín, nápojov a tabakových výrobkov	29 272	97,8	29 566	97,6	757	105,2	750	105,4	12 927 727	98,7	26 713,8	26 447,9
CB Výroba textilu, odevov, kože a kožených výrobkov	26 177	97,7	26 517	97,6	535	105,2	528	105,4	11 332 761	96,7	9 607,3	9 484,1
CC Výroba drevených a papierových výrobkov, tlač	14 774	92,1	15 015	92,5	828	103,9	815	103,4	6 502 976	92,3	32 449,1	31 928,0
CD Výroba koksu a rafinovaných ropných produktov	2 438	99,0	2 441	99,1	1 531	98,8	1 528	98,7	1 036 122	100,6	510 529,5	509 797,6
CE Výroba chemikálií a chemických produktov	8 636	98,1	8 654	98,0	950	108,4	948	108,5	3 778 351	100,1	71 257,8	71 110,5
CF Výroba zákl.farmaceutic.výrobkov a farmaceutic.prípr.	2 132	99,7	2 144	99,9	1 140	108,4	1 133	108,2	939 764	101,7	37 223,8	37 013,7
CG Výroba výr.z gumy a plastu a ost.nekov.minerál.výrob.	36 898	100,8	37 139	100,1	896	104,6	890	105,4	16 199 197	101,8	29 251,1	29 061,5
CH Výroba kovov a kov.konštrukcii okr.strojov a zariadení	52 239	103,2	52 477	103,1	914	102,3	909	102,5	22 735 314	105,1	33 386,5	33 235,2
CI Výroba počítačových, elektronických a optických výr.	15 377	88,5	15 427	88,1	795	109,5	792	110,0	6 908 541	93,2	93 577,2	93 269,3
CJ Výrba elektrických zariadení	24 844	98,5	24 978	98,4	824	106,2	819	106,4	10 940 985	98,3	24 666,6	24 534,0
CK Výroba strojov a zariadení i.n.	33 598	103,2	33 774	102,9	904	99,4	900	99,7	15 250 192	102,3	23 632,3	23 509,4
CL Výroba dopravných prostriedkov	65 300	116,9	65 486	116,4	913	106,0	911	106,5	30 283 200	119,6	74 939,6	74 726,8
CM Ostatná výroba, oprava a inštalácia strojov a zariadení	23 604	94,6	23 787	94,3	874	110,5	868	110,8	10 637 112	98,0	16 170,0	16 045,5
D Doprava elektriny, plynu, pary a studeného vzduchu	17 381	98,5	17 486	98,5	1 363	111,6	1 355	111,6	7 569 571	100,9	194 493,4	193 315,5
E Dodávka vody, čistenie a odv.odp.vôd.odp.a sl.odstr.odp.	17 866	95,4	18 047	95,5	806	102,4	798	102,3	7 695 002	96,1	10 194,2	10 091,6
SR spolu	377 491	101,3	379 942	101,0	878	105,2	872	105,4	167 649 300	102,7	47 865,7	47 556,9

^{3/} The english text of the legend is stated on the page 19

Zamestnanci a mzdy za 1. štvrt'rok 2012 podľa hlavných priemyselných zoskupení

Employees and wages in the 1st quarter of 2012 by Main Industrial Groupings

Hlavné priemyselné zoskupenia MIG ^{4/}	Priemerný evidenčný počet zamestnancov Average number of employees				Priemerná mesačná mzda v EUR Average monthly wage in EUR				Odpracované hodiny zamestnancov spolu Hours worked		Produktivita práce v EUR Productivity of labour in EUR	
	prepočítané počty equivalent full-time		fyzické osoby registered persons		prepočítané počty equivalent full-time		fyzické osoby registered persons					
	vykazované obdobie current period	index MR=100 previous year=100	vykazované obdobie current period	index MR=100 previous year=100	vykazované obdobie current period	index MR=100 previous year=100	vykazované obdobie current period	index MR=100 previous year=100	vykazované obdobie current period	index MR=100 previous year=100	prepočítané počty equivalent full-time	fyzické osoby per registered persons
a	1	2	3	4	5	6	7	8	9	10	11	12
A Medzispotreba priemyselných výrobkov	152 203	97,9	153 097	97,7	903	104,3	897	104,5	66 121 556	98,6	45 586,1	45 320,0
AE Produkcia súvisiaca s energetikou	26 109	98,8	26 282	98,7	983	105,0	977	105,1	11 092 071	100,3	97 862,2	97 218,0
AI Medzispotreba (okrem energie)	126 094	97,7	126 815	97,5	886	104,2	881	104,4	55 029 485	98,2	34 761,7	34 564,1
B Investičné prostriedky	126 130	109,0	126 753	108,6	909	104,0	904	104,4	57 784 615	111,1	49 443,2	49 200,3
C Spotreba priemyselných výrobkov	81 120	98,1	81 927	97,8	699	107,2	692	107,5	35 815 277	99,5	31 428,4	31 118,8
CD Predmety dlhodobej spotreby	19 720	97,4	19 820	96,8	779	114,1	775	114,8	8 859 661	102,8	71 149,4	70 792,2
CN Predmety krátkodobej spotreby	61 400	98,4	62 107	98,1	673	104,8	666	105,0	26 955 616	98,4	18 670,9	18 458,2
SR spolu	359 454	101,6	361 777	101,3	859	105,0	853	105,3	159 721 447	103,0	43 744,5	43 463,5

^{4/} The english text of the legend is stated on the page 19

Legendy :

Legends :

2/

- 05 Mining of coal and lignite
- 07 Mining of metal ores
- 08 Other mining and quarrying
- 09 Mining support service activities
- 10 Manufacture of food products
- 11 Manufacture of beverages
- 13 Manufacture of textiles
- 14 Manufacture of wearing apparel
- 15 Manufacture of leather and related products
- 16 Manufacture of wood and of products of wood and cork
- 17 Manufacture of paper and paper products
- 18 Printing and reproduction of recorded media
- 19 Manufacture of coke and refined petroleum products
- 20 Manufacture of chemicals and chemical products
- 21 Manufacture of basic pharmaceutical products
- 22 Manufacture of rubber and plastic products
- 23 Manufacture of other non-metallic mineral products
- 24 Manufacture of basic metals
- 25 Manufacture of fabricated metal products, except machinery and equipment
- 26 Manufacture of computer, electronic and optical products
- 27 Manufacture of electrical equipment
- 28 Manufacture of machinery and equipment n.e.c.
- 29 Manufacture of motor vehicles, trailers and semi-trailers
- 30 Manufacture of other transport equipment
- 31 Manufacture of furniture
- 32 Other manufacturing
- 33 Repair and installation of machinery and equipment
- 35 Electricity, gas, steam and air conditioning supply
- 36 Water collection, treatment and supply
- 37 Sewerage
- 38 Waste collection, treatment and disposal activities; materials recovery
- 39 Remediation activities and other waste management services

SR total

3/

- B Mining and quarrying
- C Manufacturing
 - CA Manufacture of food products, beverages and tobacco products
 - CB Manufacture of textiles, apparel, leather and related products
 - CC Manufacture of wood and paper products, and printing
 - CD Manufacture of coke, and refined petroleum products
 - CE Manufacture of chemicals and chemical products
 - CF Manufacture of pharmaceuticals, medicinal chemical and botanical products
 - CG Manufacture of rubber and plastics products, and other non-metallic mineral products
 - CH Manufacture of basic metals and fabricated metal products, except machinery and equipment
 - CI Manufacture of computer, electronic and optical products
 - CJ Manufacture of electrical equipment
 - CK Manufacture of machinery and equipment n.e.c.
 - CL Manufacture of transport equipment
 - CM Other manufacturing, and repair and installation of machinery and equipment
- D Electricity, gas, steam and air conditioning supply
- E Water supply; sewerage, waste management and remediation activities

SR total

4/

- A Intermediate goods industries
- AE Energy related activities
- AI Intermediate goods (except energy)
- B Capital goods
- C Consumer goods industries
 - CD Consumer durables
 - CN Consumer non-durables

SR total

Vybrané finančné ukazovatele za 1. štvrťrok 2012 podľa sekcií a špeciálnych zoskupení priemyselných odvetví SK NACE (v bežných cenách)
 Selected financial indicators in the 1 st quarter 2012 by selected sections and special aggregates of the industrial branches of SK NACE (at current prices)

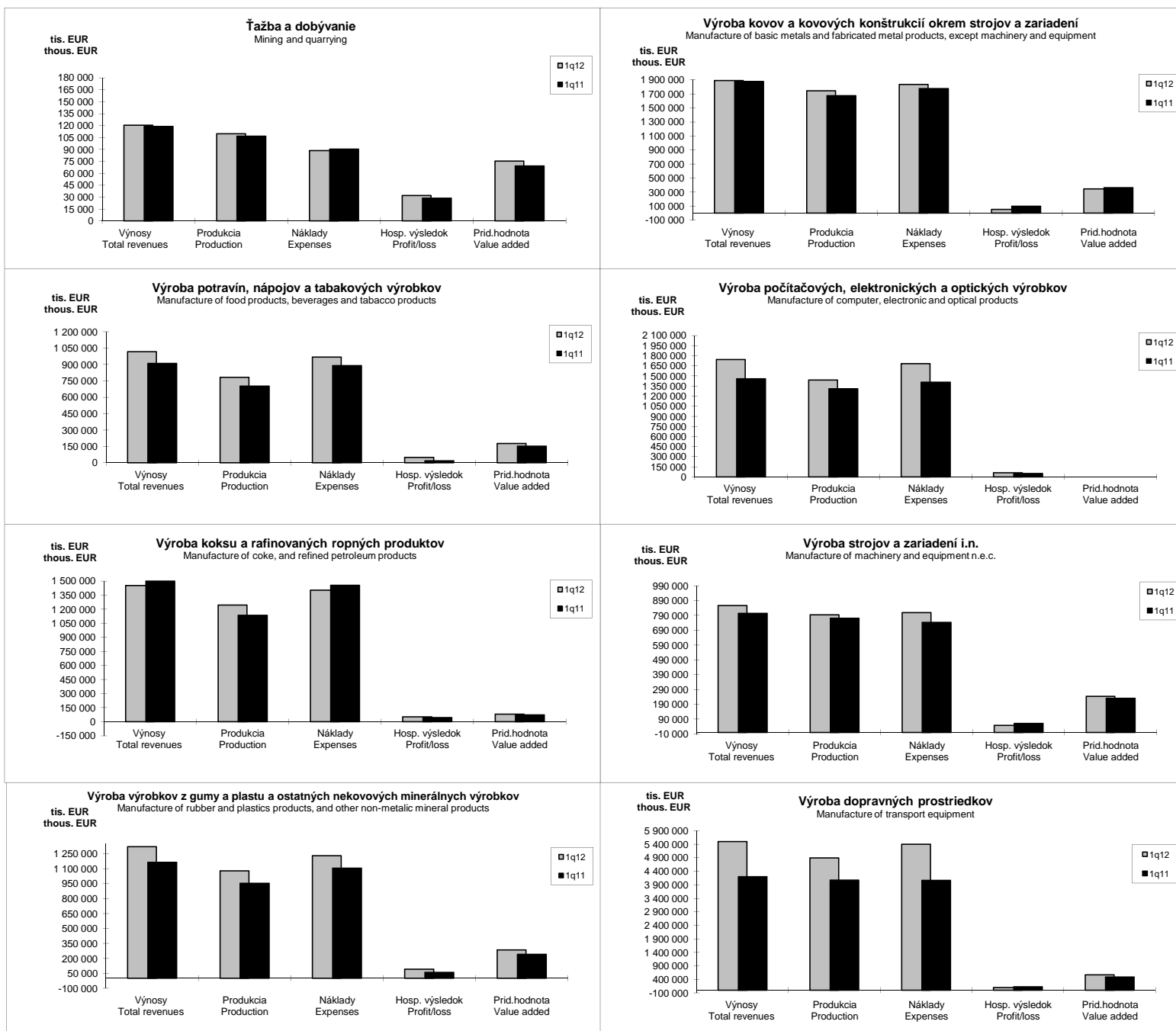

Trend vybraných finančných ukazovateľov v priemysle SR (v bežných cenách)

Development of selected financial indicators in industry SR (at current prices)

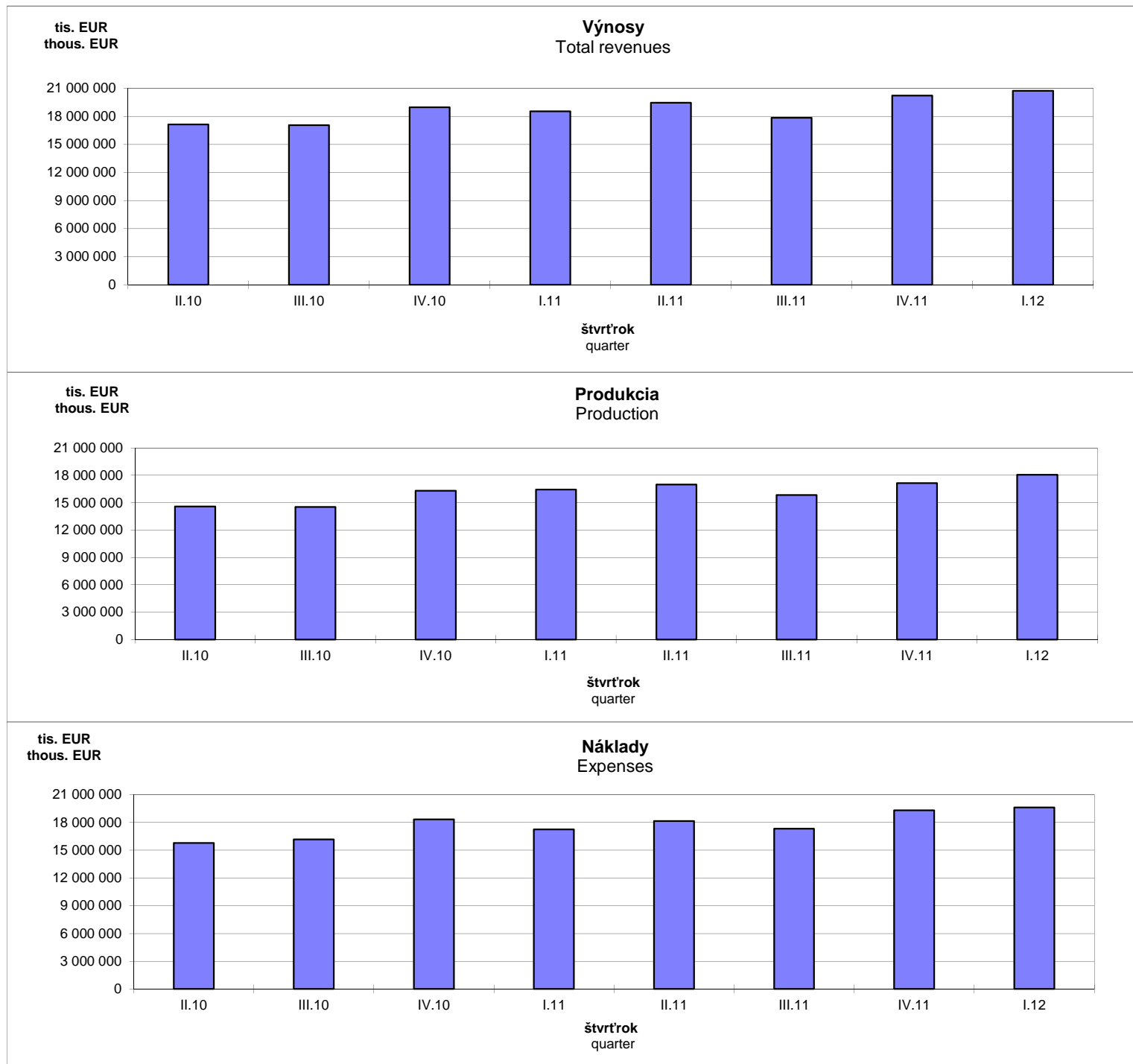

Trend vybraných finančných ukazovateľov v priemysle SR (v bežných cenách)

Development of selected financial indicators in industry SR (at current prices)

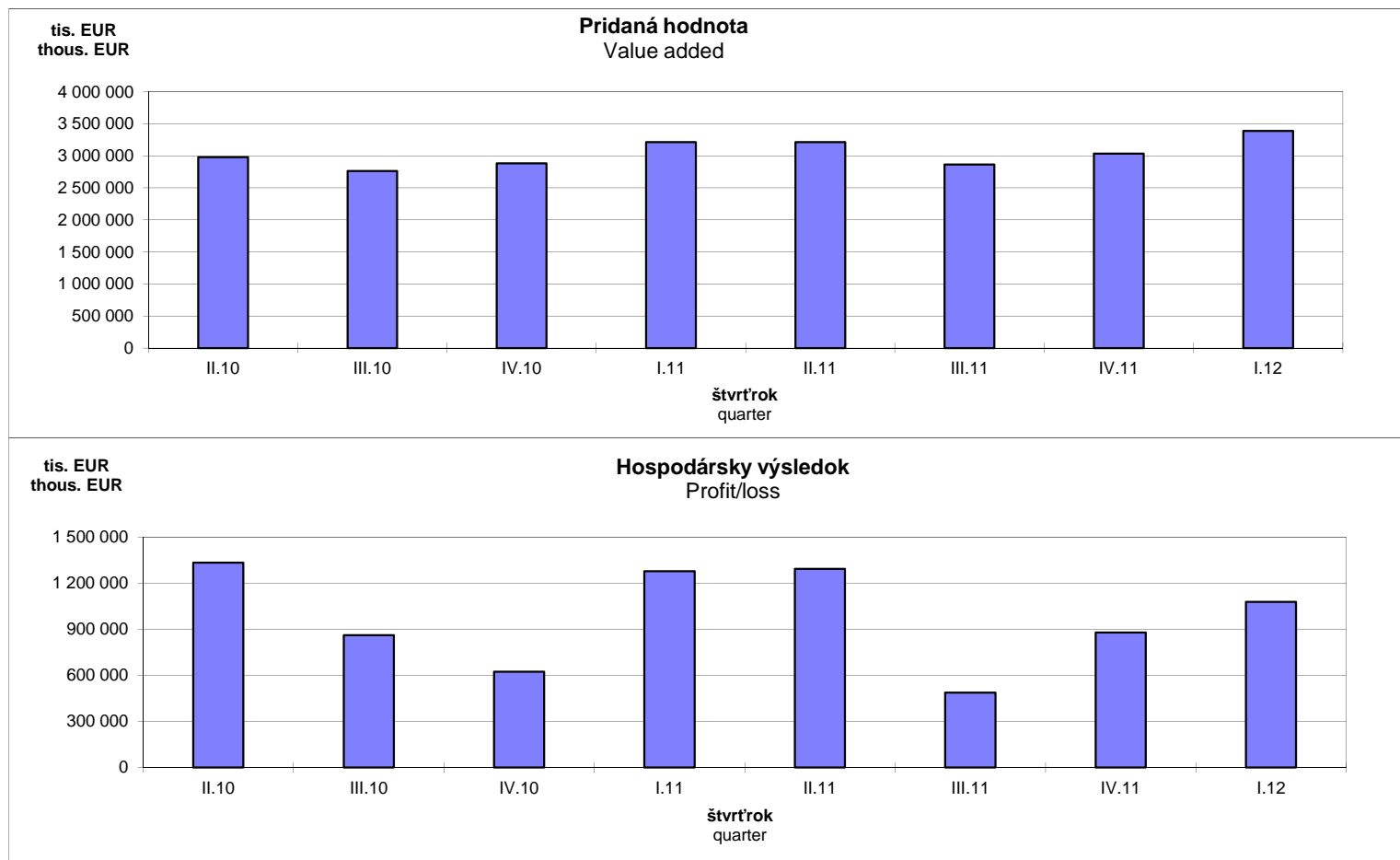

Kapitola II. Chapter II

Výsledky spracovania mesačného podnikového výkazu priemyselnej organizácie Priem 1-12 o výrobe vybraných výrobkov (podľa zoznamu PRODSLOV)

Results of processing of monthly enterprise report of industrial organisation Priem 1-12 on production of selected products (according to the list of PRODSLOV)

PRODSLOV	Názov výrobku	M.j. / Unit	Január / January	Február / February	Marec / March	1.štvrťrok / 1 st quarter	Commodity name
0520103001	Lignit/hnedé uhlie (uhlie s výhrevnosťou < 23 865kJ/kg mokrej vzorky bez popola)	kg	190 608 000	223 389 000	204 350 000	618 347 000	Lignite/brown coal (coal with a gross calorific value < 23.865 kJ/kg on wet sample free of ash)
0610003001	Ropa [prírodné sa vyskytujúca ropa s obsahom (viac typov) hydrokarbónov, vrátane ropy z roponosnej bridlice, asfaltového piesku...atd.]	kg	D	D	D	D	Crude oil (naturally occurring mineral oil consisting of many types of hydrocarbons, including oil from oil shales, asphaltic sands, etc.)
0620100001	Zemný plyn (horľavý plyn bohatý na metán dodávaný z prírodných nálezísk)	tis.m3 / thous.m3	D	D	D	D	Natural gas (methane-rich combustible gas coming from natural fields)
0710100000	Železné rudy a koncentráty (okrem nepražených železných pyritov)	kg	D	D	D	D	Iron ores and concentrates (excluding roasted iron pyrites)
0729140000	Rudy drahých kovov a koncentráty	kg	D	D	D	D	Precious metal ores and concentrates
0811203000	Sadrovec a anhydrit	kg	D	D	D	D	Gypsum and anhydrite
0811205000	Vápencové tavidlo, vápenec a iný vápenatý kameň používaný na výrobu výrobkov z vápenca alebo cementu (s výnimkou rozdrveného vápenca a vápenatého tesaného kameňa)	kg	355 822 850	239 115 130	374 018 935	968 956 915	Limestone flux, limestone and other calcareous stone used for the manufacture of lime or cement (excluding crushed limestone aggregate and calcareous dimension stone)
0811303000	Dolomit, surový, hrubo opracovaný alebo rezaný do obdĺžnikových alebo štvorcových kvádrov alebo dosák (s výnimkou kalcinovaného, rozdrveného dolomitu)	kg	70 700 340	70 297 120	94 561 580	235 559 040	Dolomite, crude, roughly trimmed or merely cut into rectangular or square blocks or slabs (excluding calcined or sintered dolomite, agglomerated dolomite and broken or crushed dolomite for concrete aggregates, road metalling or railway or other ballast)
0812000001	Kameň pre murivo a stavebné účely (lomový kameň)	kg	D	D	D	D	Stone for brickwork and use for building (quarry stone)
0812115000	Kremičité piesky (kremenné piesky alebo priemyselné piesky)	kg	D	D	D	D	Silica sands (quartz sands or industrial sands)
0812119000	Stavebné piesky také ako hlinité piesky; kaolinové piesky; feldspatické piesky (s výnimkou kremičitých pieskov, piesky obsahujúce kovy)	kg	D	D	D	D	Construction sands such as clayey sands; kaolinic sands; feldspathic sands (excluding silica sands, metal bearing sands)
0812121000	Štrk; okruhliaky; obliakový štrk a pazúrik používaný na betónové zmesi; na štrkovanie ciest alebo železníc alebo iné štrky	kg	42 799 523	18 556 086	241 083 930	302 439 539	Gravel and pebbles of a kind used for concrete aggregates, for road metalling or for railway or other ballast; shingle and flint
0812123000	Lámaný kameň používaný na betónové zmesi; na štrkovanie ciest a ostatné stavebné účely (s výnimkou štrku; okruhliakov; obliakového štrku a pazúrika)	kg	113 634 728	126 176 915	452 622 661	692 434 304	Crushed stone of a kind used for concrete aggregates, for road metalling or for railway or other ballast (excluding gravel, pebbles, shingle and flint)
0812129000	Granuly, drvina a prach z travertínu, ekauzínu, granitu, porfyru, čadiča, pieskovca a ostatných kameňov na výtvarné účely	kg	D	D	D	D	Granules, chippings and powder of travertine, ecaussine, granite, porphyry, basalt, sandstone and other monumental stone
0812221000	Bentonit	kg	17 121 960	13 286 728	10 790 307	41 198 995	Bentonite
0891190000	Ostatné chemické a hnojivové nerasty	kg	D	D	D	D	Other chemical and fertiliser minerals
0892100001	Rašelina(mäkká horľavina, pôrovitá alebo lisovaná, fosílna sedimentárne ložisko rastlinného pôvodu, s vylúčením rašelinových brikiet)	kg	D	D	D	D	Peat (combustible soft, porous or compressed, fossil sedimentary deposit of plant origin, excluding peat briquettes)
0899290000	Ostatné nerasty	kg	18 230 148	16 227 944	17 437 850	51 895 942	Other minerals
0910120050	Stavba vrtných veží, opravárenské a demontážne služby a služby súvisiace s ťažbou ropy a zemného plynu	EUR	D	D	D	D	Derrick erection, repair and dismantling services and related support services to petroleum and natural gas extraction
0990190050	Pomocné práce pri inej ťažbe a dobývaní i., n.,	EUR	D	D	D	D	Support services to other mining and quarrying n.e.c.
1011114000	Čerstvé alebo chladené jatočne upravené, polovice a štvrtiny, z hovädzieho a teľacieho mäsa	kg	232 479	228 628	258 087	719 194	Fresh or chilled carcasses, half-carcasses and quarters with bone in, of beef and veal
1011119000	Čerstvé alebo chladené kusy z hovädzieho a teľacieho mäsa	kg	233 501	240 481	276 703	750 685	Fresh or chilled cuts, of beef and veal
1011119001	Hovädzie a teľacie kosti pre kuchynskú úpravu	kg	14 213	14 842	15 202	44 257	Beef and veal bones for kitchen adaptation
1011123000	Čerstvé alebo chladené v jatočnej úprave a polovice z bravčového mäsa (vrátane čerstvého mäsa baleného so soľou ako dočasným konzervačným prípravkom)	kg	2 483 087	2 401 675	2 638 892	7 523 654	Fresh or chilled carcasses and half-carcasses, of pig meat (including fresh meat packed with salt as a temporary preservative)
1011125000	Čerstvé alebo chladené stehná, plecía a ich časti z bravčového mäsa (vrátane čerstvého mäsa baleného so soľou ako dočasným konzervačným prípravkom)	kg	1 466 487	1 452 406	1 724 654	4 643 547	Fresh or chilled hams, shoulders and cuts thereof with bone in, of pig meat (including fresh meat packed with salt as a temporary preservative)
1011129000	Čerstvé alebo chladené mäso bravčové (vrátane mäsa baleného so soľou ako dočasným konzervačným prípravkom, s výnimkou trupov a polovic, stehien, pliec a ich častí)	kg	1 924 129	2 027 709	2 299 451	6 251 289	Fresh or chilled pig meat (including fresh meat packed with salt as a temporary preservative; excluding carcasses and half-carcasses, hams, shoulders and cuts thereof with bone in)
1011129001	Bravčové kosti vhodné na kuchynskú úpravu	kg	60 987	68 081	86 640	215 708	Pig bones for kitchen adaptation
1011200000	Jedlé droby z hovädzích zvierat, ošípaných, oviec, kôz, koní a ostatných koňovitých zvierat, čerstvé alebo chladené	kg	33 760	35 937	34 523	104 220	Edible offal of bovine animals, swine, sheep, goats, horses and other equines, fresh or chilled
1011300001	Bravčové škvarky, údená slanina, ostatná slanina	kg	164 797	176 005	163 989	504 791	Pig greaves, kippered bacon, other bacon
1011310000	Mrazené jatočne upravené, polovice, štvrtiny z hovädzieho a teľacieho mäsa	kg	D	D	D	D	Frozen carcasses, half-carcasses, quarters and cuts, of beef and veal
1011325000	Mrazené stehná, plecía a časti z bravčového mäsa	kg	D	53 240	D	128 213	Frozen hams, shoulders and cuts with bone in, of pig meat
1011420000	Surové kože a usne z dobytky alebo koní, celé (s výnimkou tých, ktoré súvisia s HS 4101 90)	ks / p/st	1 081	949	995	3 025	Raw hides and skins of bovine or equine animals, whole (except those linked to HS 4101 90)
1011430000	Surové kože a usne z dobytky alebo koní	kg	D	D	D	D	Raw hides and skins of bovine or equine animals
1011504000	Bravčový tuk neprerastený chudým mäsom, čerstvý, chladený, mrazený, solený, v soli alebo údený (s výnimkou škvarového)	kg	137 506	140 699	113 964	392 169	Pig fat free of lean meat; fresh; chilled; frozen; salted; in brine or smoked (excluding rendered)

PRODSLOV	Názov výrobku	M.j. / Unit	Január / January	Február / February	Marec / March	1.štvrťrok / 1 st quarter	Commodity name
1011603000	Vnútorosti, mechúry a žalúdky zo zvierat, celé alebo po kusoch (s výnimkou rybáčich)	kg	76 315	138 566	43 309	258 190	Guts, bladders and stomachs of animals, whole or in pieces (excluding fish)
1012101000	Čerstvé alebo chladené celé kurčatá	kg	1 669 338	1 655 293	1 536 983	4 861 614	Fresh or chilled whole chickens
1012105000	Čerstvé alebo chladené kusy kurčiat	kg	1 936 487	1 875 079	2 080 377	5 891 943	Fresh or chilled cuts of chicken
1012201300	Mrazené celé kurčatá	kg	473 915	306 857	376 048	1 156 820	Frozen whole chickens
1012205300	Mrazené kusy kurčiat	kg	1 306 603	1 042 649	1 106 411	3 455 663	Frozen cuts of chicken
1012208000	Mrazené hydinové pečienky	kg	36 770	27 823	23 119	87 712	Frozen poultry livers
1012402000	Čerstvé alebo chladené hydinové droby (s výnimkou pečene z husí a kačíc)	kg	D	D	D	D	Fresh or chilled poultry offal (excluding fatty livers of geese and ducks)
1013112000	Stehná, plecica a ich časti s kostou z ošipanej, solené, v soľanke, sušené alebo údené	kg	34 712	26 580	153 559	214 851	Hams, shoulders and cuts thereof with bone in, of swine, salted, in brine, dried or smoked
1013115000	Boky a ich časti z ošipáných, solené, v soľanke, sušené alebo údené	kg	43 785	43 869	43 722	131 376	Bellies and cuts thereof of swine, salted, in brine, dried or smoked
1013118000	Bravčové mäso solené, v soľanke, sušené alebo údené (vrátane slaniny, 3/4 stredný bok, predné-zadné, obličky a ich časti; s výnimkou stehien, pliec a ich častí s kostou)	kg	568 708	592 608	1 024 471	2 185 787	Pig meat salted, in brine, dried or smoked (including bacon, 3/4 sides/middles, fore-ends, loins and cuts thereof; excluding hams, shoulders and cuts thereof with bone in, bellies and cuts thereof)
1013130000	Mäso solené; v soli; sušené alebo údené; múčky a prášky z mäsa alebo drobov (s výnimkou bravčového mäsa, hovädzieho mäsa soleného a teľacieho mäsa soleného; v slanom náleve; sušené alebo údené)	kg	D	D	D	D	Meat salted, in brine, dried or smoked; edible flours and meals of meat or meat offal (excluding pig-meat, beef and veal salted, in brine, dried or smoked)
1013143000	Pečeňové salámy a podobné výrobky a potravinové prípravky na ich báze (okrem spracovanej múčky a jedál)	kg	932 760	902 861	886 831	2 722 452	Liver sausages and similar products and food preparations based thereon (excluding prepared meals and dishes)
1013146000	Klobásy a podobné výrobky z mäsa, drobkov alebo krvi a potravinové preparáty na ich báze (okrem pečeňových salám a spracovanej múčky a jedál)	kg	4 769 592	4 174 096	4 464 463	13 408 151	Sausages and similar products of meat, offal or blood and food preparations based thereon (excluding liver sausages and prepared meals and dishes)
1013153500	Iné spracované alebo konzervované hydinové mäso (okrem salám preparátov z pečene a spracovanej múčky a jedál)	kg	173 220	154 042	146 135	473 397	Other prepared or preserved poultry meat (excluding sausages, preparations of liver and prepared meals and dishes)
1013154500	Spracované alebo konzervované stehná a ich časti z ošipáných (okrem spracovanej múčky a jedál)	kg	88 033	106 058	138 260	332 351	Prepared or preserved meat of swine: hams and cuts thereof (excluding prepared meals and dishes)
1013155500	Spracované alebo konzervované plečka a ich časti z ošipáných (okrem spracovanej múčky a jedál)	kg	25 906	21 833	40 866	88 605	Prepared or preserved meat of swine: shoulders and cuts thereof, of swine (excluding prepared meals and dishes)
1013156500	Spracované bravčové mäso, droby a zmesi z domácich ošipáných, vrátane zmesí obsahujúcich < 40% mäsa/drobov a tukov (okrem salám a podobných výrobkov, homogenizovaných preparátov, preparátov z pečene a spracovanej múčky a jedál)	kg	D	D	D	D	Prepared or preserved meat, offal and mixtures of domestic swine, including mixtures, containing < 40% meat or offal of any kind and fats of any kind (excluding sausages and similar products, homogenised preparations, preparations of liver and prepared me
1013157500	Ostatné spracované alebo konzervované mäso, droby a zmesi z ošipáných, vrátane zmesí (okrem salám a podobných výrobkov, homogenizovaných preparátov, preparátov z pečene a spracovanej múčky a jedál)	kg	D	D	D	D	Other prepared or preserved meat, offal and mixtures of swine, including mixtures (excluding sausages and similar products, homogenised preparations, preparations of liver and prepared meals and dishes)
1013160000	Múčka, drvina a aglomerované výrobky z mäsa nevhodné na spotrebu, oškvarky	kg	D	D	D	D	Flours, meals and pellets of meat or meat offal unfit for human consumption; greaves
1020140000	Mrazené rybie filé	kg	D	D	D	D	Frozen fish fillets
1020248500	Údené ryby (s výnimkou sledov, tichomorského, atlantického a dunajského lososa), vrátane filé, s výnimkou hláv, chvostov a žalúdkov	kg	D	10 254	D	25 483	Smoked fish (excluding herrings, Pacific, Atlantic and Danube salmon), including fillets, excluding head, tails and maws
1020252000	Spracované alebo konzervované slede celé alebo v kusoch (okrem mletých výrobkov a preparátov z múčky a jedál)	kg	D	D	D	D	Prepared or preserved herrings, whole or in pieces (excluding minced products and prepared meals and dishes)
1020258000	Inak spracované alebo konzervované ryby, celé alebo v kusoch (okrem mletých výrobkov a preparátov z múčky a jedál)	kg	D	D	D	D	Other prepared or preserved fish, whole or in pieces (excluding minced products and prepared meals and dishes)
1020259000	Spracované alebo konzervované ryby (okrem celých alebo v kusoch a konzervované múčky a jedál)	kg	366 008	383 046	418 883	1 167 937	Prepared or preserved fish (excluding whole or in pieces and prepared meals and dishes)
1031146000	Zemiaky spracované alebo konzervované (vrátane lupienkov; s výnimkou mrazených, sušených, v octe alebo kyseline octovej, v podobe múky, drviny alebo vločiek)	kg	D	D	D	D	Potatoes prepared or preserved, including crisps (excluding frozen, dried, by vinegar or acetic acid, in the form of flour, meal or flakes)
1032110000	Rajčiaková šťava	l	D	D	155 306	309 734	Tomato juice
1032122000	Nekonzentrovaná pomarančová šťava (s výnimkou mrazenej)	l	D	D	879 310	2 392 388	Unconcentrated orange juice (excluding frozen)
1032123000	Pomarančová šťava i. n.	l	D	D	D	D	Orange juice n.e.c.
1032130000	Grapefruitová šťava	l	D	D	D	D	Grapefruit juice
1032140000	Ananásová šťava	l	D	D	D	D	Pineapple juice
1032160000	Jablčná šťava	l	D	D	422 487	1 383 201	Apple juice
1032170000	Zmesi ovocných a zeleninových štiav	l	D	D	D	D	Mixtures of fruit and vegetable juices
1032192000	Nekonzentrovaná šťava z akéhokoľvek iného jednotlivého ovocia/zeleniny, nekvasená a neobsahujúca pridaný alkohol (s výnimkou pomarančovej, grapefruitovej, ananásovej, rajčinovej, hrozňovej a jablkovej šťavy)	l	D	D	D	D	Unconcentrated juice of any single fruit or vegetable, not fermented and not containing added spirit (excluding orange, grapefruit, pineapple, tomato, grape and apple juices)
1032193000	Ostatné ovocné a zeleninové šťavy i. n.	l	D	D	D	D	Other fruit and vegetable juices n.e.c.

PRODSLOV	Názov výrobku	M.j. / Unit	Január / January	Február / February	Marec / March	1.štvrťrok / 1 st quarter	Commodity name
1039110000	Mrazená zelenina a zmesi zeleniny; nevarené alebo varené v pare alebo varené vo vode (s výnimkou zemiakov)	kg	D	D	D	D	Frozen vegetables and mixtures of vegetables, uncooked or cooked by steaming or boiling in water (excluding potatoes)
1039120000	Zelenina čiastočne konzervovaná plynom oxidu siričitého, v slanom náleve, v siričitej vode, alebo v iných konzervačných roztokoch, ale nevhodné v tomto stave na okamžitú spotrebu	kg	D	D	D	D	Vegetables provisionally preserved by sulphur dioxide gas, in brine, in sulphur water or in other preservative solutions, but unsuitable in that state for immediate consumption
1039172100	Nekonzentrováný rajčiakový pretlak a pasta	kg	D	D	D	D	Unconcentrated tomato puree and paste
1039172500	Konzentrováný rajčiakový pretlak a pasta	kg	D	D	D	D	Concentrated tomato puree and paste
1039175000	Konzervovaná kvasená kapusta (okrem upravených jedál zo zeleniny a kvasenej kapusty sušenej, mrazenej alebo konzervovanej v octe alebo kyseline octovej)	kg	D	D	D	D	Preserved sauerkraut (excluding prepared vegetable dishes and sauerkraut dried, frozen or preserved by vinegar or acetic acid)
1039179000	Zelenina a zeleninové zmesi i. n. (okrem upravených jedál zo zeleniny a mrazenej zeleniny a zeleninových zmesí)	kg	1 408 351	1 888 403	2 547 647	5 844 401	Vegetables and mixtures of vegetables, n.e.c. (excluding prepared vegetable dishes and frozen vegetables and mixtures of vegetables)
1039180000	Zelenina (okrem zemiakov), ovocie, orechy a ostatné jedlé časti rastlín, upravené alebo konzervované v octe alebo kyseline octovej	kg	D	D	D	D	Vegetables (excluding potatoes), fruit, nuts and other edible parts of plants, prepared or preserved by vinegar or acetic acid
1039229000	Džemy, marmelády, ovocné želé, ovocné alebo orechové pyrė a pasty, konzervované varením (s výnimkou z citrusového ovocia, homogenizovaného konzervovania)	kg	173 142	175 774	223 968	572 884	Jams, marmalades, fruit jellies, fruit or nut purees and pastes, being cooked preparations (excluding of citrus fruit, homogenized preparations)
1039233000	Spracované alebo konzervované arašidy (vrátane arašidového masla, s výnimkou v octe alebo kyseline octovej, mrazených, pyrė alebo pasty)	kg	D	D	D	D	Prepared or preserved groundnuts (including peanut butter; excluding by vinegar or acetic acid, frozen, purees and pastes)
1039243000	Ostatné ovocie a orechy dočasne konzervované plynným oxidom siričitým, v slanom náleve, sírnou vodou alebo v ostatných konzervačných roztokoch ale nevhodné na bezprostrednú konzumáciu	kg	D	D	D	D	Other fruit and nuts provisionally preserved by sulphur dioxide gas, in brine, sulphur water or in other preservative solutions, but unsuitable for immediate consumption
1039255000	Ovocie, spracované alebo konzervované, i. n. (s výnimkou Müsli)	kg	D	D	3 282 670	8 706 409	Fruit, prepared or preserved, n.e.c. (excluding Müsli)
1039300000	Rastlinné vedľajšie produkty a odpad na živočíšnu spotrebu, i. n.	kg	D	D	D	D	Vegetable by-products and waste for animal consumption, n.e.c.
1041540000	Rafinovaný slnečnicový a svetlicový olej a ich frakcie (s výnimkou chemicky upraveného)	kg	D	D	D	D	Refined sunflower-seed and safflower oil and their fractions (excluding chemically modified)
1041560000	Rafinovaný repkový a repicový (colzový) olej alebo horčicový olej a ich frakcie (s výnimkou chemicky upraveného)	kg	D	D	D	D	Refined rape, colza or mustard oil and their fractions (excluding chemically modified)
1041603000	Živočíšne tuky a oleje a ich frakcie odkôrnené alebo úplne stužené, esterované, reesterované alebo elaidované, ale nie ďalej spracované (vrátane rafinovaných)	kg	D	D	D	D	Animal fats and oils and their fractions partly or wholly hydrogenated, inter-esterified, re-esterified or elaidinized, but not further prepared (including refined)
1041720000	Degras, zvyšky tukových látok alebo živočíšnych alebo rastlinných voskov	kg	D	D	D	D	Degras; residues resulting from the treatment of fatty substances or animal or vegetable waxes
1042103000	Margarín a nátiery so zníženým alebo nízkym obsahom tukov, s výnimkou tekutého margarínu	kg	511 395	523 368	981 561	2 016 324	Margarine and reduced and low fat spreads (excluding liquid margarine)
1042105000	Ostatné jedlé prípravky z tukov a olejov, vrátane tekutého margarínu	kg	D	D	D	D	Other edible preparations of fats and oils, including liquid margarine
1051113001	Nizkotučné a odtučnené mlieko (mlieko a smotana s obsahom tuku <= 1 hmotn.%, nezahustené alebo nesladené)(okrem zrazeného; kvaseného alebo kyslého)	l	5 386 451	3 306 205	2 571 398	11 264 054	Skimmed milk (milk and cream with a fat content by weight <= 1%; not concentrated or sweetened) (excluding curdled; fermented or acidified)
1051114001	Čiastočne odtučnené mlieko (mlieko a smotana s obsahom tuku > 1 hmotn.%, ale <= 3 hmotn.%, nezahustené alebo nesladené)	l	21 427 227	20 043 813	25 193 769	66 664 809	Semi-skimmed milk (milk and cream with a fat content by weight > 1% but <= 3%; not concentrated or sweetened)
1051116001	Plnotučné mlieko (mlieko a smotana s obsahom tuku > 3 hmotn.%, ale <= 6 hmotn.%, nezahustené alebo nesladené)	l	2 504 394	2 682 822	3 371 520	8 558 736	Whole milk (milk and cream with a fat content by weight > 3% but <= 6%; not concentrated or sweetened)
1051120501	Smotana s obsahom tuku > 6 hmotn.%, ale <= 29 hmotn.%, nezahustená alebo nesladená	l	1 424 640	1 814 830	1 770 954	5 010 424	Cream of more than 6% fat but <= 29% fat, not concentrated or sweetened
1051120701	Smotana s obsahom tuku >29 hmotn.%, nezahustená alebo nesladená	l	1 175 125	934 116	1 078 703	3 187 944	Cream of > 29% fat, not concentrated or sweetened
1051216001	Sušené čiastočne odtučnené mlieko (bez ohľadu na spôsob balenia)	kg	D	D	D	D	Partly skimmed-milk powder
1051226002	Sušené plnotučné mlieko (bez ohľadu na spôsob balenia)	kg	D	D	D	D	Whole milk powder
1051303000	Maslo s obsahom tuku nepresahujúcim 85 % hmot.	kg	521 675	445 257	560 373	1 527 305	Butter of a fat content by weight <= 85%
1051303001	Tradičné maslo	kg	452 308	396 803	494 184	1 343 295	Traditional butter
1051303003	Srvátkové maslo	kg	D	D	D	D	Whey butter
1051305000	Maslo s obsahom tuku vyšším ako 85 % hmot. a ďalšie tuky a oleje odvodené z mlieka (s výnimkou mliečnych nátierok s obsahom tuku < 80 % hmot.)	kg	D	D	D	D	Butter of a fat content by weight > 85% and other fats and oils derived from milk (excluding dairy spreads of a fat content by weight < 80%)
1051305002	Ostatné výrobky vyrobené v mliekárňach	kg	D	D	D	D	Other manufactured dairy products
1051307000	Mliečne nátiery z obsahom tukov <80 % hmot.	kg	D	D	418 682	1 027 312	Dairy spreads of a fat content by weight < 80%
1051403000	Nezrejší alebo neúdený syr (čerstvý syr) (vrátane srvátkového syra a tvarohu)	kg	1 649 992	1 875 189	2 146 219	5 671 400	Unripened or uncurd cheese (fresh cheese) (including whey cheese and curd)
1051405000	Strúhaný, sušený, plesňový a iný netavený syr (s výnimkou čerstvého syra, srvátkového syra a tvarohu)	kg	1 137 227	1 056 782	1 202 757	3 396 766	Grated, powdered, blue-veined and other non-processed cheese (excluding fresh cheese, whey cheese and curd)
1051407001	Tavený syr (s výnimkou strúhaného alebo sušeného)	kg	652 643	687 032	788 000	2 127 675	Processed cheese (excluding grated or powdered)

PRODSLOV	Názov výrobku	M.j. / Unit	Január / January	Február / February	Marec / March	1.štvrťrok / 1 st quarter	Commodity name
1051524100	Cmar, kyslé mlieko a smotana, jogurt, kefir a iné fermentované alebo acidofilné mlieko a smotana	kg	2 373 975	1 992 359	2 482 702	6 849 036	Curdled milk, cream, yogurt and other fermented products
1051524500	Ochutený tekutý jogurt alebo kyslé mlieko (zrazené mlieko, smotana, jogurt a ostatné fermentované výrobky ochutené obsahujúce ovocie, orechy alebo kakao a iné prídavné látky)	kg	3 890 574	3 763 630	3 924 774	11 578 978	Flavoured liquid yoghurt or acidified milk (curdled milk; cream; yoghurt and other fermented products flavoured or containing added fruit; nuts or cocoa)
1051526300	Cmar, sušený	kg	D	D	D	D	Buttermilk powder
1051526500	Cmar	kg	D	D	D	D	Buttermilk
1051556000	Srvátka a upravená srvátka v tekutom alebo v podobe pasty, všetky alebo nekoncentrované alebo obsahujúce sladidlo	kg	3 015 563	6 657 302	3 630 960	13 303 825	Whey and modified whey in liquid or paste forms; whether or not concentrated or containing added sweetening matter
1051560000	Výrobky obsahujúce prirodzené zložky mlieka, i. n.	kg	D	D	D	D	Products consisting of natural milk constituents, n.e.c.
1052100000	Zmrzlina a ostatné zmrzlinové výrobky (vrátane šerbetu, lolipopsu) (s výnimkou zmesí a základov pre zmrzlinu)	l	D	D	D	D	Ice cream and other edible ice (including sherbet, lollipops) (excluding mixes and bases for ice cream)
1061210000	Pšeničná múka alebo múka zo súraže	kg	27 055 086	27 257 979	32 060 014	86 373 079	Wheat or meslin flour
1061220000	Obilná múka (s výnimkou pšeničnej)	kg	686 444	460 478	670 493	1 817 415	Cereal flours (excluding wheat or meslin)
1061240000	Zmesi a cestá na prípravu chleba, koláčov, cestovín, suchárov, piškót, oblátok, napolitánok, hriankového chleba a podobných hriankových výrobkov a ostatných pekárenských výrobkov	kg	D	D	D	D	Mixes and doughs for the preparation of bread, cakes, pastry, crispbread, biscuits, waffles, wafers, rusks, toasted bread and similar toasted products and other bakers' wares
1061313500	Krúpy a krupica z obvyčajnej pšenice	kg	D	D	D	D	Groats and meal of common wheat and spelt
1061333300	Valcované, vložkované, krúpované, perlované, rezané alebo na hrubo mleté cereálne zrná (s výnimkou ryže)	kg	D	D	D	D	Rolled, flaked, hulled, pearled, sliced or kibbled cereal grains (excluding rice)
1061333500	Obilné klíčky, celé, valcované, vložkované alebo drvené (s výnimkou ryže)	kg	D	D	D	D	Germ of cereals, whole, rolled, flaked or ground (excluding rice)
1061335100	Prípravky typu müsli základy pre nepražené cereálne vločky	kg	D	D	D	D	Muesli type preparations based on unroasted cereal flakes
1061335300	Ostatné pripravené jedlá získané napúčaním alebo pražením obilnín	kg	D	D	D	D	Other prepared foods obtained by the swelling or roasting of cereals
1061335500	Obilniny v granulovanej forme, predvarené alebo inak pripravené (s výnimkou kukuričných)	kg	D	D	D	D	Cereals in grain form, precooked or otherwise prepared (excluding maize)
1061405000	Otruby, ostrie a iné zvyšky z osevu, mleté alebo inak spracované z pšenice	kg	6 182 155	5 652 060	7 000 190	18 834 405	Bran, sharps and other residues from the sifting, milling or other working of wheat
1062111300	Kukuricičný škrob	kg	D	D	D	D	Maize (corn) starch
1062111500	Zemiakový škrob	kg	D	D	D	D	Potato starch
1062131000	Glukóza a glukózový sirup (s výnimkou s pridaním aromatizovanej alebo prífarbovanej látky)	kg	D	D	D	D	Glucose and glucose syrup (excluding with added flavouring or colouring matter)
1062200000	Škrobárenské zvyšky a podobné zvyšky	kg	D	D	D	D	Residues of starch manufacture and similar residues
1071110000	Čerstvý chlieb obsahujúci v suchom stave <=5% cukrov a <=5% tuku (s výnimkou s prísadou medu, vajec, syra alebo ovocia)	kg	9 600 435	9 602 109	10 133 007	29 335 551	Fresh bread containing by weight in the dry matter state <= 5% of sugars and <= 5% of fat (excluding with added honey; eggs; cheese or fruit)
1071120000	Sušienky a cukrárske výrobky, iné pekárske výrobky s prísadou sladidiel	kg	5 816 521	5 964 667	6 480 834	18 262 022	Cake and pastry products; other baker's wares with added sweetening matter
1072115000	Sucháre, hriankový chlieb a podobné hriankové výrobky	kg	197 608	171 977	228 967	598 552	Rusks, toasted bread and similar toasted products
1072123000	Perník a podobné výrobky	kg	D	D	D	D	Gingerbread and the like
1072125300	Sladké sušienky, oblátky a malé oblátky, úplne alebo čiastočne natretých alebo poliatych čokoládou alebo inými prípravkami obsahujúcimi kakao	kg	1 931 640	2 375 048	2 735 801	7 042 489	Sweet biscuits; waffles and wafers completely or partially coated or covered with chocolate or other preparations containing cocoa
1072125500	Sladké sušienky (vrátane sendvičových sušienok, s výnimkou úplne alebo čiastočne natretých alebo poliatych čokoládou alebo inými prípravkami obsahujúcimi kakao)	kg	399 930	362 884	412 398	1 175 212	Sweet biscuits (including sandwich biscuits; excluding those completely or partially coated or covered with chocolate or other preparations containing chocolate)
1072125900	Oblátky a malé oblátky (vrátane solených) (s výnimkou úplne alebo čiastočne natretých alebo poliatych čokoládou alebo inými prípravkami obsahujúcimi kakao)	kg	D	55 255	D	147 021	Waffles and wafers (including salted) (excluding those completely or partially coated or covered with chocolate or other preparations containing chocolate)
1072195000	Ochutené alebo solené pretláčané alebo penové výrobky	kg	143 121	209 041	204 576	556 738	Savoury or salted extruded or expanded products
1072199000	Pekárenské výrobky, bez prísad sladidiel (vrátane krepov, palacinek, pizza; s výnimkou sendvičov, chrumkavého chleba, oblátok, malých oblátok, suchárov, toastov, ochutené alebo solené pretlačené/penové výrobky)	kg	1 642 954	1 684 422	1 696 410	5 023 786	Bakers' wares, no added sweetening (including crepes, pancakes, quiche, pizza; excluding sandwiches, crispbread, waffles, wafers, rusks, toasted, savoury or salted extruded/expanded products)
1073113000	Nevarené cestoviny, s obsahom vajec (s výnimkou plnených alebo podobne spracovaných)	kg	228 489	205 445	209 332	643 266	Uncooked pasta, containing eggs (excluding stuffed or otherwise prepared)
1073115000	Nevarené cestoviny (s výnimkou cestovín obsahujúcich vajcia, plnených alebo podobne spracovaných)	kg	D	D	D	D	Uncooked pasta (excluding containing eggs, stuffed or otherwise prepared)
1081000001	Práce pri spracovaní cukru	EUR	D	D	D	D	Work on sugar processing
1081110000	Trstinový a repný cukor, v tuhom stave, bez prísad aromatických prípravkov či farbív	kg	D	D	D	D	Raw cane and beet sugar in solid form, not containing added flavouring or colouring matter
1081130000	Rafinovaný trstinový alebo repný cukor s prísadou aromatických prípravkov alebo farbív; javorový cukor a javorový sirup, bez prísad aromatických prípravkov alebo farbív	kg	D	D	D	D	Refined cane or beet sugar containing added flavouring or colouring matter; maple sugar and maple syrup, not containing added flavouring or colouring matter

PRODSLOV	Názov výrobku	M.j. / Unit	Január / January	Február / February	Marec / March	1.štvrťrok / 1 st quarter	Commodity name
1082110000	Kakaová hmota (s výnimkou obsahujúcich pridaný cukor alebo iné sladidlá)	kg	D	D	D	D	Cocoa paste (excluding containing added sugar or other sweetening matter)
1082223300	Plnené čokoládové kusy, tabuľky alebo tyčinky plnené v strede (vrátane krémov, likérov alebo ovocných pást, s výnimkou čokoládových sušienok)	kg	638 818	882 107	633 283	2 154 208	Filled chocolate blocks, slabs or bars consisting of a centre (including of cream, liqueur or fruit paste; excluding chocolate biscuits)
1082223500	Čokoládové kusy, tabuľky alebo tyčinky s prísadou obilnín, ovocia alebo orechov (s výnimkou plnených, čokoládových sušienok)	kg	190 228	281 292	320 176	791 696	Chocolate blocks, slabs or bars with added cereal, fruit or nuts (excluding filled, chocolate biscuits)
1082223900	Čokoládové kusy, tabuľky alebo tyčinky (s výnimkou plnených, s prísadou obilnín, ovocia alebo orechov, čokoládové sušienky)	kg	D	D	D	D	Chocolate blocks, slabs or bars (excluding filled, with added cereal; fruit or nuts, chocolate biscuits)
1082225300	Plnené čokoládové cukrovinky (s výnimkou v kusoch, tabuľkách alebo tyčinkách, čokoládových sušienok, čokolád)	kg	D	D	D	D	Filled chocolate confectionery (excluding in blocks, slabs or bars, chocolate biscuits, chocolates)
1082225500	Čokoládové cukrovinky (s výnimkou plnených, v kusoch, tabuľkách alebo tyčinkách, čokoládových sušienok, čokolád)	kg	D	D	D	D	Chocolate confectionery (excluding filled, in blocks, slabs or bars, chocolate biscuits, chocolates)
1082226000	Cukrovinky na báze cukru a ich náhrady vyrobené z cukrových náhradok, s obsahom kakaa (vrátane čokoládového nugátu) (s výnimkou bielej čokolády)	kg	D	D	D	D	Sugar confectionery and substitutes therefor made from sugar substitution products, containing cocoa (including chocolate nougat) (excluding white chocolate)
1082233000	Biela čokoláda	kg	D	D	D	D	White chocolate
1082236500	Cukrovinky z gumy a želé, vrátane ovocných pást v podobe cukrovíniek	kg	D	D	D	D	Gums, fruit jellies and fruit pastes in the form of sugar confectionery (excluding chewing gum)
1082237300	Tvrde cukríky	kg	D	D	D	D	Boiled sweets
1082237500	Mäkké i tvrdé karamely a podobné cukrovinky	kg	D	D	D	D	Toffees, caramels and similar sweets
1082238300	Lisované tablety z cukrovíniek	kg	D	D	D	D	Compressed tablets of sugar confectionery (including cachous)
1082239000	Cukrovinky na báze cukru, i.n.	kg	D	192 139	D	599 789	Sugar confectionery, n.e.c.
1083115000	Pražená káva s kofeínom	kg	D	D	D	D	Roasted coffee, not decaffeinated
1083117000	Pražená káva bez kofeínu	kg	D	D	D	D	Roasted decaffeinated coffee
1083130000	Čaj v balení nepresahujúcim 3 kg	kg	93 813	98 084	82 399	274 296	Tea in immediate packings of a content <= 3 kg
1083140000	Výťažky, esencie, koncentráty z čaju alebo maté, a prípravky na báze týchto extraktov, esencií alebo koncentrátov, alebo na báze čaju alebo maté	kg	D	D	D	D	Extracts, essences and concentrates of tea or maté, and preparations with a basis of these extracts, essences or concentrates, or with a basis of tea or maté
1084119000	Ocot a náhrady octu, s výnimkou octu nevyrobeného z vína	l	124 264	157 737	98 251	380 252	Vinegar and substitutes for vinegar (excluding made from wine)
1084123000	Paradajkový kečup a iné paradajkové omáčky	kg	124 332	103 650	148 383	376 365	Tomato ketchup and other tomato sauces
1084125500	Hotová horčica	kg	431 118	482 078	560 574	1 473 770	Prepared mustard
1084127000	Omáčky a omáčkové prípravky, koreninové zmesi a koreniny (s výnimkou sójovej omáčky, rajčinového kečupu, iných rajčinových omáčok, horčičnej múky alebo múčky a hotovej horčice)	kg	1 062 604	1 192 016	1 503 647	3 758 267	Sauces and preparations therefor, mixed condiments and mixed seasonings (excluding soya sauce, tomato ketchup, other tomato sauces, mustard flour or meal and prepared mustard)
1084210050	Čierne korenie (piper spp.), spracované	kg	D	D	D	D	Pepper (piper spp.), processed
1084220050	Čili paprika a paprika, sušené (capsicum spp.), spracované	kg	D	D	D	D	Chillies and peppers, dry (capsicum spp.), processed
1084230050	Škorica, spracovaná; ostatné spracované korenie	kg	D	D	D	D	Cinnamon (canella), processed; other processed spices
1085141000	Varené alebo nevarené cestoviny plnené mäsom, rybami, syrom alebo inou hmotou v rôznych pomeroch	kg	246 925	309 823	314 925	871 673	Cooked or uncooked pasta stuffed with meat, fish, cheese or other substances in any proportion
1086101000	Homogenizované prípravky z mäsa, mäsových drobov alebo krvi (s výnimkou omáčok a podobných výrobkov z mäsa; potravinárske prípravky na báze týchto výrobkov)	kg	D	D	D	D	Homogenized preparations of meat, meat offal or blood (excluding sausages and similar products of meat; food preparations based on these products)
1086105000	Homogenizované prípravky z džemov, ovocného želé, marmelád, ovocného alebo orechového pyré a ovocných alebo orechových pást	kg	D	D	D	D	Homogenized preparations of jams, fruit jellies, marmalades, fruit or nut puree and fruit or nut pastes
1089110000	Polievky a bujóny a prípravky na ne	kg	D	D	D	D	Soups and broths and preparations therefor
1089137000	Hotové prášky do pečiva	kg	D	D	D	D	Prepared baking powders
1089149901	Šaláty	kg	224 294	226 543	252 758	703 595	Lettuce
1089191000	Karamel	kg	D	D	D	D	Caramel
1089193000	Prípravky na výrobu jedla z múky, krupice, škrobu atď.	kg	279 327	240 229	325 511	845 067	Food preparations of flour, meal, starch, etc
1089193500	Proteínové koncentráty a aromatizovaný alebo prífarbovaný cukrový sirup	kg	D	D	D	D	Protein concentrates and flavoured or coloured sugar syrups
1089194000	Syrové fondue a ostatné potravinové prípravky i. n.	kg	17 150	22 646	27 815	67 611	Cheese fondues and other food preparations n.e.c.
1091103300	Prípravky používané na výživu hospodárskych zvierat (okrem premixov): ošípané	kg	993 700	984 192	1 182 497	3 160 389	Preparations used for farm animal feeding (excluding premixtures): pigs
1091103500	Prípravky používané na výživu hospodárskych zvierat (okrem premixov): hovädzí dobytok	kg	910 258	951 324	1 020 456	2 882 038	Preparations used for farm animal feeding (excluding premixtures): cattle
1091103700	Prípravky používané na výživu hospodárskych zvierat (okrem premixov): hydina	kg	3 357 642	2 922 007	4 296 918	10 576 567	Preparations used for farm animal feeding (excluding premixtures): poultry
1091103900	Prípravky používané na výživu hospodárskych zvierat (okrem premixov): i. n.	kg	1 114 780	1 143 839	1 159 963	3 418 582	Preparations used for farm animal feeding (excluding premixtures): n.e.c.
1092103000	Krmivo pre psov alebo mačky, balené pre maloobchod	kg	D	D	D	D	Dog or cat food, p.r.s.
1092106000	Prípravky používané na kŕmenie domácich zvierat (s výnimkou prípravkov pre mačky alebo psov, balené pre maloobchod)	kg	D	D	D	D	Preparations used for feeding pets (excluding preparations for cats or dogs, p.r.s.)

PRODSLOV	Názov výrobku	M.j. / Unit	Január / January	Február / February	Marec / March	1.štvrťrok / 1 st quarter	Commodity name
1101102000	Liehoviny z destilovaného vína (z hrozna) alebo matolin (dôležité: bez spotrebnej dane)	l alc 100%	D	D	D	D	Spirits obtained from distilled grape wine or grape marc (important: excluding alcohol duty)
1101103000	Whisky (dôležité: bez spotrebnej dane)	l alc 100%	D	D	D	D	Whisky (important: excluding alcohol duty)
1101104000	Rum a ostatné destiláty získané destiláciou vykvasených produktov z cukrovej trstiny (dôležité: bez spotrebnej dane)	l alc 100%	18 741	28 869	29 159	76 769	Rum and other spirits obtained by distilling fermented sugar-cane products (important: excluding alcohol duty)
1101105000	Gin a borovička (dôležité: bez spotrebnej dane)	l alc 100%	206 842	197 309	270 535	674 686	Gin and Geneva (important: excluding alcohol duty)
1101106300	Vodka s obsahom alkoholu <= 45,4 % (dôležité: bez spotrebnej dane)	l alc 100%	270 754	241 133	284 831	796 718	Vodka of an alcoholic strength by volume of <= 45.4% (important: excluding alcohol duty)
1101106500	Liehoviny destilované z ovocia (s výnimkou likérov, ginu, borovičky, vína alebo matolínu) (dôležité: bez spotrebnej dane)	l alc 100%	20 470	18 039	13 491	52 000	Spirits distilled from fruit (excluding liqueurs, gin, Geneva; grape wine or grape marc (important: excluding alcohol duty))
1101107000	Čisté alkoholy (dôležité: bez spotrebnej dane)	l alc 100%	D	D	D	D	Pure alcohols (important: excluding alcohol duty)
1101108000	Liehoviny, likéry a iné liehoviny (s výnimkou liehovín destilovaných z vína, matolínu alebo ovocnej whisky, rumu, táfie, ginu a borovičky, liehovín destilovaných z ovocia)	l alc 100%	461 740	438 413	523 469	1 423 622	Spirits, liqueurs and other spirituous beverages (excluding spirits distilled from grape wine, grape marc or fruit/whisky, rum, tafia, gin and geneva, spirits distilled from fruit)
1102119000	Šumivé víno z čerstvého hrozna (s výnimkou šampanského, bez spotrebnej dane)	l	D	D	D	D	Sparkling wine from fresh grapes (excluding Champagne; alcohol duty)
1102121100	Biele víno s chráneným označením pôvodu	l	826 413	672 240	985 458	2 484 111	White wine with a protected designation of origin (PDO)
1102121700	Kvalitný hrozňový mušt z kvasného procesu alebo zastaveného pri pridávaní alkoholu, s chráneným označením pôvodu vyrábané s obsahom alkoholu >=15% (s výnimkou bieleho vína a šumivého vína)	l	D	D	D	D	Quality wine and grape must with fermentation prevented or arrested by the addition of alcohol, with a protected designation of origin (PDO) produced of an alcoholic strength of <=15% excluding white wine and sparkling wine
1102122000	Víno a hrozňový mušt z kvasného procesu alebo zastaveného pri pridávaní alkoholu, zo špecifických regiónov, z obsahom alkoholu <= 15% (s výnimkou šumivého vína a vína s chráneným označením pôvodu)	l	1 092 362	1 384 749	1 675 141	4 152 252	Wine and grape must with fermentation prevented or arrested by the addition of alcohol, of an alcoholic strength <=15% (excluding sparkling wine and wine PDO)
1102123100	Vína portské, z Madeiry, sherry, tokajské a iné s objemovým alkoholometrickým titrom väčším ako 15 %	l	D	D	D	D	Port, Madeira, Sherry and other > 15% alcohol
1105100000	Pivo zo sladu (s výnimkou nealkoholického piva, piva s objemovým alkoholometrickým titrom <= 0,5%, bez spotrebnej dane)	l	15 070 921	17 386 332	24 885 000	57 342 253	Beer made from malt (excluding non-alcoholic beer, beer containing <= 0.5% by volume of alcohol, alcohol duty)
1105200000	Pivovarnické alebo liehovarnícke mláto a odpad (bez spotrebnej dane)	kg	9 951 968	11 128 022	9 675 185	30 755 175	Brewing or distilling dregs and waste (excluding alcohol duty)
1106103000	Slad nepražný (bez spotrebnej dane)	kg	19 818 560	13 649 830	18 076 300	51 544 690	Malt, not roasted (excluding alcohol duty)
1107113000	Minerálne vody a sódkovy, nesladené	l	20 625 153	21 203 367	26 301 652	68 130 172	Mineral waters and aerated waters, unsweetened
1107193000	Vody, s prídavkom cukru alebo iných sladidiel, alebo aromatizované, nealkoholické nápoje (vrátane minerálnych a prevzdušnených vôd)	l	33 541 432	29 308 569	49 125 014	111 975 015	Waters, with added suga, other sweetening matter or flavoured, i.e. soft drinks (including mineral and aerated)
1107195000	Nealkoholické nápoje bez obsahu mliečného tuku (s výnimkou sladených alebo nesladených minerálnych vôd, prevzdušnených alebo aromatizovaných vôd)	l	D	D	D	D	Non-alcoholic beverages not containing milk fat (excluding sweetened or unsweetened mineral, aerated or flavoured waters)
1310501000	Priadza z mykanej vlny alebo jemných chlpcov zvierat, neupravená na predaj v malom	kg	D	D	D	D	Yarn of carded wool or fine animal hair, n.p.r.s.
1310503000	Priadza z česanej vlny alebo z česaných jemných chlpcov zvierat, neupravená na predaj v malom	kg	D	D	D	D	Yarn of combed wool or fine animal hair, n.p.r.s.
1310811000	Násobná alebo kábovaná syntetická priadza z nylonu, nebalená pre maloobchod	kg	D	D	D	D	Multiple or cabled synthetic filament yarn, n.p.r.s.
1320122201	Tkaniny z mykanej vlnenej priadze alebo z priadze z mykaných jemných zvieracích chlpcov, na odevy	kg	D	D	D	D	Woven fabrics of carded wool or carded fine animal hair; for clothing
1320123201	Tkaniny z česanej vlnenej priadze alebo z priadze z česaných jemných zvieracích chlpcov, alebo z hrubých zvieracích chlpcov alebo z konských vlasov, na odevy	kg	D	D	D	D	Woven fabrics of combed wool; combed fine animal hair; or of coarse animal hair or horsehair; for clothing
1320201101	Bavlnené tkaniny; nie z rôznofarebných priadzí; o hmotnosti <= 200 g/m ² ; na košeľe a blúzky	kg	D	D	D	D	Woven fabrics of cotton, not of yarns of different colours, weighing <= 200 g/m ² ; for shirts and blouses
1320313032	Tkaniny vyrobené z chemického hodvábu získaného z vysokopevnostnej priadze, z pásov alebo podobných tvarov (vrátane nylonu, polyesteru, viskózového hodvábu)	kg	D	D	D	D	Woven fabrics of man-made filament yarns obtained from high tenacity yarn, strip or the like (including nylon, other polyamides, polyester, viscose rayon)
1320315201	Tkaniny z priadze zo syntetického hodvábu, na odevy (okrem vysokopevnostnej priadze, z pásov alebo podobných tvarov)	kg	D	D	D	D	Woven fabrics of synthetic filament yarns, for clothing (excluding of high tenacity yarn, strip or the like)
1320323000	Tkaniny zo syntetických strižových vlákien, s obsahom syntetických strižových vlákien menej ako 85 % hmotnosti, v zmesi hlavne alebo výlučne s bavlnou, z rôznofarebných priadzí	m ²	D	D	D	D	Woven fabrics of synthetic staple fibres, containing less than 85% by weight of such fibres, mixed mainly or solely with cotton, of yarns of different colours
1320333000	Tkaniny z umelých strižových vlákien, nie z rôznofarebných priadzí	m ²	D	D	D	D	Woven fabrics of artificial staple fibres, not of yarns of different colours
1320335000	Tkaniny z umelých strižových vlákien, z rôznofarebných priadzí	m ²	D	D	D	D	Woven fabrics of artificial staple fibres, of yarns of different colours
1320460000	Tkaniny zo sklenených vlákien (vrátane úzkych tkanín, sklenej vaty)	kg	D	D	D	D	Woven fabrics of glass fibre (including narrow fabrics, glass wool)
1391191000	Pletené alebo háčkované textilie (s výnimkou vlasových textílií)	kg	466 597	D	D	1 303 062	Knitted or crocheted fabrics (excluding pile fabrics)
1392115000	Príkrývky a cestovné pokrovcy zo syntetických vlákien (s výnimkou elektricky vyhrievaných)	ks / p/st	17 166	15 755	15 187	48 108	Blankets and travelling rugs of synthetic fibres (excluding electric blankets)

PRODSLOV	Názov výrobku	M.j. / Unit	Január / January	Február / February	Marec / March	1.štvrťrok / 1 st quarter	Commodity name
1392125300	Postelňa bielizeň z bavlny (s výnimkou pletenej alebo háčkovanej)	kg	23 601	23 049	13 893	60 543	Bed linen of cotton (excluding knitted or crocheted)
1392166000	Vybavenie výrobkov vrátane nábytkových a poduškových potahov (s výnimkou pokrývkov, cestovných pokrovcov, posteľnej bielizne, stolovej bielizne, hygienickej bielizne, kuchynskej bielizne – záclon, závesov, posteľných príkrývkov)	EUR	9 817 141	9 893 830	10 242 353	29 953 324	Furnishing articles including furniture and cushion covers as well as cushion covers, etc for car seats (excluding blankets, travelling rugs, bed linen, table linen, toilet linen, kitchen linen, curtains, blinds, valances and bedspreads)
1392221000	Nepremokavé plachty, ochranné a tieniace plachty (s výnimkou plachiet pre karavany)	kg	D	D	D	D	Tarpaulins, awnings and sunblinds (excluding caravan awnings)
1392223000	Stany (vrátane plachiet pre karavany)	kg	D	D	D	D	Tents (including caravan awnings)
1392249300	Potreby na spanie z páraným alebo prachovým perím (vrátane prešivaných paplónov a paplónov plnených perím, podušiek, vankúšov) (s výnimkou ležadíel a spacích vakov)	ks / p/st	D	D	D	D	Articles of bedding of feathers or down (including quilts and eiderdowns, cushions, pouffes, pillows) (excluding mattresses, sleeping bags)
1392249900	Potreby na spanie plnené páraným alebo prachovým perím (vrátane prešivaných paplónov a paplónov plnených perím, podušiek, vankúšov) (s výnimkou matracov a spacích vakov)	ks / p/st	D	D	D	D	Articles of bedding filled other than with feathers or down (including quilts and eiderdowns, cushions, pouffes, pillows) (excluding mattresses, sleeping bags)
1392299900	Handry na dlážku, utierky na riad, prachovky a podobné čistiace tkaniny, pletené háčkované alebo netkané, záchranné vesty, záchranné pásy a ostatné hotové výrobky (s výnimkou hygienických vložiek, obrúskov a podobných výrobkov)	kg	43 634	48 942	57 457	150 033	Floor-cloths, dish-cloths, dusters and similar cleaning cloths, knitted or crocheted; life-jackets, life-belts and other made up articles (excluding sanitary towels and napkins and similar articles)
1393130000	Všivávané koberce a ostatné všivávané textilné krytiny	m2	D	321 486	D	955 327	Tufted carpets and other tufted textile floor coverings
1394116000	Šnúry alebo laná z polyetylénu, polypropylénu, nylonu alebo iných polyamidov alebo polyesterov, s mierou >50000 dtex (5g/m), z ostatných syntetických vlákien (s výnimkou spojovacích alebo baliacich povrazov)	kg	D	D	D	D	Cordage, ropes or cables of polyethylene, polypropylene, nylon or other polyamides or of polyesters measuring >50,000 decitex, of other synthetic fibres (excluding binder or baler twine)
1394117000	Povrazy z polyetylénových alebo polypropylénových; nylonových alebo iných polyamidov alebo polyesterov, s mierou <= 50000 dtex (5g/m) (s výnimkou spojovacích alebo baliacich povrazov)	kg	D	D	D	D	Twines of polyethylene or polypropylene, of nylon or other polyamides or polyesters measuring <= 50 000 decitex (5 g/m) (excluding binder or baler twine)
1394119000	Povrazy; laná; šnúry z textilných materiálov (s výnimkou juty a iných textilných lykových vlákien, sisalových, abaky alebo ostatných hrubých listových vlákien, syntetických vlákien)	kg	276 847	342 590	351 140	970 577	Twines, cordage, rope and cables of textile materials (excluding jute and other textile bast fibres, sisal, abaca or other hard leaf fibres, synthetic fibres)
1395105000	Netkané textilie z hmotnosťou >150g/m2 (vrátane výrobkov z nich) (s výnimkou výrobkov z odevov, voskované alebo potiahnuté)	kg	D	D	D	D	Nonwovens of a weight of > 150 g/m2 (including articles made from nonwovens) (excluding articles of apparel, coated or covered)
1395107000	Netkané textilie, voskované alebo potiahnuté (vrátane výrobkov z nich) (s výnimkou výrobkov z odevov)	kg	D	D	D	D	Nonwovens, coated or covered (including articles made from nonwovens) (excluding articles of apparel)
1399127000	Výšivky z textilných materiálov, v metráži, v pásoch alebo ako motívy (s výnimkou bez viditeľného podkladu, bavlna)	EUR	D	D	D	D	Embroidery of textiles in the piece, in strips or in motifs (excluding without visible ground, cotton)
1399130000	Plsť, impregnovaná alebo neimpregnovaná, obalená, pokrytá alebo laminovaná, i.n.	kg	D	D	D	D	Felt, whether or not impregnated, coated, covered or laminated, n.e.c.
1399140000	Textilné vločky a prach a popky	kg	D	D	D	D	Textile flock and dust and mill neeps
1412112000	Pánske alebo chlapčenské komplety z bavlny, syntetických alebo umelých vlákien, na priemyselné a pracovné nosenie	ks / p/st	12 289	11 964	15 771	40 024	Men's or boys' ensembles, of cotton or man-made fibres, for industrial and occupational wear
1412113000	Pánske alebo chlapčenské saká a blejzre z bavlny, syntetických alebo umelých vlákien, na priemyselné a pracovné nosenie	ks / p/st	5 628	D	D	15 219	Men's or boys' jackets and blazers, of cotton or man-made fibres, for industrial and occupational wear
1412124000	Pánske alebo chlapčenské nohavice z bavlny, syntetických alebo umelých vlákien, na priemyselné a pracovné nosenie	ks / p/st	5 323	5 221	5 557	16 101	Men's or boys' trousers and breeches, of cotton or man-made fibres, for industrial or occupational wear
1412125000	Pánske alebo chlapčenské nohavice s náprsenkou a plecnicami z bavlny, syntetických alebo umelých vlákien, na priemyselné a pracovné nosenie	ks / p/st	25 327	41 492	34 032	100 851	Men's or boys' bib and brace overalls, of cotton or man-made fibres, for industrial or occupational wear
1412212000	Dámske alebo dievčenské komplety z bavlny, syntetických alebo umelých vlákien, na priemyselné a pracovné nosenie	ks / p/st	1 270	2 652	2 436	6 358	Women's or girls' ensembles, of cotton or man-made fibres, for industrial or occupational wear
1412301300	Pánske/chlapčenské ostatné odevy, z bavlny alebo chemických vlákien, pracovné	ks / p/st	14 641	19 945	14 448	49 034	Men's or boys' other garments, of cotton or man-made fibres, for industrial or occupational wear
1412302300	Dámske/dievčenské ostatné odevy, z bavlny alebo chemických vlákien, pracovné	ks / p/st	9 810	13 694	16 460	39 964	Women's or girls' other garments, of cotton or man-made fibres, for industrial or occupational wear
1413212000	Pánske alebo chlapčenské zvrchníky, kabáty, peleríny, plášte atď.	ks / p/st	D	D	519	1 055	Men's or boys' overcoats, car-coats, capes, etc
1413213000	Pánske alebo chlapčenské bundy, lyžiarske bundy, vetrovky a podobné výrobky (okrem bünd a blejzrov pletených alebo háčkovaných, impregnovaných, potiahnutých, vrstvených, laminovaných alebo pogumovaných)	ks / p/st	2 892	D	D	3 971	Men's or boys' anoraks, ski-jackets, wind-jackets and similar articles (excluding jackets and blazers, knitted or crocheted, impregnated, coated, covered, laminated or rubberized)
1413221000	Pánske alebo chlapčenské obleky (okrem pletených alebo háčkovaných)	ks / p/st	4 179	5 954	2 815	12 948	Men's or boys' suits (excluding knitted or crocheted)
1413222000	Pánske alebo chlapčenské komplety (okrem pletených alebo háčkovaných)	ks / p/st	D	D	D	D	Men's or boys' ensembles (excluding knitted or crocheted)
1413230000	Pánske alebo chlapčenské saká a blejzre (okrem pletených alebo háčkovaných)	ks / p/st	2 116	3 875	3 291	9 282	Men's or boys' jackets and blazers (excluding knitted or crocheted)

PRODSLOV	Názov výrobku	M.j. / Unit	Január / January	Február / February	Marec / March	1.štvrťrok / 1 st quarter	Commodity name
1413244400	Pánske/chlapčenské nohavice, lýtkové nohavice, atď., z vlny alebo jemných zvieracích chlupov (s výnimkou pletených alebo háčkových, na priemyselne alebo pracovné použitie)	ks / p/st	D	7 002	D	13 706	Men's or boys' trousers, breeches and shorts, of wool or fine animal hair (excluding knitted or crocheted, for industrial or occupational wear)
1413244500	Pánske/chlapčenské nohavice, lýtkové nohavice, z chemických vlákien (s výnimkou pletených alebo háčkových, na priemyselne alebo pracovné použitie)	ks / p/st	D	D	1 323	2 682	Men's or boys' trousers and breeches, of man-made fibres (excluding knitted or crocheted, for industrial or occupational wear)
1413244800	Pánske alebo chlapčenské nohavice, z bavlny (okrem nohavíc z denimu, pletených alebo háčkových)	ks / p/st	D	D	5 520	17 238	Men's or boys' trousers and breeches, of cotton (excluding denim, knitted or crocheted)
1413312000	Dámske alebo dievčenské zvrchníky, plášte, peleríny, kabáty atď.	ks / p/st	1 317	815	1 109	3 241	Women's or girls' overcoats, etc
1413313000	Dámske alebo dievčenské bundy (vrátane lyžiarskych), vetrovky a podobné výrobky (okrem bünd a blejzrov pletených alebo háčkových, impregnovaných, potiahnutých, vrstvených, laminovaných alebo pogumovaných)	ks / p/st	D	D	D	D	Women's or girls' anoraks, ski-jackets, wind-jackets and similar articles (excluding jackets and blazers, knitted or crocheted, impregnated, coated, covered, laminated or rubberized)
1413333000	Dámske alebo dievčenské saká a blejzre (okrem pletených a háčkových)	ks / p/st	1 336	1 514	1 134	3 984	Women's or girls' jackets and blazers (excluding knitted or crocheted)
1413347000	Dámske alebo dievčenské šaty (okrem pletených a háčkových)	ks / p/st	3 186	2 886	4 574	10 646	Women's or girls' dresses (excluding knitted or crocheted)
1413348000	Dámske alebo dievčenské sukne a nohavicové sukne (okrem pletených a háčkových)	ks / p/st	366	657	1 098	2 121	Women's or girls' skirts and divided skirts (excluding knitted or crocheted)
1413354800	Dámske alebo dievčenské nohavice, z bavlny (okrem denimu, na priemyselne a pracovné nosenie)	ks / p/st	2 422	3 400	1 736	7 558	Women's or girls' trousers and breeches, of cotton (excluding denim, for industrial or occupational wear)
1414110000	Pánske/chlapčenské košele, tielka, pletené alebo háčkové	ks / p/st	11 725	21 260	11 788	44 773	Men's or boys' shirts and under-shirts, of knitted or crocheted textiles
1414122000	Pánske/chlapčenské dlhé a krátke spodky, pletené alebo háčkové (vrátane „boxeriék“)	ks / p/st	8 702	6 594	9 868	25 164	Men's or boys' underpants and briefs, of knitted or crocheted textiles (including boxer shorts)
1414123000	Pánske/chlapčenské nočné košele a pyžamy, pletené alebo háčkové	ks / p/st	D	D	D	D	Men's or boys' nightshirts and pyjamas, of knitted or crocheted textiles
1414131000	Dámske/dievčenské blúzky, košele a košefové blúzy, pletené alebo háčkové	ks / p/st	D	D	D	D	Women's or girls' blouses, shirts and shirt-blouses, of knitted or crocheted textiles
1414142000	Dámske/dievčenské nohavičky plavkového strihu, dlhé spodné a elastické, pletené alebo háčkové (vrátane boxeriek)	ks / p/st	7 749 133	7 150 876	7 451 857	22 351 866	Women's or girls' briefs and panties, of knitted or crocheted textiles (including boxer shorts)
1414143000	Dámske/dievčenské nočné košele a pyžamy, pletené alebo háčkové	ks / p/st	D	D	D	D	Women's or girls' nighties and pyjamas, of knitted or crocheted textiles
1414144000	Dámske/dievčenské kúpacie plášte, negligé atď., pletené alebo háčkové	ks / p/st	D	D	D	D	Women's or girls' negligees, bathrobes, dressing gowns and similar articles, of knitted or crocheted textiles
1414145000	Dámske/dievčenské, kombiné a spodničky, pletené alebo háčkové	ks / p/st	D	D	D	D	Women's or girls' slips and petticoats, of knitted or crocheted textiles
1414210000	Pánske alebo chlapčenské košele (okrem pletených alebo háčkových)	ks / p/st	D	D	D	D	Men's or boys' shirts (excluding knitted or crocheted)
1414230000	Dámske alebo dievčenské blúzky, košele a košefové blúzky (okrem pletených alebo háčkových)	ks / p/st	15 963	29 786	22 149	67 898	Women's or girls' blouses, shirts and shirt-blouses (excluding knitted or crocheted)
1414253000	Podprsienky	ks / p/st	D	D	D	D	Brassieres
1414255000	Podvážkové pásy a podvážkové nohavičky a korzety (vrátane body s nastaviteľnými remienkami)	ks / p/st	D	D	D	D	Girdles, panty-girdles and corselettes (including bodies with adjustable straps)
1414300000	Tričká a tielka, pletené alebo háčkové	ks / p/st	4 756	5 993	4 500	15 249	T-shirts, singlets and vests, knitted or crocheted
1419110000	Dojčenské odevy a odevné doplnky (vrátane detských šatočiek (overal na hranie), spodného prádla, rukavičiek/palčiakov, pleteného alebo háčkovaneho oblečenia na von (veľkosť <= 86 cm))	EUR	D	D	D	D	Babies' garments and clothing accessories, knitted or crocheted including vests, rompers, underpants, stretch-suits, gloves or mittens or mitts, outerwear (for children of height <= 86 cm)
1419121000	Teplákové súpravy z pletených alebo háčkových textílií	ks / p/st	3 315	D	D	4 774	Track-suits, of knitted or crocheted textiles
1419129000	Ostatné odevy pletené alebo háčkové (vrátane body s dlhým rukávom)	kg	16 662	15 494	13 304	45 460	Other garments, knitted or crocheted (including bodies with a proper sleeve)
1419221000	Ostatné pánske alebo chlapčenské odevy, inde nezaradené vrátane športových súprav (okrem lyžiarskych oblekov, pletených alebo háčkových)	ks / p/st	D	D	D	D	Other men's or boys' apparel n.e.c., including waistcoats, tracksuits and jogging suits (excluding ski-suits, knitted or crocheted)
1419222000	Ostatné dámske alebo dievčenské odevy, inde nezaradené, vrátane športových súprav (okrem lyžiarskych oblekov, pletených alebo háčkových)	ks / p/st	D	D	D	D	Other women's or girls' apparel n.e.c., including waistcoats, tracksuits and jogging suits (excluding ski-suits, knitted or crocheted)
1419239300	Odevné doplnky z iných textílií (s výnimkou rukavíc/prstové, ručníkov, pléd a šatiek, mantíl a závojov, motýlikov a kravát, pletených alebo háčkových)	EUR	D	D	247 263	583 629	Clothing accessories of textiles (excluding shawls, scarves and mufflers, mantillas and veils, ties, bow-ties and cravats, gloves, mittens and mitts, knitted or crocheted)
1419239500	Časti odevov alebo odevných doplnkov z iných textílií (s výnimkou podprsieniek, podvážkových pásov a korzetov, traky, podvážky, pletené alebo háčkové)	EUR	D	D	D	D	Parts of garments or of clothing accessories, of textiles (excluding bras, girdles and corsets, braces, suspenders and garters, knitted or crocheted)
1419319000	Odevné doplnky z usne alebo kompozitnej usne [s výnimkou rukavíc (prstové, palcové a bez prstov), remencov a opaskov]	EUR	D	D	D	D	Clothing accessories of leather or composition leather (excluding gloves, mittens and mitts, belts and bandoliers)
1419320000	Odevy zhotovené z plsti alebo netkaných textílií, textilných tkanín impregnovaných alebo vrstvených	ks / p/st	D	D	D	D	Garments made up of felt or nonwovens, textile fabrics impregnated or coated

PRODSLOV	Názov výrobku	M.j. / Unit	Január / January	Február / February	Marec / March	1.štvrťrok / 1 st quarter	Commodity name
1419430000	Ostatné pokrývky hlavy (okrem pokrývok hlavy z kaučuku alebo plastov, ochranné pokrývky hlavy a pokrývky hlavy z azbestu); pásky na vnútorné vybavenie, podšívky, povlaky, klobúkové podložky, klobúkové kostry, štítky (tlenidlá) a podbradné remienky na pokr	EUR	D	D	D	D	Other headgear (except headgear of rubber or of plastics, safety headgear and asbestos headgear); headbands, linings, covers, hat foundations, hat frames, peaks and chinstraps, for headgear
1420103000	Odevy a odevné doplnky z kožušín (s výnimkou klobúkov a pokrývok hlavy)	EUR	D	D	D	D	Articles of apparel and clothing accessories, of furskins (excluding hats and headgear)
1420109000	Výrobky z kožušín (s výnimkou odevov, odevných doplnkov, klobúkov a pokrývok hlavy)	EUR	D	D	D	D	Articles of furskin (excluding apparel, clothing accessories, hats and headgear)
1431103300	Pančuchové nohavice a priliehavé nohavice, atď., zo syntetických vlákien, < 67 dtex, pletené alebo háčkové	ks / p/st	D	D	D	D	Panty hose and tights, of knitted or crocheted synthetic fibres, measuring per single yarn < 67 decitex
1431103500	Pančuchové nohavice a priliehavé nohavice, atď., zo syntetických vlákien, >=67 dtex, pletené alebo háčkové	ks / p/st	D	D	D	D	Panty hose and tights, of knitted or crocheted synthetic fibres, measuring per single yarn >=67 decitex
1431103700	Pančuchové a priliehavé nohavice z ostatných textilných materiálov (s výnimkou z pletených alebo háčkových syntetických vlákien)	ks / p/st	D	D	D	D	Panty hose and tights, of textiles (excluding those of knitted or crocheted synthetic fibres)
1431105000	Dámske dlhé pančuchy alebo podkolenky pletené alebo háčkové, množstvo na jednu priadzu < 67 dtex,	pár / pa	D	D	D	D	Women's full-length or knee-length knitted or crocheted hosiery, measuring per single yarn < 67 decitex
1431109000	Pletené alebo háčkové pančuchy a pančuchové výrobky (vrátane ponožiek, s výnimkou dámskych dlhých pančúch/podkoleniek s množstvom < 67 dtex, pančuchových a priliehavých nohavíc, pančuchového tovaru, ťapiiek)	pár / pa	1 011 000	1 360 851	1 874 131	4 245 982	Knitted or crocheted hosiery and footwear (including socks; excluding women's full-length/knee-length hosiery, measuring <67decitex, panty-hose and tights, footwear with applied soles)
1439106100	Pánske/chlapčenské svetre, pulóvre, tričká, pletené vesty z bavlny (s výnimkou ľahkých jemných pletených rolákov a pulóvrov)	ks / p/st	D	D	D	D	Men's or boys' jerseys, pullovers, sweatshirts, waistcoats and cardigans, of cotton (excluding lightweight fine knit roll, polo or turtle neck jumpers and pullovers)
1439106200	Dámske/dievčenské svetre, pulóvre, tričká, pletené vesty z bavlny (s výnimkou ľahkých jemných pletených rolákov a pulóvrov)	ks / p/st	D	D	D	D	Women's or girls' jerseys, pullovers, sweatshirts, waistcoats and cardigans, of cotton (excluding lightweight fine knit roll, polo or turtle neck jumpers and pullovers)
1439107100	Pánske/chlapčenské svetre, pulóvre, tričká, pletené vesty z chemických vlákien (s výnimkou ľahkých jemných pletených rolákov a pulóvrov)	ks / p/st	D	D	D	D	Men's or boys' jerseys, pullovers, sweatshirts, waistcoats and cardigans, of man-made fibres (excluding lightweight fine knit roll, polo or turtle neck jumpers and pullovers)
1439107200	Dámske/ dievčenské svetre, pulóvre, tričká, pletené vesty z chemických vlákien (s výnimkou ľahkých jemných pletených rolákov a pulóvrov)	ks / p/st	D	D	D	2 679	Women's or girls' jerseys, pullovers, sweatshirts, waistcoats and cardigans, of man-made fibres (excluding lightweight fine knit roll, polo or turtle neck jumpers and pullovers)
1512121000	Cestovný kufor, kufre, toaletné kufríky, aktovky, školské tašky a podobné obaly z kože, kompozitnej kože, lakovanej kože, plastov, textilných materiálov, hliníka alebo iných materiálov	ks / p/st	D	D	667	869	Trunks, suitcases, vanity-cases, briefcases, school satchels and similar containers of leather, composition leather, patent leather, plastics, textile materials, aluminium or other materials
1512122000	Kabelky z kože, kompozitnej kože, lakovanej kože, plastov, textilných materiálov, hliníka alebo iných materiálov (vrátane bez rúčok)	ks / p/st	D	D	D	D	Handbags of leather, composition leather, patent leather, plastic sheeting, textile materials or other materials (including those without a handle)
1512123000	Výrobky nosené obvykle vo vrecku alebo v kabelke	EUR	D	D	D	D	Articles normally carried in pocket or handbag
1512125000	Kufre, puzdrá a nádoby, i.n.	EUR	D	D	D	D	Cases and containers, n.e.c.
1512196000	Výrobky z prírodných alebo kompozitných usní, i. n.	EUR	3 537 811	3 409 648	3 966 526	10 913 985	Articles of leather or of composition leather, n.e.c.
1520110000	Nepremokavá obuv so zvrškom z kaučuku alebo plastov (s výnimkou s ochrannou kovovou oceľovou špičkou)	pár / pa	D	D	D	D	Waterproof footwear, with uppers in rubber or plastics (excluding incorporating a protective metal toecap)
1520120001	Pracovná obuv z gumy, plastu, usne	pár / pa	50 883	67 841	85 740	204 464	Working footwear from rubber, plastic, leather
1520135100	Pánska vychádzková obuv so zvrškom z usne (vrátane čižiem a topánok, s výnimkou vodotesnej obuvi, obuvi s ochranným kovom na päte-špici)	pár / pa	327 672	317 205	404 297	1 049 174	Men's town footwear with leather uppers (including boots and shoes; excluding waterproof footwear, footwear with a protective metal toe-cap)
1520135200	Dámska vychádzková obuv so zvrškom z usne (vrátane čižiem a topánok, s výnimkou vodotesnej obuvi, obuvi s ochranným kovom na päte-špici)	pár / pa	460 105	493 325	431 218	1 384 648	Women's town footwear with leather uppers (including boots and shoes; excluding waterproof footwear, footwear with a protective metal toe-cap)
1520135300	Detská vychádzková obuv so zvrškom z usne (vrátane čižiem a topánok, s výnimkou vodotesnej obuvi, obuvi s ochranným kovom na päte-špici)	pár / pa	D	D	D	D	Children's town footwear with leather uppers (including boots and shoes; excluding waterproof footwear, footwear with a protective metal toe-cap)
1520136200	Dámske sandále so zvrškom z usne (vrátane remienkových sandál, flip floпов)	pár / pa	D	D	D	D	Women's sandals with leather uppers (including thong type sandals, flip flops)
1520137000	Papuče a podobná domáca obuv s podrážkou z kaučuku, plastov alebo usne a zvrškom z usne (vrátane spálňových a tanečných papuč, tkaných)	pár / pa	D	D	D	D	Slippers and other indoor footwear with rubber, plastic or leather outer soles and leather uppers (including dancing and bedroom slippers, mules)
1520138000	Obuv s drevenou, korkovou alebo inou podrážkou a zvrškom z usne (s výnimkou podrážok z kaučuku, plastov alebo usne)	pár / pa	D	D	D	D	Footwear with wood, cork or other outer soles and leather uppers (excluding outer soles of rubber, plastics or leather)
1520144500	Obuv s podrážkou z kaučuku, plastov alebo usne a textilnými zvrškami (s výnimkou papuč a inej domácej obuvi, športovej obuvi)	pár / pa	D	D	D	D	Footwear with rubber, plastic or leather outer soles and textile uppers (excluding slippers and other indoor footwear, sports footwear)
1520210000	Športová obuv s podošvou z kaučuku alebo plastov a s textilnými zvrškami (vrátane obuvi na tenis, basketbal, gymnastiku, tréning a podobne)	pár / pa	37 680	D	D	103 849	Sports footwear with rubber or plastic outer soles and textile uppers (including tennis shoes, basketball shoes, gym shoes, training shoes and the like)
1520290000	Ostatná športová obuv, okrem lyžiarskej obuvi a korčuľarských topánok	pár / pa	D	D	D	D	Other sports footwear, except snow-ski footwear and skating boots
1520315000	Obuv s podrážkou z kaučuku alebo plastov a zvrškom z usne, a s ochrannou kovovou špičkou-pätou	pár / pa	D	D	D	D	Footwear with rubber, plastic or leather outer soles and leather uppers, and with a protective metal toe-cap
1520402000	Zvršky a ich súčasti (s výnimkou výstuže), z usne	EUR	D	D	D	D	Leather uppers and parts thereof of footwear (excluding stiffeners)

PRODSLOV	Názov výrobku	M.j. / Unit	Január / January	Február / February	Marec / March	1.štvrťrok / 1 st quarter	Commodity name
1520408000	Časti obuvi (s výnimkou zvrškov), z ostatných materiálov	EUR	649 024	613 804	888 947	2 151 775	Parts of footwear (excluding uppers) other materials
1610101000	Železničné a električkové podvaly, z neimpregnovaného dreva	m3	D	D	D	D	Railway or tramway sleepers (cross-ties) of wood, not impregnated
1610103300	Ihličnaté drevo; rezané alebo lámané, rezky alebo lúpané, hrúbky >6mm a spojené na lícnej strane, brúsené alebo ohobľované	m3	27 063	33 791	50 158	111 012	Coniferous wood; sawn or chipped lengthwise, sliced or peeled, of a thickness > 6 mm and end-jointed, sanded or planed
1610103301	Drevo jednoducho hrubo opracované, ihličnaté (vrátane hranolov)	m3	653	840	1 535	3 028	Wood simply rough finished, coniferous (incl. cuboit)
1610103500	Smrekové drevo (druh Picea abies Karst.), jedľové drevo (druh Abies alba Mill.)	m3	14 369	13 773	17 505	45 647	Spruce wood (Picea abies Karst.), fir wood (Abies alba Mill.)
1610103900	Mäkké drevo ihličnanov, rezivo/trieskové štiepky, rezané/lúpané a hrúbky >6mm, vrátane ceruzkárskejších doštičiek, s dĺžkou <= 125 cm, s hrúbkou <= 12,5 mm, s výnimkou spájaných na lícnej strane hobľovaných/brúsených, smreku/borovice	m3	952	1 341	2 106	4 399	Softwood sawn/chipped lengthwise, sliced/peeled and thickness > 6 mm including pencil slats - wood length <= 125cm, thickness <12.5 mm excluding end-jointed - planed/sanded, spruce/pine
1610105000	Drevo; rezané alebo štiepané, odrezky alebo odštiepky s hrúbkou > 6 mm; s výnimkou ihličnatého alebo tropického dreva a dubových kvádrov, pásov a vlysov	m3	2 198	2 076	2 535	6 809	Wood, sawn or chipped lengthwise, sliced or peeled, of a thickness > 6mm (excluding coniferous and tropical woods and oak blocks, strips and friezes)
1610105901	Drevo jednoducho hrubo opracované, iné než ihličnaté (vrátane hranolov)	m3	8 146	8 766	11 355	28 267	Wood simply rough finished, excl. coniferous (incl. cuboit)
1610230300	Ihličnaté drevo v trieskach alebo štiepkach	kg	14 015 722	15 595 762	19 920 990	49 532 474	Coniferous wood in chips or particles
1610230500	Neihličnaté drevo v trieskach alebo štiepkach	kg	3 074 099	4 206 350	3 662 915	10 943 364	Non-coniferous wood in chips or particles
1610311600	Guľatina zo surového mäkkého dreva, injektované alebo inak impregnované s náterom, moridlom alebo inak chránené	m3	D	D	D	D	Rough softwood poles, injected or otherwise impregnated with paint, stains, creosote or other preservatives
1610390000	Ostatné surové drevo, vrátane štiepaných tyčí, kolov a kolíkov	m3	3 727	4 674	6 597	14 998	Other wood in the rough, including split poles and pickets
1610400901	Drevený odpad a zvyšky (vrátane aglomerovaného dreva v klátoch, brikieta, granulách alebo podobných formách) (s výnimkou pilín)	kg	4 888 182	3 272 234	5 828 606	13 989 022	Wood waste and scrap (incl. agglomerated in logs; briquettes; pellets or similar forms) (excl. sawdust)
1610910000	Spracovanie, impregnácia a ochrana dreva (vrátane vyzrievania a sušenia)	EUR	D	D	D	D	Treatment; impregnation and preservation of wood (including seasoning and drying)
1621121400	Preglejký pozostávajúce výlučne z drevených listov (okrem bambusových), s každou vrstvou nepresahujúcou hrúbku 6 mm, aspoň s jednou vonkajšou vrstvou z iného ako ihličnatého dreva (okrem tropického dreva)	m3	D	D	D	D	Plywood consisting solely of sheets of wood (excluding of bamboo), each ply not exceeding 6 mm thickness, with at least one outer ply of non-coniferous wood (excluding tropical wood)
1621121700	Preglejký pozostávajúce výlučne z drevených listov (okrem bambusových), s každou vrstvou nepresahujúcou hrúbku 6 mm (okrem výrobkov aspoň s jednou vonkajšou vrstvou z tropického dreva alebo iného ako ihličnatého dreva)	m3	D	D	D	D	Plywood consisting solely of sheets of wood (excluding of bamboo), each ply not exceeding 6 mm thickness (excluding products with at least one outer ply of tropical wood or non-coniferous wood)
1621122100	Dyhované dosky a laminované dosky podobné latovkám, vrstveným doskám alebo spárovky	m3	4 119	3 770	5 234	13 123	Veneered panels and similar laminated wood with blockboard, laminboard or battenboard
1621122400	Dyhované dosky a podobné laminované dosky (okrem latoviek, vrstvených dosák alebo spároviek)	m3	D	D	D	D	Veneered panels and similar laminated wood (excluding with blockboard, laminboard or battenboard)
1621131300	Drevotrieskové dosky	m3	D	D	D	D	Particle board, of wood
1621131900	Trieskové dosky a podobné dosky z dreva (okrem drevotrieskových dosiek a orientovaných trieskových dosiek [OSB])	m3	D	D	D	D	Waferboard and similar board, of wood (excluding particle board and oriented strand board [OSB])
1621144900	Drevovláknité dosky alebo vláknité dosky z ostatných drevených materiálov (okrem drevovláknitých dosiek strednej hustoty [MDF]), tiež spájané živcami alebo ostatnými organickými spojivami, s hustotou nepresahujúcou 0,5 g/cm3	m2	D	D	D	D	Fibreboard of wood or other ligneous materials (excluding medium density fibreboard [MDF]), whether or not bonded with resins or other organic substances, of a density not exceeding 0.5 g/cm3
1621211300	Dyhové listy, listy pre preglejky a iné drevené rezivové štiepky, rezané/lúpané, s hrúbkou <= 6 mm a spájané na lícnej strane, hobľované/brúsené/malé doštičky na výrobu ceruziek	m3	D	D	D	D	Veneer sheets, sheets for plywood and other wood sawn lengthwise, sliced/peeled, thickness <=6mm and end-jointed, planed/sanded/small boards for the manufacture of pencils
1621211800	Ihličnaté a tropické drevené dyhové listy a listy na preglejky, rezivové štiepky, rezané alebo lúpané, s hrúbkou <= 6 mm s výnimkou spájaných na lícnej strane, hobľovaných alebo brúsených	m3	D	D	D	D	Coniferous and tropical wood veneer sheets and sheets for plywood, sawn lengthwise, sliced or peeled, of a thickness <= 6mm excluding end-jointed, planed or sanded
1621220000	Zhutnené drevo, v tvare klátov, dosák, doštičiek alebo profilov	m3	D	D	D	D	Densified wood, in blocks, plates, strips or profile shapes
1622103000	Parquetové dosky, z dreva, pre mozaikové podlahy	m2	D	D	D	D	Parquet panels of wood for mosaic floors
1622106000	Parquetové dosky, z dreva, (s výnimkou pre mozaikové podlahy)	m2	39 142	42 083	46 347	127 572	Parquet panels of wood (excluding those for mosaic floors)
1623111000	Okná, francúzske okná a ich rámy, z dreva	ks / p/st	210	617	782	1 609	Windows, French-windows and their frames, of wood
1623115000	Dvere a ich rámy, zárubne a prahy, z dreva	ks / p/st	173	78	917	1 168	Doors and their frames and thresholds, of wood
1623120000	Debnenie na betónovanie, šindľe, z dreva	kg	D	D	D	D	Shuttering for concrete constructional work, shingles and shakes, of wood
1623190000	Výrobky stavebného stolárstva a tesárstva z dreva s výnimkou okien, francúzskych okien a dverí, ich rámy/zárubne, parquetové panely, debnenie na betónovanie v stavebníctve - šindľe, žľaby	kg	2 032 979	2 264 722	2 572 300	6 870 001	Builders' joinery and carpentry of wood (excluding windows, French-windows and doors, their frames and thresholds, parquet panels, shuttering for concrete constructional work, shingles and shakes)
1623200000	Montované budovy z dreva	EUR	461 938	349 353	681 863	1 493 154	Prefabricated buildings of wood
1624113300	Ploché palety a palety prstencové z dreva	ks / p/st	173 838	194 908	207 271	576 017	Flat pallets and pallet collars of wood
1624113500	Skrňové palety a iné nákladové plošiny z dreva (s výnimkou plochých palet)	ks / p/st	2 026	1 908	1 866	5 800	Box pallets and load boards of wood (excluding flat pallets)

PRODSLOV	Názov výrobku	M.j. / Unit	Január / January	Február / February	Marec / March	1.štvrťrok / 1 st quarter	Commodity name
1624132000	Debny, debničky, kliečky, bubny a podobné obaly z dreva (s výnimkou káblových bubnov)	kg	530 575	502 237	615 940	1 648 752	Cases, boxes, crates, drums and similar packings of wood (excluding cable drums)
1629120000	Stolné a kuchynské výrobky, z dreva	kg	D	D	D	D	Tableware and kitchenware of wood
1629142000	Drevené rámy na obrazy, fotografie, zrkadlá alebo podobné predmety	m	71 088	74 450	73 922	219 460	Wooden frames for paintings, photographs, mirrors or similar objects
1629149000	Ostatné výrobky z dreva (s výnimkou paletových golierov)	EUR	387 828	493 191	404 206	1 285 225	Other articles of wood (excluding pallet collars)
1629910050	Práce pri výrobe výrobkov z dreva a korku, okrem nábytku, zo slamy a z pletacích materiálov	EUR	D	D	D	D	Wood and cork, except furniture, and straw and plaiting material manufacturing services
1711120000	Chemická drevná buničina, nátrónová alebo sulfátová, iná ako na chemické spracovanie	kg 90% sdt	D	D	D	D	Chemical wood pulp, soda or sulphate, other than dissolving grades
1712141000	Grafický papier, lepenka: s obsahom vlákien získaných mechanickým postupom <= 10 % hmotnosti, hmotnosti < 40 g/m2	kg	D	D	D	D	Graphic paper, paperboard : mechanical fibres <= 10%, weight < 40 g/m2
1712143500	Grafický papier, lepenka: s obsahom vlákien získaných mechanickým postupom <= 10% hmotnosti, s hmotnosťou <= 40 g/m2 a <= 150 g/m2, v kotúčoch	kg	D	D	D	D	Graphic paper, paperboard : mechanical fibres <= 10%, weight >=40 g/m2 but <= 150 g/m2, in rolls
1712143900	Grafický papier, lepenka: s obsahom vlákien získaných mechanickým postupom <= 10 % hmotnosti, s hmotnosťou <= 40 g/m2 a <= 150 g/m2, v listoch	kg	D	D	D	D	Graphic paper, paperboard : mechanical fibres <= 10%, weight >=40 g/m2but <= 150 g/m2, sheets
1712203000	Buničitá vata na použitie v domácnosti alebo na zdravotné účely: v kotúčoch so šírkou > 36 cm alebo v obdĺžnikoch (vrátane štvorcových listov) s najmenej jednou stranou > 36 cm v nezvrásnenom stave	kg	D	D	D	D	Cellulose wadding for household or sanitary purposes, in rolls of a width > 36 cm or in rectangular (including square sheets) with at least one side > 36 cm in an unfolded state
1712205500	Krepový papier a kotúčový papier z celulóзовých vlákien pre domácnosti/zdravotné účely, v kotúčoch so šírkou > 36 cm, obdĺžnikové listy minimálne s jednou stranou > 36 cm v nezvrásnenom stave, hmotnosti <= 25 g/m2/vrstvy	kg	9 604 798	10 692 528	11 121 399	31 418 725	Creped paper and webs of cellulose fibres for household/ sanitary purposes, in rolls, width > 36 cm, rectangular sheets min. one side > 36cm in unfolded state, weight <= 25 g/m2/ply
1712205700	Krepový papier a kotúčový papier z celulóзовých vlákien pre domácnosti/zdravotné účely, v kotúčoch so šírkou > 36 cm, obdĺžnikové listy minimálne s jednou stranou > 36 cm v nezvrásnenom stave, hmotnosti > 25 g/m2/vrstvy	kg	D	D	D	D	Creped paper and webs of cellulose fibres for household/sanitary purposes, in rolls, width > 36 cm, rectangular sheets min. one side > 36 cm in unfolded state, weight > 25 g/m2/ply
1712320000	Nenatieraný sulfátový papier (Kraftliner) v kotúčoch alebo listoch (s výnimkou nebieleného, na písanie, tlač alebo iné grafické využitie a dierne štítky)	kg	D	D	D	D	Uncoated kraftliner in rolls or sheets (excluding unbleached, for writing; printing or other graphic purposes, punch card stock and punch card tape paper)
1712428000	Ostatný nenatieraný papier a lepenka, v kotúčoch alebo listoch; hmotnosti >=225 g/m2 (s výnimkou výrobkov z HS 48.02; zvlneného papiera, testlinera, sulfitového baliaceho papiera, filtračného alebo masťného papiera a lepenky)	kg	D	D	D	D	Other uncoated paper and paperboard, in rolls or sheets, weight >=225 g/m2 (excluding products of HS 4802, fluting paper, testliner, sulphite wrapping paper, filter or felt paper and paperboard)
1712775900	Papier a lepenka v kotúčoch alebo listoch; natieraný; impregnovaný alebo obalený plastmi (s výnimkou lepiaceho, bieleného a hmotnosti >150 g/m2)	kg	D	D	D	D	Paper and paperboard in rolls or sheets, coated, impregnated or covered with plastics (excluding adhesives, bleached and weighing > 150 g/m2)
1721110000	Vlnitý papier a lepenka v kotúčoch alebo listoch	kg	4 541 225	3 784 930	4 908 848	13 235 003	Corrugated paper and paperboard in rolls or sheets
1721125000	Vrecká a vrecia z papiera; lepenky; celulóзовej vaty alebo vystužené celulóзовými vláknami (s výnimkou so spodnou šírkou >=40 cm)	kg	415 967	315 087	420 447	1 151 501	Sacks and bags of paper, paperboard, cellulose wadding or webs of cellulose fibres (excluding those with a base width >=40 cm)
1721130000	Škatule a debny z vlnitého papiera alebo vlnitej lepenky	kg	6 826 219	7 070 911	7 686 666	21 583 796	Cartons, boxes and cases, of corrugated paper or paperboard
1721140000	Skladacie škatule a debny z nezvlneného papiera alebo lepenky	kg	1 605 766	1 635 103	1 483 354	4 724 223	Folding cartons, boxes and cases of non-corrugated paper or paperboard
1722112000	Toaletný papier	kg	D	D	D	D	Toilet paper
1722114000	Vreckovky a čistiacie alebo kozmetické obrúsky z papierovej buničiny, papiera, celulóзовej vaty alebo z pásov z pletených celulóзовých vlákien	kg	2 292 036	2 093 984	2 151 187	6 537 207	Handkerchiefs and cleansing or facial tissues of paper pulp, paper, cellulose wadding or webs of cellulose fibres
1722116000	Utieryky z papierovej buničiny, papiera; celulóзовej vaty alebo vystužené z celulóзовých vlákien	kg	1 176 313	920 909	1 186 151	3 283 373	Hand towels of paper pulp, paper, cellulose wadding or webs of cellulose fibres
1722118000	Obrusy a obrúsky z papierovej buničiny, papiera, celulóзовej vaty alebo z pásov z pletených celulóзовých vlákien	kg	734 806	698 037	717 490	2 150 333	Tablecloths and serviettes of paper pulp, paper, cellulose wadding or webs of cellulose fibres
1722122000	Hygienické vložky; tampóny a podobné výrobky z papierovej buničiny, papiera, celulóзовej vaty alebo z pásov z pletených z celulóзовých vlákien	kg	D	D	D	D	Sanitary towels, tampons and similar articles of paper pulp, paper, cellulose wadding or webs of cellulose fibres
1722123000	Obrúsky a detské plienky a podobné hygienické výrobky z papierovej buničiny, papiera, celulóзовej vaty alebo z pásov z pletených celulóзовých vlákien, s výnimkou toaletného papiera, hygienických vložiek, tampónov a podobných výrobkov	kg	D	D	D	D	Napkins and napkin liners for babies and similar sanitary articles of paper pulp, paper, cellulose wadding or webs of excluding toilet paper, sanitary towels, tampons and similar articles
1723123000	Obálky z papiera alebo lepenky	kg	D	D	D	D	Envelopes of paper or paperboard
1723131500	Bloky poznámkové a listové, memorandové zápisníky z papiera/lepenky	kg	D	D	D	D	Note books, letter pads, memorandum pads, of paper or paperboard
1723131700	Diáre z papiera/lepenky	kg	47	D	D	57	Diaries, of paper or paperboard
1723133000	Zošity z papiera/lepenky	kg	D	D	D	D	Exercise books, of paper or paperboard

PRODSLOV	Názov výrobku	M.j. / Unit	Január / January	Február / February	Marec / March	1.štvrťrok / 1 st quarter	Commodity name
1723135000	Viazače, rýchliviazače a dosky z papiera/lepenky s výnimkou obalov na knihy	kg	52 661	53 866	42 048	148 575	Binders, folders and file covers, of paper or paperboard (excluding book covers)
1723137000	Rozmanité obchodné tlačivá a poprekladané uhľové (prieklepové) sady, z papiera alebo lepenky	kg	D	D	D	D	Manifold business forms and interleaved carbon sets, of paper or paperboard
1729112000	Samolepiace potlačené štítky z papiera alebo lepenky	kg	D	D	D	D	Self-adhesive printed labels of paper or paperboard
1729114000	Potlačené papierové alebo lepenkové štítky (s výnimkou samolepiacich)	kg	137 715	160 243	151 356	449 314	Printed labels of paper or paperboard (excluding self-adhesive)
1729118000	Štítky z papiera alebo lepenky (s výnimkou potlačených, samolepiacich)	kg	D	D	D	D	Labels of paper or paperboard (excluding printed, self-adhesive)
1729195500	Kotúče, listy a disky z papiera alebo lepenky, predtlačené pre registračné prístroje	kg	D	D	D	D	Rolls, sheets and dials of paper or paperboard, printed for self-recording apparatus
1729198500	Ostatné výrobky z papiera a lepenky	kg	471 042	496 352	541 616	1 509 010	Other articles of paper and paperboard n.e.c.
1811100000	Tlačené noviny, časopisy a periodiká, vychádzajúce aspoň štyri razy za týždeň	kg	D	D	D	D	Printed newspapers, journals and periodicals, appearing at least four times a week
1812110000	Nové kolký, papier s natlačenými známami, šekové tlačivá, bankovky atď.	kg	D	D	D	D	Printed new stamps, stamp-impressed paper, cheque forms, banknotes, etc
1812123000	Tlačené obchodné katalógy	kg	73 699	16 155	8 246	98 100	Printed commercial catalogues
1812125000	Tlačené obchodné reklamné materiály (s výnimkou obchodných katalógov)	kg	363 918	604 520	817 226	1 785 664	Printed trade advertising material (excluding commercial catalogues)
1812130000	Tlačené noviny, časopisy a periodiká vychádzajúce menej než štyri razy za týždeň	kg	5 150 998	4 871 836	5 246 765	15 269 599	Printed newspapers, journals and periodicals, appearing less than four times a week
1812140700	Tlačené knihy, brožúry, letáky a podobné tlačiarenské výrobky, v jednotlivých listoch	kg	185 971	137 036	214 627	537 634	Printed books, brochures, leaflets and similar printed matter, in single sheets
1812141400	Tlačené knihy, brožúry, letáky a podobné tlačiarenské výrobky (iné ako v jednotlivých listoch)	kg	2 178 997	2 553 552	2 601 928	7 334 477	Printed books, brochures, leaflets and similar printed matter (excluding in single sheets)
1812142100	Tlačené obrázkové knižky, predlohy na kreslenie alebo maľovanie pre deti	kg	D	D	D	D	Printed children's picture, drawing or colouring books
1812144200	Tlačené mapy, hydrografické a podobné kartografické výrobky (iné ako v knižnej forme)	kg	D	D	D	D	Printed maps, hydrographic or similar charts (excluding in book-form)
1812144900	Tlačené pohľadnice, tiež ilustrované	kg	D	D	D	322	Printed postcards, whether or not illustrated
1812145600	Tlačené karty s osobnými pozdravmi, správami alebo oznámeniami, tiež ilustrované, prípadne tiež s obálkami alebo ozdobami	kg	1 952	1 497	1 721	5 170	Printed cards bearing personal greetings, messages or announcements, whether or not illustrated, with or without envelopes or trimmings
1812150050	Tlačiarenské práce pri výrobe nálepiek a štítkov	EUR	D	D	D	D	Printing services for labels and tags
1812191000	Tlačené kalendáre všetkých druhov, vrátane kalendárov	kg	15 079	65 985	17 659	98 723	Printed calendars of any kind, including calendar blocks
1812199000	Ostatné tlačoviny, i. n.	EUR	8 620 289	7 393 283	8 550 944	24 564 516	Other printed matter, n.e.c.
1813100000	Sadzba, služby súvisiace s prípravou tlačových foriem, sadzba a fotosadzba	EUR	D	D	D	D	Composition, plate-making services, typesetting and phototypesetting
1813300000	Ostatné služby polygrafického priemyslu	EUR	405 666	383 376	460 803	1 249 845	Other graphic services
1814101000	Viazanie kníh a dokončovacie práce pri výrobe kníh a podobných výrobkov (skladanie, spájanie, zošívanie, lepené, strihanie, obalovanie)	EUR	D	D	D	D	Bookbinding and finishing of books and similar articles (folding, assembling, stitching, glue, cutting, cover laying)
1814103000	Viazanie/dokončovanie brožúr, časopisov, katalógov, vzoriek, reklamnej literatúry atď., vrátane skladania, kompletizácie, šitia, lepenia, rezania, obalovej úpravy	EUR	D	D	22 157	45 851	Binding and finishing of brochures, magazines, catalogues, samples and advertising literature including folding, assembling, stitching, gluing, cutting cover laying
1910100050	Koks a polokoks z čierneho uhlia, hnedého uhlia alebo rašeliny; retortové uhlie	kg	D	D	D	D	Coke and semi-coke of coal, of lignite or of peat; retort carbon
1910103001	Koks z koksovej pece (získaný karbonizáciou koksárskeho uhlia pri vysokej teplote), plyn - pri výrobe koksu (vedľajší produkt plynárni)	kg	D	D	D	D	Coke-oven coke (obtained from the carbonization of coking coal, at high temperature), gas-works coke (by-product of gas-works plants)
1910107001	Koks, neenergetické použitie (umelý grafit a koks pre elektródy), retortový uhlík a uhlie na elektródy	kg	D	D	D	D	Coke, non-energy use (artificial graphite and coke for electrodes), retort carbon and coke for electrodes
1910300000	Smola a smolný koks, získané z kamennohľofného dechtu alebo iných minerálnych dechtov	kg	D	D	D	D	Pitch and pitch coke, obtained from coal tar or from other mineral tars
1920215001	Motorový benzín bezolovnatý (ropný destilát (30°C až 220°C) pripravený pre zážihové motory, neobsahujúci TEO alebo TMO)	kg	D	D	D	D	Motor gasoline, unleaded (petroleum distillate (30 °C to 220 °C) prepared for spark ignition engines not containing TEL or TML)
1920230050	Lahké minerálne oleje, ľahké prípravky i., n.,	kg	D	D	D	D	Light petroleum oils, light preparations n.e.c.
1920233001	Rafinárska surovina (ľahký olej), ľahký medzioperačný destilát používaný ako rafinárska surovina	kg	D	D	D	D	Refinery feedstock (light oil), light semi-processed distillate used as a refinery feedstock
1920235002	Vznetové palivo (nafta pre motory cestných vozidiel, ropný destilát (180° až 380°C), používaný v cestnej/železničnej doprave)	kg	D	D	D	D	Derv fuel (diesel for engine road vehicles, petroleum distillate, 180°C to 380°C, used in road/rail transport)
1920237001	Riedidlo (lakový benzín), (rafinovaná ropná frakcia v oblasti nafty/kerozinu)	kg	D	D	D	D	White spirit, industrial spirit (refined petroleum distillates in the naphtha/kerosene range)
1920250001	Kerozinové palivo pre prúdové motory a ostatné kerozíny (ropný destilát, 150°C až 300°C, používané v leteckých turbínach a sektoroch iných ako letecká doprava)	kg	D	D	D	D	Kerosene-type jet fuel and other kerosene (petroleum distillate, 150°C to 300°C, used in aviation turbines and in sectors other than aircraft transport)
1920263001	Rafinárska surovina (palivový olej používaný ako rafinárska surovina)	kg	D	D	D	D	Refinery feedstock (fuel oil, used as refinery feedstock)
1920265001	Palivový olej LSC (obsah síry<1%)	kg	D	D	D	D	Fuel oil LSC (sulphur content <1%)

PRODSLOV	Názov výrobku	M.j. / Unit	Január / January	Február / February	Marec / March	1.štvrťrok / 1 st quarter	Commodity name
1920295001	Mazacie oleje (kvapalný destilát s obsahom nafty >=70%, získaný destiláciou surového oleja; vrátane motorových olejov, priemyselných olejov a mazacích tukov)	kg	D	D	D	D	Lubricating oils (liquid distillates, weight of petroleum oils >= 70 %, extracted by distillation of crude oil; including motor oils, industrial oils and lubricating greases)
1920313001	Rafinovaná surovina (LPG, Propán/Bután použitý ako rafinovaná surovina)	kg	D	D	D	D	Refinery feedstock (LPG, Propane/Butanes used as refinery feedstock)
1920320001	Rafinovaný plyn (zmes plynov obsahujúca hydrogén, metán, etán a olefin)	GJ	D	D	D	D	Refinery gas (mixture of gases mainly consisting of hydrogen, methane, ethane and olefins)
2011112000	Argón	m3	D	D	D	D	Argon
2011115000	Vodík	m3	11 566 855	11 362 206	11 322 046	34 251 107	Hydrogen
2011116000	Dusík	m3	41 058 611	39 660 579	36 716 545	117 435 735	Nitrogen
2011117000	Kyslík	m3	41 734 225	47 957 518	54 045 912	143 737 655	Oxygen
2011130000	Kvapalný vzduch, stlačený vzduch	kg	423 641 760	442 546 482	596 743 262	1 462 931 504	Liquid air; compressed air
2012113000	Oxid zinočnatý, peroxid zinočnatý	kg	D	D	D	D	Zinc oxide; zinc peroxide
2012215000	Ostatné syntetické organické farbivá	kg	24 124	D	D	83 270	Other synthetic organic colouring matters
2013211100	Chlór	kg	D	D	D	D	Chlorine
2013212000	Síra, sublimovaná alebo zrážaná, koloidná síra	kg	D	D	D	D	Sulphur, sublimed or precipitated; colloidal sulphur
2013226000	Sulfidy nekovov; komerčný sulfid fosforitý	kg	D	D	D	D	Sulphides of non-metals; commercial phosphorus trisulphide
2013241300	Chlorovodík (kyselina chlorovodíková)	kg HCl	D	D	D	D	Hydrogen chloride (hydrochloric acid)
2013252500	Hydroxid sodný (lúh sodný), pevný	kg NaOH	D	D	D	D	Sodium hydroxide (caustic soda), solid
2013252700	Hydroxid sodný vo vodnom roztoku (lúh sodný, kvapalná sóda)	kg NaOH	D	D	D	D	Sodium hydroxide in aqueous solution (soda lye or liquid soda)
2013256000	Hydroxid a peroxid horčíka, hydroxidy a peroxidy stroncia alebo bária	kg	D	D	D	D	Hydroxide and peroxide of magnesium oxides; hydroxides and peroxides of strontium or barium
2013313000	Chloridy, s výnimkou chloridu amónneho	kg	D	D	D	D	Chlorides (excluding ammonium chlorides)
2013323000	Chlórmány; komerčný chlórnan vápenatý; chloritany; brómány	kg Cl	D	D	D	D	Hypochlorites; commercial calcium hypochlorite; chlorites; hypobromites
2013525000	Destilovaná a kontaktná voda a voda podobnej čistoty	kg	991 118	710 597	614 783	2 316 498	Distilled and conductivity water and water of similar purity
2013645000	Karbidy, chemicky definované alebo nedefinované	kg	D	D	D	D	Carbides whether or not chemically defined
2014112000	Acyklické uhľovodíky, nasýtené	kg	D	D	D	D	Saturated acyclic hydrocarbons
2014113000	Nenasýtené acyklické uhľovodíky; etylén	kg	D	D	D	D	Unsaturated acyclic hydrocarbons; ethylene
2014114000	Nenasýtené acyklické uhľovodíky; propén (propylén)	kg	D	D	D	D	Unsaturated acyclic hydrocarbons; propene (propylene)
2014119000	Nenasýtené acyklické uhľovodíky (s výnimkou etylénu, propénu, buténu, 1,3-butadién a izoprén)	kg	D	D	D	D	Unsaturated acyclic hydrocarbons (excluding ethylene, propene, butene, buta-1.3-diene and isoprene)
2014122300	Benzén	kg	D	D	D	D	Benzene
2014122500	Toluén	kg	D	D	D	D	Toluene
2014124300	o - xylén	kg	D	D	D	D	o-Xylene
2014124700	m - xylén a zmes izomérov xylénu	kg	D	D	D	D	m-Xylene and mixed xylene isomers
2014126000	Etylbenzén	kg	D	D	D	D	Ethylbenzene
2014135300	1,2-dichlóretán (etyléndichlorid)	kg	D	D	D	D	1.2-Dichloroethane (ethylene dichloride)
2014135700	Nasýtené chlórderiváty acyklických uhľovodíkov, i. n.	kg	D	D	D	D	Saturated chlorinated derivatives of acyclic hydrocarbons, n.e.c.
2014137100	Vinylchlorid (etylénchlorid)	kg	D	D	D	D	Vinyl chloride (chloroethylene)
2014222000	1- propanol (propylalkohol) a 2- propanol (i-propylalkohol)	kg	D	D	D	D	Propan-1-ol (propyl alcohol) and propan-2-ol (isopropyl alcohol)
2014233900	Dioly a viacštrčné alkoholy (s výnimkou etylénglykolu a propylénglykolu, d-glucitol)	kg	D	D	D	D	Diols and polyhydric alcohols (excluding ethylene glycol and propylene glycol, D-glucitol)
2014235000	Halogenáty, sulfonáty, nitráty alebo nitrozoderiváty acyklických alkoholov	kg	D	D	D	D	Halogenated, sulphonated, nitrated or nitrosated derivatives of acyclic alcohols
2014236000	Glycerín (s výnimkou surového), vrátane syntetického	kg	D	D	D	D	Glycerol (including synthetic; excluding crude waters and lyes)
2014325000	Kyselina mravčia, jej soli a estery	kg	D	D	D	D	Formic acid, its salts and esters
2014347500	Karboxylové kyseliny s alkoholovou, fenolovou, aldehydovou alebo ketónovou funkčnou skupinou	kg	D	D	D	D	Carboxylic acid with alcohol, phenol, aldehyde or ketone functions
2014415300	Anilínové deriváty a ich soli	kg	D	D	D	D	Aniline derivatives and their salts
2014429000	Aminozlúčeniny s kyslíkovou skupinou (s výnimkou aminoalkoholov, ich esterov, éterov a ich solí, lyzínu a jeho solí a esterov, glutámovej kyseliny, jej soli a esterov)	kg	D	D	D	D	Oxygen-function amino-compounds (excluding amino-alcohols, their esters and ethers and salts thereof, lysine and its salts and esters, glutamic acid its salts and esters)
2014431000	Ureíny a ich deriváty, ich soli	kg	D	D	D	D	Ureines and their derivatives; salts thereof
2014433000	Imidy, ich deriváty a ich soli (s výnimkou sacharínu a jeho solí)	kg	D	D	D	D	Imides and their derivatives, and salts thereof (excluding saccharin and its salts)
2014513900	Ostatné organické zlúčeniny síry	kg	D	D	D	D	Other organo-sulphur compounds
2014529000	Nukleové kyseliny a iné heterocyklické zlúčeniny - tiazól, benzotiazól, iné cykly	kg	D	D	D	D	Nucleic acids and other heterocyclic compounds - thiazole, benzothiazole, other cycles
2014611100	Formaldehyd (metanal)	kg	D	D	D	D	Methanal (formaldehyde)
2014621100	Acetón	kg	D	D	D	D	Acetone
2014631000	Acyklické étery a ich halogén-, sulfo-, nitro- alebo nitrozoderiváty	kg	D	D	D	D	Acyclic ethers and their halogenated, sulphonated, nitrated or nitrosated derivatives
2014636000	Alkoholperoxydy, éterperoxydy, ketoperoxydy a ich halogenáty, sulfonáty, nitráty alebo nitrozo deriváty	kg	D	D	D	D	Alcohol; ether and ketone peroxides and their halogenated, sulphonated, nitrated or nitrosated derivatives
2014637500	Metyloxirán (propylénoxid)	kg	D	D	D	D	Methyloxirane (propylene oxide)

PRODSLOV	Názov výrobku	M.j. / Unit	Január / January	Február / February	Marec / March	1.štvrťrok / 1 st quarter	Commodity name
2014638000	Acetáty, poloacetáty (hemiacetáty) a ich halogenáty; sulfonáty; nitráty alebo nitrozo deriváty	kg	D	D	D	D	Acetals and hemiacetals and their halogenated; sulphonated; nitrated or nitrosated derivatives
2014715000	Kolofónia a živicové kyseliny, a ich deriváty, živicové silice a oleje, tavené živice	kg	D	D	D	D	Rosin and resin acids; and derivatives; rosin spirit and oils; run gums
2014732000	Benzol (benzén), toluol (toluén) a xylool (xylény)	kg	D	D	D	D	Benzol (benzene), toluol (toluene) and xylool (xylenes)
2014740000	Nedenaturovaný etylalkohol, s objemovým alkoholometrickým titrom $\geq 80\%$ (dôležité: bez spotrebnej dane)	l	D	D	D	D	Undenatured ethyl alcohol of an alcoholic strength by volume $\geq 80\%$ (important: excluding alcohol duty)
2014750000	Etylalkohol a iné denaturované liehoviny s akýmkoľvek obsahom alkoholu	l	D	D	D	D	Denatured ethyl alcohol and other denatured spirits; of any strength
2015105000	Kyselina dusičná, kyselina sírová	kg N	D	D	D	D	Nitric acid; sulphonic acids
2015107500	Bezvodý amoniak (čpavok)	kg N	D	D	D	D	Anhydrous ammonia
2015107700	Amoniak (čpavok) vo vodnom roztoku	kg N	174 925	170 398	235 817	581 140	Ammonia in aqueous solution
2015313000	Močovina, obsahujúca > 45 % dusíka v suchom bezvodnom produkte (s výnimkou v tabletkách alebo podobných formách alebo v balení s hmotnosťou ≤ 10 kg)	kg N	D	D	D	D	Urea containing > 45% by weight of nitrogen on the dry anhydrous product (excluding in tablets or similar forms or in packages of a weight of ≤ 10 kg)
2015330000	Dusičnan amónny (s výnimkou v tabletkách alebo podobných formách alebo v balení s hmotnosťou ≤ 10 kg)	kg N	D	D	D	D	Ammonium nitrate (excluding in tablets or similar forms or in packages of a weight of ≤ 10 kg)
2015353000	Zmesi dusičnanu amónneho s uhličitanom vápenatým, s obsahom dusíka ≤ 28 %	kg N	D	D	D	D	Mixtures of ammonium nitrate with calcium carbonate, $\leq 28\%$ nitrogen by weight
2015393000	Podvojný soli a zmesi síranu amónneho a dusičnanu amónneho (s výnimkou v tabletkách alebo podobných formách alebo v balení s hmotnosťou ≤ 10 kg)	kg N	D	D	D	D	Double salts and mixtures of ammonium sulphate and ammonium nitrate (excluding in tablets or similar forms or in packages of a weight of ≤ 10 kg)
2015396000	Zmesi močoviny a dusičnanu amónneho vo vodnom alebo amónnom roztoku (s výnimkou v tabletkách alebo podobných formách alebo v balení s hmotnosťou ≤ 10 kg)	kg N	D	D	D	D	Mixtures of urea and ammonium nitrate in aqueous or ammoniacal solution (excluding in tablets or similar forms or in packages of a weight of ≤ 10 kg)
2015399000	Minerálne alebo chemické hnojivá, dusíkaté, i. n.	kg N	D	D	D	D	Mineral or chemical fertilizers, nitrogenous, n.e.c.
2015490000	Minerálne alebo chemické hnojivá, fosforečné, i. n.	kg P2O5	D	D	D	D	Mineral or chemical fertilizers, phosphatic n.e.c.
2015590000	Minerálne alebo chemické hnojivá, draselné, i. n.	kg K2O	D	D	D	D	Mineral or chemical fertilizers, potassic, n.e.c.
2015798000	Ostatné hnojivá, i. n.	kg	D	D	D	D	Other fertilizers, n.e.c.
2016103900	Ostatný polyetylén s mernou hmotnosťou < 0,94, v primárnych formách (s výnimkou lineárneho)	kg	D	D	13 184 578	37 100 478	Polyethylene having a specific gravity < 0.94, in primary forms (excluding linear)
2016105000	Polyetylén s mernou hmotnosťou $\geq 0,94$, v primárnych formách	kg	D	D	D	D	Polyethylene having a specific gravity of $\geq 0,94$, in primary forms
2016203500	Expandovateľný polystyrén, v primárnych formách	kg	506 985	525 533	1 108 669	2 141 187	Expandable polystyrene, in primary forms
2016301000	Polyvinylchlorid, nezmiešaný s inými látkami, v primárnych formách	kg	D	D	D	D	Polyvinyl chloride, not mixed with any other substances, in primary forms
2016302300	Nemäkčený polyvinylchlorid, zmiešaný, v primárnych formách	kg	D	D	D	D	Non-plasticised polyvinyl chloride mixed with any other substance, in primary forms
2016302500	Mäkčený polyvinylchlorid, zmiešaný, v primárnych formách	kg	D	D	D	D	Plasticised polyvinyl chloride mixed with any other substance, in primary forms
2016304000	Kopolyméry vinylchloridu a vinylacetátu; a iné vinylchloridové kopolyméry; v primárnych formách	kg	D	D	D	D	Vinyl chloride-vinyl acetate copolymers and other vinyl chloride copolymers, in primary forms
2016513000	Polypropylén, v primárnych formách	kg	D	D	D	D	Polypropylene, in primary forms
2016523000	Polyméry vinylacetátu, vo vodnej disperzii, v primárnych formách	kg	D	D	D	D	Polymers of vinyl acetate, in aqueous dispersion, in primary forms
2016539000	Akrylové polyméry, v primárnych formách (s výnimkou polymetylmetakrylátov)	kg	D	D	D	D	Acrylic polymers, in primary forms (excluding polymethyl methacrylate)
2016549000	Polyamidy, v primárnych formách (s výnimkou polyamidov -6,-11,-12,-6.6,-6.9,-6.10 alebo -6.12)	kg	D	D	D	D	Polyamides, in primary forms (excluding polyamide -6, -11, -12, -6.6, -6.9, -6.10 or -6.12)
2016555000	Močovínové živice, thiomočovínové živice, v primárnych formách	kg	D	D	D	D	Urea resins and thiourea resins, in primary forms
2016565000	Fenolické živice, primárne formy	kg	D	D	D	D	Phenolic resins, in primary forms
2016570000	Silikóny, v primárnych formách	kg	D	D	D	D	Silicones, in primary forms
2020149000	Dezinfekčné prostriedky, balené vo formách alebo baleniach pre maloobchod alebo ako prípravky alebo výrobky	kg act. subst.	D	D	D	D	Disinfectants put up in forms or packings for retail sale or as preparations or articles (excluding those based on quaternary ammonium salts, those based on halogenated compounds)
2030115000	Náterové farby a laky, na báze akrylových alebo vinylových polymérov rozptýlené alebo rozpustené vo vodnom prostredí (vrátane smaltovaných a lakovaných)	kg	323 634	337 223	729 266	1 390 123	Paints and varnishes, based on acrylic or vinyl polymers dispersed or dissolved in an aqueous medium (including enamels and lacquers)
2030117000	Ostatné náterové farby, laky rozptýlené alebo rozpustené vo vodnom prostredí	kg	436 041	429 515	425 611	1 291 167	Other paints, varnishes dispersed or dissolved in an aqueous medium
2030122500	Náterové farby a laky, na báze polyesterov rozptýlených/rozpustených v nevodnom prostredí, s obsahom rozpúšťadla $\geq 50\%$ celkovej hmotnosti rozpúšťadla vrátane smaltovaných a lakovaných	kg	D	D	D	D	Paints and varnishes, based on polyesters dispersed/dissolved in a non-aqueous medium, weight of the solvent $>50\%$ of the weight of the solution including enamels and lacquers
2030122900	Náterové farby a laky, na báze polyesterov rozptýlených/rozpustených v nevodnom prostredí, vrátane smaltovaných a lakovaných s výnimkou s obsahom rozpúšťadla $\geq 50\%$ celkovej hmotnosti rozpúšťadla	kg	D	D	D	D	Paints and varnishes, based on polyesters dispersed/dissolved in a non-aqueous medium including enamels and lacquers excluding weight of the solvent $>50\%$ of the weight of the solution

PRODSLOV	Názov výrobku	M.j. / Unit	Január / January	Február / February	Marec / March	1.štvrťrok / 1 st quarter	Commodity name
2030125000	Ostatné náterové farby a laky na báze akrylových alebo vinylových polymérov	kg	D	D	67 204	115 374	Other paints and varnishes based on acrylic or vinyl polymers
2030127000	Náterové farby a laky: roztoky, i. n.	kg	D	D	D	D	Paints and varnishes: solutions n.e.c.
2030129000	Ostatné náterové farby a laky na báze syntetických polymérov, i. n.	kg	204 539	287 699	322 169	814 407	Other paints and varnishes based on synthetic polymers n.e.c.
2030222000	Hotové sikatívy	kg	D	D	D	D	Prepared driers
2030224000	Pigmenty, vrátane kovových práškov a vločiek, rozptýlené v nevodnom prostredí v tekutej alebo pastovej forme, použité pri výrobe farieb, farbív a iných farbivých materiálov, i.n. balených pre maloobchod	kg	D	D	D	D	Pigments, including metallic powders and flakes, dispersed in non-aqueous media, in liquid or paste form, of a kind used in the manufacture of paints; colorants and other colouring matter, n.e.c. put up for retail sale
2030225300	Sklársky tmel, tmel na štiepenie, smolný tmel, tužidlové zmesi a iné tmely	kg	133 630	D	D	354 020	Glaziers' putty, grafting putty, resin cements, caulking compounds and other mastics
2030225500	Maliarske tmely a plnidlá	kg	D	D	D	D	Painters' fillings
2030226000	Sklenený tmel, štepársky tmel, živicové cementy, tesniaci tmel a nežiaruvzdorné prípravky na povrchovú úpravu; vnútorné steny, podlahy, stropy alebo podobne	kg	D	D	D	D	Non-refractory surfacing preparations for façades, indoor walls, floors, ceilings or the like
2030227300	Zmesné organické rozpúšťadlá a riedidlá používané v konjunkcii s nátermi a nánosmi, na báze butylacetátu	kg	D	D	D	D	Organic composite solvents and thinners used in conjunction with coatings and inks; based on butyl acetate
2030227900	Zmesné organické rozpúšťadlá a riedidlá používané v konjunkcii s nátermi a nánosmi (s výnimkou tých, ktoré sú na báze butylacetátu)	kg	793 467	601 306	852 450	2 247 223	Organic composite solvents and thinners used in conjunction with coatings and inks (excluding those based on butyl acetate)
2041205000	Neionické povrchovo aktívne prípravky (s výnimkou mydla)	kg	D	D	D	D	Non-ionic surface-active agents (excluding soap)
2041324000	Povrchovo aktívne prípravky, obsahujúce alebo neobsahujúce mydlo, balené pre maloobchod (s výnimkou tých, ktoré sú používané ako mydlo)	kg	D	D	D	D	Surface-active preparations, whether or not containing soap, p.r.s. (excluding those for use as soap)
2041325000	Pracie a čistiace prípravky, s mydlom alebo bez neho, balené na maloobchodný predaj vrátane pomocných pracích prostriedkov s výnimkou tých, ktoré sú na použitie ako mydlo, povrchovo-aktívnych prípravkov	kg	693 579	554 782	639 734	1 888 095	Washing preparations and cleaning preparations, with or without soap, p.r.s. including auxiliary washing preparations excluding those for use as soap, surface-active preparations
2041326000	Povrchovo aktívne prípravky, obsahujúce alebo neobsahujúce mydlo; nebalené na maloobchodný predaj (s výnimkou tých, ktoré sú na použitie ako mydlo)	kg	D	D	D	D	Surface-active preparations, whether or not containing soap, n.p.r.s. (excluding those for use as soap)
2041327000	Pracie a čistiace prípravky, s mydlom alebo bez neho, nebalené na maloobchodný predaj vrátane pomocných pracích prípravkov s výnimkou tých na použitie ako mydlo, povrchovo-aktívnych prípravkov	kg	D	D	D	D	Washing preparations and cleaning preparations, with or without soap, n.p.r.s. including auxiliary washing preparations excluding those for use as soap, surface-active preparations
2041410000	Prípravky na parfémovanie a dezodoráciu miestností	EUR	D	D	D	D	Preparations for perfuming or deodorizing rooms
2041435000	Leštiadla, krémy a podobné prípravky na údržbu dreveného nábytku; podláh alebo iných výrobkov z dreva (s výnimkou umelých a pripravených voskov)	kg	D	D	D	D	Polishes, creams and similar preparations, for the maintenance of wooden furniture, floors or other woodwork (excluding artificial and prepared waxes)
2041440000	Čistiace pasty a prášky a iné čistiace prípravky	kg	D	D	D	D	Scouring pastes and powders and other scouring preparations
2042150000	Kozmetické, mejkap a pokožku chrániace prípravky vrátane opaľovacích s výnimkou liekov, líčidiel na pery a oči, prípravkov pre manikúru a pedikúru, púdrov na kozmetické účely a mastencového prášku	EUR	452 397	485 661	470 642	1 408 700	Beauty, make-up and skin care preparations including suntan (excluding medicaments, lip and eye make-up, manicure and pedicure preparations, powders for cosmetic use and talcum powder)
2042163000	Šampóny	EUR	64 497	102 151	53 940	220 588	Shampoos
2042170000	Prípravky na vlasy, s výnimkou šampónov, lakov, prípravkov na trvalú onduláciu	EUR	1 284 299	1 154 254	1 202 222	3 640 775	Hair preparations (excluding shampoos, permanent waving and hair straightening preparations, lacquers)
2042185000	Prípravky na čistenie zubov (vrátane zubných pást, čističov zubov)	ks / p/st	D	D	28 077 459	79 222 352	Dentifrices (including toothpaste, denture cleaners)
2042189000	Prípravky na ústnu alebo zubnú hygienu (vrátane fixačných pást, práškov a tabliet, ústnych vôd a ústnych parfémov, dentálnej nite) (s výnimkou prípravkov na čistenie zubov)	EUR	D	D	D	D	Preparations for oral or dental hygiene (including denture fixative pastes; powders and tablets, mouth washes and oral perfumes, dental floss) (excluding dentifrices)
2042193000	Organické povrchovo aktívne produkty a prípravky na umývanie pokožky; obsahujúce alebo neobsahujúce mydlo, balené pre maloobchod	kg	D	D	D	D	Organic surface-active products and preparations for washing the skin; whether or not containing soap, p.r.s.
2042194500	Holiace prípravky používané pred holením, na holenie a po holení (s výnimkou holiaceho mydla v kusoch)	EUR	D	D	D	D	Pre-shave, shaving and after-shave preparations (excluding shaving soap in blocks)
2042197500	Parfémované kúpeľové soli a iné kúpeľové prípravky	EUR	D	D	D	D	Perfumed bath salts and other bath preparations
2042199000	Ostatné prípravky osobnej hygieny (parfémové, kúpeľové, depilačné ...)	EUR	D	D	D	D	Other personal preparations (perfumeries, toilet, depilatories...)
2052108000	Pripravené gleje a iné pripravené lepidlá, i. n.	kg	1 351 876	544 416	1 838 395	3 734 687	Prepared glues and other prepared adhesives, n.e.c.
2053102000	Éterické oleje, silice	kg	D	D	D	D	Essential oils
2053105000	Konzentráty éterických olejov, silíc v tukoch ... vodné destiláty, atď.	kg	D	D	D	D	Concentrates of essential oils in fats... aqueous distillates, etc
2053107500	Zmesi vonných látok, používaných v potravinárskom priemysle alebo pri výrobe nápojov	kg	D	D	D	D	Mixtures of odoriferous substances of a kind used in the food or drink industries
2059115000	Fotografické filmy v kotúčoch, citlivé, neexponované z rôznych materiálov, okamžité kopirovacie filmy v kotúčoch, citlivé a neexponované (s výnimkou papiera, lepenky alebo textilu)	m2	D	D	D	D	Photographic film in rolls, sensitized, unexposed of any material; instant print film in rolls sensitized and unexposed (excluding paper, paperboard or textiles)
2059200000	Živočíšne alebo rastlinné tuky a oleje chemicky upravené	kg	D	D	D	D	Animal or vegetable fats and oils chemically modified
2059435000	Prípravky proti zamŕznaniu a iné tekutiny na odmrazovanie	kg	548 211	905 435	367 014	1 820 660	Anti-freezing preparations and prepared de-icing fluids

PRODSLOV	Názov výrobku	M.j. / Unit	Január / January	Február / February	Marec / March	1.štvrťrok / 1 st quarter	Commodity name
2059521000	Zložené diagnostické alebo laboratórne reagensie, vrátane impregnovaného papiera alebo obaleného s diagnostickými alebo laboratórnymi reagensiami	kg	D	D	D	D	Composite diagnostic or laboratory reagents, including paper impregnated or coated with diagnostic or laboratory reagents
2059530000	Chemické prvky dopované na použitie v elektronike, v tvare diskov, doštičiek alebo v podobných tvaroch; chemické zlúčeniny dopované na použitie v elektronike	kg	D	D	D	D	Chemical elements doped for use in electronics, in the form of discs, wafers or similar forms; chemical compounds doped for use in electronics
2059557000	Apretačné prostriedky, atď. používané v textilnom priemysle	kg	D	D	D	D	Finishing agents, etc. used in the textile industry
2059563000	Hotové urýchľovače vulkanizácie	kg	D	D	D	D	Prepared rubber accelerators
2059565000	Antioxidačné prípravky a stabilizátory pre kaučuk alebo plasty	kg	D	D	D	D	Anti-oxidising preparations and other compounds stabilizers for rubber or plastics
2059566000	Iniciátory reakcie, urýchľovače a katalytické prípravky	kg	D	D	D	D	Reaction initiators, reaction accelerators and catalytic preparations
2059572000	Spojovacie prvky pre zlievacie formy alebo jadrá	kg	D	D	D	D	Prepared binders for foundry moulds or cores
2059575000	Hotové prísady do cementov, máit alebo betónov	kg	D	D	D	D	Prepared additives for cements, mortars or concretes
2059596500	Pomocné produkty pre zlievárne (s výnimkou spracovaných spojív pre zlievacie formy alebo jadrá)	kg	D	D	D	D	Auxiliary products for foundries (excluding prepared binders for foundry moulds or cores)
2059599300	Ostatné chemické výrobky, inde nezaraďené	kg	11 054 339	10 094 287	9 097 422	30 246 048	Other chemical products, n.e.c.
2059608000	Želatína a deriváty želatíny, isinglass (s výnimkou kazeínových glejov a kostných glejov)	kg	D	D	D	D	Gelatin and its derivatives; isinglass (excluding casein glues and bone glues)
2060122000	Vysokopevnostná priadza z aromatických polyamidov (iná ako šijacia niť a priadza na predaj v malom)	kg	D	D	D	D	High-tenacity filament yarn of aramids (excluding sewing thread and yarn put up for retail sale)
2060124000	Vysokopevnostná priadza z nylonu alebo ostatných polyamidov (iná ako šijacia niť, priadza na predaj v malom a vysokopevnostná priadza z aromatických polyamidov)	kg	D	D	D	D	High-tenacity filament yarn of nylon or other polyamides (excluding sewing thread, yarn put up for retail sale and high-tenacity filament yarn of aramids)
2060126000	Vysokopevnostná priadza z polyesterov (iná ako šijacia niť na predaj v malom)	kg	D	D	D	D	High-tenacity filament yarn of polyesters (excluding that put up for retail sale)
2060134000	Priadza z polypropylénu, neupravená na predaj v malom (iná ako šijacia niť)	kg	D	D	D	D	Polypropylene filament yarn, n.p.r.s. (excluding sewing thread)
2110510000	Provitamíny a vitamíny, prírodné alebo vyrobené syntézou (vrátane prírodných koncentrátov), ich deriváty používané hlavne ako vitamíny, ich zmesi, tiež v akomkoľvek rozpúšťadle	EUR	D	D	D	D	Provitamins and vitamins, natural or reproduced by synthesis (including natural concentrates), derivatives thereof used primarily as vitamins, and intermixtures of the foregoing, whether or not in any solvent
2110540000	Antibiotiká	kg	D	D	D	D	Antibiotics
2120118000	Lieky obsahujúce iné antibiotiká balené pre maloobchod	EUR	D	D	D	D	Medicaments of other antibiotics, p.r.s.
2120127000	Lieky obsahujúce kortikosteroidné hormóny, ich deriváty a štrukturálne analógy, v nameraných dávkach alebo pre maloobchod	EUR	D	D	D	D	Medicaments containing corticosteroid hormones, their derivatives and structural analogues, put up in measured doses or for retail sale
2120132000	Ostatné lieky na terapeutické a profylaktické účely, z HS 30.03, nebalené pre maloobchod	EUR	D	D	D	D	Other medicaments for therapeutic or prophylactic uses, of HS 3003, n.p.r.s.
2120134000	Lieky s obsahom alkaloidov alebo ich derivátov, balené pre maloobchod	EUR	D	D	D	D	Medicaments of alkaloids or derivatives thereof, p.r.s.
2120136000	Lieky obsahujúce vitamíny, provitamíny, deriváty a zmesi z nich, na terapeutické a profylaktické účely, v nameraných dávkach alebo pre maloobchod	EUR	1 147 106	747 830	1 817 754	3 712 690	Medicaments containing vitamins, provitamins, derivatives and intermixtures thereof, for therapeutic or prophylactic uses, put up in measured doses or for retail sale
2120138000	Ostatné lieky z miešaných alebo nemiešaných produktov, maloobchodne balené, i.n.	EUR	12 454 914	13 570 454	14 034 332	40 059 700	Other medicaments of mixed or unmixed products, p.r.s., n.e.c.
2120216000	Očkovacie látky pre veterinárne liečenie	EUR	D	D	D	D	Vaccines for veterinary medicine
2120234000	Kontrastné prípravky pre röntgenové vyšetrenie, diagnostické reagensie navrhované na použitie pacientom	EUR	D	D	D	D	Opacifying preparations for X-ray examinations; diagnostic reagents designed to be administered to the patient
2211110000	Nové pneumatiky z gumy, typy používané pre motorové vozidlá (vrátane závodných áut)	ks / p/st	D	D	D	D	New pneumatic rubber tyres for motor cars (including for racing cars)
2211135700	Nové pneumatiky z gumy pre autobusy alebo nákladné vozidlá s koeficientom zaťaženia >121	ks / p/st	D	D	D	D	New pneumatic rubber tyres for buses or lorries with a load index > 121
2211205000	Protetorované pneumatiky pre autobusy a nákladné automobily	ks / p/st	D	D	D	D	Retreaded tyres of rubber of a kind used on buses and lorries
2219201900	Ostatné zmiešané kaučuky, nevulkanizované, v primárnych formách alebo platniach, listoch alebo pásoch	kg	D	D	D	D	Other compounded rubber, unvulcanised, in primary forms or in plates, sheets or strip
2219203000	Formy a výrobky z nevulkanizovaného kaučuku (vrátane tyčí, rúr, profilov, kotúčov a krúžkov) (s výnimkou surovej protetorovej zmesi, pásov na protetorovanie pneumatík)	kg	D	D	D	D	Forms and articles of unvulcanized rubber (including rods; tubes; profile shapes; discs and rings) (excluding camel-back; strips for retreading tyres)
2219208300	Vytlačované tyče a profilované tvary z pórovitej (ľahčenej) vulkanizovanej gumy	kg	D	D	D	D	Extruded rods and profile shapes of cellular vulcanized rubber
2219208700	Vytlačované tyče a profilované tvary z nepórovitej (neľahčenej) gumy	kg	2 966 081	2 802 059	3 137 535	8 905 675	Extruded solid rubber rods and profiles
2219303000	Gumové hadice nevstužené	kg	771 978	25 169	33 777	830 924	Rubber tubing not reinforced
2219405000	Gumové dopravníkové pásy	kg	D	D	D	D	Rubber conveyor belts
2219600000	Odevné výrobky a ich doplnky (vrátane rukavic prstových, palčiakov a rukavic bez prstov) z vulkanizovaného kaučuku iného ako tvrdená guma, na akýkoľvek účel	kg	D	D	D	D	Articles of apparel and clothing accessories (including gloves, mittens and mitts), for all purposes, of vulcanised rubber other than hard rubber

PRODSLOV	Názov výrobku	M.j. / Unit	Január / January	Február / February	Marec / March	1.štvrťrok / 1 st quarter	Commodity name
2219720000	Podlahové krytiny a rohože z vulkanizovaného kaučuku, neľahčeného	kg	D	D	D	D	Floor coverings and mats of vulcanized rubber, non-cellular
2219731000	Ostatné výrobky z vulkanizovaného pórovitého kaučuku na technické účely	kg	D	D	D	D	Vulcanized cellular rubber articles for technical uses
2219732300	Tesnenia z vulkanizovaného kaučuku	kg	544 960	1 243 666	1 424 446	3 213 072	Seals, of vulcanized rubber
2219734500	Lepené (guma-kov) gumené výrobky na traktory a motorové vozidlá	kg	964 537	866 120	933 987	2 764 644	Rubber-to-metal bonded articles for tractors and motor vehicles
2219734700	Lisované gumené výrobky na traktory a motorové vozidlá	kg	D	D	D	D	Moulded rubber articles for tractors and motor vehicles
2219734900	Lepené (guma-kov) gumené výrobky, na iné účely ako pre traktory a motorové vozidlá	kg	D	D	D	D	Rubber-to-metal bonded articles for other uses than for tractors and motor vehicles
2219736500	Výrobky z vulkanizovaného nepórovitého kaučuku iné ako pre traktory a motorové vozidlá	kg	5 108 743	5 738 489	6 019 193	16 866 425	Articles of vulcanized solid rubber other than for tractors and motor vehicles
2219737900	Tvrdá guma, odrezky, odpady a prášok z tvrdej gumy,	kg	D	D	D	D	Hard rubber, hard rubber scrap; waste and powder and articles of hard rubber
2221105000	Monovláknó s prierezom > 1 mm, tyče, latky a profilové tvary, z polymérov etylénu (vrátane povrchovej úpravy ale nie inak spracované)	kg	D	D	D	D	Monofilament with any cross-sectional dimension > 1 mm; rods; sticks and profile shapes; of polymers of ethylene (including surface worked but not otherwise worked)
2221107000	Monovláknó s prierezom > 1 mm, tyče, latky a profilové tvary, z polymérov vinylchloridu (vrátane povrchovej úpravy ale nie inak spracované)	kg	82 793	98 092	133 509	314 394	Monofilament with any cross-sectional dimension > 1 mm; rods; sticks and profile shapes of polymers of vinyl chloride (including surface worked but not otherwise worked)
2221109000	Monovláknó s prierezom > 1 mm, tyče, latky a profilové tvary, z plastov (s výnimkou z polymérov etylénu, z polymérov vinylchloridu)	kg	D	D	D	D	Monofilament with any cross-sectional dimension > 1 mm; rods; sticks and profile shapes of plastics (excluding of polymers of ethylene, of polymers of vinyl chloride)
2221213000	Umelé črevá z tvrdých bielkovín alebo celulózových materiálov	kg	D	D	D	D	Artificial guts (sausage skins) of hardened protein or cellulosic materials
2221215300	Potrubia, rúrky a hadice, neohybné, z polymérov etylénu	kg	D	D	332 731	501 833	Rigid tubes, pipes and hoses of polymers of ethylene
2221215700	Potrubia, rúrky a hadice, neohybné, z polymérov vinylchloridu	kg	311 888	263 514	260 465	835 867	Rigid tubes, pipes and hoses of polymers of vinyl chloride
2221297000	Plastové tvarovky pre plastové potrubia, rúrky a hadice (vrátane spojov, kolien a prírub)	kg	95 683	145 934	179 916	421 533	Plastic fittings for plastic tubes, pipes and hoses (including joints, elbows and flanges)
2221301000	Ostatné dosky..., z polymérov etylénu nevystužené, s hrúbkou <= 0,125 mm	kg	2 338 693	2 684 316	2 841 059	7 864 068	Other plates..., of polymers of ethylene, not reinforced, thickness <= 0.125 mm
2221301700	Ostatné dosky..., z polymérov etylénu nevystužené atď., s hrúbkou > 0,125 mm	kg	D	D	D	D	Other plates..., of polymers of ethylene, not reinforced, etc, thickness > 0.125 mm
2221302100	Ostatné dosky..., z biaxiálne orientovaných polymérov propylénu, s hrúbkou <= 0,1 mm	kg	D	D	D	D	Other plates..., of biaxially orientated polymers of propylene, thickness <= 0.10 mm
2221302300	Ostatné dosky..., z polymérov propylénu, s hrúbkou <= 0,1 mm, ostatné	kg	D	D	D	D	Other plates..., of polymers of propylene, thickness <= 0.10 mm, others
2221303000	Ostatné dosky..., z polymérov styrénu, nevystužené atď.	kg	D	D	D	D	Other plates..., of polymers of styrene, not reinforced, etc
2221303700	Ostatné dosky, listy, filmy, fólie a pásy, z polymérov vinylchloridu, obsahujúce < 6% plastu, hrúbky <= 1 mm	kg	D	D	D	D	Other plates, sheets, film, foil and strip, of polymers of vinyl chloride, containing < 6 % of plastic, thickness <= 1 mm
2221305300	Dosky..., z polymetylmetakrylátu, nevystužené atď.	kg	D	D	D	D	Plates..., of polymethyl methacrylate, not reinforced, etc
2221306500	Dosky, listy, filmy, fólie, pásy z polyetyléntereftalátu, nevystužené atď., hrúbky <= 0,35 mm	kg	D	D	D	D	Plates, sheets, film, foil, strip, of polyethylene terephthalate, not reinforced, etc, of a thickness <= 0.35 mm
2221306700	Dosky, listy, filmy, fólie, pásy z polyetyléntereftalátu, nevystužené atď., hrúbky > 0,35 mm	kg	D	D	D	D	Plates, sheets, film, foil, strip, of polyethylene terephthalate, not reinforced, etc, of a thickness > 0.35 mm
2221307000	Platne, listy, filmy, fólie a pásy (prúžky), z celulózy alebo jej chemických derivátov, neľahčené, nelaminované, nevystužené ani inak nekombinované s ostatnými materiálmi (iné ako samolepiace výrobky a dlážkové krytiny, obklady na steny a stropy zahrnuté)	kg	D	D	D	D	Plates, sheets, film, foil and strip, of non-cellular cellulose or its chemical derivatives, not reinforced, laminated, supported or similarly combined with other materials (excluding self-adhesive products as well as and floor, wall and ceiling coverings)
2221309000	Platne, listy, filmy, fólie a pásy (prúžky), z plastov, inde neuvedené, neľahčené, nelaminované, nevystužené ani inak nekombinované s ostatnými materiálmi (iné ako samolepiace výrobky a dlážkové krytiny, obklady na steny a stropy zahrnuté v HS 39.18 a s	kg	368 657	373 292	337 473	1 079 422	Plates, sheets, film, foil and strip, of non-cellular plastics, n.e.c., not reinforced, laminated, supported or similarly combined with other materials (excluding self-adhesive products, floor, wall and ceiling coverings of HS 39.18 and sterile surgical o
2221412000	Pórovité dosky, listy, filmy, fólie a pásy z polymérov styrénu	kg	D	D	D	D	Cellular plates, sheet, film, foil and strip of polymers of styrene
2221415000	Pórovité dosky, listy, filmy, fólie a pásy z polymérov polyuretánov	kg	D	D	D	D	Cellular plates, sheets, film, foil and strip of polyurethanes
2221427900	Ostatné dosky, listy, filmy, fólie a pásy, z produktov polymerizácie	kg	D	D	D	D	Other plates, sheets, films, foil and strip, of polymerization products
2222110000	Vrecúška a vrecia (vr. kornútov) z polymérov etylénu	kg	2 708 128	2 474 272	2 618 420	7 800 820	Sacks and bags of polymers of ethylene (including cones)
2222120000	Vrecúška a vrecia (vrátane kornútov) z iných plastov (s výnimkou etylénu)	kg	D	D	D	D	Plastic sacks and bags (including cones) (excluding of polymers of ethylene)
2222130000	Plastové škatule, debny, prepravky a podobné výrobky z plastov na prepravu alebo balenie výrobkov	kg	1 056 682	1 036 807	1 149 462	3 242 951	Plastic boxes, cases, crates and similar articles for the conveyance or packing of goods
2222145000	Plastové kanistre, fľaše, banky a podobné výrobky na prepravu alebo balenie výrobkov, s obsahom <= 2 litre	ks / p/st	5 837 404	10 641 560	16 248 199	32 727 163	Plastic carboys, bottles, flasks and similar articles for the conveyance or packing of goods, of a capacity <= 2 litres
2222191000	Cievky, dutinky, potáče a podobné nosiče, z plastov	kg	D	D	D	D	Spools, cops, bobbins and similar supports, of plastics
2222195000	Výrobky pre prepravu alebo balenie tovaru, z plastov (s výnimkou krabic, púzdiar, debničiek a podobných výrobkov; vreciek a sáčikov; vrátane demičov, fliaš a podobných výrobkov; cievok, vretien a podobných podpôr; zátiok, viečok, uzáverov fliaš a ostatný	kg	778 703	761 121	749 786	2 289 610	Articles for the conveyance or packaging of goods, of plastics (excl. boxes, cases, crates and similar articles; sacks and bags, incl. cones; carboys, bottles, flasks and similar articles; spools, spindles, bobbins and similar supports; stoppers, lids, ca
2223127000	Záchodové sedadlá a kryty z plastov	ks / p/st	D	D	D	D	Plastic lavatory seats and covers

PRODSLOV	Názov výrobku	M.j. / Unit	Január / January	Február / February	Marec / March	1.štvrťrok / 1 st quarter	Commodity name
2223130000	Plastické nádrže, cisterny, vane, zásobníky a podobné nádoby, s objemom >300 l	kg	D	D	88 175	246 386	Plastic reservoirs, tanks, vats, intermediate bulk and similar containers, of a capacity > 300 litres
2223145000	Dvere, okná a ich rámy, dverne zárubne a prahy, z plastov	ks / p/st	54 817	77 178	88 594	220 589	Plastic doors, windows and their frames and thresholds for doors
2223147000	Okenice, rolety a podobné výrobky a ich časti, z plastov	kg	55 370	70 347	108 524	234 241	Plastic shutters, blinds and similar articles and parts thereof
2223195000	Stavebné doplnky a montážne prvky na trvalú inštaláciu, z plastov	kg	260 865	290 084	383 788	934 737	Builder's fittings and mountings intended for permanent installation of plastics
2223199000	Stavebné výrobky na výrobu podláh, stien, priečok, stropov, atď., odkvapových žľabov a príslušenstva, zábradlí, plotov a podobne, vstavané police pre obchody, závody, veľkoobchody, sklady atď., architektonické ozdoby ako kanelúry, klenby a obvodové rámy,	kg	D	D	113 354	225 147	Builders' ware for the manufacture of flooring, walls, partition walls, ceilings, roofing, etc, guttering and accessories, banisters, fences and the like, fitted shelving for shops, factories, warehouses, storerooms, etc, architectural ornaments such as f
2229224000	Samolepiace platne, listy, fólie, filmy, pruhy, pásky a ostatné ploché tvary, z plastov, tiež vo zvitkoch so šírkou nepresahujúcou 20 cm (iné ako dlážkové krytiny, obklady na steny a stropy zahrnuté v HS 39.18)	kg	D	D	D	D	Self-adhesive plates, sheets, film, foil, tape, strip and other flat shapes, of plastics, whether or not in rolls > 20 cm wide (excl. floor, wall and ceiling coverings of CN heading 3918)
2229234000	Potreby pre domácnosť a toaletné potreby, z plastov (s výnimkou riadu a kuchynského riadu, vaní, sprchových kútov, umývadiel, bidetov, záchodových mis, sedadiel a krytov, splachovacích nádrží a podobných sanitárnych výrobkov)	kg	D	D	61 455	62 228	Household articles and toilet articles, of plastics (excl. tableware, kitchenware, baths, shower-baths, washbasins, bidets, lavatory pans, seats and covers, flushing cisterns and similar sanitary ware)
2229240000	Plastové časti pre lampy, svietiace telesá a osvetľovacie značky a názvy	EUR	1 426 805	1 466 909	1 569 424	4 463 138	Plastic parts for lamps, lighting fittings and illuminated signs and name-plates
2229261000	Plastové doplnky k nábytku, karosériám alebo podobne	kg	1 148 148	1 107 413	1 671 651	3 927 212	Plastic fittings for furniture, coachwork or the like
2229295000	Ostatné výrobky vyrábané z plastických fólií	kg	84 337	79 411	116 590	280 338	Other articles made from sheet
2229299000	Ostatné výrobky z plastov alebo iných materiálov	kg	5 074 192	4 970 402	5 833 659	15 878 253	Other articles of plastics or other materials
2229911000	Plastické časti pre stroje a mechanické zariadenia s výnimkou spaľovacích piestových motorov, plynových turbín	kg	437 259	546 902	547 079	1 531 240	Plastic parts for machinery and mechanical appliances, excluding internal combustion piston engines, gas turbines
2229912700	Plastické súčasti pre otočné stoly, nahrávacie zariadenia, kazetové prehrávače, iné zvukové alebo obrazové nahrávacie/prehrávacie prístroje s výnimkou poistkových snímačov	kg	D	D	D	D	Plastic parts for turntables, record players, cassette-players, magnetic tape recorders, other sound or video recording/reproducing apparatus excluding pick-up cartridges
2229913000	Plastické súčasti prístrojov z HS 85.25 až 85.28	kg	D	D	D	D	Plastic parts for apparatus of HS 85.25 to 85.28
2229914000	Plastické výrobky, súčasti výrobkov z HS 85.35 až 85.37 a 85.42	kg	D	D	D	D	Plastic products, parts of apparatus of HS 85.35 to 85.37, and 85.42
2229915000	Plastické časti pre lokomotívy alebo vozňový park, železničné alebo električkové koľajové upínadlá a tvarovky, mechanické signalizácie, bezpečnostné alebo dopravné kontrolné zariadenia	kg	D	D	D	D	Plastic parts for locomotives or rolling stock, railway or tramway track fixtures and fittings, mechanical signalling, safety or traffic control equipment
2229916000	Plastové časti a príslušenstvo pre pozemné vozidlá (s výnimkou pre lokomotívy alebo vozňový park)	kg	4 461 018	4 867 737	4 722 753	14 051 508	Plastic parts and accessories for all land vehicles (excluding for locomotives or rolling stock)
2229918000	Plastové časti pre lietadlá a vesmírne moduly	kg	D	D	D	D	Plastic parts for aircraft and spacecraft
2229919300	Výrobky z plastických častí pre elektrické stroje a prístroje, zvukové nahrávače a prehrávače, obrazové a zvukové nahrávače a prehrávače	kg	1 931 603	1 353 817	1 817 031	5 102 451	Plastic parts for electrical machinery and equipment, sound recorders and reproducers, television image and sound recorders and reproducers
2229919700	Plastické časti pre optické, fotografické, kinematografické, meracie, skúšacie, presné, zdravotnícke, alebo chirurgické nástroje a prístroje	kg	D	D	D	D	Plastic parts for optical, photographic, cinematographic, measuring, checking, precision, medical or surgical instruments and apparatus
2311123000	Nedrôtené ploché plavené sklo a brúsené alebo leštené sklo, celé farbené, kalené, vrstvené alebo len brúsené	m2	D	D	D	D	Non-wired sheets, of float, surface ground or polished glass, coloured throughout the mass, opacified, flashed or merely surface ground
2311129000	Ostatné tabuľové sklo plavené/brúsené/leštené, i. n.	m2	D	D	D	D	Other sheets of float/ground/polished glass, n.e.c.
2312119000	Ostatné sklo z HS 70.03, 70.04 alebo 70.05, ohýbané, s opracovanými hranami, ryté, atď.	kg	D	D	D	D	Other glass of HS 7003, 7004 or 7005, bent, edge-worked, engraved, etc
2312121000	Bezpečnostné sklo zložené z tvrdeného alebo vrstveného skla, v rozmeroch a tvaroch vhodných na zabudovanie do dopravných prostriedkov, lietadiel, plavidiel alebo kozmických lodí	m2	D	D	D	D	Toughened (tempered) safety glass, of size and shape suitable for incorporation in motor vehicles, aircraft, spacecraft, vessels and other vehicles
2312123000	Tvrdené bezpečnostné sklo (temperované), i. n.	m2	D	D	D	D	Toughened (tempered) safety glass, n.e.c.
2312133000	Viacvrstvnaté izolačné zlepené elementy (jednotky)	m2	54 114	72 526	90 691	217 331	Multiple-walled insulating units of glass
2312139000	Ostatné sklenené zrkadlá, (ne)zarámované	kg	11 372	7 708	13 189	32 269	Other glass mirrors, whether or not framed
2313114000	Fľaše z nefarbeného skla s objemom < 2,5 litra, na nápoje a potraviny (s výnimkou fľaš potiahnutých usňou alebo kompozitnou usňou, detských fľaš)	ks / p/st	D	D	D	D	Bottles of colourless glass of a nominal capacity < 2.5 litres, for beverages and foodstuffs (excluding bottles covered with leather or composition leather, infant's feeding bottles)
2313115000	Fľaše s farbeného skla s objemom < 2,5 litra, na nápoje a potraviny (s výnimkou fľaš potiahnutých usňou alebo kompozitnou usňou, detských fľaš)	ks / p/st	D	D	D	D	Bottles of coloured glass of a nominal capacity < 2.5 litres, for beverages and foodstuffs (excluding bottles covered with leather or composition leather, infant's feeding bottles)
2313116000	Sklenené nádoby na nápoje a potraviny s objemom < 2,5 litra (s výnimkou fľaš, nádob potiahnutých usňou alebo kompozitnou usňou, domácich sklenených výrobkov, vákuových fľaš a nádob)	ks / p/st	D	D	D	D	Glass containers for beverages and foodstuffs of a nominal capacity < 2.5 litres (excluding bottles, flasks covered with leather or composition leather, domestic glassware, vacuum flasks and vessels)
2313117000	Sklenené nádoby pre farmaceutické výrobky s objemom < 2,5 litra	ks / p/st	D	D	D	D	Glass containers for pharmaceutical products of a nominal capacity < 2.5 litres
2313122000	Nápojové sklo (vrátane kalíškového nápojového skla), iné ako zo sklokeramiky, z olovnatého krištáľu, ručne naberané	ks / p/st	D	D	D	D	Drinking glasses (including stemware drinking glasses), other than of glass ceramics, of lead crystal, gathered by hand
2313124000	Nápojové sklo (vrátane kalíškového nápojového skla), iné ako zo sklokeramiky, z olovnatého krištáľu, mechanicky naberané	ks / p/st	D	D	D	D	Drinking glasses (including stemware drinking glasses), other than of glass ceramics, of lead crystal, gathered mechanically

PRODSLOV	Názov výrobku	M.j. / Unit	Január / January	Február / February	Marec / March	1.štvrťrok / 1 st quarter	Commodity name
2314111000	Sklenené sekané vlákna zarezané v dĺžke najmenej 3 mm ale <=50 mm (sekané pásy)	kg	D	D	D	D	Glass fibre threads cut into lengths of at least 3 mm but <= 50 mm (chopped strands)
2314113000	Sklenené vlákna (vrátane pradien)	kg	D	D	D	D	Glass fibre filaments (including rovings)
2314115000	Pramene, priadze a sekané pásy zo sklenených vlákien (s výnimkou sklenených sekaných vlákien zarezaných v dĺžke najmenej 3 mm ale <=50 mm)	kg	D	D	D	D	Slivers; yarns and chopped strands of filaments of glass fibres (excluding glass fibre threads cut into lengths of at least 3 mm but <= 50 mm)
2314125000	Netkané pavučiny zo sklenených vlákien, plsti, matrace a dosky	kg	D	D	D	D	Nonwoven glass fibre webs; felts; mattresses and boards
2314129700	Výrobky zo sklenených vlákien vo voľnom stave alebo vložkách (s výnimkou textilných sklenených vlákien a minerálnej vlny), podložky a púzdra pre izolačné rúrky a potrubia, výrobky zo sklenených vlákien (s výnimkou priadze a tkanín; vrátane úzkych tkanín,	kg	291 701	429 181	361 939	1 082 821	Glass fibres in bulk or flocks (excl. textile glass fibres and mineral wool), Pads and casings for insulating tubes and pipes, article of glass fibres (excl. yarn, woven fabrics, incl. narrow fabrics, thin sheets "voiles", webs, mats, mattresses and board
2319115000	Sklenené trubice, nespracované (vrátane trubic, ktoré obsahujú pridané fluorescenčné materiály v celku) (s výnimkou trubic pokrytých vo vnútri s fluorescenčným materiálom)	kg	D	D	D	D	Unworked glass tubes (including tubes which have had fluorescent material added to them in the mass) (excluding tubes coated inside with fluorescent material)
2319235000	Sklenené ampulky používané na dopravu alebo balenie výrobkov	ks / p/st	D	D	D	D	Glass ampoules used for the conveyance or packing of goods
2319267000	Drobné sklenené výrobky (vrátane korálok, guľôčok, imitácií perál/kameňov...)	kg	D	D	D	D	Glass smallware (including beads, imitation pearls/stones, etc)
2320121000	Žiaruvzdorné keramické konštrukčné výrobky obsahujúce >50% MgO, CaO alebo Cr2O3 vrátane tehál, kvádrov a obkladačiek s výnimkou výrobkov z kremičitých fosilných múčok alebo hliny, potrubia a rúrky	kg	D	D	D	D	Refractory ceramic constructional goods containing >50% of MgO, CaO or Cr2O3 including bricks, blocks and tiles excluding goods of siliceous fossil meals or earths, tubing and piping
2320123500	Žiaruvzdorné tehly, kvádre, obkladačky >50% Al2O3, a/alebo SiO2, 7% < oxidu hlinitého (Al2O3) <= 45%	kg	D	D	D	D	Refractory bricks, blocks, tiles and similar refractory ceramic onstructional goods containing, by weight, > 7% but < 45% alumina, but > 50% by weight combined with silica
2320123700	Žiaruvzdorné tehly, kvádre, obkladačky..., >50% Al2O3, a/alebo SiO2, iné	kg	D	D	D	D	Refractory bricks, blocks..., weight > 50% Al2O3 and/or SiO2: others
2320129000	Žiaruvzdorné tehly, kvádre, obkladačky..., atď. i. n.	kg	D	D	D	D	Refractory bricks, blocks, tiles, etc, n.e.c.
2320130000	Žiaruvzdorné cementy, malty, betóny a podobné zmesi (vrátane žiaruvzdorných plastov, ubijacie zmesi, strelné zmesi) (s výnimkou uhľíkových pást)	kg	4 680 957	4 934 901	5 406 912	15 022 770	Refractory cements, mortars, concretes and similar compositions (including refractory plastics, ramming mixes, gunning mixes) (excluding carbonaceous pastes)
2320141001	Výrobky obsahujúce magnezit, dolomit alebo chromit (vrátane tehál a iných foriem, tvrdé kamene na skúšanie drahých kovov, dlažobné kvádre a dosky) - žiaruvzdorné výrobky	kg	30 703 172	27 879 076	32 739 893	91 322 141	Articles containing magnesite, dolomite or chromite (including bricks and other shapes, touchstones for testing precious metal, paving blocks and slabs) - refractory goods
2320145900	Žiaruvzdorné keramické výrobky, i. n., obsahujúce > 50% oxidu hlinitého alebo kremičitého alebo ich zmesi: >=45% oxidu hlinitého	kg	D	D	D	D	Refractory ceramic goods, n.e.c., alumina or silica or mixture > 50% : alumina >=45%
2320149000	Žiaruvzdorné keramické výrobky, i. n.	kg	D	D	D	468 998	Refractory ceramic goods, n.e.c.
2332111000	Nežiaruvzdorné pálené ílové stavebné tehly (s výnimkou z kremičitých fosilných múčok alebo hlin)	m3	D	D	D	15 519	Non-refractory clay building bricks (excluding of siliceous fossil meals or earths)
2341121000	Keramický (hrnčiarsky) stolový riad, ostatné predmety pre domácnosť: bežný hrnčiarsky tovar	kg	D	D	D	D	Ceramic tableware, other household articles : common pottery
2341125000	Keramický (hrnčiarsky) stolový riad, ostatné predmety pre domácnosť: hlinené výrobky alebo jemný hrnčiarsky tovar	kg	D	D	D	D	Ceramic tableware, other household articles : earthenware or fine pottery
2341135000	Keramické sošky a iné ozdobné predmety	EUR	D	D	D	D	Ceramic statuettes and other ornamental articles
2343103000	Keramické elektrické izolátory (s výnimkou izolačných častí a súčastí)	kg	D	D	D	D	Electrical insulators of ceramic (excluding insulating fittings)
2349125000	Keramické výrobky, i. n. (s výnimkou z porcelánu alebo jemného porcelánu)	kg	D	D	D	D	Ceramic articles, n.e.c. (excl. of porcelain or china)
2351110000	Cementové slinky	kg	D	D	126 238 000	157 538 000	Cement clinker
2351121000	Cement portlandský	kg	158 235 620	64 605 870	244 047 680	466 889 170	Portland cement
2352103300	Nehasené vápno	kg	56 490 670	65 895 560	68 938 010	191 324 240	Quicklime
2352103500	Hasené vápno	kg	12 820 510	13 311 400	14 387 520	40 519 430	Slaked lime
2361113000	Nepálené stavebné tehly a tvarovky, z cementu, betónu alebo umelého kameňa	kg	17 341 511	25 903 873	55 446 570	98 691 954	Building blocks and bricks of cement, concrete or artificial stone
2361115000	Dlaždice, dlažobné kamene a podobné výrobky z cementu alebo umelého kameňa alebo betónu (s výnimkou stavebných tehál a tvaroviek)	kg	1 307 127	1 493 874	27 582 635	30 383 636	Tiles, flagstones and similar articles of cement, concrete or artificial stone (excluding building blocks and bricks)
2361120000	Prefabrikované stavebné dielce pre stavby..., z cementu...	kg	17 663 424	17 166 749	28 224 529	63 054 702	Prefabricated structural components for building or civil engineering, of cement, concrete or artificial stone
2361200000	Prefabrikované stavby z cementu	EUR	D	D	D	D	Prefabricated buildings of concrete
2363100000	Betón pripravený na litanie	kg	90 083 406	71 114 015	239 404 784	400 602 205	Ready-mixed concrete
2364100000	Továrensky vyrobené malty	kg	23 904 319	8 777 436	40 018 548	72 700 303	Factory made mortars
2365110000	Dosky, tabule, dlažby, tehly a podobné výrobky z rastlinných vlákien, zo slamy alebo hoblín, triesok, častí, pilín alebo iného drevného odpadu, aglomerované s cementom, sadrou alebo iným minerálnym spojivom	m2	D	D	D	D	Panels, boards, tiles, blocks and similar articles of vegetable fibre, of straw or of shavings, chips, particles, sawdust or other waste of wood, agglomerated with cement, plaster or other mineral binders
2369193000	Rúrky z cementu, betónu alebo umelého kameňa	kg	D	D	D	D	Pipes of cement, concrete or artificial stone

PRODSLOV	Názov výrobku	M.j. / Unit	Január / January	Február / February	Marec / March	1.štvrťrok / 1 st quarter	Commodity name
2369198000	Výrobky z cementu, betónu alebo umelého kameňa na nestavebné použitie (vrátane váz, kvetináčov, architektonických alebo záhradných ornamentov, sôch a zdobených výrobkov)	kg	6 406 244	7 460 502	10 617 208	24 483 954	Articles of cement, concrete or artificial stone for non-constructional purposes (including vases, flower pots, architectural or garden ornaments, statues and ornamental goods)
2370110000	Opracované pamätníkové/stavebné kamene a výrobky z nich, z mramoru, travertínu a alabastru s výnimkou dlaždíc, kocky/podobné výrobky, veľkosti povrchu < 7cm2, dlažobné kocky, obrubníky, dlažobné kamene	kg	23 351	78 218	160 905	262 474	Worked monumental/building stone and articles thereof, in marble, travertine and alabaster excluding tiles, cubes/similar articles, largest surface < 7 cm2, setts, kerbstones, flagstones
2370121000	Dlažobné kocky, obrubníky a dlažobné dosky, z prírodného kameňa (s výnimkou bridlic)	kg	D	D	D	D	Natural stone setts, kerbstones and flagstones (excluding of slate)
2370126000	Opracované pamätníkové/stavebné kamene a výrobky z nich, zo žuly s výnimkou dlaždíc, kocky/podobné výrobky, veľkosti povrchu < 49 cm2, dlažobné kocky, obrubníky, dlažobné kamene	kg	22 487	7 030	170 549	200 066	Worked monumental or building stone and articles thereof, of granite (excluding tiles, cubes and similar articles, of which the largest surface area is capable of being enclosed in a square the side of which is < 7 cm, setts, kerbstones and flagstones)
2391123000	Prírodné alebo umelé brusivá v prášku/zrnách, na podklade z textilného materiálu	m2	D	D	D	D	Natural or artificial abrasive powder or grain, on a base of woven textile fabric only
2391125000	Prírodné alebo umelé brusivá v prášku/zrnách, na podklade z papiera/kartónu alebo lepenky	m2	D	D	D	D	Natural or artificial abrasive powder or grain, on a base of paper or paperboard only
2399125500	Výrobky z asfaltu alebo podobných materiálov, napr. petrolejového bitúmenu alebo zo smoly čierneho dechtu, v roľkách	m2	D	D	D	D	Articles of asphalt or of similar materials, e.g. petroleum bitumen or coal tar pitch, in rolls
2399129000	Výrobky z asfaltu (s výnimkou vo zvitkoch)	kg	D	D	D	D	Products based on bitumen (excluding in rolls)
2399131000	Asfaltové zmesi na podklade z prírodného asfaltu, ropného asfaltu, minerálnej smoly alebo minerálneho dechtu (vrátane riedených spojív, emulzií a tmelov)	kg	428 280	0	10 439 450	10 867 730	Bituminous mixtures based on natural and artificial aggregate and bitumen or natural asphalt as a binder
2399140000	Umelý grafit, koloidný, semikoloidný grafit a prípravky z nich	kg	D	D	D	D	Artificial graphite, colloidal, semi-colloidal graphite, and preparations
2399191000	Trosková vlna, horninová vlna a podobné minerálne vlny a ich zmesi, voľne uložené, v listoch alebo zvitkoch	kg	D	D	D	D	Slag wool, rock wool and similar mineral wools and mixtures thereof, in bulk, sheets or rolls
2399192000	Odlupovaný vermikulit, expandované íle, spenená troska a podobné expandované minerálne materiály a ich zmesi	kg	D	D	D	D	Exfoliated vermiculite, expanded clays, foamed slag and similar expanded mineral materials and mixtures thereof
2399197000	Neelektrické výrobky z grafitu alebo iných druhov uhlíka	kg	D	D	D	D	Non-electrical articles of graphite or other carbon
2399199000	Výrobky z kameňa alebo iných nerastných hmôt, i. n.	kg	D	D	D	D	Articles of stone or other mineral substances, n.e.c.
2400000001	Strihanie, rezanie a iné úpravy plechov	EUR	2 330 250	1 969 728	2 397 292	6 697 270	Cutting, slicing and other treatments of sheets
2410110000	Surové železo a vysokopecná zrkadlovina v bočníkoch, v blokoch alebo ostatných základných tvaroch	kg	D	D	D	D	Pig iron and spiegeleisen in pigs, blocks or other primary forms
2410123000	Ferokremík	kg	D	D	2 741 866	7 019 928	Ferro-silicon
2410141000	Granule a prášky, zo surového železa, zrkadloviny, železa alebo ocele	kg	D	D	D	D	Granules and powders, of pig iron, spiegeleisen, iron or steel
2410211000	Ploché polotovary (z nelegovanej ocele)	kg	315 163 794	364 161 346	425 144 670	1 104 469 810	Flat semi-finished products (of non-alloy steel)
2410212200	Ostatné ingoty, primárne formy a dlhé polotovary vrátane predvalkov (z nelegovanej ocele)	kg	D	D	D	D	Other ingots, primary forms and long semi-finished products including blanks (of non-alloy steel)
2410231000	Ploché polotovary (z legovanej ocele inej ako nehrdzavejúcej)	kg	D	D	D	D	Flat semi-finished products (of alloy steel other than of stainless steel)
2410232100	Ingoty, ostatné primárne formy a dlhé polotovary pre bezšvové rúry (z legovanej ocele inej ako nehrdzavejúcej)	kg	D	D	D	D	Ingots, other primary forms and long semi-finished products for seamless tubes (of alloy steel other than of stainless steel)
2410232200	Ostatné ingoty, primárne formy a dlhé polotovary (z legovanej ocele inej ako nehrdzavejúcej)	kg	D	D	D	D	Other ingots, primary forms and long semi-finished products (of alloy steel other than of stainless steel)
2410315000	Ploché valcované výrobky zo železa alebo nelegovanej ocele so šírkou >=600 mm (okrem "širokých plochých"), nie vo zvitkoch, za tepla valcované, nie plátované, pokovované a poťahované, bez modelov vo ventiloch, ploché valcované výrobky zo železa alebo o	kg	D	D	D	D	Flat-rolled products, of iron or non-alloy steel, of a width >=600 mm (excluding "wide flats"), not in coils, simply hot-rolled, not clad, plated or coated, without patterns in relief; flat-rolled products of iron or steel, of a width >=600 mm, hot-rolled
2410351000	Ploché valcované výrobky z nástrojovej alebo nelegovanej ocele inej než nehrdzavejúcej ocele so šírkou >=600 mm, za tepla valcované, vo zvitkoch (okrem výrobkov z rýchloreznej ocele alebo kremičito-elektrickej ocele)	kg	D	D	D	D	Flat-rolled products, of tool steel or alloy steel other than stainless steel, of a width >=600 mm, not further worked than hot-rolled, in coils (excluding products of high-speed or silicon-electrical steel)
2410353000	Ploché valcované výrobky z nástrojovej alebo nelegovanej ocele inej než nehrdzavejúcej ocele so šírkou >=600 mm, za tepla valcované, nie vo zvitkoch (okrem organicky poťahovaných výrobkov, výrobkov s hrúbkou < 4,75 mm a výrobkov z rýchloreznej a kremičit	kg	D	D	D	D	Flat-rolled products, of tool steel or alloy steel other than stainless steel, of a width >=600 mm, not further worked than hot-rolled, not in coils (excluding organic coated products, products of a thickness < 4,75 mm and products of high-speed or silico
2410411000	Nepoťahované za studena valcované plechy, pláty a pásy so šírkou >=600 mm z inej než nehrdzavejúcej ocele	kg	D	D	D	D	Uncoated cold rolled sheet, plate and strip of a width >=600 mm, of steel other than stainless steel
2410415000	Elektrické plechy a pásy, zrnité neorientované so šírkou >=600 mm	kg	D	D	D	D	Electrical sheet and strip, grain non-oriented of a width >=600 mm
2410430000	Ploché valcované výrobky z legovanej ocele inej než nehrdzavejúcej ocele, so šírkou >=600 mm, za studena valcované (okrem výrobkov z rýchloreznej a kremičito-elektrickej ocele)	kg	D	D	D	D	Flat-rolled products of alloy steel other than stainless, of a width of >=600 mm, simply cold-rolled (excluding products of high-speed steel or silicon-electrical steel)
2410511000	Cinové plechy, ostatné pocinované listy a pásy, vrátane elektrolyticky pochrómovanej ocele (ECCS)	kg	D	D	D	D	Tinplate, other tinned sheet and strip, including electrolytically chromium coated steel (ECCS)

PRODSLOV	Názov výrobku	M.j. / Unit	Január / January	Február / February	Marec / March	1.štvrťrok / 1 st quarter	Commodity name
2410512000	Ploché valcované výrobky zo železa alebo nelegovanej ocele, so šírkou >=600 mm, valcované za tepla, elektrolyticky pokovované alebo poťahované zinkom	kg	D	D	D	D	Flat-rolled products of iron or non-alloy steel, of a width >=600 mm, electrolytically plated or coated with zinc
2410513000	Oceľový tenký plech a pás, tepelne potiahnutý kovom, o šírke < 600 mm	kg	D	D	D	D	Hot dipped metal coated sheet and strip of a width >=600 mm
2410514000	Organicky pokryté listy šírky 600 mm alebo viac	kg	D	D	D	D	Organic coated sheet of a width >=600 mm
2410523000	Ploché valcované výrobky z legovanej ocele inej než nehrdzavejúcej ocele, so šírkou >=600 mm, za tepla alebo za studena valcované, pokovované alebo poťahované zinkom (okrem výrobkov elektrolyticky pokovovaných alebo poťahovaných zinkom a výrobkov z kremičito-	kg	D	D	D	D	Flat-rolled products of alloy steel other than stainless, of a width >=600 mm, hot-rolled or cold-rolled "cold-reduced" and plated or coated with zinc (excluding products electrolytically plated or coated and products of silicon-electrical steel)
2410533000	Ploché valcované výrobky z kremičito-elektrickéj ocele, so šírkou >=600 mm, nezrnité orientované	kg	D	D	D	D	Flat-rolled products of silicon-electrical steel, of a width >=600 mm, non grain-oriented
2410621000	Vystužovacie tyče valcované za tepla	kg	D	D	D	D	Hot rolled concrete reinforcing bars
2410742000	Zvárané a za studena tvarované profily (z ocele)	kg	D	D	D	D	Welded and cold formed sections (of steel)
2410T11000	Surové železo	kg	D	D	D	D	Pig iron
2410T12200	Surová oceľ: nelegovaná oceľ vyrábaná inými technológiami ako v elektrických peciach	kg	D	D	D	D	Crude steel: non-alloy steel produced by other processes than in electric furnaces
2410T13200	Surová oceľ: nelegovaná, iná ako nehrdzavejúca, vyrábaná inými technológiami ako v elektrických peciach	kg	D	D	D	D	Crude steel: alloy steel other than stainless steel produced by other processes than in electric furnaces
2410T21100	Ploché výrobky valcované za tepla vo zvitkoch (široký pás), so šírkou 600 mm alebo viac	kg	D	D	D	D	Hot rolled flat products in coil (wide strip) of a width of 600 mm or more
2410T21200	Ploché výrobky valcované za tepla vo zvitkoch, so šírkou menšou ako 600 mm	kg	D	D	D	D	Hot rolled flat products in coil of a width less than 600 mm
2410T22100	Platne a listy valcované v širokých pásoch	kg	D	D	D	D	Plate and sheet rolled in lengths in wide strip mills
2410T23100	Drôt valcovaný za tepla vo zvitkoch	kg	D	D	D	D	Hot rolled wire rod
2410T24100	Vystužovacie tyče	kg	D	D	D	D	Concrete reinforcing bars
2410T25200	Kolajový materiál	kg	D	D	D	D	Railway material
2410T31000	List, platňa a pás valcovaný za studena, šírkou 600 mm alebo viac	kg	D	D	D	D	Cold rolled sheet, plate and strip and blackplate, >=600 wide
2410T32000	Elektrický list a pás	kg	D	D	D	D	Electrical sheet and strip
2410T34000	Za tepla pokovované listy	kg	D	D	D	D	Hot dipped metal coated sheet
2410T35000	Elektrolyticky pokovované listy	kg	D	D	D	D	Electrolytically metal coated sheet
2410T36000	Organicky pokryté listy	kg	D	D	D	D	Organic coated sheet
2420115000	Rovná rúra bezšvová, pre olejové alebo plynové potrubie, z inej než nehrdzavejúcej ocele	kg	D	D	D	D	Line pipe, seamless, of a kind used for oil or gas pipelines, of steel other than stainless steel
2420133000	Presné rúry a trubice, kruhovitého prierezu, za studena ťahané alebo valcované, bezšvové, z inej než nehrdzavejúcej ocele	kg	D	D	D	D	Precision tubes and pipes, of circular cross-section, cold-drawn or cold-rolled, seamless, of steel other than stainless steel
2420135000	Rúry a trubice, kruhovitého prierezu, za studena ťahané alebo valcované, bezšvové, z inej než nehrdzavejúcej ocele (okrem presných rúr a trubic)	kg	D	D	D	D	Tubes and pipes, of circular cross-section, cold-drawn or cold-rolled, seamless, of steel other than stainless steel (excluding precision tubes and pipes)
2420137000	Rúry a trubice, kruhovitého prierezu, za tepla dokončované, bezšvové, z inej než nehrdzavejúcej ocele (okrem rovných rúr pre olejové a plynové potrubia a obaly, trubice alebo vŕtacie rúry pre použitie na olejové alebo plynové vrty)	kg	D	D	D	D	Tubes and pipes, of circular cross-section, hot finished, seamless, of steel other than stainless steel (excluding line pipe of a kind used for oil or gas pipelines and casing, tubing and drill-pipe used for oil or gas drilling)
2420211000	Rovná rúra, bezšvová, pre olejové alebo plynové potrubie, pozdĺžne zváraná, s vonkajším priemerom presahujúcim 406,4 mm, z ocele	kg	D	D	D	D	Line pipe, of a kind used for oil or gas pipelines, longitudinally welded, of an external diameter > 406,4 mm, of steel
2420230000	Rúry a trubice, zvárané, s vonkajším priemerom presahujúcim 406,4 mm, z ocele (okrem rovných rúr pre olejové a plynové potrubia a obaly pre použitie na olejové alebo plynové vrty)	kg	D	D	D	D	Tubes and pipes, welded, of an external diameter > 406,4 mm, of steel (excluding line pipe of a kind used for oil or gas pipelines and casing used for oil or gas drilling)
2420331000	Rúry a trubice, kruhovitého prierezu, zvárané, s vonkajším priemerom <= 406,4 mm, z nehrdzavejúcej ocele (okrem rovných rúr pre olejové a plynové potrubia a obaly a rúry pre použitie na olejové alebo plynové vrty)	kg	D	D	D	D	Tubes and pipes, of circular cross-section, welded, of an external diameter <= 406,4 mm, of stainless steel (excluding line pipe of a kind used for oil or gas pipelines, and casing and tubing used for oil or gas drilling)
2420407500	Príslušenstvo pre rúry alebo trubice, iné než kolená a ohyby, z ocele (okrem liatinových), na zváranie na tupo	kg	D	D	D	D	Butt welding tube or pipe fittings, other than elbows and bends, of steel (excluding cast fittings)
2431101000	Tyče a prúty z automatovej nelegovanej ocele, nie ďalej spracované ako tvármením za studena alebo dokončovaním za studena (napr. ťahaním za studena)	kg	D	D	D	D	Bars and rods, of non-alloy free-cutting steel, not further worked than cold-formed or cold-finished (e.g. by cold-drawing)
2432101100	Úzke pásy valcované za studena z nelegovanej ocele, obsahujúcej < 0,25 % uhlíka, so šírkou < 600 mm	kg	D	D	D	D	Cold rolled narrow strip of non-alloy steel, containing by weight < 0,25% of carbon, of a width of < 600 mm
2432102200	Strihané pásy valcované za studena z nelegovanej ocele a legovanej ocele inej ako nehrdzavejúca elektrická, so šírkou < 600 mm	kg	D	D	D	D	Cold rolled slit strip of non-alloy steel and of alloy steel other than stainless and electrical steel, of a width of < 600 mm
2432102501	Strihané pásy, valcované za studena, zo železa alebo nelegovanej ocele, v šírke <= 500 mm, s obsahom C < 0,25%, nie ďalej spracované (okrem elektrického železa alebo nelegovanej ocele)	kg	D	D	D	D	Cold-rolled slit strip of iron or non-alloy steel of a width <= 500 mm and containing by weight < 0.25% of carbon; not further worked (excl. electrical iron or non-alloy steel)

PRODSLOV	Názov výrobku	M.j. / Unit	Január / January	Február / February	Marec / March	1.štvrťrok / 1 st quarter	Commodity name
2432103000	Ploché valcované výrobky z legovanej ocele inej než nehrdzavejúcej, so šírkou < 600 mm, za tepla alebo za studena valcované, elektrolyticky pokovované alebo poťahované zinkom (okrem výrobkov z rýchloreznej a kremičito-elektrickej ocele)	kg	D	D	D	D	Flat-rolled products of alloy steel other than stainless, of a width of < 600 mm, hot-rolled or cold-rolled "cold-reduced" and electrolytically plated or coated with zinc (excluding products of high-speed steel or silicon-electrical steel)
2432103101	Úzke pásy, valcované za studena, zo železa alebo nelegovanej ocele, v šírke <= 500 mm, s obsahom C >0,25% ale <0,6%, nie ďalej spracované	kg	D	D	D	D	Cold-rolled narrow strip iron or non-alloy steel of a width <= 500 mm and containing by weight > 0.25% but < 0.6% of carbon; not further worked
2432103701	Strihané pásy, valcované za studena, zo železa alebo nelegovanej ocele, v šírke <= 500 mm, s obsahom C>0,6%, nie ďalej spracované	kg	D	D	D	D	Cold-rolled slit strip of iron or non-alloy steel of a width <= 500 mm and containing by weight > 0.6% of carbon; not further worked
2432104000	Ploché valcované výrobky z legovanej ocele inej než nehrdzavejúcej, so šírkou < 600 mm, za tepla alebo za studena valcované, pokovované alebo poťahované zinkom (okrem výrobkov elektrolyticky pokovovaných alebo poťahovaných a výrobkov z rýchloreznej ale	kg	D	D	D	D	Flat -rolled products of alloy steel other than stainless, of a width of < 600 mm, hot-rolled or cold-rolled "cold-reduced" and plated or coated with zinc (excluding electrolytically plated or coated, and products of high-speed steel or silicon-electrical
2432204000	Strihané pásy valcované za studena z nelegovanej ocele, tepelne potiahnuté kovom, so šírkou < 600 mm	kg	322 237	558 654	452 377	1 333 268	Cold rolled slit strip of non-alloy steel, hot dipped metal coated, of a width of < 600 mm
2433113000	Profily po tvárnení za studena, získané z plochých výrobkov, z nelegovanej ocele, pozinkované	kg	D	D	D	D	Cold formed sections, obtained from flat products, of non alloy steel, coated with zinc
2433115000	Uholníky, profily a tvarovky, zo železa alebo nelegovanej ocele, za studena tvarovane alebo dokončované a ďalej spracované, alebo nie ďalej spracované inak než kovaním alebo tvarovaním za tepla, i.n (okrem z plochých valcovaných výrobkov)	kg	D	D	D	D	Angles, shapes and sections, of iron or non-alloy steel, cold-formed or cold-finished and further worked, or not further worked than forged, or forged, or hot-formed by other means and further worked, n.e.s. (excluding from flat-rolled products)
2433120000	Profily po tvárnení za studena, získané z plochých výrobkov, z nehrdzavejúcej ocele	kg	D	D	D	D	Cold formed sections, obtained from flat products, of stainless steel
2433200000	Tenké plechy (ryhované), po tvárnení za studena, z nelegovanej ocele	kg	D	D	D	D	Cold profiled (ribbed) sheets, of non alloy steel
2433300000	Konštrukčné prvky najmä z tenkých plechov zo železa alebo ocele obsahujúce dvojstenné profilované tenké plechy s izolačnou výplňou (s výnimkou montovaných stavieb)	kg	222 422	402 660	308 887	933 969	Structures, solely or principally of iron or steel sheet comprising two walls of profiled (ribbed) sheet with an insulating core (excluding prefabricated buildings)
2434113000	Drôt zo železa alebo nelegovanej ocele, s obsahom C< 0,25% vrátane vlneného drôtu s výnimkou lanka, ostnatého drôtu používaného na oplatenie - dvojitý drôt - pilovitý drôt, izolovaného elektrického drôtu	kg	7 328 149	6 605 297	6 868 392	20 801 838	Iron or non-alloy steel wire containing <0.25% of carbon including crimping wire excluding stranded wire, barbed wire used for fencing - duplex wire - saw-tooth wire, insulated electric wire
2434115000	Drôt zo železa alebo nelegovanej ocele, s obsahom 0,25%<=C<0,6% vrátane vlneného drôtu s výnimkou lanka, ostnatého drôtu používaného na oplatenie - dvojitý drôt - pilovitý drôt, izolovaného elektrického drôtu	kg	D	D	D	D	Iron or non-alloy steel wire containing 0.25-0.6% of carbon including crimped wire excluding stranded wire, barbed wire used for fencing, duplex wire, saw-tooth wire, insulated electric wire
2434117000	Drôt zo železa alebo nelegovanej ocele, s obsahom C> 0,6% vrátane vlneného drôtu s výnimkou lanka, ostnatého drôtu používaného na oplatenie - dvojitý drôt - pilovitý drôt, izolovaného elektrického drôtu	kg	D	D	D	D	Iron or non-alloy steel wire containing >=0.6% of carbon including crimping wire excluding stranded wire, barbed wire used for fencing, duplex wire, saw-tooth wire, insulated electric wire
2442113000	Surový (neopracovaný) hliník, nelegovaný (s výnimkou práškov a vločiek)	kg	D	D	D	D	Unwrought non-alloy aluminium (excluding powders and flakes)
2442115300	Surové (neopracované) hliníkové zliatiny v primárnej podobe (s výnimkou hliníkových práškov a vločiek)	kg	15 343 358	14 553 348	15 795 401	45 692 107	Unwrought aluminium alloys in primary form (excluding aluminium powders and flakes)
2442115500	Surové (neopracované) hliníkové zliatiny v sekundárnej podobe (s výnimkou hliníkových práškov a vločiek)	kg	D	D	D	D	Unwrought aluminium alloys in secondary form (excluding aluminium powders and flakes)
2442223000	Hliníkové tyče, prúty a profily (s výnimkou tyčí a profilov spracovaných na použitie na stavbách)	kg	D	D	D	D	Aluminium bars, rods and profiles (excluding rods and profiles prepared for use in structures)
2442225000	Hliníkové tyče, prúty, profily a duté profily, zo zliatin hliníka (s výnimkou prútov a profilov spracovaných na použitie na stavbách)	kg	1 183 214	1 591 698	2 010 203	4 785 115	Aluminium alloy bars, rods, profiles and hollow profiles (excluding rods and profiles prepared for use in structures)
2442233000	Hliníkový drôt, z nelegovaného hliníka (s výnimkou izolovaných elektrických drôtov a káblov, dvojvodičov a vystužené lanká z hliníkového drôtu, lankové drôty a káble)	kg	D	D	D	D	Non-alloy aluminium wire (excluding insulated electric wire and cable, twine and cordage reinforced with aluminium wire, stranded wire and cables)
2442250000	Hliníkové fólie, s hrúbkou <= 0.2 mm (s výnimkou rôznej výplne)	kg	D	D	D	D	Aluminium foil of a thickness (excluding any backing) <= 0.2 mm
2443119000	Surové (neopracované) olovo (s výnimkou olovených práškov alebo vločiek, surového olova obsahujúceho antimón, rafinované)	kg	D	D	D	D	Unwrought lead (excluding lead powders or flakes, unwrought lead containing antimony, refined)
2443125000	Surový (neopracovaný) zinok, zliatiny zinku (s výnimkou zinkového prachu, práškov a vločiek)	kg	D	D	D	D	Unwrought zinc alloys (excluding zinc dust, powders and flakes)
2443240000	Cínové tyče, prúty, profily a drôty	kg	D	D	D	D	Tin bars, rods, profiles and wires
2444137000	Zliatiny medi (iné ako valcované, pretláčané alebo spekané výrobky); predzliatiny medi (vrátane zliatin, ktoré sú prakticky nekujné) (iné ako fosfid medi) (fosforová meď) obsahujúci viac ako 15 % hmotnosti fosforu)	kg	D	D	D	D	Unwrought copper alloys (excluding rolled, extruded or forged sintered products); master alloys of copper (including alloys which are not usefully malleable) (excluding copper phosphide (phosphor copper) containing > 15% by weight of phosphorous)
2444210000	Medené prášky a vločky s výnimkou cementovej medi, práškov/vločiek používaných v príprave náterov ako bronz/zlato, (chemické zlúčeniny), rafinované medené granule	kg	D	D	D	D	Copper powders and flakes excluding cement copper, powders/flake powders used in the preparation of paints such as bronzes/golds, (chemical compounds), refined copper shot

PRODSLOV	Názov výrobku	M.j. / Unit	Január / January	Február / February	Marec / March	1.štvrťrok / 1 st quarter	Commodity name
2444220000	Medené a zo zliatin medi tyče, pruhy a profily a duté profily (s výnimkou tyčí a prútov získaných odlievaním alebo spekaním, medených drôtených prútov vo zvitkoch)	kg	D	D	D	D	Copper and copper alloy bars, rods, profiles and hollow profiles (excluding bars and rods obtained by casting or sintering, copper wire rod in coils)
2445304300	Titán a predmety z neho (iné ako odpad a šrot), inde neuvedené	kg	D	D	D	D	Titanium and articles thereof (excluding waste and scrap), n.e.c.
2451125000	Tvárna liatina pre strojné a mechanické zariadenia s výnimkou pre piestové motory	kg	1 531 860	1 450 900	1 642 046	4 624 806	Ductile iron castings for machinery and mechanical appliances excluding for piston engines
2451131000	Netvárna liatina pre pozemné vozidlá s výnimkou pre lokomotívy alebo vozne, konštrukcie priemyselných vozidiel	kg	D	D	D	D	Grey iron castings for land vehicles (excluding for locomotives or rolling stock, construction industry vehicles)
2451135000	Netvárna liatina pre strojné a mechanické zariadenia s výnimkou pre piestové motory	kg	1 037 399	1 363 712	1 172 124	3 573 235	Grey iron castings for machinery and mechanical appliances excluding for piston engines
2451303000	Príslušenstvo na rúry a rúrky, z nekujnej liatiny	kg	D	D	D	D	Tube or pipe fittings, of non-malleable cast iron
2452101000	Oceľové odliatky pre pozemné vozidlá s výnimkou pre lokomotívy alebo vozne, konštrukcie priemyselných vozidiel	kg	D	D	D	D	Steel castings for land vehicles excluding for locomotives or rolling stock, construction industry vehicles
2452105000	Oceľové odliatky pre strojné a mechanické zariadenia s výnimkou pre piestové motory, prúdové motory, iné plynové turbíny, zdvíhacie alebo manipulačné stroje, konštrukcie priemyselných strojov/vozidiel	kg	145 723	164 909	179 632	490 264	Steel castings for machinery and mechanical appliances excluding piston engines, turbojets, turboprops, other gas turbines, lifting or handling equipment, construction industry machinery/vehicles
2452109000	Oceľové odliatky pre lokomotívy/vozne/ich častí, používané inde ako v pozemných vozidlách, ložiskových krytoch, jednoduchých ložiskových hriadelov, piestových motoroch, ozubenia, remenic, spojok, strojov	kg	D	D	D	D	Steel castings for locomotives/rolling stock/parts, use other than in land vehicles, bearing housings, plain shaft bearings, piston engines, gearing, pulleys, clutches, machinery
2453101000	Odliatky z ľahkých kovov pre pozemné vozidlá s výnimkou pre lokomotívy alebo vozne, konštrukcie priemyselných vozidiel	kg	1 203 498	1 042 137	1 222 925	3 468 560	Light metal castings for land vehicles excluding for locomotives or rolling stock, construction industry vehicles
2453102000	Odliatky z ľahkých kovov pre prevodové hriadele, kľukové hriadele, vačkové hriadele, kľuky, ložiskové puzdrá a ložiskové panvy (iné ako ložiskové puzdrá s guľkovými alebo valčekovými ložiskami)	kg	D	D	D	D	Light metal castings for transmission shafts, crankshafts, camshafts, cranks, bearing housings and plain shaft bearings (excluding for bearing housings incorporating ball or roller bearings)
2453104000	Ostatné časti piestových motorov a mechanických motorov	kg	D	D	D	D	Other parts of piston engines and mechanical engineering
2453105000	Odliatky z ľahkých kovov pre strojné a mechanické zariadenia s výnimkou pre piestové motory, prúdové motory, plynové turbíny, zdvíhacie alebo manipulačné stroje, konštrukcie priemyselných strojov/vozidiel	kg	30 447	41 111	36 066	107 624	Light metal castings for machinery and mechanical appliances excluding for piston engines, turbojets, gas turbines, lifting or handling equipment, construction industry machinery/vehicles
2453109000	Časti na ostatné použitie	kg	1 161 663	1 178 900	1 223 264	3 563 827	Parts for other utilisation
2454101000	Odliatky z neželezných kovov pre pozemné vozidlá s výnimkou pre lokomotívy alebo vozne, zdvižné vozíky, nákladné pracovné vozidlá so zdvižným/manipulačným zariadením, poľnohospodárske/cestné valce, buldozéry atď.	kg	D	D	D	D	Non-ferrous cast parts for land vehicles excluding locomotives/ rolling stock, straddle carriers, works trucks fitted with lifting or handling equipment, agricultural/road rollers, bulldozers etc
2454102000	Odliatky z neželezných kovov, iné ako ľahké kovy pre prevodové hriadele, kľukové hriadele, vačkové hriadele, kľuky, ložiskové puzdrá a ložiskové panvy (iné ako ložiskové puzdrá s guľkovými alebo valčekovými ložiskami)	kg	D	D	D	D	Non-ferrous cast parts, other than of light metals, for transmission shafts, crankshafts, camshafts, cranks, bearing housings and plain shaft bearings (excluding for bearing housings incorporating ball or roller bearings)
2454105000	Odliatky z neželezných iných ako ľahkých kovov pre strojné a mechanické zariadenia s výnimkou tých, ktoré sú pre piestové motory	kg	89 046	62 178	80 868	232 092	Non-ferrous cast parts, other than of light metals, for machinery and mechanical appliances (excluding for piston engines)
2454109000	Časti na ostatné použitie	kg	D	D	D	D	Parts for other utilisation
2511103000	Montované stavby, zo železa alebo ocele	EUR	2 721 088	3 945 215	2 709 367	9 375 670	Prefabricated buildings, of iron or steel
2511105000	Montované stavby, z hliníka	EUR	210 956	251 791	340 697	803 444	Prefabricated buildings, of aluminium
2511210000	Mosty a mostné diely, zo železa alebo ocele	kg	34 133	D	D	186 261	Iron or steel bridges and bridge-sections
2511220000	Veže a priehradné stĺpy, zo železa alebo ocele	kg	654 013	842 775	1 087 313	2 584 101	Iron or steel towers and lattice masts
2511231000	Zariadenia zo železa/ocеле pre lešenia, debnenie, podopieranie/banské podpory vrátane ťažných veží a nadstavieb, rozťažné výmurovkové nosníky, rúrkové lešenie a podobné zariadenia	kg	268 281	229 091	335 795	833 167	Iron or steel equipment for scaffolding, shuttering, propping/pit-propping including pit head frames and superstructures, extensible coffering beams, tubular scaffolding and similar equipment
2511235000	Ostatné konštrukčné prvky najmä z tenkých plechov: ostatné	kg	1 477 704	1 364 627	1 484 663	4 326 994	Other structures principally of sheet: other
2511235500	Priepadové häte, naťové polia, vráta plavebnej komory, pevné vyloďovacie plošiny, pevné lodenice a ostatné námorné a riečne stavby zo železa alebo ocele; konštrukcie a časti konštrukcii zo železa alebo ocele, i.n. (s výnimkou mostov a častí mostov, veží,	kg	11 221 142	11 010 444	12 869 461	35 101 047	Weirs, sluices, lock-gates, landing stages, fixed docks and other maritime and waterway structures, of iron or steel, Structures and parts of structures of iron or steel, n.e.s. (excl. bridges and bridge-sections; towers; lattice masts; gates; doors; wind
2511237000	Hliníkové konštrukcie a ich časti a súčasti..., i. n.	kg	159 284	206 637	241 410	607 331	Aluminium structure and parts of structures..., n.e.c.
2511910001	Inštalácia (na mieste) kovových konštrukcií vlastnej výroby	EUR	1 067 358	1 583 074	1 843 197	4 493 629	Installation in situ of self produced metal structures
2512103000	Dvere, okenné rámy a dverné prahy pre dvere zo železa alebo ocele	ks / p/st	2 698	2 784	2 818	8 300	Iron or steel doors, thresholds for doors, windows and their frames
2512105000	Dvere, okná a ich rámy a prahy, z hliníka	ks / p/st	19 983	25 897	36 773	82 653	Aluminium doors, thresholds for doors, windows and their frames
2521110000	Radiátory ústredného kúrenia, nevykurovaného elektricky, a ich časti a súčasti, zo železa alebo z ocele	EUR	D	D	D	D	Radiators for central heating, not electrically heated, and parts thereof, of iron or steel
2521120000	Kotly na ústredné kúrenie, iné než z HS 84.02	ks / p/st	24 786	29 182	32 881	86 849	Boilers for central heating other than those of HS 84.02
2521130000	Časti a súčasti na kotly na ústredné kúrenie	EUR	24 251 040	22 010 564	22 641 162	68 902 766	Parts of boilers for central heating

PRODSLOV	Názov výrobku	M.j. / Unit	Január / January	Február / February	Marec / March	1.štvrťrok / 1 st quarter	Commodity name
2529111000	Nádrže, cisterny, kade a podobné nádoby zo železa alebo ocele pre plyn, s objemom > 300 l (s výnimkou stlačeného alebo skvapalneného plynu, určené k mechanickým alebo tepelným zariadeniam)	kg	D	D	D	D	Iron or steel reservoirs, tanks, vats and similar containers for gases, of a capacity > 300 litres (excluding compressed or liquefied gas, fitted with mechanical or thermal equipment)
2529112000	Nádrže, cisterny, kade a podobné nádoby zo železa alebo ocele obložené alebo tepelne izolované, pre kvapaliny, s objemom > 300 l (s výnimkou tých, ktoré sú určené pre mechanické alebo tepelné zariadenia)	kg	D	D	D	D	Iron or steel reservoirs, tanks, vats and similar containers lined or heat-insulated, for liquids, of a capacity > 300 litres (excluding fitted with mechanical or thermal equipment)
2529113000	Nádrže, cisterny, kade a podobné nádoby zo železa alebo ocele, pre kvapaliny, s objemom > 300 l (s výnimkou tých, ktoré sú určené pre mechanické alebo tepelné zariadenia, obložené alebo tepelne izolované)	kg	D	D	D	111 934	Iron or steel reservoirs, tanks, vats and similar containers for liquids, of a capacity > 300 litres (excluding fitted with mechanical or thermal equipment, lined or heat insulated)
2529115000	Nádrže, cisterny, kade a podobné nádoby zo železa alebo ocele, pre pevné látky, s objemom > 300 l (s výnimkou tých, ktoré sú určené pre mechanické alebo tepelné zariadenia)	kg	1 956 590	2 083 436	2 505 509	6 545 535	Iron or steel reservoirs, tanks, vats and similar containers for solids, of a capacity > 300 litres (excluding fitted with mechanical or thermal equipment)
2529117000	Hliníkové nádrže, cisterny, kade a podobné zásobníky na akýkoľvek materiál (iný ako stlačený alebo skvapalnený plyn), s objemom presahujúcim 300 litrov (bez mechanického alebo tepelného zariadenia)	kg	D	D	D	D	Aluminium reservoirs, tanks, vats and similar containers for any material (other than compressed or liquefied gas), of a capacity > 300 litres (excluding fitted with mechanical or thermal equipment)
2530133000	Časti a súčasti výparníkových kotlov a kotlov na prehriatu vodu	EUR	D	D	D	D	Parts of vapour generating boilers and super-heater water boilers
2540123000	Revolvery a pištole (okrem vojenských strelných zbraní, automatických pištolí, strelných zbraní na signálne svetlice, zbraní na slepé náboje, jatočných pištolí, strelných zbraní, ktoré možno nabíjať len ústím hlavne, pružinových, vzduchových alebo plynových)	ks / p/st	D	D	D	D	Revolvers and pistols (excluding military firearms, machine-pistols, signal flare firearms, blank firers, captive-bolt humane killers, muzzle loaders, spring, air or gas weapons, imitation weapons)
2540145001	Časti, súčasti a príslušenstvo k vojenským zbraňam vrátane ochranných krytov pažieb, mušiek, hlavni okrem bodákov, obalov na zbrane, čistiaciach súprav, teleskopov a podobných hladáčikov	EUR	D	D	D	D	Parts and accessories for military weapons including protective covers and cases for stocks, sights, barrels/breeches excluding bayonets, gun cases, cleaning kits, telescopic and similar sights
2550113400	Kované železné časti v delenej zápuske pre prevodové hriadele, kľukové hriadele, vačkové hriadele a kľuky; výrobky z HS 73.26, časti a súčasti strojárnských výrobkov, zariadení a vozidiel z HS 84, 85, 86, 87, 88, 90 (z voľne kovanej ocele)	kg	D	D	D	D	Open die forged ferrous parts for transmission shafts, camshafts, crankshafts and cranks; works of HS 7326; parts of machineries, apparatus and vehicles of HS 84, 85, 86, 87, 88, 90 (open die forgings of steel)
2550115100	Časti na pozemné vozidlá z HS 87 (z ocele pretláčanej za studena)	kg	1 480 577	2 439 007	2 828 177	6 747 761	Parts of land vehicles of HS 87 (cold extrusion of steel)
2550115200	Časti z ocele pretláčanej za studena pre prevodové hriadele, kľukové hriadele, vačkové hriadele a kľuky	kg	D	D	687 125	1 777 490	Cold extrusion steel parts for transmission shafts, camshafts, crankshafts and cranks
2550115800	Časti a súčasti strojov, zariadení, nástrojov a vozidiel z HS 84, 85, 87, 88, 90 z neželezných kovov pretláčaných za studena	kg	D	D	D	D	Parts of machineries, apparatus, tools and vehicles of HS 84, 85, 87, 88, 90 in cold extrusion of non-ferrous metal
2550121000	Časti z ocele kovanej v zápuske (a presné kovanie) pre pozemné vozidlá s výnimkou pre lokomotívy alebo vozne	kg	D	D	D	D	Drop forged (and precision forged) steel parts for land vehicles excluding locomotives and rolling stock
2550126000	Časti a súčasti strojárnských výrobkov z HS 84.26, 84.29, 84.30 (z ocele kovanej v zápuske)	kg	D	D	D	D	Parts of mechanical engineering and apparatus of HS 84.26, 84.29, 84.30 (drop forging of steel)
2550127000	Časti z ocele kovanej v zápuske pre stroje a zariadenia s výnimkou pre piestové motory, prúdové motory, plynové turbíny, zdvíhacie alebo manipulačné zariadenia, konštrukcie priemyselných strojov	kg	1 196 294	1 289 510	1 231 117	3 716 921	Drop forged steel parts for machinery and appliances (excluding for piston engines, turbojets, gas turbines, lifting or handling equipment, construction industry machinery)
2550128000	Časti z ocele kovanej v zápuske pre lokomotívy/vozne, lietadlá, rakety, elektrické stroje a zariadenia, optické, foto-, kinematografické, meracie, skúšacie/presné prístroje	kg	D	D	D	D	Drop forged steel parts for locomotives or rolling stock, aircraft, spacecraft, electrical machinery and equipment, optical, photographic, cinematographic, measuring, checking or precision apparatus
2550131000	Časti z tvarovaného tenkého oceleového plechu pre pozemné vozidlá s výnimkou lokomotív a vozňov	kg	917 964	688 831	606 258	2 213 053	Sheet metal forming of steel as parts for land vehicles excluding locomotives and rolling stock
2550133000	Časti z tvarovaného tenkého oceleového plechu pre stroje a mechanické zariadenia s výnimkou pre piestové motory	kg	D	D	D	D	Steel sheet forming parts for machinery and mechanical appliances excluding for piston engines
2550134000	Časti z tvarovaného tenkého oceleového plechu pre elektrické stroje a zariadenia, na nahrávanie zvuku, reprodukciu, televízory	kg	1 144 337	972 073	1 011 085	3 127 495	Sheet metal forming of steel as parts for electrical machinery and equipment, for sound recorders and reproducers, television image and sound recorders and reproducers
2550202000	Výrobky z ocele vyrobené práškovou metalúgiou	kg	494 434	500 047	558 020	1 552 501	Products of steel powder metallurgy
2550208000	Časti a súčasti výrobkov z HS 84, 85, 86, 87, 88, 90, iné než oceleové výrobky vyrobené práškovou metalúgiou	kg	D	D	D	D	Parts of articles of HS 84, 85, 86, 87, 88, 90 (products manufactured of non-ferrous powdered metallurgy)
2561113000	Pokovovanie ponorením do roztavených kovov (galvanizované zinkom alebo namáčané cínom)	EUR	351 568	415 959	437 112	1 204 639	Metallic coating by immersion in molten metals (zinc galvanizing or tin dipping)
2561117000	Elektrolytické alebo chemické pozinkovanie	EUR	733 309	783 895	775 547	2 292 751	Metallic coating in zinc by electrolysis
2561119000	Elektrolytické alebo chemické pokovovanie inými kovmi než zinok (nikel, meď, chróm, drahé kovy atď.)	EUR	301 045	275 327	313 724	890 096	Metallic coating by electrolysis or chemical treatments of metals other than zinc (including nickel, copper, chromium, precious metals, etc)
2561123000	Poťahovanie kovov plastmi (vrátane poťahovania práškom)	EUR	230 953	222 013	190 843	643 809	Plastic coating of metals (including powder coating)
2561125000	Ostatné druhy povrchových úprav kovov (fosfátovanie atď.)	EUR	362 322	341 806	422 243	1 126 371	Other coatings (phosphating etc)
2561210000	Tepelné spracovanie kovov (s výnimkou pokovovania, poťahovania kovov plastmi)	EUR	250 024	288 114	274 698	812 836	Heat treatment of metals (excluding metallic coating, plastic coating)

PRODSLOV	Názov výrobku	M.j. / Unit	Január / January	Február / February	Marec / March	1.štvrťrok / 1 st quarter	Commodity name
2561223000	Farbenie, lakovanie kovových povrchov	EUR	1 296 415	1 449 274	1 556 256	4 301 945	Wet painting and varnishing of metals
2561225000	Anodická povrchová úprava kovov	EUR	D	D	D	D	Anodizing of metals
2561229000	Ostatné povrchové úpravy kovov	EUR	3 876 912	5 724 729	5 621 489	15 223 130	Other metallic surface treatments
2562100100	Sústružené kovové časti na čapy, ventily a podobné výrobky	kg	D	D	D	D	Turned metal parts for taps, valves and similar articles
2562100300	Sústružené kovové časti na strojné a mechanické zariadenia	kg	485 865	448 503	446 796	1 381 164	Turned metal parts for machinery and mechanical appliances
2562100500	Sústružené kovové časti pre pozemné vozidlá (s výnimkou pre lokomotívy alebo koľajové vozidlá, vyrobené odlievaním, kovaním, lisovaním, razením, valcovaním alebo práškovou metalúrgiou)	kg	69 198	58 581	62 473	190 252	Turned metal parts for land vehicles (excluding for locomotives or rolling stock, made by casting, forging, pressing, stamping, roll forming or powder metallurgy)
2562200000	Hlavné mechanické inžinierske služby (s výnimkou sústružených kovových častí)	EUR	5 938 302	4 005 296	4 589 893	14 533 491	Metal parts (excluding turned metal parts)
2571143000	Ploché stolné výrobky (s výnimkou stolných nožov, vrátane rybáčich a maslových nožov) a podobné kuchynské výrobky z nerezu alebo základného kovu	ks / p/st	D	D	D	D	Table flatware (excluding table knives, including fish-knives and butter-knives) and similar tableware of stainless steel or other base metal
2572125000	Zámky zo základného kovu používané do domových dverí (s výnimkou valcových zámkov)	ks / p/st	D	D	D	D	Base metal locks used for doors of buildings (excluding cylinder locks)
2572141000	Pánty zo základného kovu	kg	D	D	D	D	Base metal hinges
2572143000	Úchytky, kovanie a podobné výrobky vhodné na motorové vozidlá, zo základných kovov (s výnimkou kĺbov, ríadiacich koliesok, zámkov a kľúčov)	kg	D	D	D	D	Base metal mountings, fittings and similar articles suitable for motor vehicles (excluding hinges, castors, locks and keys)
2572144000	Úchytky, kovanie a podobné výrobky vhodné pre stavby, zo základných kovov (s výnimkou pántov, ríadiacich koliesok, zámkov, kľúčov, kukátok s optickými časťami a kľúčov do dverových zástrčiek)	kg	D	D	D	D	Base metal mountings, fittings and similar articles suitable for buildings (excluding hinges, castors, locks, keys, spy holes fitted with optical elements and key operated door bolts)
2572145000	Úchytky, kovanie a podobné výrobky vhodné na nábytok, zo základného kovu (s výnimkou pántov, ríadiacich koliesok, zámkov a kľúčov)	kg	D	D	D	D	Base metal mountings, fittings and similar articles suitable for furniture (excluding hinges, castors, locks and keys)
2572146000	Úchytky, kovanie atď., na dvere, schodiská, zo základného kovu	kg	599 875	641 706	867 925	2 109 506	Other base metal mountings, fittings and similar articles (excluding for motor vehicles, buildings or furniture)
2572148000	Vešiaky a háčky na klobúky, konzoly, vešiaky na kabáty, vešiaky na uteráky, vešiaky na utierky, háčky na kľúče, zo základného kovu (s výnimkou kabátových vešiakov majúci nábytkový charakter)	kg	D	D	D	D	Base metal hat-racks, hat-pegs, brackets, coat racks, towel racks, dish-cloth racks, brush racks and key racks (excluding coat-racks having the character of furniture)
2573203000	Listy do kotúčových píľ s oceľovou pracovnou časťou (vrátane drážkovacej alebo kotúčovej píly)	kg	D	D	D	D	Circular saw blades with steel working parts (including slotting or slitting saw blades)
2573401900	Nástroje na rezanie vnútorných alebo vonkajších závitov (s výnimkou pracovných a nástrojových držiakov na stroje alebo ručné náradie, na opracovanie kovov)	kg	D	D	D	D	Tapping or threading tools (excluding work and tool holders for machines or hand tools, for working metal)
2573402700	Vŕtacie nástroje s pracovnou časťou zo spekaných karbidov kovov, na opracovanie kovov s výnimkou rozoberacích platničiek, tyčínok, rezných doštičiek a podobných, na nástroje, zo spekaných karbidov kovov	kg	D	D	D	D	Drilling tools with working part of sintered metal carbide, for working metal excluding unmounted sintered metal carbide plates, sticks, tips and the like for tools
2573403100	Vŕtacie nástroje s pracovnou časťou z rýchloreznej ocele, na opracovanie kovov s výnimkou pracovných a nástrojových držiakov na stroje alebo ručné náradie, na vŕtanie skál	kg	D	D	D	574	Drilling tools with working part of high speed steel, for working metal excluding work and tool holders for machines or hand tools - for rock drilling
2573404500	Vŕtacie alebo preťahovacie nástroje (s výnimkou pracovných a nástrojových držiakov na stroje alebo ručné náradie, s pracovnou časťou z diamantov alebo aglomerovaného diamantu, na opracovanie kovov, na zemné vrty)	kg	D	D	D	D	Boring or broaching tools (excluding work and tool holders for machines or hand tools, with diamond or agglomerated diamond working parts, for working metal, for earth boring)
2573405000	Nástroje na frézovanie, s pracovnou časťou zo spekaných karbidov kovov, na obrábanie kovov s výnimkou rozoberacích platničiek, tyčínok, rezných doštičiek a podobných, na nástroje, zo spekaných karbidov kovov	kg	D	D	D	D	Milling tools with working part of sintered metal carbide, for working metal excluding unmounted sintered metal carbide plates, sticks, tips and the like for tools
2573406100	Nástroje na frézovanie stopkové na obrábanie kovov (s výnimkou s pracovnou časťou so spekaného kovového karbidu)	kg	D	D	D	D	Shank type milling tools for working metal (excluding with working part of sintered metal carbide)
2573406900	Nástroje na frézovanie (s výnimkou na obrábanie kovov)	kg	D	D	D	D	Milling tools (excluding for working metal)
2573407100	Nástroje na sústruženie, s pracovnou časťou zo spekaných karbidov kovov, na obrábanie kovov s výnimkou rozoberacích platničiek, tyčínok, rezných doštičiek a podobných, na nástroje, zo spekaných karbidov kovov	kg	D	D	D	D	Turning tools with working part of sintered metal carbide, for working metal excluding unmounted sintered metal carbide plates, sticks, tips and the like for tools
2573407400	Nástroje na sústruženie na obrábanie kovov, s pracovnou časťou z materiálov iných ako cermenty	kg	D	D	D	D	Turning tools for working metal, with working part of materials other than cermets
2573408900	Výmenné nástroje z iných materiálov	kg	D	D	D	D	Interchangeable tools in other materials
2573408901	Nástroje rezné nenormalizované	kg	D	D	D	D	Cutting tools - bastard
2573501500	Formovacie rámy pre zlievárne kovu, z dreva	ks / p/st	D	D	D	D	Moulding patterns of wood
2573502000	Formy na kov alebo karbidy kovov vstrekovacieho alebo kompresného typu (s výnimkou ingotových foriem)	ks / p/st	D	D	D	D	Injection or compression type moulds for metal or metal carbides (excluding ingot moulds)

PRODSLOV	Názov výrobku	M.j. / Unit	Január / January	Február / February	Marec / March	1.štvrťrok / 1 st quarter	Commodity name
2573503000	Formy na kov alebo karbidy kovov (s výnimkou vstrekovacích alebo kompresných typov)	ks / p/st	D	D	D	D	Mould tools for metal or metal carbides (excluding injection or compression types)
2573507000	Formy vstrekovacieho alebo kompresného typu na kaučuk alebo plasty	ks / p/st	425	432	270	1 127	Injection or compression type mould tools for rubber or plastics
2573603300	Nástroje na lisovanie, prerážanie alebo dierovanie, na obrábanie kovov (s výnimkou pracovných a nástrojových držiakov na stroje alebo ručné náradie)	kg	3 450	D	D	8 991	Pressing, stamping or punching tools for working metal (excluding work and tool holders for machines or hand tools)
2573603900	Nástroje na lisovanie, prerážanie alebo dierovanie (s výnimkou pracovných a nástrojových držiakov na stroje alebo ručné náradie, na obrábanie kovov)	kg	36 333	26 523	33 490	96 346	Pressing, stamping or punching tools (excluding work and tool holders for machines or hand tools, for working metal)
2573606500	Nože a doštičky s ostrím, pre stroje alebo mechanické zariadenia	kg	D	D	D	D	Knives and cutting blades, for machines or for mechanical appliances
2591110000	Cisterny, sudy, bubny, plechovky... (s výnimkou na plyn), zo železa alebo ocele, s objemom 50 - 300 l	ks / p/st	D	D	12 716	37 701	Tanks, casks, drums, cans... (excluding for gas) of iron or steel, >=50 l, <=300 l
2591120000	Cisterny, sudy, bubny, plechovky... (s výnimkou na plyn), zo železa alebo ocele, s objemom <50 l	ks / p/st	1 707	D	D	3 805	Tanks, casks, drums... (excluding for gas) of iron or steel, < 50 l
2592113300	Plechovky určené na konzervovanie potravín a nápojov, zo železa alebo ocele s objemom <50 l, plechovky na potraviny	ks / p/st	D	D	D	D	Cans used for preserving food and drink of iron or steel, < 50 l, food cans
2592113500	Plechovky určené na konzervovanie potravín a nápojov, zo železa alebo ocele s objemom <50 l, plechovky na nápoje	ks / p/st	D	D	D	D	Cans used for preserving food and drink of iron or steel, < 50 l, drinks
2592115000	Plechovky, iné než určené na konzervovanie potravín a nápojov, zo železa alebo ocele s objemom <50 l	ks / p/st	D	D	D	D	Cans other than for preserving food and drink of iron or steel, < 50 l
2592121000	Hliníkové stlačiteľné valcovité nádoby s objemom <=300 litrov, na rôznyi materiál s výnimkou stlačeného alebo tekutého plynu	ks / p/st	D	D	D	D	Aluminium collapsible tubular containers of a capacity <= 300 litres, for any material except compressed or liquefied gas
2592133000	Korunkové uzávery zo základných kovov	ks / p/st	D	D	D	D	Iron or steel crown corks
2592137000	Zátky, uzávery, veká a príklopy zo základného kovu (s výnimkou z olova, páčidlového korku, hliníkových zátok, uzáverov, vek a príklopov, s priemerom >21mm)	kg	D	D	D	D	Base metal closures, stoppers, caps and lids (excluding of lead, crown corks, aluminium closures, stoppers, caps and lids of a diameter > 21 mm)
2593113000	Vinuté lanká, laná, káble, zo železa alebo ocele (vrátane laniiek a drôtených káblov s pripevnenými časťami alebo bez pripevnených častí, nie elektricky izolované) (s výnimkou elektricky izolovaných)	kg	D	D	D	D	Iron or steel stranded wire, ropes and cables (including stranded wires and wire ropes with or without attached fittings not electrically insulated) (excluding electrically insulated)
2593127000	Vinuté lanká, káble, pletené káble a podobne, z hliníka (s výnimkou elektricky izolovaných, ostatného drôtu a voľne krúteného neostnatého dvojitého pletivového drôtu, izolovaného elektrického drôtu a káblov)	kg	D	D	D	D	Aluminium stranded wire, cables, plaited bands and the like excluding electrically insulated, barbed wire and loosely twisted non-barbed double fencing wire, insulated electric wire and cables
2593131500	Železná alebo ocelová tkanina (s výnimkou nekonečných pásov na stroje)	kg	D	D	D	D	Woven cloth, including endless bands, of iron or steel wire (excluding endless bands for machinery of stainless steel)
2593132000	Zvárané mriežky, sieťovina a pletivo vyrobené z drôtu s priemerom >=3 mm, s veľkosťou ôk >=100 cm2 vrátane s podkladom z papiera použitého na cementovanie a sadrovanie	kg	1 073 160	121 483	2 042 436	3 237 079	Welded grill, netting and fencing manufactured from wire of a diameter of >=3 mm, with mesh size of >=100 cm2 including with a backing of paper as used in cementing and plastering
2593133000	Zvárané mriežky, sieťovina a pletivo, neklasifikované v HS 7314.20	kg	514 970	447 339	624 680	1 586 989	Welded grill, netting and fencing, not classified in HS 7314.20
2593134300	Tkané, nie zvárané, drôtené oká, mriežky, sieťovina a pletivo (s výnimkou potáhaných s plastmi)	kg	628 601	546 727	982 682	2 158 010	Woven, not welded, wire mesh, grill, netting and fencing (excluding plastic coated)
2593134500	Tkané, nie zvárané, drôtené oká, mriežky, sieťovina a pletivo, potáhaných plastmi	kg	D	D	D	D	Woven, not welded, wire mesh, grill, netting and fencing, plastic coated
2593140000	Klince, cvočky, pripínáčky, vlnité aj skosené spony, svorky, sponky (okrem patriacich do položky 8305) a podobné výrobky, zo železa alebo ocele, nelisované za studena z drôtu	kg	D	D	D	D	Nails, tacks, drawing pins, corrugated nails, staples (other than those of heading 8305) and similar articles, of iron or steel not cold-pressed from wire
2593161300	Laminované pružiny a listy pružín, zo železa a ocele, spracované za tepla	kg	D	D	D	D	Iron or steel hot-worked laminated leaf-springs and leaves therefor
2593163300	Skrutkové, zvinuté tlakové pružiny, zo železa a ocele, spracované za studena	kg	16 961	25 041	21 635	63 637	Iron or steel cold-formed helical coil compression springs
2593163500	Skrutkové, zvinuté ťažné pružiny, zo železa a ocele, spracované za studena	kg	D	D	D	D	Iron or steel cold-formed helical coil tension springs
2593163700	Skrutkové pružiny, zo železa a ocele, spracované za studena (s výnimkou skrutkových valcových tlakových pružín, skrutkových valcových ťažných pružín)	kg	D	D	D	D	Iron or steel cold-formed helical springs (excluding helical coil compression springs, helical coil tension springs)
2593165300	Ploché špirálové (vinuté) pružiny, zo železa a ocele	kg	D	D	D	D	Iron or steel flat spiral springs
2593166000	Pružiny zo železa alebo ocele (s výnimkou listovej pružiny a listov, skrutkových pružín, plochých špirálových pružín, diskových pružín)	kg	466 796	411 018	429 535	1 307 349	Iron or steel springs (excluding leaf-springs and leaves therefor, helical springs, flat spiral springs, discs springs)
2593173000	Protišmykové reťaze zo železa alebo ocele (s výnimkou reťazí na rezanie, alebo iných výrobkov kde reťaz má hlavnú a vedľajšiu úlohu, ochrany dvier upravené s reťazou, vymeriavacie reťaze)	kg	D	D	D	D	Iron or steel skid chain excluding chains fitted with cutting, or other articles in which chains play a subsidiary role, door guards finished with chains - surveying chains
2594113900	Ostatné maticové skrutky, s hlavou (s výnimkou šesťhranných skrutiek)	kg	D	D	D	D	Iron or steel bolts with heads (excluding hexagon bolts)

PRODSLOV	Názov výrobku	M.j. / Unit	Január / January	Február / February	Marec / March	1.štvrťrok / 1 st quarter	Commodity name
2594118300	Sústružené matice zo železa alebo ocele z tyčí, profilov, alebo drôtov, z pevnej časti, s priemerom <=6mm	kg	D	D	D	D	Iron or steel nuts turned from bars, rods, profiles, or wire, of solid section, of a hole diameter <= 6 mm
2594119000	Výrobky so závitom, i. n., zo železa alebo ocele	kg	8 011	8 543	9 595	26 149	Threaded articles, n.e.c., of iron or steel
2594121000	Pružné podložky a ostatné poistné podložky	kg	D	D	D	D	Iron or steel spring washers and other lock washers
2594123000	Podložky zo železa alebo ocele (s výnimkou pružných podložiek)	kg	D	D	D	14 774	Iron or steel washers (excluding spring washers and other lock washers)
2594125000	Nity zo železa alebo ocele (vrátane dutých nitov) (s výnimkou rúrkových alebo nitov s rozštiepeným driekom na rôzne použitia)	kg	D	D	D	D	Iron or steel rivets (including partly hollow rivets) (excluding tubular or bifurcated rivets for all purposes)
2594137000	Výrobky so závitom, z medi, i. n.	kg	D	D	D	D	Threaded articles of copper, n.e.c.
2599112700	Vane zo železa alebo ocele	ks / p/st	D	15 449	D	33 045	Baths of iron or steel
2599124500	Výrobky na stolovanie, kuchynské alebo ostatné výrobky pre domácnosť a ich časti a súčasti z ocele, iné ako nerezové; lakované alebo farbené	kg	D	D	D	D	Table, kitchen or household articles and parts thereof of steel other than stainless, varnished or painted
2599212000	Pancierové alebo spevnené bezpečnostné schránky (sejfy), zosilnené skrinky a dvere a depozitné skrinky do trezorov, zo základných kovov	kg	238 562	257 518	253 352	749 432	Armoured or reinforced safes, strongboxes and doors and safe deposit lockers for strongrooms, of base metal
2599217000	Príručné pokladnice na peniaze alebo dokumenty a podobne, zo základného kovu	EUR	D	D	D	D	Base metal cash or deed boxes and the like
2599220000	Registračné skrine, kartotéky, alebo vybavenie pre písacie stoly, zo základného kovu	EUR	D	D	D	D	Filing cabinets, card-index cabinets... or desk equipment of base metal
2599257000	Výrobky ako sú napr. spony, sponky, pracky, háčky, rámy s háčikmi..., časti a súčasti zo základných kovov	EUR	300 243	275 246	318 983	894 472	Articles such as clasps, frames with clasps...; parts of base metal
2599291900	Liate výrobky, zo železa alebo ocele, i. n.	kg	D	D	D	D	Cast articles of iron or steel, n.e.c.
2599292200	Kované alebo lisované výrobky zo železa alebo ocele, i. n.	kg	3 884 828	3 193 595	3 439 216	10 517 639	Forged or stamped articles of iron or steel, n.e.c.
2599292500	Výrobky zo železného alebo oceleového drôtu; pasce atď., krmníky, náhubky, matracové háky, mäsiarske háky, krytinové vešiaky, koše z papierového odpadu s výnimkou tienidlových rámov	kg	808 756	674 139	712 967	2 195 862	Finished products of iron/steel wire; snares, traps, etc, fodder ties, animal nose rings, mattress hooks, butchers' hooks, tile hangers, waste paper baskets excluding lampshade frames
2599293300	Palety a podobné plošiny na manipuláciu s tovarom zo železa alebo ocele	kg	673 652	986 834	1 018 242	2 678 728	Iron or steel pallets and similar platforms for handling goods
2599293500	Bubny a cievky na káble, hadice a pod., zo železa alebo ocele	kg	377 385	341 766	332 835	1 051 986	Iron or steel reels for cables, piping and the like
2599293700	Nemechanické vetráky, odkvapové žľaby, háky a podobné výrobky používané v stavebníctve zo železa alebo ocele (s výnimkou kovaných alebo lisovaných)	kg	D	D	D	D	Iron or steel non-mechanical ventilators, guttering, hooks and similar articles used in the building industry (excluding forged or stamped)
2599294500	Výrobky zo železa alebo z ocele, inde neuvedené	kg	18 741 246	18 523 798	26 134 660	63 399 704	Articles of iron or steel, n.e.c.
2599295500	Predmety z hliníka, inde neuvedené	kg	319 162	366 200	372 983	1 058 345	Articles of aluminium, n.e.c.
2599295800	Výrobky z medi, i. n.	kg	13 071	10 124	14 740	37 935	Articles of copper, n.e.c.
2599296000	Ostatné výrobky z cínu, i. n.	kg	D	D	D	D	Other articles of tin, n.e.c.
2599297200	Výrobky zo zinku, i. n.	kg	211 573	179 812	222 127	613 512	Articles of zinc, n.e.c.
2599298300	Pružné hadice zo železa alebo ocele (s výnimkou gumených hadíc pripojených alebo spojených s vonkajším kovovým výstuhou, pružné hadice vyrobené pre strojnú alebo vozidlovú časť)	kg	D	D	D	D	Iron or steel flexible tubing (excluding rubber tubing incorporating or fitted with external metallic reinforcements, flexible tubing made into the form of machinery or vehicle parts)
2599298700	Značky, štíty, menovky a podobné platne, čísla, písmena a podobné symboly (s výnimkou osvetlených)	kg	29 749	27 735	26 190	83 674	Base metal sign-plates, name-plates, address-plates and similar plates, numbers, letters and other symbols (excluding illuminated)
2611000001	Prázdne tlačené dosky plošných spojov	ks / p/st	D	D	D	D	Empty boards printed circuit
2611120000	Magnetrony, klystróny, mikrovlnné elektrónky, elektrónky a trubice	ks / p/st	D	D	D	D	Magnetrons, klystrons, microwave tubes, valves and tubes
2611212000	Polovodičové diódy	ks / p/st	D	D	D	D	Semiconductor diodes
2611215000	Tranzistory, iné ako fotocitlivé tranzistory	ks / p/st	D	D	D	D	Transistors, other than photosensitive transistors
2611218000	Polovodičové tyristory, diaky a triaky	ks / p/st	D	D	D	D	Semiconductor thyristors, diacs and triacs
2611228000	Montované piezoelektrické kryštály (vrátane kremeňov, oscilátorov a rezonátorov)	ks / p/st	D	D	D	D	Mounted piezo-electric crystals (including quartz, oscillator and resonators)
2611300600	Elektronické integrované obvody (okrem multičipových obvodov): procesory a riadiace (elektronické) obvody, tiež kombinované s pamäťami, meničmi, logickými obvodmi, zosilňovačmi, hodinami a synchronizačnými obvodmi alebo inými obvodmi	ks / p/st	D	D	D	D	Electronic integrated circuits (excluding multichip circuits): processors and controllers, whether or not combined with memories, converters, logic circuits, amplifiers, clock and timing circuits, or other circuits
2611337001	Videorekordéry alebo prehrávače/záznamníky (vrátane laserových alebo digitálnych video diskových prehrávačov/záznamníkov) (s výnimkou kombinovaných s televíziou, na magnetickú pásku)	ks / p/st	D	D	D	D	Video recorders or player/recorders (incl. laser or digital video disc players/recorders) (excl. those combined with a television, for magnetic tape)
2611404000	Časti a súčasti obrazoviek CRT; časti a súčasti elektróniek a trubic so studenou katódou, so žeravenou katódou alebo s fotokatódou, inde neuvedené	EUR	2 746 761	2 582 595	3 172 747	8 502 103	Parts of cathode ray tubes; parts of thermionic, cold cathode or photo cathode valves and tubes, n.e.c.
2611407000	Časti diód, tranzistorov a podobných polovodičových prvkov, fotosenzitívnych polovodičových prvkov a fotovoltaických článkov, svetelných diód a montovaných piezoelektrických kryštálov	EUR	D	D	D	D	Parts of diodes, transistors and similar semiconductor devices, photosensitive semiconductor devices and photovoltaic cells, light-emitting diodes and mounted piezo-electric crystals
2611409000	Časti integrovaných obvodov a mikrozostáv (s výnimkou obvodov pozostávajúcich výhradne z pasívnych prvkov)	EUR	2 992 855	2 698 289	3 381 155	9 072 299	Parts of integrated circuits and microassemblies (excluding circuits consisting solely of passive elements)

PRODSLOV	Názov výrobku	M.j. / Unit	Január / January	Február / February	Marec / March	1.štvrťrok / 1 st quarter	Commodity name
2612102000	Neizolované viacvrstvové dosky plošných spojov	ks / p/st	D	D	D	D	Bare multilayer printed circuit boards
2612105000	Dosky plošných spojov iné ako viacvrstvové	ks / p/st	1 467 161	970 278	1 353 846	3 791 285	Bare printed circuit boards other than multilayer
2612108000	Pasívne siete (vrátane odporových a/alebo kondenzátorových sietí) (s výnimkou rezistorových a kondenzátorových polí, dosiek obsahujúcich aktívne prvky, hybridné prvky)	ks / p/st	D	D	D	D	Passive networks (including networks of resistors and/or capacitors) (excluding resistor chip arrays, capacitor chip arrays, boards containing active components, hybrids)
2612300000	Smart karty	ks / p/st	D	D	D	D	Smart cards
2612910050	Služby týkajúce sa tlačených obvodov	EUR	D	D	D	D	Services connected with printing of circuits
2620165000	Klávesnice a snímače	ks / p/st	D	D	D	D	Keyboards
2620166000	Ostatné vstupné a výstupné jednotky, tiež obsahujúce pod spoločným krytom aj pamäťové jednotky	ks / p/st	D	D	D	D	Other input or output units, whether or not containing storage units in the same housing
2620170000	Monitory a projekory, používané najmä v systéme automatického spracovania údajov	ks / p/st	D	D	D	D	Monitors and projectors, principally used in an automatic data processing system
2620210000	Pamäťové jednotky	ks / p/st	D	D	D	D	Storage units
2620400000	Časti, súčasti a príslušenstvo na stroje položky HS 84.71; časti, súčasti a príslušenstvo vhodné na použitie k strojom alebo zariadeniam dvoch alebo viacerých položiek HS 84.69 až 84.72	EUR	57 313	D	D	132 479	Parts and accessories of the machines of heading 84.71; parts and accessories equally suitable for use with machines of two or more of the headings 84.69 to 84.72
2630232000	Prístroje na príjem, konverziu a prenos alebo obnovenie hlasu, obrazu alebo iných informácií, vrátane prístrojov na prepájanie a smerovanie	ks / p/st	5 658	6 674	6 839	19 171	Machines for the reception, conversion and transmission or regeneration of voice, images or other data, including switching and routing apparatus
2630233000	Telefónne súpravy (okrem linkových telefónnych súprav s bezdrôtovými mikrotelefónmi a telefónmi pre celulárnu sieť alebo pre ostatné bezdrôtové siete); videotelefóny	ks / p/st	D	D	D	D	Telephone sets (excluding line telephone sets with cordless handsets and telephones for cellular networks or for other wireless networks); videophones
2630237000	Iné prístroje na prenos alebo príjem hlasu, obrazu alebo iných údajov, vrátane prístrojov na komunikáciu v drôtovej alebo bezdrôtovej sieti (taká ako miestna alebo rozsiahla sieť), iné ako prístroje na prenos alebo príjem, uvedené v položkách 8443, 8525.	ks / p/st	D	D	D	D	Other apparatus for the transmission or reception of voice, images or other data, including apparatus for communication in a wired or wireless network (such as a local or wide area network), other than transmission or reception apparatus of HS 84.43, 85.2
2630300000	Časti a súčasti elektrických telefónnych alebo telegrafických prístrojov	EUR	D	D	D	D	Parts of electrical telephonic or telegraphic apparatus
2630401000	Teleskopické a prúťové antény na prenosné prístroje alebo na prístroje určené na zabudovanie do motorových vozidiel, vhodné na použitie výlučne alebo hlavne na prístroje položiek 8525 až 8528	ks / p/st	D	D	D	D	Telescopic and whip-type aerials for portable apparatus or for apparatus for fitting in motor vehicles, suitable for use solely or principally with the apparatus of headings 85.25 to 85.28
2630406000	Ostatné antény a časti a súčasti vhodné na použitie výlučne alebo hlavne na prístroje položiek 8525 až 8528	EUR	D	D	D	D	Other aerials and parts, suitable for use solely or principally with the apparatus of headings 85.25 to 85.28
2630407000	Skrine a puzdrá pre vysielacie a prijímacie prístroje na rozhlasové alebo televízne vysielanie, televízne kamery a pod.; časti a súčasti vhodné výlučne alebo hlavne s televíznymi kamerami, prijímacími prístrojmi na rozhlasové alebo televízne vysielanie, m	EUR	D	D	D	D	Cabinets and cases for transmission and reception apparatus for radio-broadcasting or television, television cameras, etc; parts suitable for use solely or principally with television cameras, reception apparatus for radio-broadcasting or television, and
2630508000	Elektrické ochranné alebo požiarne alamy a podobné prístroje pre stavebníctvo	ks / p/st	D	D	D	D	Electric burglar or fire alarms and similar apparatus for buildings
2640204000	Farebné televízne projekčné zariadenia	ks / p/st	D	D	D	D	Colour television projection equipment
2640209000	Ostatné televízne prijímače tiež kombinované s rozhlasovými prijímačmi alebo s prístrojom na záznam alebo reprodukciu zvuku alebo videa, inde neuvedené	ks / p/st	D	D	D	D	Other television receivers, whether or not combined with radio-broadcast receivers or sound or video recording or reproduction apparatus n.e.c.
2640517000	Ostatné časti, súčasti a príslušenstvo z HS 85.19, 85.20 a 85.21	EUR	D	D	D	D	Other parts and accessories of HS 85.19, 85.20, 85.21
2640518000	Časti a súčasti prístrojov z HS 85.18	EUR	975 864	749 924	999 470	2 725 258	Parts of apparatus of HS 85.18
2651435900	Neelektrické nástroje a prístroje, na meranie alebo kontrolu napätia, prúdu, odporu alebo výkonu, bez záznamového zariadenia (s výnimkou univerzálnych meračov prístrojov, voltmetrov)	ks / p/st	D	D	D	D	Non-electronic instruments and apparatus, for measuring or checking voltage, current, resistance or power, without a recording device (excluding multimeters, voltmeters)
2651513900	Teplomery, nekombinované s inými prístrojmi a nekvapalinové, i. n.	ks / p/st	D	D	D	D	Thermometers, not combined with other instruments and not liquid filled, n.e.c.
2651527400	Neelektronické špirálové alebo kovové membránové merače tlaku (s výnimkou pre civilné lietadlá)	ks / p/st	D	D	D	D	Non-electronic spiral or metal diaphragm type pressure gauges (excluding for civil aircraft)
2651633000	Plynomery (vrátane kalibrovaných)	ks / p/st	D	D	D	D	Gas supply or production meters (including calibrated)
2651635000	Merače kvapalín alebo výrobné merače (vrátane kalibrovaných) (s výnimkou čerpadiel)	ks / p/st	D	D	D	D	Liquid supply or production meters (including calibrated) (excluding pumps)
2651637000	Elektromery alebo výrobné merače (vrátane kalibrovaných) (s výnimkou voltmetrov, ampérmetrov a podobné)	ks / p/st	D	D	D	D	Electricity supply or production meters (including calibrated) (excluding voltmeters, ammeters, wattmeters and the like)
2651667000	Ostatné elektronické prístroje, nástroje... na meranie, kontrolu geometrických veličín	ks / p/st	D	D	D	D	Other electronic instruments, appliances,... for measuring or checking
2651668300	Ostatné prístroje, nástroje... na meranie, kontrolu geometrických veličín	ks / p/st	D	D	D	D	Other instruments, appliances,... for measuring or checking geometrical quantities
2651701500	Termostaty: elektronické	ks / p/st	D	D	D	D	Electronic thermostats
2651701900	Termostaty: neelektronické	ks / p/st	D	D	D	D	Non-electronic thermostats
2651709000	Nástroje a prístroje, regulačné alebo kontrolné, i. n.	ks / p/st	934	1 099	1 484	3 517	Instruments and apparatus, regulating or controlling, n.e.c.
2651820000	Časti a súčasti a príslušenstvo pre tovar zahrnutý v 26.51.12, 26.51.32, 26.51.33, 26.51.4 a 26.51.5; mikrotomy; časti a súčasti inde neuvedené	EUR	243 840	954 507	1 127 710	2 326 057	Parts and accessories for the goods of 26.51.12, 26.51.32, 26.51.33, 26.51.4 and 26.51.5; microtomes; parts n.e.c.

PRODSLAV	Názov výrobku	M.j. / Unit	Január / January	Február / February	Marec / March	1.štvrťrok / 1 st quarter	Commodity name
2651843300	Časti, súčasti a príslušenstvo elektromerov alebo výrobných meračov	EUR	414 243	450 331	460 031	1 324 605	Parts and accessories for electricity supply or production meters
2651843500	Časti, súčasti a príslušenstvo plynomerov alebo kvapalinových meračov alebo výrobných meračov s výnimkou pre kvapalinové čerpadlá	EUR	5 069 692	5 280 206	5 981 265	16 331 163	Parts and accessories for gas or liquid supply or production meters excluding for pumps for liquids
2651845000	Časti, súčasti a príslušenstvo k prístrojom z HS 90.29	EUR	D	D	D	D	Parts and accessories of HS 90.29
2651852000	Časti, súčasti a príslušenstvo nástrojov, zariadení a strojov z HS 90.31	EUR	D	D	D	D	Parts and accessories of instruments, appliances and machines of HS 90.31
2652287000	Časové spínače, s hodinami alebo hodinovým strojom alebo so synchronným motorom (vrátane spínačov na zapínanie alebo vypínanie obvodov elektrických prístrojov)	ks / p/st	D	D	D	D	Time switches, with clock or watch movement or with synchronous motor (including switches for making and breaking the circuit supplying electrical apparatus)
2660117000	Generátory röntgenového žiarenia, vysokonapäťové generátory, vrátane častí a súčastí z HS 90.22	EUR	D	D	D	D	X-ray generators, high tension generators, including parts of HS 90.22
2660143900	Časti, súčasti a príslušenstvo k pomôckam pre slabo počujúci (s výnimkou na slúchadlá, zosilňovače a podobne)	EUR	D	D	D	D	Parts and accessories of hearing aids (excluding for headphones, amplifiers and the like)
2660910050	Služby súvisiace s výrobou zdravotníckych nástrojov	EUR	D	D	D	D	Medical instrument manufacturing services
2670190000	Časti, súčasti a príslušenstvo fotografického zariadenia	EUR	D	D	D	D	Parts and accessories of photographic equipment
2670239000	Ostatné optické zariadenia, prístroje a nástroje, i.n. v HS 90	EUR	D	D	D	D	Other optical appliances and instruments, n.e.c. in HS 90
2711103000	Motory a generátory na jednosmerný prúd s výkonom >37,5W ale <=750W (s výnimkou štartovacích motorov pre motory s vnútorným spaľovaním)	ks / p/st	D	D	D	D	DC motors and generators of an output > 37.5 W but <= 750 W (excluding starter motors for internal combustion engines)
2711105000	Motory a generátory na jednosmerný prúd s výkonom > 750 W ale <=750 kW	ks / p/st	D	D	D	D	DC motors and DC generators of an output > 750 W but <= 75 kW
2711210000	Univerzálne motory na striedavý/jednosmerný prúd a dynamá: s výkonom N>37,5 W	ks / p/st	D	D	D	D	Universal AC/DC motors of an output > 37.5 W
2711223000	Jednofázové motory na striedavý prúd s výkonom <=750W	ks / p/st	D	D	D	D	Single-phase AC motors of an output <= 750 W
2711240300	Viacfázové motory na striedavý prúd, s výkonom 0,75 kW<N<=7,5 kW	ks / p/st	D	D	D	D	Multi-phase AC motors of an output > 0.75 kW but <= 7.5 kW
2711412000	Transformátory s pracovným kvapalinovým dielektrikom, s výkonom: N<=650 kVA	ks / p/st	D	D	D	D	Liquid dielectric transformers having a power handling capacity <= 650 kVA
2711426000	Ostatné transformátory s výkonom presahujúcim 1 kVA, ale nepresahujúcim 16 kVA	ks / p/st	8 672	7 759	14 166	30 597	Other transformers, having a power handling capacity > 1 kVA but <= 16 kVA
2711433000	Transformátory, i. n., s výkonom 16 kVA<N<=500 kVA	ks / p/st	263	200	271	734	Transformers, n.e.c., having a power handling capacity > 16 kVA but <= 500 kVA
2711503000	Usmerňovače (s výnimkou druhov používaných s telekomunikačnými prístrojmi, strojmi na automatické spracovanie údajov a ich jednotkami)	ks / p/st	D	D	D	D	Rectifiers (excl. of a kind used with telecommunication apparatus, automatic data-processing machines and units thereof)
2711503300	Statické meniče, nabíjače akumulátorov	ks / p/st	D	D	115	169	Accumulator chargers
2711504000	Napájacie zdroje (pre zariadenia na automatické spracovanie údajov)	ks / p/st	33 108	48 792	54 790	136 690	Power supply units for telecommunication apparatus, automatic data-processing machines and units thereof
2711505300	Strieďače, s výkonom <=7,5kVA	ks / p/st	D	D	D	D	Inverters having a power handling capacity <= 7.5 kVA
2711505500	Strieďače, s výkonom >7,5kVA	ks / p/st	D	D	D	D	Inverters having a power handling capacity > 7.5 kVA
2711507000	Statické meniče (s výnimkou polykryštalických polovodičov, meničov špeciálne konštruovaných na zváranie, bez zväracieho zariadenia, akumulátorových nabíjačov, usmerňovačov)	ks / p/st	6 998	5 373	4 151	16 522	Static converters (excluding polycrystalline semiconductors, converters specially designed for welding, without welding equipment, accumulator chargers, rectifiers, inverters)
2711508000	Induktory (s výnimkou indukčných cievok, vychyľovacích cievok pre katódové lúčové trubice, pre výbojky a výbojkové trubice)	ks / p/st	501 600	360 772	380 647	1 243 019	Inductors (excluding induction coils, deflection coils for cathode-ray tubes, for discharge lamps and tubes)
2711610000	Časti a súčasti vhodné pre stroje z čísel HS 85.01 alebo 85.02	EUR	1 785 971	1 793 383	2 010 783	5 590 137	Parts suitable for machines of HS 85.01 or 85.02
2711620500	Časti transformátorov a induktorov (s výnimkou feritových jadier)	EUR	1 056 485	1 054 477	1 268 101	3 379 063	Parts of transformers and inductors (excluding ferrite cores)
2711620700	Časti a súčasti statických meničov	EUR	8 521 711	9 422 939	10 116 044	28 060 694	Parts of static converters
2712223000	Automatické vypínače obvodov: pre napätie <=1000V, pre prúd I<=63 A	ks / p/st	D	D	D	D	Automatic circuit breakers for a voltage <= 1 kV and for a current <= 63 A
2712243500	Relé pre napätie U<=60 V a prúd I>2 A	ks / p/st	D	D	D	D	Relays for a voltage <= 60 V and for a current > 2 A
2712315000	Programovateľné pamäťové riadiace prvky, pre napätie U<=1000 V	ks / p/st	D	D	D	D	Programmable memory controllers for a voltage <= 1 kV
2712317000	Ostatné základne na elektrické ovládanie, rozvod elektrického prúdu, pre napätie U<=1000 V	ks / p/st	218	215	193	626	Other bases for electric control, distribution of electricity, voltage <= 1000 V
2712403000	Rozvádzače, rozvodné panely, konzoly, ovládacie stoly, pulty, skrine a iné základne pre riadenie elektriny alebo prenos elektriny (s výnimkou tých zariadení vybavených prístrojmi)	ks / p/st	2 045	2 515	1 390	5 950	Boards, panels, consoles, desks, cabinets and other bases for apparatus for electric control or the distribution of electricity (excluding those equipped with their apparatus)
2712409000	Ostatné časti a súčasti zariadení z HS 85.35, 85.36, 85.37	EUR	2 080 896	2 582 106	3 709 233	8 372 235	Other parts of apparatus of 85.35, 85.36, 85.37
2731110000	Káble z optických vlákien umelé z individuálnych obalených vlákien so spojením s elektrickým vodičom alebo bez neho alebo s prípojkami alebo bez nich	kg	31 403	28 398	39 065	98 866	Optical fibre cables made up of individually sheathed fibres whether or not assembled with electric conductors or fitted with connectors
2732120000	Izolované koaxiálne káble a iné koaxiálne elektrické vodiče na prenos dát a riadiace funkcie s prípojkami alebo bez nich	kg	1 060 366	1 116 556	1 422 368	3 599 290	Insulated coaxial cables and other coaxial electric conductors for data and control purposes whether or not fitted with connectors
2732134000	Ostatné elektrické vodiče na napätie nepresahujúce 1000 V, vybavené prípojkami	kg	551 547	569 247	651 715	1 772 509	Other electric conductors, for a voltage <= 1000 V, fitted with connectors
2732138000	Ostatné elektrické vodiče na napätie nepresahujúce 1000 V, nevybavené prípojkami	kg	401 618	468 244	421 974	1 291 836	Other electric conductors, for a voltage <= 1000 V, not fitted with connectors

PRODSLOV	Názov výrobku	M.j. / Unit	Január / January	Február / February	Marec / March	1.štvrťrok / 1 st quarter	Commodity name
2732140000	Izolované elektrické vodiče pre napätie >1000V s výnimkou vinutých drôtov, koaxiálnych káblov a iných koaxiálnych elektrických vodičov, zapalovacích a iných drôtových sústav používaných vo vozidlách, lietadlách, lodiach	kg	D	D	D	D	Insulated electric conductors for voltage >1000V (excluding winding wire, coaxial cable and other coaxial electric conductors, ignition and other wiring sets used in vehicles, aircraft, ships)
2733110000	Elektrické prístroje na spínanie elektrických obvodov s napätím <=1kV (vrátane stlačiacich a rotačných ovládačov spínačov)(s výnimkou relé)	ks / p/st	D	D	D	D	Electrical apparatus for switching electrical circuits for a voltage <= 1 kV (including push-button and rotary switches) (excluding relays)
2733120000	Objímky žiaroviek pre napätie U<=1000 V	ks / p/st	D	D	D	D	Lamp-holders for a voltage <= 1 kV
2733131000	Zástrčky a zásuvky pre koaxiálne káble, pre napätie U<=1000 V	ks / p/st	D	D	D	D	Plugs and sockets for coaxial cables for a voltage <= 1 kV
2733135000	Zástrčky a zásuvky iné než pre plošné spoje alebo koaxiálne káble, pre napätie U<=1000 V	ks / p/st	162 159	159 594	141 129	462 882	Plugs and sockets for a voltage <= 1 kV (excluding for coaxial cables, for printed circuits)
2733137000	Prípojky a kontakty pre dróty, svorkovnice, pre napätie U<=1000 V	ks / p/st	D	38 593 461	D	110 498 626	Connections and contact elements for wires and cables for a voltage <= 1 kV
2733138000	Ostatné zariadenia pre prípojky k alebo v elektrickom obvode pre napätie U<=1000 V	ks / p/st	518 350	587 388	633 042	1 738 780	Other apparatus for connections to or in electrical circuit, voltage <= 1000 V
2733143000	Izolačné časti z plastov, pre elektrické stroje, prístroje alebo zariadenia (s výnimkou elektrických izolátorov)	kg	D	D	D	D	Insulating fittings of plastic, for electrical machines, appliances or equipment (excluding electrical insulators)
2740130000	Žiarovky s výkonom <=200 W, pre napätie U>100 V vrátane reflektorov s výnimkou ultrafialových alebo infračervených, halogénových s volfrámovým vláknom – „zapečatené“ svetlomety	ks / p/st	D	D	D	D	Filament lamps of a power <= 200 W and for a voltage > 100 V including reflector lamps (excluding ultraviolet, infrared lamps, tungsten halogen filament lamps and sealed beam lamp units)
2740146000	Žiarovky pre motocykle alebo iné motorové vozidlá okrem žiaroviek do svetlomety, halogénové žiarovky s volfrámovým vláknom	ks / p/st	D	D	D	D	Filament lamps for motorcycles or other motor vehicles excluding sealed beam lamp units, tungsten halogen lamps
2740149000	Žiarovky, inde neuvedené	ks / p/st	D	D	D	D	Filament lamps n.e.c.
2740155000	Ostatné výbojky (iné ako ultrafialové žiarovky)	ks / p/st	D	D	D	D	Other discharge lamps (excluding ultraviolet lamps)
2740240000	Svetelné znaky, svetelné názvy a podobne (vrátane dopravných značiek)	ks / p/st	2 016	3 801	6 004	11 821	Illuminated signs, illuminated name-plates and the like (including road signs)
2740250000	Lustre a ostatné elektrické stropné alebo stenové svietidlá (s výnimkou typov používaných pre osvetlenie verejných priestranstiev alebo priechodov)	ks / p/st	251 318	267 971	251 015	770 304	Chandeliers and other electric ceiling or wall lighting fittings (excluding those used for lighting public open spaces or thoroughfares)
2740330000	Svetlomety a reflektory (vrátane pre divadelné súpravy, fotografické alebo filmové štúdiá)	ks / p/st	D	D	D	D	Searchlights and spotlights (including for stage sets, photographic or film studios)
2740391000	Elektrické svetlá alebo vizuálne signalizačné zariadenie pre motorové vozidlá (s výnimkou elektrických žiaroviek alebo výbojok, "zapečatených" svetlomety, ultrafialových, infračervených lúčových a oblúkoviek)	kg	753 343	657 076	738 796	2 149 215	Electrical lighting or visual signalling equipment for motor vehicles (excluding electric filament or discharge lamps, sealed beam lamp units, ultraviolet, infrared and arc lamps)
2740393000	Elektrické lampy a časti svietidiel, z plastov a iných materiálov, používané pre žiarovky a rúrkové fluorescenčné lampy	ks / p/st	2 327	2 721	2 376	7 424	Electric lamps and lighting fittings, of plastic and other materials, of a kind used for filament lamps and tubular fluorescent lamps
2740410000	Časti elektrických žiaroviek alebo výbojok (vrátane "zapečatených" svetlomety, ultrafialových alebo infračervených lúčových, oblúkoviek)	EUR	D	D	D	D	Parts for electric filament or discharge lamps (including sealed beam lamp units, ultraviolet or infrared lamps, arc lamps)
2740425000	Časti a súčasti (s výnimkou sklenených alebo plastových) lúčových a svietidiel, atď.	EUR	41 829	96 317	48 814	186 960	Parts (excluding of glass or plastics) of lamps and lighting fittings, etc
2751130000	Práčky a stroje na chemické čistenie používané v domácnostiach	ks / p/st	D	D	D	D	Cloth washing and drying machines, of the household type
2751158000	Digestory, odsávače so zabudovaným ventilátorom, s vodorovnou stranou =<120 cm	ks / p/st	D	D	D	D	Ventilating or recycling hoods incorporating a fan, with a maximum horizontal side <= 120 cm
2751231000	Elektrické sušiče vlasov	ks / p/st	D	D	D	D	Electric hair dryers
2751256000	Elektrické ohrievače vody a ponorné ohrievače (s výnimkou prietokových ohrievačov)	ks / p/st	3 710	5 268	6 256	15 234	Electric water heaters and immersion heaters (excluding instantaneous water heaters)
2751265000	Elektrické radiátory, konvektory na vykurovanie alebo so zabudovaným ventilátorom	ks / p/st	D	D	D	3 360	Electric radiators, convection heaters and heaters or fires with built-in fans
2751281000	Domáce elektrické variče, aspoň s rúrou a varnou platňou (vrátane kombinovaných plynovo-elektrických zariadení)	ks / p/st	D	D	D	D	Domestic electric cookers with at least an oven and a hob (including combined gas-electric appliances)
2751303000	Časti a súčasti elektromechanických zariadení pre domácnosť so vstavaným elektrickým motorom (okrem časti a súčasti vysávačov)	EUR	2 279 596	2 068 769	2 392 686	6 741 051	Parts for electro-mechanical domestic appliances with a self-contained electric motor (excluding parts for vacuum cleaners)
2751307000	Časti a súčasti zariadení z HS 85.16	EUR	D	D	D	D	Parts of appliances of 85.16
2752111300	Domáce plynové spotrebiče na varenie, ohrievače tanierov, s rúrou zo železa alebo ocele (vrátane tých s pomocným ohrievačom ústredného kúrenia, oddelených rúr na oba plyny a iné palivá)	ks / p/st	D	D	D	D	Iron or steel gas domestic cooking appliances and plate warmers, with an oven (including those with subsidiary boilers for central heating, separate ovens for both gas and other fuels)
2752111500	Domáce plynové spotrebiče na varenie, ohrievače tanierov, zo železa alebo ocele (vrátane tých s pomocným ohrievačom ústredného kúrenia, oddelených rúr na oba plyny a iné palivá) (s výnimkou tých s rúrou)	ks / p/st	D	D	D	D	Iron or steel gas domestic cooking appliances and plate warmers (including those with subsidiary boilers for central heating, for both gas and other fuels; excluding those with ovens)
2752119000	Ostatné zariadenia na prípravu stravy a ohrievače tanierov v domácnosti, zo železa, ocele alebo meďi, neelektrické	ks / p/st	6 654	7 026	6 909	20 589	Other domestic cooking appliances and plate warmers, of iron or steel or of copper, non electric
2752123400	Domáce plynové zariadenia, vrátane ohrievačov, roštov, ohnísk a košov (na žeravé uhlie), na oba plyny a iné radiátorové palivá (s výnimkou spotrebičov na varenie a ohrievačov tanierov)	ks / p/st	D	D	D	D	Iron or steel gas domestic appliances, including heaters, grates, fires and braziers, for both gas and other fuels radiators (excluding cooking appliances and plate warmers)

PRODSLOV	Názov výrobku	M.j. / Unit	Január / January	Február / February	Marec / March	1.štvrťrok / 1 st quarter	Commodity name
2752127000	Domáce zariadenia na pevné palivo zo železa alebo ocele [vrátane ohrievačov, roštov, ohnísk a košov (na žeravé uhlie); s výnimkou spotrebičov na varenie a ohrievačov tanierov]	ks / p/st	3 021	2 847	2 495	8 363	Iron or steel solid fuel domestic appliances, including heaters, grates, fires and braziers (excluding cooking appliances and plate warmers)
2752140000	Neelektrické prietokové alebo zásobníkové ohrievače vody	ks / p/st	D	D	D	D	Non-electric instantaneous or storage water heaters
2752200000	Časti zo železa alebo ocele na kachle, sporáky, rošty, variče, ražne, koše (na žeravé uhlie), plynové prstence, ohrievače tanierov a podobné neelektrické domáce spotrebiče na plyn, kvapalinové alebo pevné palivo zo železa alebo ocele	EUR	D	D	D	D	Iron or steel parts for iron or steel stoves, ranges, grates, cookers, barbecues, braziers, gas-rings, plate warmers and similar non-electric domestic appliances for gas, liquid or solid fuels
2790115000	Stroje s predkladateľskými alebo slovníkovými funkciami, anténové zosilňovače a ostatné elektrické stroje a zariadenia a prístroje, ktoré majú individuálne funkcie, inde v HS 85 nešpecifikované ani nezahrnuté (okrem solárnych lôžok, solárnych svietidiel a	EUR	D	D	D	D	Machines with translation or dictionary functions, aerial amplifiers and other electrical machines and apparatus, having individual functions, not specified or included elsewhere in HS 85 (excluding sunbeds, sunlamps and similar suntanning equipment)
2790128000	Izolačné fittingy, i. n., pre elektrické stroje..., inštaláčne rúrky...	kg	D	D	D	D	Insulating fittings for electrical purposes, of materials other than ceramics or plastics; electrical conduit tubing and joints therefor, of base metal lined with insulating material
2790133000	Uhlíkové elektródy pre elektrické pece	kg	D	D	D	D	Carbon electrodes for furnaces
2790137000	Uhlíkové kefky	kg	D	D	D	D	Carbon brushes
2790139000	Výrobky z grafitu alebo iného uhlíka na elektrické účely (s výnimkou uhlíkových elektród a kief)	kg	D	D	D	D	Articles of graphite or other carbon for electrical purposes (excluding carbon electrodes and brushes)
2790205000	Návestné panely [vrátane prístrojov so zabudovanými diódami vyžarujúcimi svetlo (LED)]	kg	D	D	D	D	Indicator panels incorporating light emitting diodes (LED)
2790314500	Stroje a prístroje na odporové zváranie kovov	ks / p/st	D	D	D	D	Electric machines and apparatus for resistance welding of metal
2790315400	Elektrické stroje a prístroje na oblúkové zváranie kovov, plne alebo čiastočne automatizované (vrátane plazmového oblúku)	ks / p/st	80	D	D	227	Fully or partly automatic electric machines for arc welding of metals (including plasma arc)
2790316300	Ostatné prístroje na ručné zváranie, pomocou obalených elektród	ks / p/st	D	D	D	D	Other for manual welding with coated electrodes
2790317200	Ostatné prístroje na oblúkové zváranie v ochrannej atmosfére	ks / p/st	D	D	D	D	Other shielded arc welding
2790319100	Elektrické stroje a prístroje na zváranie termoplastických materiálov (s výnimkou drôtu používaného na výrobu polovodičových zariadení)	ks / p/st	D	D	D	D	Electrical machines and apparatus for welding thermoplastic materials (excl. wire bonders of a kind used for the manufacture of semiconductor devices)
2790320000	Časti, súčasti strojov, prístrojov a zariadení z HS 85.15	EUR	D	D	D	D	Parts of machines and apparatus of HS 85.15
2790333000	Časti elektrických signalizačných, bezpečnostných alebo dopravných riadiacích zariadení pre železnice, električky, cesty, vnútorné vodné cesty, parkovacie zariadenia, prístavné a letiskové zariadenia	EUR	D	D	D	D	Parts of electrical signalling, safety or traffic control equipment for railways, tramways, roads, inland waterways, parking facilities, port installations and airfields
2790335000	Časti a súčasti zariadení z HS 85.31	EUR	D	D	D	D	Parts of apparatus of 85.31
2790337000	Časti a súčasti elektrických strojov/prístrojov s individuálnymi funkciami, i. n.	EUR	9 109 244	10 918 352	11 344 006	31 371 602	Parts of electrical machines/apparatus with individual functions, n.e.c.
2790339000	Elektrické časti a súčasti strojov, prístrojov alebo zariadení, i. n.	EUR	1 348 859	1 600 981	2 278 211	5 228 051	Electrical parts of machinery or apparatus, n.e.c.
2790406000	Elektromagnety a elektromagnetické zdvíhacie hlavy a ich časti a súčasti (iné ako magnety na lekárske použitie); elektromagnety alebo permanentné magnety; skľučovadlá a ostatné podobné upínacie zariadenia, inde neuvedené	kg	D	D	D	D	Electromagnets and electromagnetic lifting heads, and their parts (excluding magnets for medical use); electromagnetic or permanent magnet chucks, clamps and similar holding devices and their parts, n.e.c.
2790701000	Elektrické signalizačné, bezpečnostné alebo dopravné riadiace zariadenia pre železnice alebo električky	EUR	D	D	D	D	Electrical signalling, safety or traffic control equipment for railways or tramways
2811133300	Vznetové piestové motory s vnútorným spaľovaním na priemyselné použitie (dieselové alebo polodieselové), s výkonom 15kW<N<=30kW	ks / p/st	D	D	D	D	Industrial use compression-ignition internal combustion piston engines (diesel or semi-diesel) of a power > 15 kW but <= 30 kW
2811133500	Vznetové piestové motory s vnútorným spaľovaním na priemyselné použitie (dieselové alebo polodieselové), s výkonom 30kW<N<=50kW	ks / p/st	D	D	D	D	Industrial use compression-ignition internal combustion piston engines (diesel or semi-diesel) of a power > 30 kW but <= 50 kW
2811410000	Časti a súčasti zapalovacích motorov s vnútorným spaľovaním (s výnimkou leteckých)	EUR	D	D	D	D	Parts suitable for use solely or principally with spark-ignition internal combustion piston engines (excluding for aircraft engines)
2811420000	Časti a súčasti pre dieselové motory	EUR	D	D	D	D	Parts suitable for use solely or principally with compression-ignition internal combustion piston engines
2812113000	Hydraulické valce	ks / p/st	D	D	7 919	21 795	Hydraulic cylinders
2812120000	Rotačné hydraulické a pneumatikové motory	ks / p/st	D	D	D	D	Rotating hydraulic and pneumatic motors
2812132000	Hydraulické čerpadlá (radiálny piest)	ks / p/st	D	D	D	D	Hydraulic pumps (radial piston)
2812135000	Hydraulické čerpadlá (zubové)	ks / p/st	D	D	D	D	Hydraulic pumps (gear)
2812145000	Regulačné ventily pre oleohydraulické prevody pre rúry, plášte kotlov, zásobníkov, nádob a pod.	kg	D	D	D	D	Valves for the control of oleohydraulic power transmission for pipes, boiler shells, tanks, vats and the like
2812163000	Hydraulické systémy (kompresor s prírubovým motorovým pohonom)	ks / p/st	D	D	D	D	Hydraulic systems (power packs with actuators)
2812168000	Hydraulické systémy (kompresor s prírubovým motorom) (s výnimkou pohonov)	ks / p/st	D	D	D	D	Hydraulic systems (power packs) (excluding actuators)
2812200000	Časti a súčasti zariadení na kvapalinový pohon	EUR	3 167 178	3 072 349	2 989 820	9 229 347	Parts of fluid power equipment
2813148000	Ostatné čerpadlá na kvapaliny, elevátory na kvapaliny	ks / p/st	D	D	D	D	Other liquid pumps, liquid elevators
2813230000	Kompresory používané v chladiacich zariadeniach	ks / p/st	D	D	D	D	Compressors for refrigeration equipment

PRODSLOV	Názov výrobku	M.j. / Unit	Január / January	Február / February	Marec / March	1.štvrťrok / 1 st quarter	Commodity name
2813253000	Turbokompresory, jednostupňové	ks / p/st	D	D	D	D	Turbo-compressors, single stage
2813263000	Piestové odsávacie kompresory, pracujúce s merným pretlakom nepresahujúcim 15 barov a prietokom za hodinu <= 60m3	ks / p/st	D	D	D	D	Reciprocating displacement compressors having a gauge pressure capacity <= 15 bar, giving a flow <= 60 m3/hour
2813310000	Časti a súčasti čerpadiel na kvapaliny a elevátorov na kvapaliny	EUR	3 337 661	3 674 265	3 822 489	10 834 415	Parts of pumps for liquids and for liquid elevators
2813320000	Časti a súčasti vzduchových/vákuových čerpadiel, vývev, vzduchových/plynových kompresorov, ventilátorov, digestorov	EUR	1 519 049	2 204 156	665 243	4 388 448	Parts of air and vacuum pumps, of air and gas compressors, of fans, and of hoods
2814123500	Kohútiky, kohúty a ventily pre odpady, umývadlá, bidety, vodné cisterny atď. s výnimkou ventilov na redukciu tlaku alebo oleohydraulické/pneumatické prevody, spätných ventilov, poistných/odvzdušňovacích/zmiešavacích ventilov	kg	D	D	D	D	Taps, cocks and valves for sinks, wash basins, bidets, water cisterns etc excluding valves for pressure-reducing/oleohydraulic transmissions, check, safety, relief and mixing valves
2814125300	Ventily radiátorov ústredného kúrenia, termostatické	kg	D	D	D	D	Central heating radiator thermostatic valves
2814125500	Ventily radiátorov ústredného kúrenia, ostatné	kg	D	D	D	D	Central heating radiator valves, other
2814131500	Regulačné ventily pre rúry, plášte kotlov, zásobníkov atď. s výnimkou ventilov na redukciu tlaku alebo oleohydraulické/pneumatické prevody, spätné ventily, poistné/odvzdušňovacie ventily, regulátory teploty	kg	D	D	D	D	Process control valves for pipes, boiler shells, tanks etc excluding valves for pressure-reducing or oleohydraulic/pneumatic power transmissions, check, safety/relief valves, temp. regulators
2814200000	Časti a súčasti kohútikov, kohútov, ventilov a podobných výrobkov pre rúry, plášte kotlov, zásobníkov, nádob a podobne (vrátane ventilov na redukciu tlaku a ventilov na termostatickú kontrolu)	EUR	2 208 449	2 105 823	1 980 664	6 294 936	Parts for taps, cocks, valves and similar appliances for pipes, boiler shells, tanks, vats and the like (including for pressure reducing-valves and thermostatically controlled valves)
2815103000	Guľôčkové ložiská	kg	7 831 128	7 339 503	8 022 950	23 193 581	Ball bearings
2815105300	Axiálne kuželikové ložiská (vrátane kuželových a kuželíkových zostáv)	kg	D	D	D	D	Tapered roller bearings (including cone and tapered roller assemblies)
2815105500	Súdkové ložiská	kg	D	D	D	D	Spherical roller bearings
2815105700	Valčekové ložiská (s výnimkou ihlových ložísk)	kg	596 739	603 701	619 723	1 820 163	Cylindrical roller bearings (excluding roller bearings, needle roller bearings)
2815107000	Ihlové ložiská	kg	D	D	D	D	Needle roller bearings
2815109000	Valčekové ložiská (vrátane kombinovaných guľôčkových/valčekových ložísk) (s výnimkou axiálnych kuželíkových ložísk, súdkových ložísk, ihlových ložísk)	kg	D	D	D	D	Roller bearings (including combined ball/roller bearings) (excluding tapered roller bearings, spherical roller bearings, needle roller bearings)
2815227000	Ostatné hriadele	kg	D	D	D	D	Other shafts
2815233000	Ložiskové puzdrá, s guľôčkovými alebo valčekovými ložiskami	kg	D	D	D	D	Bearing housings incorporating ball or roller bearings
2815243200	Prevodovky (prevodové skrine) pre stacionárne (pevné) zariadenia, prevodovky priamozubé a šikmозubé	kg	D	D	D	D	Gear boxes for stationary equipment, spur and helical gear boxes
2815244000	Ostatné prevodovky	kg	170 675	223 274	312 639	706 588	Other gear boxes
2815245000	Prevodovky a ostatné príslušenstvo na zmenu rýchlosti pre stroje a pozemné/vodné vozidlá s výnimkou zubových a ozubených prevodov	kg	699 630	879 665	845 519	2 424 814	Gearboxes and other speed changers for machinery and land/sea vehicles excluding gears and gearing
2815250000	Zotrvačníky a remenice (vrátane kladníc pre kladkostroje)	kg	378 746	357 596	409 740	1 146 082	Flywheels and pulleys (including pulley blocks)
2815313000	Guľôčky, ihly a valčeky do ložísk	kg	636 644	662 724	800 512	2 099 880	Balls, needles and rollers for ball or roller bearings
2815315000	Časti a súčasti guľôčkových alebo valčekových ložísk (s výnimkou guľôčok, ihličiek a valčekov)	EUR	15 644 759	14 794 660	16 192 322	46 631 741	Parts of ball or roller bearings (excluding balls, needles and rollers)
2815395000	Časti prevodov, vačky a kľukové hriadele, kľuky, ploché hriadeľové ložiská, zuby, guľôčkové/valčekové závitovky, prevodovky, meniče krútiaceho momentu, zotrvačníky, kladky, spojky, hriadeľové spojky, univerzálne kľby	EUR	3 554 980	3 506 090	3 969 672	11 030 742	Parts of transmission, cam and crankshafts, cranks, plain shaft bearings, gears, ball/roller screws, gearboxes, torque converters, flywheels, pulleys, clutches, shaft couplings, universal joints
2821143000	Časti a súčasti horákov pre rúry a pece na kvapalnú palivo, na práškové pevné palivo alebo na plynové palivá, na mechanické prikladače, mechanické rošty, mechanické vykladače popolu a podobné zariadenia	EUR	D	D	D	D	Parts for furnace burners for liquid fuel, for pulverized solid fuel or for gas, for mechanical stokers, mechanical grates, mechanical ash discharges and similar appliances
2821145000	Časti pre neelektrické priemyselné alebo laboratórne pece a rúry	EUR	D	D	D	D	Parts for non-electric industrial or laboratory furnaces and ovens
2821147000	Časti pre priemyselné alebo laboratórne elektrické, indukčné alebo dielektrické pece a rúry alebo tepelné zariadenia	EUR	D	D	D	D	Parts for industrial or laboratory electric, induction or dielectric furnaces and ovens or heating equipment
2822143500	Pojazdné žeriavy, portálové (kozové) žeriavy a mostové žeriavy	ks / p/st	D	D	D	D	Transporter cranes, gantry cranes and bridge cranes
2822144000	Vežové žeriavy portálové alebo otočné stĺpové žeriavy	ks / p/st	6	D	D	18	Tower cranes and portal or pedestal jib cranes
2822163000	Výťahy a skipové výťahy, na elektrický pohon	ks / p/st	D	D	9	22	Electrically operated lifts and skip hoists
2822177000	Elevátory a dopravníky na nepretržité premiestňovanie výrobkov alebo materiálov, pásového typu	ks / p/st	159	190	150	499	Belt type continuous-action elevators and conveyors for goods or materials
2822179500	Elevátory a dopravníky na nepretržité premiestňovanie výrobkov alebo materiálov s výnimkou pneumatických elevátorov a dopravníkov, špeciálne na prácu v podzemí, korčekového typu, pásového typu, valčekových dopravníkov	ks / p/st	D	D	D	D	Continuous-action elevators or conveyors for goods or materials (excluding pneumatic elevators or conveyors, those designed for use underground, bucket type, belt type, roller conveyors)
2822182000	Lanovky, sedačkové výťahy, lyžiarske vleky a trakčné mechanizmy pre lanovky	ks / p/st	D	D	D	D	Teleferics, chair-lifts, ski-draglines and traction mechanisms for funiculars
2822193000	Časti a súčasti strojov a zariadení z HS 84.25, 84.27 a 84.28 (s výnimkou výťahov, skipových nakladačov a eskalátorov)	EUR	5 197 890	4 660 071	4 964 280	14 822 241	Parts of machinery of HS 84.25, 84.27 and 84.28 (excluding lift, skip hoists or escalators)
2822195000	Časti a súčasti výťahov, skipových zakladačov alebo eskalátorov	EUR	537 009	667 549	684 775	1 889 333	Parts of lifts, skip hoists or escalators

PRODSLOV	Názov výrobku	M.j. / Unit	Január / January	Február / February	Marec / March	1.štvrťrok / 1 st quarter	Commodity name
2822197000	Časti a súčasti pracovných vozíkov s vlastným pohonom, na dopravu výrobkov na krátku vzdialenosť, kofajové ťahače s výnimkou vybavených zdvíhacím alebo manipulačným zariadením	EUR	D	D	D	D	Parts for self-propelled work trucks, for the short distance transport of goods; tractors used on railway platforms excluding for trucks fitted with lifting/handling equip.
2822200000	Korčeky, lopaty, drapáky a upínadlá pre lodný nakladač výložník, žeriavy, pohyblivé zdvíhacie konštrukcie, pracovné vozíky inštalované na žeriavoch, buldozéroch, vyrovnávačoch, bágroch, lopatových nakladačoch atď., pre snežné pluhly	kg	D	D	D	D	Buckets, shovels, grabs and grips for ships' derricks, cranes, mobile lifting frames, works trucks fitted with crane, bulldozers, levellers, excavators, shovel loaders etc, for snow ploughs
2823110000	Pisacie stroje a stroje na spracovanie textu:	ks / p/st	D	D	D	D	Typewriters and word-processing machines
2823130000	Účtovacie stroje, registračné pokladne, stroje na vydávanie lístkov a podobné stroje vybavené počítačím zariadením	ks / p/st	D	D	D	D	Accounting machines, cash registers, postage-franking machines, ticket-issuing machines and similar machines, incorporating a calculating device
2823240000	Časti, súčasti a prístroje písacích strojov a počítačiacich strojov	EUR	D	D	D	D	Parts and accessories of typewriters and calculating machines
2823260000	Časti, súčasti a príslušenstvo tlačiarň z HS 8443.3	EUR	2 599 178	2 669 916	2 281 539	7 550 633	Parts and accessories of printers of HS 8443.3
2825113000	Výmenníky tepla	ks / p/st	12 051	11 540	9 995	33 586	Heat exchange units
2825115000	Prístroje a zariadenia na skvapalňovanie vzduchu alebo iných plynov	ks / p/st	D	D	D	D	Machinery for liquefying air or other gases
2825125000	Klimatizačné stroje s chladiacou jednotkou (s výnimkou tých, ktoré sa používajú v motorových vozidlách, nezávislé alebo delené systémy)	ks / p/st	1 120	1 094	1 268	3 482	Air conditioning machines with refrigeration unit (excluding those used in motor vehicles, self-contained or split-systems machines)
2825127000	Klimatizačné stroje bez chladiacej jednotky, hlavné stanice s klimatizačnými jednotkami, boxy a koncové stanice, jednotky s konštantným objemom a vetracie zariadenia s chladiacim hadom	ks / p/st	D	D	D	D	Air conditioning machines not containing a refrigeration unit; central station air handling units; vav boxes and terminals, constant volume units and fan coil units
2825133300	Chladiace vitríny a pulty pripojené chladiacou jednotkou alebo výparníkom na skladovanie zmrazených potravín	ks / p/st	D	D	D	D	Refrigerated show-cases and counters incorporating a refrigerating unit or evaporator for frozen food storage
2825141001	Časti a súčasti strojov a prístrojov na filtrovanie alebo čistenie vzduchu	EUR	1 646 658	1 628 951	2 228 600	5 504 209	Machinery and apparatus for filtering or purifying air
2825301000	Časti a súčasti klimatizačných zariadení (vrátane kondenzátorov, absorberov, výparníkov a generátorov)	EUR	27 849 669	28 129 955	31 490 342	87 469 966	Parts for air conditioning machines (including condensers, absorbers, evaporators and generators)
2825307000	Časti a súčasti nábytku so vstavaným chladiacim zariadením, pre tepelné čerpadlá, pre domáce chladiace zariadenia (výparníky a kondenzátory s výnimkou výparníkov a kondenzátorov pre priemyselné chladiace zariadenia)	EUR	D	D	60 116	130 790	Parts for refrigerating furniture, for heat-pumps, for domestic refrigerating equipment (evaporators and condensers excluding evaporators and condensers for non-domestic refrigerating equipment)
2825308000	Časti a súčasti prístrojov, strojov a laboratórných zariadení, tiež s elektrickým ohrevom, na spracovávanie materiálu výrobnými postupmi zakladajúcimi sa na zmene teploty a neelektrické prietokové a zásobníkové ohrievače vody i.n.	EUR	308 652	422 687	365 125	1 096 464	Parts of machinery, plant and laboratory equipment, whether or not electrically heated, for the treatment of materials by a process involving a change of temperature, and of non-electric instantaneous and storage water heaters, n.e.c.
2829123000	Stroje a zariadenia na filtrovanie/čistenie vody	ks / p/st	1 064	1 575	3 431	6 070	Machinery and apparatus for filtering or purifying water
2829127000	Stroje a zariadenia na filtrovanie/čistenie tuhých látok/kvapalín s výnimkou na vodu a nápoje, odstrediviek a sušiacich odstrediviek, olejov/benzínových filtrov pre motory s vnútorným zapáľovaním	ks / p/st	D	D	D	D	Machinery and apparatus for solid-liquid separation/ purification excluding for water and beverages, centrifuges and centrifugal dryers, oil/petrol-filters for internal combustion engines
2829135000	Sacie vzduchové filtre pre spaľovacie motory s vnútorným spaľovaním	ks / p/st	D	D	D	D	Intake air filters for internal combustion engines
2829218040	Stroje na balenie (okrem na plnenie, uzatváranie, utesňovanie, púzdrovanie alebo etiketovanie fliaš, plechoviek, nádob, tašiek alebo iných nádob)	hodiny / hours	D	D	D	D	Machinery for packing or wrapping (excl. for filling, closing, sealing, capsuling or labelling bottles, cans, boxes, bags or other containers)
2829221000	Hasiace prístroje	ks / p/st	D	D	D	D	Fire extinguishers
2829230000	Tesniace kruhy a podobné spojenia z kovu kombinovaného s inými materiálmi alebo z dvoch alebo viacerých vrstiev kovu	kg	D	D	D	D	Gaskets and similar joints of metal sheeting combined with other material or of two or more layers of metal
2829822000	Časti a súčasti odstrediviek, vrátane odstredivých sušičiek	EUR	D	D	D	D	Parts for centrifuges and centrifugal dryers
2829825000	Časti pre filtračné a čistiacie stroje a prístroje, na kvapaliny alebo plyny (s výnimkou pre odstredivky a odstredivé sušičky)	EUR	1 322 330	1 723 201	1 699 901	4 745 432	Parts for filtering and purifying machinery and apparatus, for liquids or gases (excluding for centrifuges and centrifugal dryers)
2829852000	Časti baliacich strojov	EUR	1 420 075	1 086 970	1 355 902	3 862 947	Parts of packing and wrapping machines
2829860000	Časti, súčasti strojov, prístrojov a zariadení z HS 84.68	EUR	D	D	160 513	260 626	Parts of machinery and apparatus of HS 84.68
2830401000	Elektrické kosačky na trávniky, parky, golfové ihriská alebo športové ihriská	ks / p/st	D	D	D	D	Electric mowers for lawns, parks, golf courses or sports grounds
2830605000	Rozstrekovače a rozprašovače umiestnené na poľnohospodárskych traktoroch alebo ťahané (s výnimkou zavlažovacích zariadení)	ks / p/st	D	D	D	D	Sprayers and powder distributors designed to be mounted on or drawn by agricultural tractors (excluding watering appliances)
2830910000	Časti a súčasti strojov, prístrojov a zariadení z HS 84.33	EUR	1 959 501	2 154 535	2 028 523	6 142 559	Parts of machinery and apparatus of HS 84.33
2830920000	Časti a súčasti poľnohospodárskych, záhradníckych a lesníckych strojov na prípravu a úpravu pôdy	ks / p/st	D	D	6 554	16 982	Parts of agricultural, horticultural or forestry machinery for soil preparation or cultivation
2830933000	Časti a súčasti strojov a zariadení pre hydinárstvo, alebo umelé liahne a umelé kvočky	EUR	D	D	D	D	Parts of poultry-keeping machinery or poultry incubators and brooders
2830938000	Časti a súčasti strojov, prístrojov a zariadení z HS 84.36, i. n.	EUR	2 084 891	2 214 480	2 420 105	6 719 476	Parts of machinery of HS 84.36, n.e.c.
2841212700	Automatické sústruhy, horizontálne, číslícovo riadené (s výnimkou sústružníckych centier)	ks / p/st	D	D	D	D	Numerically controlled horizontal lathes, automatic lathes, for removing metal (excluding turning centres)
2841214000	Nie číslícovo riadené horizontálne sústruhy, na odoberanie kovu	ks / p/st	D	D	D	D	Non-numerically controlled horizontal lathes, for removing metal

PRODSLOV	Názov výrobku	M.j. / Unit	Január / January	Február / February	Marec / March	1.štvrťrok / 1 st quarter	Commodity name
2841318000	Nie číslícovo riadené stroje na tvárnenie kovu ohýbaním, skladaním, vyrovnaním alebo splošťovaním na opracovanie kovov (vrátane lisov) (s výnimkou na opracovanie plochých výrobkov)	ks / p/st	D	D	D	D	Non-numerically controlled bending, folding, straightening or flattening machines for working metal (including presses) (excluding those for working flat metal products)
2841326000	Nie číslícovo riadené strihacie stroje na obrábanie kovov (vrátane lisov) (s výnimkou kombinovaných dierovacích a strihacích strojov)	ks / p/st	D	D	D	D	Non-numerically controlled shearing machines for working metal (including presses) (excluding combined punching and shearing machines)
2841403000	Časti a príslušenstvo pre kovoobrábacie stroje (s výnimkou nástrojových držiakov a automatických závitových hláv, držiakov, deliacich hláv a iných špeciálnych príslušenstiev pre obrábacie stroje)	EUR	1 752 764	1 772 570	2 090 524	5 615 858	Parts and accessories for metal cutting machine tools (excluding tool holders and self-opening dieheads, work holders, dividing heads and other special attachments for machine-tools)
2841405000	Časti a príslušenstvo pre kovotvarovacie stroje (s výnimkou nástrojových držiakov a automatických závitových hláv, držiakov, deliacich hláv a iných špeciálnych príslušenstiev pre obrábacie stroje)	EUR	1 160 272	1 745 996	1 058 976	3 965 244	Parts and accessories for metal forming machine-tools (excluding tool holders and self-opening dieheads, work holders, dividing heads and other special attachments for machine-tools)
2841407000	Časti, súčasti a príslušenstvo obrábacích strojov na spracovanie pomocou ultrazvuku	EUR	D	D	D	D	Parts and accessories for machine-tools operated by ultrasonic processes
2849211000	Upínacie tŕne, puzdrá a objímky na obrábacie stroje a ručné nástroje	kg	D	D	D	D	Arbors, collets and sleeves for machine-tools and hand tools
2849223000	Upínacie prvky na špecifické použitie, súpravy štandardných upínacích prvkov na obrábacie stroje a ručné nástroje	kg	D	D	9 190	10 000	Jigs and fixtures for specific applications, and sets of standard jig and fixture components for machine-tools and hand tools
2849225000	Držiaky na sústruhy (s výnimkou upínacích prvkov na špecifické použitie, súprav štandardných upínacích prvkov)	kg	D	D	D	D	Work holders for lathes (excluding jigs and fixtures for specific applications, and sets of standard jig and fixture components)
2849227000	Držiaky na obrábacie stroje a ručné nástroje (s výnimkou upínacích prvkov na špecifické použitie, súprav štandardných upínacích prvkov, na sústruhy)	kg	D	D	D	D	Work holders for machine-tools and hand tools (excluding jigs and fixtures for specific applications, and sets of standard jig and fixture components, those for lathes)
2849235000	Deliace hlavy a iné špeciálne prípravné zariadenia na obrábacie stroje a ručné nástroje	kg	D	D	D	D	Dividing heads and other special attachments for machine-tools and hand tools
2849245000	Časti, súčasti a príslušenstvo strojov z HS 84.65	EUR	597 359	694 280	441 017	1 732 656	Parts and accessories for machines of HS 84.65
2891127000	Časti a súčasti valcovacích stolíc (s výnimkou valcov)	EUR	D	D	D	D	Parts of metal-rolling mills (excluding rolls)
2892200001	Časti a súčasti zariadení z HS 8429	EUR	1 102 027	1 279 400	1 324 577	3 706 004	Parts of apparatus of 8429
2892255000	Kolesové nakladače, pásovú lopatovú nakladače, čelné nakladače	ks / p/st	D	D	D	D	Wheeled loaders, crawler shovel loaders, front-end loaders
2892260000	Čelné zhrnovače (buldozéry), s vlastným pohonom...s nadstavbou otočnou o 360°	ks / p/st	D	D	D	D	Self-propelled bulldozers... with a 360° revolving superstructure
2892280000	Radlice na všetky typy stavebných zariadení	kg	123 930	121 530	147 240	392 700	Blades for all types of construction equipment
2892303000	Snehové pluhly a snehové frézy	ks / p/st	D	D	D	D	Snow-ploughs and snow-blowers
2892613000	Časti a súčasti pre vrtné alebo hĺbiace zariadenia	EUR	D	D	813 902	1 770 692	Parts for boring or sinking machinery
2892615000	Časti zemných strojov a zariadení, lodných nakladačích výložníkov, žeriavov, pohyblivých zdvíhacích konštrukcií s výnimkou lopát, drapákov, zverákov, radlic (všetkých typov stavebných zariadení), na vrtné/hĺbiace zariadenia	EUR	8 146 094	9 912 978	9 607 307	27 666 379	Parts for earthmoving equipmt., ships' derricks, cranes, mobile lifting frames excluding buckets, shovels, grabs, grips, blades (all types of construction equipmt.), for boring/sinking machinery
2892620000	Časti a súčasti strojov a zariadení z HS 84.74	EUR	954 618	347 244	903 325	2 205 187	Parts of machinery of 84.74
2893120000	Mliekárenské stroje (vrátane homogenizérov, žiaríčov, maslovacích strojov, syrových strojov)	ks / p/st	D	D	D	D	Dairy machinery (including homogenizers, irradiators, butter-making machines, cheese-making machines)
2893158000	Priemyselné zariadenia na varenie a ohrev jedla (s výnimkou neelektrických tunelových pecí, neelektrických pekárenských pecí, neelektrických kávovarov)	ks / p/st	D	D	D	D	Non-domestic equipment for cooking or heating food (excluding non-electric tunnel ovens, non-electric bakery ovens, non-electric percolators)
2893172000	Priemyselné stroje na výrobu alebo prípravu cukrovínok, kakaá alebo čokolády	ks / p/st	D	D	D	D	Industrial machinery for the manufacture or preparation of confectionery, cocoa or chocolate
2893174000	Priemyselné stroje pre pivovary	ks / p/st	D	D	D	D	Industrial brewery machinery
2893175000	Priemyselné stroje na prípravu mäsa alebo hydiny	ks / p/st	D	D	D	D	Industrial machinery for the preparation of meat or poultry
2893176000	Priemyselné stroje na prípravu ovocia, orechov alebo zeleniny (s výnimkou na použitie na mletie alebo na sušenie strukovej zeleniny)	ks / p/st	D	D	D	D	Industrial machinery for the preparation of fruits, nuts or vegetables (excluding for use in milling or for working dried leguminous vegetables)
2893320000	Časti a súčasti strojov a prístrojov z HS 84.38	EUR	1 265 392	1 202 430	1 286 409	3 754 231	Parts of machinery of 84.38
2893340000	Časti a súčasti strojov a prístrojov z HS 84.37	EUR	D	D	D	D	Parts of machinery of 84.37
2894511000	Časti, súčasti a príslušenstvo strojov z HS 84.44 a 84.45, alebo ich prídavné/pomocné zariadenia	EUR	D	D	D	D	Parts and accessories of machines of 8444 and 8445 or their auxiliary machinery
2894515000	Časti, súčasti a príslušenstvo tkáčskych stavov alebo ich prídavných a pomocných zariadení (vrátane člnkov, zviačiek pre tkáčske stavy, nitelnicové rámy)	EUR	246 865	194 059	191 521	632 445	Parts and accessories for weaving machines (looms) or for their auxiliary machinery (including shuttles, reels for looms, healds and heald frames)
2894517000	Časti, súčasti a príslušenstvo strojov z HS 84.47, alebo ich prídavné/pomocné zariadenia	EUR	D	D	D	D	Parts and accessories of machines of HS 8447 or of their auxiliary machinery
2894521000	Časti a súčasti pre domáce práčky alebo práčovňové stroje (vrátane pre kombinované s páčkami a sušičkami)	EUR	D	D	D	D	Parts for household or laundry-type washing machines (including for those that both wash and dry)
2894522000	Časti a súčasti strojov z HS 84.51	EUR	D	D	D	D	Parts of machines of 8451
2895125000	Časti a súčasti strojov a prístrojov z HS 84.39, i. n., na výrobu alebo konečnú úpravu papiera, kartónu alebo lepenky	EUR	D	D	D	D	Parts of machinery of HS 8439 n.e.c. for making or finishing paper or paperboard

PRODSLOV	Názov výrobku	M.j. / Unit	Január / January	Február / February	Marec / March	1.štvrťrok / 1 st quarter	Commodity name
2895127000	Časti rezacích strojov, strojov na výrobu vriec, vreciek, obalov, výrobu krabic, škátulí, rúrok, bubnov a podobných nádob na tvarované výrobky z papiera, papieroviny, lepenky	EUR	D	D	D	D	Parts for cutting machines, machines for making bags, sacks/ envelopes, making cartons, boxes, cases, tubes, drums/similar containers, for moulding articles in paper, - pulp, -board
2896101000	Vstrekovacie lisy na spracovanie kaučuku alebo plastov alebo na zhotovovanie výrobkov z týchto materiálov	ks / p/st	D	D	D	D	Injection-moulding machines for working rubber or plastics or for manufacturing rubber or plastic products
2896200000	Časti pre stroje na spracovanie kaučuku alebo plastov alebo na výrobu kaučuku alebo plastových výrobkov (s výnimkou formovacích nástrojov)	EUR	4 194 500	4 971 018	4 554 539	13 720 057	Parts for machinery for working rubber or plastics or for manufacturing rubber or plastic products (excluding moulding tools)
2899149000	Ostatné tlačiarenské stroje a zariadenia, okrem kancelárskeho typu, inde neuvedené	ks / p/st	D	D	D	D	Other printing machinery, excluding those of the office type, n.e.c.
2899202000	Stroje a prístroje používané výlučne alebo hlavne na výrobu polovodičových kryštálov alebo doštičiek	ks / p/st	D	D	D	D	Machines and apparatus used solely or principally for the manufacture of semiconductor boules or wafers
2899390500	Stroje na opracovanie kovov, s individuálnymi funkciami (s výnimkou robotov)	ks / p/st	D	D	D	D	Machines for treating metal, having individual functions (excluding robots)
2899391500	Stroje a mechanické zariadenia, s individuálnymi funkciami, na miešanie, hnetenie, drvenie, mletie, triedenie, osievanie, homogenizáciu, emulgáciu alebo mechanické miešanie (s výnimkou robotov)	ks / p/st	D	D	D	D	Machines and mechanical appliances, having individual functions, for mixing, kneading, crushing, grinding, screening, sifting, homogenizing, emulsifying or stirring (excluding robots)
2899394000	Centrálny mazací systém	ks / p/st	D	D	D	D	Central greasing systems
2899395500	Ostatné stroje a mechanické zariadenia z HS 84, i. n.	ks / p/st	111	44	346	501	Other machines and mechanical appliances of HS 84, n.e.c.
2899400000	Tlačiarenské stroje a stroje na väzbu kníh	EUR	853 909	488 225	478 777	1 820 911	Parts of printing and book-binding machinery
2899523000	Časti a súčasti strojov na kompletizáciu elektrických/elektrónových žiaroviek/trubic/elektrónok/výbojok, v sklenených puzdrách, na výrobu alebo opracovanie skla/sklenených výrobkov za tepla, s výnimkou foriem na výrobu sklenených výrobkov	EUR	D	D	D	D	Parts for machines for assembling electric/electronic lamps, tubes/valves/flashbulbs, in glass envelopes, for manufacturing/ hot working glass/glassware excluding moulds for glass making
2899528000	Časti a súčasti strojov z HS 84.79	EUR	999 759	921 204	766 110	2 687 073	Parts of machines of 84.79
2910120000	Vratné zážihové spaľovacie piestové motory s vnútorným spaľovaním do vozidiel patriacich pod HS 87 (okrem motocyklov), s obsahom valcov > 1 000 cm3	ks / p/st	D	D	D	D	Spark-ignition reciprocating internal combustion piston engines, for the vehicles of HS 87 (excluding motorcycles), of a cylinder capacity > 1 000 cm3
2910130000	Vozidlové piestové vznetrové motory s vnútorným spaľovaním (dieselové alebo motory zo žiarovou hlavou)(s výnimkou pre železničné alebo električkové vozidlá)	ks / p/st	D	D	D	D	Vehicle compression-ignition internal combustion piston engines (diesel or semi-diesel) (excluding for railway or tramway rolling stock)
2910210000	Vozidlá so zážihovým motorom s vnútorným spaľovaním, s obsahom valcov <= 1500 cm3, nové	ks / p/st	13 376	19 333	24 627	57 336	Vehicles with spark-ignition engine of a cylinder capacity <= 1 500 cm3, new
2910223000	Motorové vozidlá s benzínovým motorom s obsahom > 1500 cm3(vrátane motorových karavanov s obsahom >3000 cm3) (s výnimkou vozidiel na prepravu >=10 osôb, snežných vozidiel, golfových vozidiel a podobných vozidiel)	ks / p/st	11 618	16 047	19 123	46 788	Motor vehicles with a petrol engine > 1500 cm3(including motor caravans of a capacity > 3000 cm3) (excluding vehicles for transporting >=10 persons, snowmobiles, golf cars and similar vehicles)
2910231000	Motorové vozidlá s dieselovým alebo motorom so žiarovou hlavou s obsahom valcov <= 1500 cm3(s výnimkou vozidiel na prepravu >=10 osôb, snežných vozidiel, golfových vozidiel a podobných vozidiel)	ks / p/st	D	D	D	D	Motor vehicles with a diesel or semi-diesel engine <= 1500 cm3(excluding vehicles for transporting >=10 persons, snowmobiles, golf cars and similar vehicles)
2910233000	Motorové vozidlá s dieselovým alebo motorom so žiarovou hlavou s obsahom valcov > 1500 cm3ale <= 2500 cm3(s výnimkou vozidiel na prepravu >=10 osôb, snežných vozidiel, golfových vozidiel a podobných vozidiel)	ks / p/st	D	D	17 533	50 646	Motor vehicles with a diesel or semi-diesel engine > 1500 cm3but <= 2500 cm3(excluding vehicles for transporting >=10 persons, motor caravans, snowmobiles, golf cars and similar vehicles)
2910234000	Motorové vozidlá s dieselovým alebo motorom so žiarovou hlavou s obsahom valcov > 2500 cm3(s výnimkou vozidiel na prepravu >=10 osôb, snežných vozidiel, golfových vozidiel a podobných vozidiel)	ks / p/st	D	D	D	D	Motor vehicles with a diesel or semi-diesel engine > 2500 cm3(excluding vehicles for transporting >=10 persons, motor caravans, snowmobiles, golf cars and similar vehicles)
2910440000	Podvozky lícované s motorom, pre traktory, motorové automobily a iné motorové vozidlá, konštruované na prepravu osôb, nákladu a vozidlá na osobitné použitie vrátane tých, ktoré sú pre pretekárske automobily	ks / p/st	D	D	D	D	Chassis fitted with engines, for tractors, motor cars and other motor vehicles principally designed for carrying people, goods vehicles and special purpose vehicles including for racing cars
2910599000	Ostatné motorové vozidlá na špeciálne účely i. n.	ks / p/st	D	D	D	D	Other special-purpose motor vehicles n.e.c.
2920103000	Karosérie pre motorové automobily a iné motorové vozidlá konštruované na prepravu osôb (vrátane pre golfové autá a podobné vozidlá) (s výnimkou na prepravu >= 10 osôb)	ks / p/st	D	D	D	D	Bodies for motor cars and other motor vehicles principally designed for the transport of persons (including for golf cars and similar vehicles) (excluding those for transporting >=10 persons)
2920105000	Karosérie pre nákladné automobily, vany, autobusy, traktory, vyklápače a vozidlá na špeciálne použitie vrátane kompletne vybavených a neúplných karosérií, vozidiel na prepravu osôb >= 10 osôb	ks / p/st	D	D	D	D	Bodies for lorries, vans, buses, coaches, tractors, dumpers and special purpose motor vehicles including completely equipped and incomplete bodies, vehicles for the transport of >= 10 persons
2920210000	Kontajnery špeciálne konštruované a vybavené pre jeden alebo viac druhov dopravy (vrátane kontajnerov na prepravu kvapalín)	ks / p/st	279	288	448	1 015	Containers specially designed and equipped for carriage by one or more modes of transport (including containers for transporting fluids)
2920230000	Ostatné prívesy a návesy na prepravu nákladov	ks / p/st	D	D	D	D	Other trailers and semi-trailers for the transport of goods
2920303000	Podvozky pre návesy, prívesy a iné vozidlá bez mechanického pohonu	ks / p/st	D	D	D	D	Chassis for trailers, semi-trailers and other vehicles which are not mechanically propelled

PRODSLOV	Názov výrobku	M.j. / Unit	Január / January	Február / February	Marec / March	1.štvrťrok / 1 st quarter	Commodity name
2920307000	Osi pre návesy, prívesy a iné vozidlá bez mechanického pohonu	ks / p/st	D	D	D	D	Axles of trailers, semi-trailers and other vehicles which are not mechanically propelled
2920309000	Časti pre návesy, prívesy a iné vozidlá bez mechanického pohonu (s výnimkou podvozkov, karosérií, osí)	EUR	17 870 150	18 751 253	19 979 833	56 601 236	Parts for trailers, semi-trailers and other vehicles which are not mechanically propelled (excluding chassis, bodies, axles)
2920400050	Generálne opravy, montáže a vybavovanie motorových vozidiel a karosárske služby	EUR	D	D	D	D	Reconditioning, assembly, fitting out and bodywork services of motor vehicles
2931100000	Izolované zapalovacie káblové súpavy a iné elektroinštalácie na použitie vo vozidlách, lietadlách alebo lodiach	kg	2 948 845	3 486 186	3 729 764	10 164 795	Insulated ignition wiring sets and other wiring sets of a kind used in vehicles, aircraft or ships
2931308000	Časti a súčasti zariadení z HS 85.12	EUR	D	D	D	D	Parts of equipment of 85.12
2932100000	Sedadlá do motorových vozidiel	ks / p/st	D	D	D	D	Seats for motor vehicles
2932203000	Bezpečnostné pásy	ks / p/st	D	D	D	D	Safety seat belts
2932209000	Časti, súčasti a príslušenstvo karosérií (vrátane kabín pre vodičov), i. n.	EUR	93 135 446	129 406 785	152 421 001	374 963 232	Parts and accessories of bodies (including cabs), n.e.c.
2932301000	Nárazníky a ich časti a súčasti (vrátane plastových nárazníkov)	kg	438 856	559 763	537 062	1 535 681	Bumpers and parts thereof (including plastic bumpers)
2932302000	Brzdy a servobrzd, ich časti a súčasti (okrem nenamontovaných brzdových obložení alebo vložiek)	kg	8 375 462	8 191 435	8 422 377	24 989 274	Brakes and servo-brakes and their parts (excluding unmounted linings or pads)
2932303300	Prevodové skrine a ich časti a súčasti	ks / p/st	275 651	332 963	282 311	890 925	Gear boxes and their parts
2932303600	Hnacie nápravy a diferenciály, behúňové nápravy a ich časti a súčasti	kg	D	D	D	D	Drive-axles with differential, non-driving axles and their parts
2932304000	Kolesá pre cestné vozidlá, ich časti, súčasti a príslušenstvo	kg	D	D	D	D	Road wheels and parts and accessories thereof
2932305000	Závesné systémy a ich časti a súčasti (vrátane tlmičov perovania)	ks / p/st	D	D	D	D	Suspension systems and parts thereof (including shock absorbers)
2932306100	Chladiče pre traktory, motorové automobily, nákladné vozidlá, automobilový žeriav, hasičské vozidlá, miešačky, zametače, polievacie vozidlá, pojazdne dielne a rádiologické jednotky	ks / p/st	D	D	D	D	Radiators for tractors, motor cars, goods vehicles, crane lorries, fire fighting vehicles, concrete-mixer-, road sweeper-, spraying lorries, mobile workshops and radiological units; parts thereof
2932306300	Tlmiče výfuku a výfukové rúry; ich časti a súčasti	kg	D	D	D	D	Silencers and exhaust pipes; parts thereof
2932306500	Spojky a ich časti a súčasti	kg	1 939 516	1 996 885	2 184 283	6 120 684	Clutches and parts thereof
2932306700	Volanty, stĺpiky a skrine riadenia; ich časti a súčasti	kg	D	D	D	D	Steering wheels, steering columns and steering boxes; parts thereof
2932309000	Časti, súčasti a príslušenstvo, i. n., pre vozidlá z HS 87.01 až 87.05	EUR	94 611 198	102 964 959	114 332 164	311 908 321	Other parts and accessories, n.e.c., for vehicles of HS 87.01 to 87.05; parts thereof
2932920050	Montáže častí a príslušenstva motorových vozidiel, i., n.,	EUR	76 349 815	79 320 561	99 009 471	254 679 847	Assembly services of parts and accessories for motor vehicles, n.e.c.
3011242040	Kombinované lode na prepravu nákladov, námorné	hodiny / hours	D	D	D	D	Sea-going combined carriers)
3020330000	Nákladné vozne a vagóny na železničnú alebo električkovú dopravu, bez vlastného pohonu	ks / p/st	D	D	D	D	Railway or tramway goods vans and wagons, not self-propelled
3020403000	Časti a súčasti lokomotív alebo vozňového parku	EUR	6 930 340	7 705 811	7 857 334	22 493 485	Parts of locomotives or rolling-stock
3030140000	Pozemné prístroje pre letecký výcvik a ich časti a súčasti, na civilné použitie	EUR	D	D	D	D	Ground flying trainers and parts thereof, for civil use
3030150000	Časti a súčasti pre letecké vratné alebo rotačné zážihové spaľovacie piestové motory, na použitie v civilných lietadlách	EUR	D	D	D	D	Parts for aircraft spark-ignition reciprocating or rotary internal combustion piston engines, for use in civil aircraft
3030320000	Lietadlá a ostatné letúny s vlastnou hmotnosťou 2000 kg alebo menej, na civilné použitie	ks / p/st	D	D	D	D	Aeroplanes and other aircraft of an unladen weight <= 2000 kg, for civil use
3030501000	Sedadlá do lietadiel; ich časti a súčasti	EUR	D	D	D	D	Seats for aircraft; parts thereof
3040100040	Tanky a iné obrnené bojové vozidlá a ich časti a súčasti	hodiny / hours	D	D	3 285	10 696	Motorized tanks and other armoured fighting vehicles and parts thereof
3092100000	Bicykle a ostatné bicykle (vrátane dodávkových trojkoliek), nemotorizované	ks / p/st	D	D	D	D	Bicycles and other cycles (incl. delivery tricycles), non-motorized
3092301000	Rámy a vidlice na bicykle	ks / p/st	D	D	D	D	Frames and forks, for bicycles
3092306000	Náboje kolies bez stredových bŕzd; reťazové kolesá voľnobežiek pre bicykle	EUR	D	D	D	D	Hubs without braking device, Free-wheel sprocket-wheels, for bicycles
3100121000	Sedadlá, (s výnimkou záhradných sedadiel alebo kempingového zariadenia), prestaviteľné na lôžka	ks / p/st	D	D	D	D	Seats convertible into beds (excluding garden seats or camping equipment)
3100125000	Sedadlá s drevenou kostrou, čalúnené (vrátane trojielnych súprav) (s výnimkou otáčavých sedadiel)	ks / p/st	75 047	81 729	80 666	237 442	Upholstered seats with wooden frames (including three piece suites) (excluding swivel seats)
3100130000	Ostatné sedadlá, z HS 94.01, i. n.	ks / p/st	D	D	D	D	Other seats, of HS 94.01, n.e.c.
3100140000	Časti a súčasti sedadiel	EUR	3 656 928	3 438 528	3 464 154	10 559 610	Parts of seats
3100203000	Časti kovového nábytku s výnimkou lekárskeho, chirurgického, stomatologického/zverolekárskeho nábytku, skriň a skriň konštruovaných pre hi-fi, video a televízory	EUR	1 160 802	862 415	924 736	2 947 953	Parts of metal furniture excluding for medical, surgical, dental or veterinary furniture, seats, barbers' chairs - for specially designed furniture for hi-fi systems, videos or televisions
3100205000	Časti dreveného nábytku s výnimkou lekárskeho, chirurgického, zubárskeho/veterinárneho nábytku, skriň a skriň konštruovaných pre hi-fi, video a televízory	EUR	10 537 733	8 121 566	10 479 852	29 139 151	Parts of wooden furniture excluding for medical, surgical, dental or veterinary furniture, seats - for specially designed furniture for hi-fi systems, videos or televisions
3100209000	Časti nábytku iného ako z dreva alebo kovu s výnimkou lekárskeho, chirurgického, zubárskeho/veterinárneho nábytku, skriň a skriň konštruovaných pre hi-fi, video a televízory	EUR	1 442 011	1 681 441	1 897 680	5 021 132	Parts of furniture other than of wood or metal excluding for medical, surgical, dental or veterinary furniture, seats, barbers' chairs - for furniture designed for hi-fi, videos or televisions

PRODSLOV	Názov výrobku	M.j. / Unit	Január / January	Február / February	Marec / March	1.štvrťrok / 1 st quarter	Commodity name
3101110000	Kovový kancelársky nábytok	ks / p/st	63 166	66 054	66 654	195 874	Metal furniture for offices
3101120000	Drevený kancelársky nábytok	ks / p/st	8 626	12 371	8 748	29 745	Wooden furniture of a kind used in offices
3102100000	Kuchynský nábytok	ks / p/st	19 830	22 316	26 491	68 637	Kitchen furniture
3103110000	Pružné vložky do postelí (vrátane drevených alebo kovových častí spojených pružinami alebo oceľovými drôtenými očkami, čalúnených matracov, s drevenými latkami, divánov)	ks / p/st	11 336	11 427	12 249	35 012	Mattress supports (including wooden or metal frames fitted with springs or steel wire mesh, upholstered mattress bases, with wooden slats, divans)
3103123000	Matrace z ľahčenej gumy (vrátane s kovovým rámom) (s výnimkou vodných matracov, pneumatických matracov)	ks / p/st	D	D	D	D	Mattresses of cellular rubber (including with a metal frame) (excluding water-mattresses, pneumatic mattresses)
3103125000	Matrace z ľahčených plastov (vrátane s kovovým rámom) (s výnimkou vodných matracov, pneumatických matracov)	ks / p/st	D	D	D	D	Mattresses of cellular plastics (including with a metal frame) (excluding water-mattresses, pneumatic mattresses)
3103127000	Matrace s kovovými pružinami (s výnimkou matracov z ľahčenej gumy alebo plastov)	ks / p/st	D	D	D	D	Mattresses with spring interiors (excluding of cellular rubber or plastics)
3103129000	Matrace (s výnimkou matracov s pružinami, z ľahčenej gumy alebo plastov)	ks / p/st	D	5 792	D	18 236	Mattresses (excluding with spring interiors, of cellular rubber or plastics)
3109110000	Kovový nábytok s výnimkou kancelárskeho, lekárskeho, chirurgického, stomatologického alebo zverolekárskeho nábytku; holičské kreslá-skrine a skrine špeciálne konštruované pre hi-fi súpravy, videá alebo televízory	kg	1 147 418	1 374 708	1 238 837	3 760 963	Metal furniture (excluding office, medical, surgical, dental or veterinary furniture; barbers' chairs - cases and cabinets specially designed for hi-fi systems, videos or televisions)
3109123000	Drevený nábytok pre spálne (s výnimkou upevňovacích častí pre skrine s prehradkami na pripevnenie na stenu, matracových podpier, lampových a svetelných upevnení, na podlahe stojacích zrkadiel, sedadiel)	ks / p/st	40 852	42 999	47 236	131 087	Wooden bedroom furniture (excluding builders' fittings for cupboards to be built into walls, mattress supports, lamps and lighting fittings, floor standing mirrors, seats)
3109125000	Drevený nábytok pre jedálne a obývacie izby (s výnimkou na podlahe stojacích zrkadiel, sedadiel)	ks / p/st	130 356	120 267	114 339	364 962	Wooden furniture for the dining-room and living-room (excluding floor standing mirrors, seats)
3109130001	Nábytkové zostavy (vrátane dreveného interiéru) zhotovené na zákazku	EUR	1 768 317	1 936 215	1 938 529	5 643 061	Furniture (including wood interior) manufactured for order
3109910050	Konečná úprava nového nábytku (okrem čalúnenia kresiel a sedadiel), vrátane montáže nábytku	EUR	208 742	25 365	17 745	251 852	Finishing services of new furniture (except upholstering of chairs and seats), including installation of furniture
3211100000	Mince (s výnimkou mincí vsadzovaných do osobných ozdobných predmetov, mincí použiteľných len ako úlomky alebo odpad kovu)	kg	D	D	D	D	Coin (excluding coin mounted in objects of personal adornment, coins usable only as scrap or waste metal)
3212133000	Klenotnícke výrobky a ich časti a súčasti zo vzácnych kovov (vrátane pokovovaných, plátovaných)	EUR	D	D	D	D	Articles of jewellery and parts thereof of precious metal (including plated, clad)
3212135100	Výrobky zlatnícke alebo striebornícke, zo striebra	EUR	D	D	D	887 072	Articles of goldsmiths' or silversmiths' wares of silver
3212135300	Výrobky zlatnícke alebo striebornícke, zo vzácnych kovov, i. n.	EUR	D	D	D	D	Articles of goldsmiths' or silversmiths' wares of precious metals, n.e.c.
3213100000	Bižutéria a podobný tovar	kg	D	D	D	D	Imitation jewellery and related articles
3230113700	Lyžiarske viazanie, lyžiarske brzdy a lyžiarske palice	EUR	D	D	D	D	Ski-bindings, ski brakes and ski poles
3230140000	Výrobky a potreby na gymnastiku alebo atletiku	EUR	D	D	D	D	Gymnasium or athletics articles and equipment
3230159000	Ostatné výrobky a výbava pre šport a hry pod otvoreným nebom, i. n.	EUR	162 514	78 842	164 563	405 919	Other articles and equipment for sport and open-air games, n.e.c.
3240200000	Elektrické vlačíky a ich príslušenstvo; ostatné zmenšené modely alebo súpravy stavebníc a stavebnicové hračky	EUR	D	D	D	D	Toy trains and their accessories; other reduced-size models or construction sets and constructional toys
3240423000	Hry, fungujúce po vhození mince, bankovky, hracej známky alebo podobných výrobkov (s výnimkou automatických zariadení do kolkárni)	ks / p/st	D	D	D	D	Games operated by coins, banknotes, discs or other similar articles (excluding bowling alley equipment)
3250113000	Zubné vŕtačky, kombinované alebo nekombinované so samostatným zariadením s ostatnými zubnými prístrojmi	ks / p/st	D	D	D	D	Dental drill engines, whether or not combined on a single base with other dental equipment
3250115000	Prístroje a nástroje používané v zubnom lekárstve (s výnimkou vŕtačiek)	ks / p/st	D	D	D	D	Instruments and appliances used in dental sciences (excluding drill engines)
3250131100	Injekčné striekačky, s ihlou alebo bez ihly, používané na lekárske, chirurgické, zubné alebo veterinárne účely	ks / p/st	D	D	D	D	Syringes, with or without needles, used in medical, surgical, dental or veterinary sciences
3250131700	Ihly, katétre, kanyly a podobne používané na lekárske, chirurgické, zubné alebo veterinárne použitie (s výnimkou kovových rúrkových alebo zošívacích ihiel)	ks / p/st	277 292 752	277 786 495	303 211 674	858 290 921	Needles, catheters, cannulae and the like used in medical, surgical, dental or veterinary sciences (excluding tubular metal needles and needles for sutures)
3250213000	Prístroje na mechanoterapiu, masážne prístroje, psychotechnické prístroje (s výnimkou stacionárnych mechanoterapeutických prístrojov)	ks / p/st	D	D	D	D	Mechano-therapy appliances, massage apparatus, psychological aptitude-testing apparatus (excluding wholly stationary mechano-therapy apparatus)
3250223900	Ortopedické pomôcky, dlahy a iné potreby a prístroje na liečenie zlomenín	EUR	1 494 572	1 590 942	1 831 478	4 916 992	Orthopaedic appliances, splints and other fracture appliances
3250229000	Umelé časti tela (s výnimkou umelých zubov a zubných prípravkov, umelých kĺbov, ortopedických a zlomeninových pomôcok, kardiostimulátorov)	EUR	D	D	D	D	Artificial parts of the body (excluding artificial teeth and dental fittings, artificial joints, orthopaedic and fracture appliances, heart pacemakers)
3250230000	Časti, súčasti a príslušenstvo k prístrojom a nástrojom z HS 90.21	EUR	D	D	D	D	Parts and accessories of articles and apparatus of 90.21
3250303000	Zubolekárske kreslá, kreslá pre holičstvo a kaderníctva alebo podobné kreslá a ich časti a súčasti (s výnimkou zubných pľuvadiel, kresiel so zabudovanými zubnými prístrojmi)	EUR	275 355	388 953	402 486	1 066 794	Dentists', barbers' or similar chairs and parts thereof (excluding dentists' spittoon mouth rinsers, chairs incorporating dental appliances)
3250305000	Lekársky, chirurgický alebo zverolekársky nábytok, a jeho časti a súčasti (s výnimkou stolov a sedadiel špeciálnych pre röntgeny)	EUR	81 547	86 182	125 774	293 503	Medical, surgical or veterinary furniture, and parts thereof (excluding tables and seats specialised for X-ray purposes)
3291197000	Štetce, kefy, tvoriace súčasti strojov, prístrojov, zariadení alebo vozidiel (s výnimkou pre cestné zametače)	ks / p/st	D	D	D	D	Brushes constituting parts of machines, appliances or vehicles (excluding for road-sweepers)

PRODSLOV	Názov výrobku	M.j. / Unit	Január / January	Február / February	Marec / March	1.štvrťrok / 1 st quarter	Commodity name
329900001	Ostatná výroba i. n. - pohrebné rakvy a podobné výrobky	EUR	D	D	D	D	Other manufacturing n.e.c. - funeral coffins and similar products
3299513000	Výrobky pre vianočné sviatky s výnimkou prírodných vianočných stromčekov; stojanov pre vianočné stromčeky; sviečok; podstavcov a podobne používaných na dekoráciu pobožných miest; elektrických girland	EUR	D	D	D	D	Articles for Christmas festivities (excluding electric garlands, natural Christmas trees, Christmas tree stands, candles, statuettes, statues and the like used for decorating places of worship)
3299515000	Výrobky na slávnosti, karnevaly alebo iné druhy zábavy, i. n.	EUR	41 998	97 194	88 065	227 257	Festive, carnival or other entertainment articles, n.e.c.
3299598000	Glóbusy, tlačené (okrem reliéfnych glóbusov)	ks / p/st	D	D	D	D	Globes, printed (excluding relief globes)
3311100001	Oprava a údržba nádrží, cisterien a tlakových nádob z kovov	EUR	D	D	D	D	Repair and maintenance of metal tanks, reservoirs, vats and other containers
3311110050	Oprava a údržba kovových konštrukcií	EUR	739 629	259 116	767 820	1 766 565	Repair and maintenance services of structural metal products
3311120000	Oprava a údržba kovových cisterien, nádrží, kadí a iných nádob	EUR	D	438 287	D	796 017	Repair and maintenance of metal tanks, reservoirs, vats and other containers
3311130000	Opravy a údržba parných generátorov (s výnimkou teplovodných kotlov ústredného kúrenia) a kovových potrubných systémov v priemyselných podnikoch	EUR	1 541 443	1 173 193	811 261	3 525 897	Repair and maintenance services of steam generators (excluding central heating hot water boilers) and of systems of metal pipes in industrial plants
3311140001	Opravy a údržba zbraní a zbrojných systémov	EUR	577 255	5 896 847	614 208	7 088 310	Repair and maintenance services for weapons and weapon systems
3312121000	Opravy a údržba čerpadiel a kompresorov	EUR	254 462	2 604 830	1 893 078	4 752 370	Repair and maintenance of pumps and compressors
3312122000	Oprava a údržba kohútov a ventilov	EUR	D	D	D	D	Repair and maintenance of taps and valves
3312140000	Opravy a údržba pecí a horákov pre pece	EUR	327 067	D	D	1 299 003	Repair and maintenance of furnaces and furnace burners
3312150000	Opravy a údržba zdvíhacieho a manipulačného zariadenia	EUR	385 382	364 687	392 420	1 142 489	Repair and maintenance of lifting and handling equipment
3312180000	Opravy a údržba chladiacich a vetracích zariadení, iných než pre domácnosť	EUR	419 578	764 982	603 731	1 788 291	Repair and maintenance of non-domestic cooling and ventilation equipment
3312199000	Opravy a údržba ostatných strojov a zariadení na všeobecné účely, i. n.	EUR	1 003 005	2 620 265	2 199 123	5 822 393	Repair and maintenance of other general purpose machinery n.e.c.
3312212000	Opravy a údržba strojov, prístrojov a zariadení pre poľnohospodárstvo a lesníctvo	EUR	69 103	72 034	128 631	269 768	Repair and maintenance of agricultural and forestry machinery
3312220000	Údržba a opravy kovoobrábaciech strojov	EUR	383 358	325 465	471 364	1 180 187	Maintenance and repair services of metalworking machine tools
3312230000	Opravy a údržba strojov a zariadení pre metalurgiu	EUR	743 485	441 579	496 134	1 681 198	Repair and maintenance of machinery for metallurgy
3312240000	Opravy a údržba strojov a zariadení na ťažbu, lámanie a stavebníctvo	EUR	701 810	715 104	951 309	2 368 223	Repair and maintenance of machinery for mining, quarrying and construction
3312250000	Opravy a údržba strojov, prístrojov a zariadení na spracovanie jedál, nápojov a tabaku	EUR	D	D	190 627	531 764	Repair and maintenance of machinery for food, beverage and tobacco processing
3312260000	Opravy a údržba strojov pre textilnú, odevnú a kožiarsku výrobu	EUR	D	D	D	D	Repair and maintenance of machinery for textile, apparel and leather production
3312280000	Opravy a údržba strojov na výrobu plastov a kaučuku	EUR	72 408	254 198	169 371	495 977	Repair and maintenance services of machinery for plastics and rubber
3312291000	Údržba a oprava obrábacích strojov na opracovanie dreva, korku, kameňa, tvrdej gumeny a podobných tvrdých materiálov	EUR	67 742	61 555	75 415	204 712	Maintenance and repair services of machine tools for working wood, cork, stone, hard rubber and similar hard materials
3312299000	Oprava a údržba ostatných jednoúčelových strojov a zariadení, i. n.	EUR	913 395	865 355	1 126 238	2 904 988	Repair and maintenance of other special purpose machinery n.e.c.
3313111000	Opravy a údržba nástrojov a prístrojov, na kontrolu, skúšanie, navigáciu a na iné účely (s výnimkou priemyselných kontrolných zariadení)	EUR	358 150	693 871	519 365	1 571 386	Repair and maintenance of instruments and apparatus for measuring, checking, testing, navigating and other purposes (excluding industrial process control equipment)
3313120000	Opravy a údržba lekárskeho a chirurgického zariadenia	EUR	18 816	27 259	22 817	68 892	Repair and maintenance of medical and surgical equipment
3313190000	Oprava a údržba ostatných profesionálnych elektronických prístrojov	EUR	D	D	D	D	Repair and maintenance services of other professional electronic equipment
3313190001	Opravy a údržba televíznych alebo rádiových vysielačov	EUR	D	D	D	D	Repair and maintenance of television and radio transmitters
3313190002	Opravy a údržba profesionálnych rádii, televíznych prijímačov, zvukových a obrazových zariadení	EUR	D	D	D	D	Repair and maintenance services of professional radio, television, sound and video equipment
3314112000	Opravy a údržba elektromotorov, generátorov a transformátorov	EUR	323 572	436 169	530 463	1 290 204	Repair and maintenance of electric motors, generators and transformers
3314115000	Opravy a údržba elektrického rozvážacieho a riadiaceho zariadenia	EUR	6 231 734	6 793 330	4 828 256	17 853 320	Repair and maintenance of electricity distribution and control apparatus
3314190000	Opravy a údržba rôzneho elektrického zariadenia (s výnimkou elektrických rozvodov a ovládacích prístrojov, motorov, generátorov a transformátorov, televízorov a rádioprijímačov)	EUR	2 748 393	3 357 775	2 802 380	8 908 548	Repair and maintenance of electrical equipment (excluding electricity distribution and control apparatus, motors, generators and transformers, television and radio transmitters)
3315101000	Opravy lodí, člnov a plávajúcich stavieb (s výnimkou jacht, iných zábavných alebo športových plavidiel, veslových člnov a kánoí)	EUR	D	D	D	D	Repairing of ships, boats and floating structures (excluding yachts, other pleasure or sports vessels, rowing boats and canoes)
3316100000	Opravy a údržba civilných lietadiel a leteckých motorov	EUR	2 095 314	2 297 465	3 329 483	7 722 262	Repair and maintenance of civil aircraft and aircraft engines
3317110000	Opravy a údržba železničných a elektrických lokomotív a vozňového parku a mechanických (a elektromechanických) prístrojov na signalizáciu, zabezpečenie a riadenie dopravy	EUR	6 021 552	9 879 596	16 298 635	32 199 783	Repair and maintenance of railway and tramway locomotives and rolling-stock and of mechanical (and electro mechanical) signalling, safety or traffic control equipment
3317190050	Oprava a údržba ostatných dopravných zariadení i., n.,	EUR	34 785	123 177	140 128	298 090	Repair and maintenance services of other transport equipment n.e.c.
3320110000	Montáž parných generátorov (s výnimkou teplovodných kotlov ústredného kúrenia), vrátane montáže kovových potrubných systémov v priemyselných podnikoch	EUR	D	D	1 208 687	2 814 871	Installation services of steam generators (excluding central heating hot water boilers), including installation services for metal pipe systems in industrial plants
3320292000	Inštalácie čerpadiel a kompresorov	EUR	D	D	D	D	Installation of pumps and compressors
3320294000	Inštalácie zdvíhacieho a manipulačného zariadenia (s výnimkou výtahov a eskalátorov)	EUR	404 442	194 353	783 524	1 382 319	Installation of lifting and handling equipment (excluding lifts and escalators)
3320295000	Inštalácie chladiacich a vetracích zariadení, iných než pre domácnosť	EUR	1 065 923	1 525 171	1 889 611	4 480 705	Installation of non-domestic cooling and ventilation equipment

PRODSLOV	Názov výrobku	M.j. / Unit	Január / January	Február / February	Marec / March	1.štvrťrok / 1 st quarter	Commodity name
3320296000	Inštalácie strojov a zariadení na hlavné použitie, na váženie, filtráciu, destiláciu, balenie, fľaškovanie, striekanie, parné/pieskové vrhanie, kalandrovanie (mangľovanie)	EUR	D	178 215	D	345 471	Installation of general purpose machines and apparatus for weighing, filtration, distillation, packaging, bottling, spraying, steam/sand blasting, calendering
3320310000	Inštalácie, montáž strojov, prístrojov a zariadení pre poľnohospodárstvo a lesníctvo	EUR	D	D	D	D	Installation of agricultural and forestry machinery
3320340000	Inštalácie strojov a zariadení na ťažbu, lámanie a stavebníctvo	EUR	D	D	D	D	Installation of machinery for mining, quarrying and construction
3320390000	Inštalácie jednouchvelových strojov, i. n.	EUR	2 134 486	3 067 085	3 187 438	8 389 009	Installation of other special purpose machinery n.e.c.
3320420000	Inštalácie profesionálnych elektronických prístrojov	EUR	D	D	D	D	Installation services of professional electronic equipment
3320420001	Inštalácie počítačov a ostatných zariadení na spracovanie informácií	EUR	1 670 836	876 182	2 213 566	4 760 584	Installation of computers and other information processing equipment
3320505000	Inštalácie elektrického rozvážacieho a riadiaceho zariadenia	EUR	4 650 054	3 994 577	4 475 617	13 120 248	Installation of electricity distribution and control apparatus
3320509000	Inštalácie rôzneho elektrického zariadenia, s výnimkou elektrického signalizačného zariadenia pre cesty, ulice...	EUR	229 362	815 714	379 537	1 424 613	Installation of other electrical equipment, excluding electrical signalling equipment for motorways, roads...
3320600000	Projektovanie a kompletizácia zariadení na riadenie priemyselnej výroby a automatizovaných výrobných závodov	EUR	15 014 564	29 922 403	16 135 756	61 072 723	Design and assembly of industrial process control equipment and automated production plants
3511102001	Elektrická energia vyrobená v teplárnach (využívajúcich fosílnu palivá, biomasu alebo odpad)	tis.kWh / thous.kWh	686 871	762 355	645 419	2 094 645	Conventional thermal electricity, CHP plants (generated by CHP plants using fossil fuels, biomass or wastes)
3511103002	Elektrická energia nevyrobená v teplárnach (vyrobená využitím fosílnych palív, biomasy alebo odpadu)	tis.kWh / thous.kWh	3 931	3 199	2 612	9 742	Conventional thermal electricity, non CHP plants (generated by non CHP plants using fossil fuels, biomass or wastes)
3511105003	Elektrická energia vyrobená v jadrových elektrárnach	tis.kWh / thous.kWh	D	D	D	D	Nuclear electricity (generated by nuclear power plants)
3511107204	Elektrická energia vyrobená vo vodných elektrárnach	tis.kWh / thous.kWh	403 626	310 375	507 064	1 221 065	Hydro electricity (generated by hydroplants)
3511107506	Elektrická energia vyrobená zo slnečného žiarenia (fotoelektrické články, spojené do mriežky)	tis.kWh / thous.kWh	D	D	D	D	Solar electricity (generated by photovoltaic cells, connected to the grid)
3511107908	Elektrická energia vyrobená z ostatných zdrojov (palivové články, atď., spojené do mriežky)	tis.kWh / thous.kWh	D	D	D	D	Other electricity (fuel cells, etc., connected to the grid)
3512100001	Prenos elektrickej energie	EUR	D	D	D	D	Transmission of electricity
3512100050	Služby pri prenose elektriny	EUR	D	D	D	D	Transmission services of electricity
3513100001	Rozvod elektrickej energie	EUR	62 015 379	52 013 805	46 180 499	160 209 683	Distribution of electricity
3513100050	Distribúcia elektriny	EUR	125 292	141 157	92 585	359 034	Distribution services of electricity
3514100050	Predaj elektriny	EUR	16 186 911	17 039 260	17 639 906	50 866 077	Trade services of electricity
3521100301	Koksárenský plyn (plyn ako vedľajší produkt pri výrobe koksu v koksárenskej batérii)	GJ	D	D	D	D	Coke-oven gas (gas recovered as a by-product of coke ovens)
3521100502	Vysokopecný plyn (plyn ako vedľajší produkt pri výrobe surového železa vo vysokej peci)	GJ	D	D	D	D	Blast furnace gas (gas recovered as a by-product of blast furnaces)
3530110050	Para a teplá voda	EUR	D	D	D	D	Steam and hot water
3530110301	Teplu vyrobené vo výhrevniach využívajúcich fosílnu palivá, biomasu alebo odpad, predávané tretím stranám	EUR	49 470 700	55 042 768	34 005 866	138 519 334	Heat - heating plants (heat produced by heating plants using fossil fuels, biomass or waste, sold to third parties)
3530110502	Teplu vyrobené vo výhrevniach využívajúcich geotermálne polia, predávané tretím stranám	EUR	D	D	D	D	Heat - geothermal (heat produced in geothermal fields, sold to third parties)
3530110703	Teplu vyrábané v teplárnach v kombinovanom cykle, predávané tretím stranám	EUR	85 522 514	120 559 410	70 002 953	276 084 877	Heat - CHP plants (heat produced by Combined Heat and Power plants, sold to third parties)
3530110904	Ostatné teplo (regenerované odpadové teplo, teplo z chemických procesov atď., predávané tretím stranám)	EUR	2 970 114	3 026 650	2 198 458	8 195 222	Other heat (recovered waste heat, heat from chemical processes etc., sold to third parties)
3530120001	Rozvod pary a teplej vody	EUR	4 972 998	5 102 839	3 977 121	14 052 958	Distribution of steam and warm water
3530120050	Dodávka pary a teplej vody potrubím	EUR	753 682	713 337	715 720	2 182 739	Steam and hot water supply services through mains
3530220050	Dodávka studeného vzduchu a studenej vody	EUR	D	D	D	D	Cooled air and chilled water supply services
3600101001	Voda povrchová	tis.m3 / thous.m3	8 342	8 420	8 372	25 134	Superficial water
3600102001	Voda podzemná	tis.m3 / thous.m3	D	44	D	118	Underground water
3600110050	Pitná voda	EUR	D	D	D	D	Drinking water
3600111001	Voda pitná vyrobená bez úpravy vo vlastných zariadeniach	tis.m3 / thous.m3	3 654	3 567	4 624	11 845	Fresh water produced without treatment in self device
3600112002	Voda pitná vyrobená po úprave vo vlastných zariadeniach	tis.m3 / thous.m3	13 700	14 377	15 311	43 388	Fresh water produced with treatment in self device
3600200001	Rozvod vody	EUR	-7 060	16 166	1 172	10 278	Distribution of water
3700110050	Likvidácia a čistenie odpadových vôd	EUR	13 764 097	13 893 731	18 459 976	46 117 804	Sewage removal and treatment services
3700120050	Čistenie žump a septikov	EUR	49 442	57 757	80 615	187 814	Treatment services of cesspools and septic tanks
3700200050	Kanalizačné kaly	EUR	D	D	D	D	Sewage sludge
3811110050	Zber komunálneho recyklovateľného odpadu, ktorý nie je klasifikovaný ako nebezpečný	EUR	2 408 540	2 388 056	3 087 971	7 884 567	Collection services of non-hazardous recyclable waste, municipal

PRODSLOV	Názov výrobku	M.j. / Unit	Január / January	Február / February	Marec / March	1.štvrťrok / 1 st quarter	Commodity name
3811190050	Zber ostatného recyklovateľného odpadu, ktorý nie je klasifikovaný ako nebezpečný	EUR	464 028	429 179	247 188	1 140 395	Collection services of non-hazardous recyclable waste, other
3811210050	Zber komunálneho nerekyclovateľného odpadu, ktorý nie je klasifikovaný ako nebezpečný	EUR	5 716 650	5 496 116	6 580 561	17 793 327	Collection services of non-hazardous non-recyclable waste, municipal
3811290050	Zber ostatného nerekyclovateľného odpadu, ktorý nie je klasifikovaný ako nebezpečný	EUR	338 135	320 791	380 273	1 039 199	Collection services of non-hazardous non-recyclable waste, other
3811310050	Komunálny nerekyclovateľný odpad, ktorý nie je klasifikovaný ako nebezpečný	EUR	179 913	169 155	194 758	543 826	Non-recyclable non-hazardous municipal waste
3811390050	Ostatný nerekyclovateľný odpad, ktorý nie je klasifikovaný ako nebezpečný	EUR	D	D	D	D	Other non-recyclable non-hazardous waste
3811510050	Sklenený odpad	EUR	8 124	5 809	8 183	22 116	Glass waste
3811520050	Odpad z papiera a lepenky	EUR	147 352	184 227	235 519	567 098	Paper and paperboard waste
3811530050	Použité pneumatiky z gumy	EUR	D	D	D	D	Used pneumatic tyres of rubber
3811550050	Odpad z plastov	EUR	107 429	104 009	88 092	299 530	Plastic waste
3811580005	Odpady z nehrdzavejúcej ocele	t	D	D	D	D	Waste of stainless steel
3811580006	Ostatné odpady a šrot	t	46 871	49 554	54 404	150 829	Other waste and scrap
3811580009	Popoly a zvyšky obsahujúce hlavne hliník	t	D	D	D	D	Ashes and residual inclusiv of aluminium
3811580010	Hliníkové odpady a hliníkový šrot	t	314	322	349	985	Aluminium wastes and aluminium scrap
3811580011	Popoly a zvyšky obsahujúce hlavne zinok	t	D	D	D	D	Ashes and residual inclusiv of zinc
3811580013	Popoly a zvyšky obsahujúce hlavne cín	t	D	D	D	D	Ashes and residual inclusiv of tin
3811580014	Popoly a zvyšky obsahujúce hlavne meď	t	D	D	D	D	Ashes and residual inclusiv of copper
3811580015	Medené odpady a medený šrot	t	34	11	51	96	Copper wastes and copper scrap
3811580050	Kovový odpad, ktorý nie je klasifikovaný ako nebezpečný	EUR	64 311	42 932	39 058	146 301	Non-hazardous metal waste
3811590050	Ostatný recyklovateľný odpad, ktorý nie je klasifikovaný ako nebezpečný, i., n.,	EUR	98 460	D	D	335 929	Other non-hazardous recyclable waste, n.e.c.
3811610050	Preprava recyklovateľného odpadu, ktorý nie je klasifikovaný ako nebezpečný	EUR	D	D	D	D	Services of transfer facilities for non-hazardous recyclable waste
3811690050	Preprava ostatného odpadu, ktorý nie je klasifikovaný ako nebezpečný	EUR	177 368	185 517	333 715	696 600	Services of transfer facilities for other non-hazardous waste
3812120050	Zber ostatného nebezpečného priemyselného odpadu	EUR	203 767	170 962	232 866	607 595	Collection services of other hazardous industrial waste
3812230050	Ostatný nebezpečný zdravotnícky odpad	EUR	D	D	D	D	Other medical hazardous waste
3812250050	Odpadové oleje	EUR	D	D	D	D	Waste oils
3812290050	Ostatný nebezpečný odpad	EUR	D	D	318 052	681 011	Other hazardous waste
3812300050	Preprava nebezpečného odpadu	EUR	37 881	48 735	167 451	254 067	Services of transfer facilities for hazardous waste
3821100050	Úprava odpadu, ktorý nie je klasifikovaný ako nebezpečný, na konečnú likvidáciu	EUR	345 525	396 794	391 333	1 133 652	Non-hazardous waste treatment for final disposal services
3821210050	Ukladanie odpadu na kontrolovaných skládkach	EUR	241 736	319 388	507 277	1 068 401	Sanitary landfill services
3821220050	Ukladanie odpadu na ostatných skládkach	EUR	D	D	D	D	Other landfill services
3821230050	Spaľovanie odpadu, ktorý nie je klasifikovaný ako nebezpečný	EUR	D	D	D	D	Incineration services of non-hazardous waste
3821290050	Ostatná likvidácia odpadu, ktorý nie je klasifikovaný ako nebezpečný	EUR	414 451	335 369	374 601	1 124 421	Other non-hazardous waste disposal services
3822210050	Likvidácia jadrového odpadu	EUR	D	D	D	D	Nuclear waste disposal services
3822290050	Likvidácia ostatného nebezpečného odpadu	EUR	226 953	259 849	304 236	791 038	Other hazardous waste disposal services
3832110050	Recyklácia triedených kovových materiálov	EUR	D	D	D	D	Sorted metal materials recovery services
3832120050	Recyklácia triedených nekovových materiálov	EUR	587 949	1 484 381	1 727 838	3 800 168	Sorted non-metal materials recovery services
3832220050	Druhotné suroviny zo železných kovov	EUR	237 761	547 297	542 550	1 327 608	Secondary raw material of ferrous metals
3832230050	Druhotné suroviny z medi	EUR	D	D	D	D	Secondary raw material of copper
3832250050	Druhotné suroviny z hliníka	EUR	D	D	D	D	Secondary raw material of aluminium
3832290050	Ostatné druhotné kovové suroviny	EUR	D	36 598	D	79 212	Other metal secondary raw materials
3832310050	Druhotné suroviny zo skla	EUR	9 460	11 279	19 411	40 150	Secondary raw material of glass
3832320050	Druhotné suroviny z papiera a lepenky	EUR	136 799	136 521	185 141	458 461	Secondary raw material of paper and paperboard
3832330050	Druhotné suroviny z plastov	EUR	289 144	295 424	450 885	1 035 453	Secondary raw material of plastic
3832390050	Ostatné druhotné nekovové suroviny	EUR	63 835	506 584	719 886	1 290 305	Other non-metal secondary raw materials

D - dôverná údaje / Confidential data

Poznámka: v tabuľke sú uvedené len výrobky, ktoré vstupujú ako reprezentanti do výpočtu Indexu priemyselnej produkcie

METODICKÉ VYSVETLIVKY

I. Výsledky spracovania štvrťročných výkazov Prod 3-04

Priemyselné podniky s 20 a viac zamestnancami

Základnou spravodajskou jednotkou je podnik (právny subjekt) s hlavnou činnosťou priemyselnou. Hlavná priemyselná činnosť sa určuje podľa registrovanej príslušnosti organizácie k divíziám 05 až 39 Štatistickej klasifikácie ekonomických činností SK NACE. SK NACE člení priemysel do štyroch základných kategórií: ťažba a dobývanie (B), priemyselná výroba (C), dodávka elektriny, plynu, pary a studeného vzduchu (D) a dodávka vody; čistenie a odvod odpadových vôd, odpady a služby odstraňovania odpadov (E).

Výkazy predkladajú organizácie s počtom zamestnancov 20 a viac zapísané v obchodnom registri.

Publikácia obsahuje finančné ukazovatele, údaje o zamestnancoch, mzdových prostriedkoch a z nich odvodených ukazovateľoch. Ukazovateľ produktivity práce je vypočítaný z produkcie.

Publikované údaje sú triedené podľa Štatistickej klasifikácie ekonomických činností SK NACE Rev. 2, špeciálnych zoskupení priemyselných odvetví a hlavných priemyselných zoskupení.

II. Výsledky spracovania mesačného podnikového výkazu priemyselnej organizácie Priem 1-12 o výrobe vybraných výrobkov (podľa zoznamu PRODSLOV)

Súbor spravodajských jednotiek tvoria organizácie zapísané do obchodného registra, ziskovo orientované príspevkové organizácie a verejnoprávne inštitúcie s počtom zamestnancov 20 a viac a organizácie s počtom zamestnancov do 19, ktoré v minulom období dosiahli obrat 5 mil. Eur a viac a majú hlavnú činnosť priemyselnú, ako aj vybrané nepriemyselné organizácie.

Dňom 1. 1. 1998 nadobudol platnosť zoznam priemyselných výrobkov a služieb PRODSLOV, ktorý je vypracovaný na základe zoznamu PRODCOM platnom v krajinách Európskej únie. Podľa zoznamu PRODCOM prebieha v krajinách Európskej únie od roku 1993 pravidelné štatistické zisťovanie priemyselnej produkcie na účely vzájomnej porovnateľnosti jednotlivých štátov EÚ.

Zoznam PRODSLOV klasifikuje produkciu podľa desaťmiestneho kódu, ktorý je na prvých štyroch miestach zhodný s klasifikáciou SK NACE, na šiestich miestach s Klasifikáciou produkcie (ďalej KP) a na ôsmich so zoznamom PRODCOM. Posledné dve miesta vyjadrujú špecifikáciu výrobku z hľadiska národných potrieb.

PRODSLOV sa každoročne aktualizuje na základe potrieb sledovania vybraných položiek v rámci EÚ a zmien v Colnom sadzobníku, ako aj v dôsledku prebiehajúcich zmien vo výrobnej štruktúre slovenského priemyslu.

Údaje nie sú publikované vyčerpávajúco, pretože u niektorých výrobkov ide o dôverné údaje, ktoré podliehajú ochrane v zmysle Zákona č. 540/2001 Z.z. o štátnej štatistike (prípadne monopolný výrobca).

Publikované údaje sú predbežné.

METHODOLOGICAL NOTES

I. Results of processing of quarterly returns Prod 3-04

Industrial enterprises with 20 and more employees

As a basic reporting unit stands there an enterprise (a legal subject) with main industrial activity. This activity is inserted into sectors as from 05 to 39 according to Statistical Classification Of Economic Activities SK NACE. SK NACE classifies industry into four basic categories: mining and quarrying (B), manufacturing (C), electricity, gas, steam and air conditioning supply (D) and water supply; sewerage, waste management and remediation activities (E).

The returns are being submitted by organizations with 20 and more employees registered in Companies Register.

The publication contains financial indicators, employees, wages and other indicators derived from those ones. Indicators of productivity of labour is calculated from indicator production.

The data published is classified by Statistical classification of economic activities SK NACE, Special aggregates of the industrial branches and Main Industrial Groupings.

II. Results of processing of monthly enterprise report of industrial organisation Priem 1-12 on production of selected products (according to the list of PRODSLOV)

File of reporting units is created by organisations registered in the Business Register, profit orientated contribution organisations and public legal institutions with the number of employees 20 and more and organisations with the number of employees up to 19, which reached the turnover of 5 mill. EUR and more in the past and their main activity is industrial, as well as other non-industrial organisations.

Since 1 January 1998 the PRODSLOV list of industrial products and services become valid. It is worked out on the base of PRODCOM list valid in the countries of the European Union. According to PRODCOM regular statistical survey on industrial production for purposes of mutual commensurability of individual states of the EU has been in progress in the countries of the European Union since 1993.

PRODSLOV list classifies production according to ten-digit code which is equal with the SK NACE in four places, in six places it is equal with the Classification of production (CP further on) and in eight places with PRODCOM. The last two digits express the detailed specification of a product from the national needs point of view.

PRODSLOV is updated annually on the base of needs of monitoring of selected items within the EU and changes in the Customs Tariffs as well as in consequence with running changes in the production structure of the Slovak industry.

Data are not published in a comprehensive way because in several products confidential data are concerned, which are protected according to the Digest No. 540/2001 Z. z on official statistics (possibly monopoly producer).

Published data are preliminary.