

Štatistický úrad Slovenskej republiky

Číslo: 730 – 0074/2013

Kód: 070213
Okruh: Zahraničný obchod
Dátum: November 2013

Zahraničný obchod Slovenskej republiky (**definitívne údaje**)

*FOREIGN TRADE
OF THE SLOVAK REPUBLIC
(DEFINITIVE DATA)*

*Odbor štatistiky zahraničného obchodu
Riaditeľka odboru: Jana Condíková, tel.: 02 / 50 236 700*

2012

ZVEREJŇOVANIE VYBRANÝCH ÚDAJOV ŠTATISTICKÉHO ÚRADU SR

Kalendár prvého zverejnenia vybraných údajov Štatistického úradu SR je možné nájsť na domácej internetovej stránke na adrese: <http://www.statistics.sk>. Všetky upresnenia termínov za kategóriu zahraničný obchod sú tiež zverejnené na uvedenej internetovej stránke najneskôr do ukončenia pracovnej doby v predchádzajúcom týždni.

RELEASE OF SELECTED DATA OF THE STATISTICAL OFFICE OF THE SR

It is possible to find an advance calendar of the first release of selected data of the Statistical Office of the SR on the Internet home page on the following address: <http://www.statistics.sk/>. All amendments of deadlines for the category of Foreign Trade are also published on the given Internet page no later than the end of the week prior to the release of the data.

Rozmnožovanie obsahu tejto publikácie, ako aj jej jednotlivých častí, v pôvodnej alebo upravenej podobe pre komerčné účely je možné len s písomným súhlasom Štatistického úradu SR. Údaje, ktoré sú obsahom tejto publikácie je možné použiť len s uvedením zdroja.

Copying contents of this publication either whole or its single parts, both in original and adjusted form for commercial purposes is possible only unless the Statistical Office of the Slovak Republic gives written permission. Data of this publication can be used only with identification of the source.

Obsah

Contents

	strana Page
Metodické poznámky k štatistike zahraničného obchodu <i>Methodological Notes to the Statistics of Foreign Trade</i>	4
Použité skratky <i>List of Used Abbreviations</i>	6
Vývoj zahraničného obchodu za rok 2012	8
Zahraničný obchod za rok 2012 <i>Foreign Trade for the Year 2012</i>	9
Teritoriálna štruktúra celkového dovozu podľa krajín po mesiacoch <i>Territorial Structure of Total Import by Countries by Months</i>	10
Teritoriálna štruktúra celkového vývozu podľa krajín po mesiacoch <i>Territorial Structure of Total Export by Countries by Months</i>	24
Tovarová štruktúra celkového dovozu podľa tried harmonizovaného systému po mesiacoch <i>Commodity Structure of Total Import by Sections in Harmonised System by Months</i>	38
Tovarová štruktúra celkového vývozu podľa tried harmonizovaného systému po mesiacoch <i>Commodity Structure of Total Export by Sections in Harmonised System by Months</i>	40
Tovarová štruktúra podľa kapitol harmonizovaného systému po mesiacoch <i>Commodity Structure by Chapters in Harmonised System by Months</i>	42
Zahraničný obchod s vybranými krajinami podľa tried nomenklatúry SITC Rev. 4 za rok 2012..... <i>Foreign Trade with selected Countries by Sections of the Nomenclature SITC Rev. 4 for the Year 2012</i>	50
Tovarová štruktúra podľa tried nomenklatúry SITC Rev. 4 po mesiacoch <i>Commodity Structure by Sections of the Nomenclature SITC Rev. 4 by Months</i>	56
Tovarová štruktúra celkového dovozu podľa hlavných ekonomických kategórií po mesiacoch <i>Commodity Structure of Total Import by Broad Economic Categories by Months</i>	58
Tovarová štruktúra celkového vývozu podľa hlavných ekonomických kategórií po mesiacoch <i>Commodity Structure of Total Export by Broad Economic Categories by Months</i>	60
Tovarová štruktúra podľa tried klasifikácie produktov podľa činností (verzia 2008) po mesiacoch <i>Commodity Structure by the Classes of CPA (version 2008) by Months</i>	62
Graf – Celkový dovoz a celkový vývoz podľa mesiacov <i>Total Import and Total Export by Months</i>	84
Graf - Saldo a obrat podľa mesiacov <i>Balance and Turnover by Months</i>	85
Graf – Celkový dovoz a celkový vývoz podľa tried nomenklatúry SITC Rev. 4 za rok 2012 <i>Total Import and Total Export by Sections of the Nomenclature SITC Rev.4 for the Year 2012</i>	86
Graf – Celkový dovoz a celkový vývoz trhových výrobkov (SITC 6) podľa mesiacov <i>Total Import and Total Export of Manufactures by Material (SITC 6)</i>	87
Graf – Celkový dovoz a celkový vývoz strojov a zariadení (SITC 7) podľa mesiacov <i>Total Import and Total Export of Machinery & Equipment (SITC 7)</i>	88

Metodické poznámky k štatistike zahraničného obchodu

Štatistika zahraničného obchodu vo všeobecnosti zahŕňa pohyb tovarov medzi Slovenskou republikou a zvyškom sveta. Celkový dovoz zahŕňa tovary vstupujúce do Slovenskej republiky určené na domácu spotrebu a tiež na spracovanie s následným spätným vývozom. V celkovom vývoze sú zahrnuté tovary trvalo opúšťajúce územie Slovenskej republiky alebo tovary opúšťajúce toto územie za účelom spracovania a následne dovezené späť.

Od vstupu Slovenskej republiky do Európskej únie (EÚ), t. j. od 1. 5. 2004 sa štatistika zahraničného obchodu skladá z údajov z EXTRASTAT a INTRASTAT systému. EXTRASTAT systém poskytuje informácie o výmene tovarov s nečlenskými štátmi EÚ na základe dokumentov predpisovaných pre colné konanie, INTRASTAT systém obsahuje informácie o obchode s tovarom s členskými štátmi EÚ ako partnerskými krajinami, získané štatistickým zisťovaním.

Colné orgány zabezpečujú zber údajov a spracovanie informácií o obchode **s nečlenskými krajinami** na základe dokladov predpísaných na colné konanie podľa právnych predpisov spoločenstva a Slovenskej republiky (napr. nariadenie Rady (EHS) č. 2913/92, ktorým sa ustanovuje Colný kódex spoločenstva v platnom znení alebo zákon č. 199/2004 Z. z. Colný zákon o zmene a doplnení niektorých zákonov v znení neskorších predpisov).

Štatistické informácie o dovoze a vývoze tovaru sú spracované po prepustení tovaru do navrhovaného režimu.

Zber a spracovanie informácií o obchode medzi **členskými štátmi EÚ** sa uskutočňuje podľa nariadenia Rady (EHS) č. 638/2004 a nariadenia Komisie (ES) č. 1982/2004 v platnom znení. V rámci slovenskej legislatívy túto oblasť upravuje vyhláška ŠÚ SR č. 416/2008 Z. z. a zákon č. 652/2004 Z. z. v znení neskorších predpisov. Zber údajov z hlásení spravodajských jednotiek, prvotné spracovanie a kontrolu údajov zabezpečuje v zmysle uvedených právnych predpisov colná správa v spolupráci so Štatistickým úradom SR, ktorý zodpovedá za celý spracovateľský proces.

Ak je tovar nadobudnutím z iného členského štátu alebo dodaním do iného členského štátu podľa zákona č. 222/2004 Z. z. o dani z pridanej hodnoty v znení neskorších predpisov, potom je zahrnutý v mesiaci, v ktorom vznikla daňová povinnosť. V ostatných prípadoch je zahrnutý v mesiaci, v ktorom tovar fyzicky vstúpil na územie alebo vystúpil z územia Slovenskej republiky.

V súlade s medzinárodne platnou metodikou vykazovania štatistických údajov o zahraničnom obchode sa údaje publikujú podľa **krajiny pôvodu** (pri celkovom dovoze) a **krajiny určenia** (pri celkovom vývoze). Hodnoty celkového dovozu a vývozu sú zostavované ako **hodnoty typu FOB**, t. j. zahŕňajú transakčnú hodnotu tovaru a hodnotu služieb (napr. doprava, poistenie, prekládka, skladovanie tovaru a pod.) vykonaných na dodanie tovaru na hranicu vyvážajúcej krajiny. Do hodnoty zahraničného obchodu nie sú zahrnuté hodnoty tovaru, ktorý je predmetom dočasných transakcií a tiež hodnoty tovaru určeného na opravu a po oprave. Do obchodu s nečlenskými krajinami nie sú započítané tiež hodnoty tovaru, u ktorého bolo v Slovenskej republike uskutočnené len colné konanie (hodnoty nepriamych dovozov a vývozov).

Údaje o hodnote dovezenej a vyvezenej elektriny boli odhadnuté na základe údajov o fyzických tokoch elektriny.

Hodnota celkového dovozu spolu s hodnotou celkového vývozu za určité obdobie tvorí obrat zahraničného obchodu. V prípade, že hodnota celkového vývozu prevyšuje hodnotu celkového dovozu ide o aktívnu obchodnú bilanciu a pokiaľ je hodnota celkového vývozu menšia ako hodnota celkového dovozu, ide o pasívnu obchodnú bilanciu.

Údaje publikované podľa krajín sú zostavované podľa Nariadenia komisie (ES) č. 1833/2006. Údaje za rok 2011 sú spracované podľa kombinovanej nomenklatúry roku 2011 a údaje za rok 2012 podľa kombinovanej nomenklatúry 2012.

Publikované údaje sú definitívne.

Methodological Notes to the Statistics of Foreign Trade

Foreign trade statistics generally covers the movement of goods between Slovak Republic and the rest of the world. Total imports include goods entering Slovak Republic intended for a domestic consumption, and also for processing and subsequently re-exported. In the total exports, there are included goods permanently leaving territory of the Slovak Republic or goods leaving the territory for processing and subsequently re-imported.

Since accession of the Slovak Republic into European Union (EU), i.e. since May 1, 2004 foreign trade statistics have been composed of data from EXTRASTAT system and INTRASTAT system. EXTRASTAT system furnishes information on exchange of commodities with non-member countries of the EU based on documents for customs clearance, INTRASTAT system contains information on commodity transactions with EU Member States as partner countries obtained from statistical surveys.

Customs administration provides for collection of data and processing of information on trade **with non-member countries** on the basis of documents for customs clearance according to community legislation and legislation of the Slovak Republic (e.g. Council Regulation (EEC) No. 2913/92 establishing the Community Customs Code or the Act No. 199/2004 Coll. Customs Act as amended).

Statistical information refers to imports and exports of goods are processed after goods are released into the proposed procedure.

Collection and processing of information on trade between **EU Member States** is carried out according to Council Regulation No. 638/2004 and Commission Regulation No. 1982/2004 as amended. As regards Slovak legislation, this area is regulated by Regulation of the Statistical Office of the SR No. 416/2008 Coll. and Act No. 652/2004 Coll. as amended. Data collection from declaration of providers of statistical information, pre-processing and data checking is arranged by customs office regarding to mentioned legislation in co-operation with Statistical Office of the SR, which is responsible for whole processing.

The acquisitions of goods from another member state or delivery to another member state (under a Slovak law of VAT No 222/2004 Coll. as amended) are included in statistics for month in which a tax liability arises. Other goods are included in the month in which they enter or leave the territory of Slovak republic.

Data are published by **country of origin** (for total import) and **country of destination** (for total export), which is in compliance with the international methodology of presentation of foreign trade data. Values of imported and exported goods are compiled as **FOB-type values** i.e. they are including the transaction value of goods and the values of services (e.g. transport, insurance, transfer, storing of the goods etc.) performed to deliver goods to the border of the exporting country. Value of goods, which is the subject of temporary operations and of goods for repair and after repair, is not included to the value of foreign trade. Value of goods, which were only cleared for customs purposes in the Slovak Republic, is also not included to the value of foreign trade with non-member countries (value of indirect imports and exports).

Data on value of imported and exported electricity were estimated on the base of data on physical flows of electricity.

Value of total imports together with value of total exports for certain period of time gives foreign trade turnover. If value of total exports is higher than value of total imports we have positive trade balance if value of total exports is lower than value of total imports we have negative trade balance.

Figures published by countries are compiled according to Commission Regulation (EC) No. 1833/2006. Data for the year 2011 are processed by combined nomenclature of the year 2011 and data for the year 2012 by Combined nomenclature of the year 2012.

Published data are definitive.

Použité skratky:

Členské krajiny EÚ (Európska únia):

Belgicko, Bulharsko, Cyprus, Česká republika, Dánsko, Estónsko, Fínsko, Francúzsko, Grécko, Holandsko, Írsko, Litva, Lotyšsko, Luxembursko, Maďarsko, Malta, Nemecko, Poľsko, Portugalsko, Rakúsko, Rumunsko, Slovensko, Slovinsko, Spojené kráľovstvo, Španielsko, Švédsko, Taliansko.

Členské krajiny EZVO (Európske združenie voľného obchodu):

Island, Lichtenštajnsko, Nórsko, Švajčiarsko.

Členské krajiny OECD (Organizácia pre hospodársku spoluprácu a rozvoj):

Austrália, Belgicko, Česká republika, Čile, Dánsko, Estónsko, Fínsko, Francúzsko, Grécko, Holandsko, Írsko, Island, Izrael, Japonsko, Kanada, Kórejská republika, Luxembursko, Maďarsko, Mexiko, Nemecko, Nórsko, Nový Zéland, Poľsko, Portugalsko, Rakúsko, Slovensko, Slovinsko, Španielsko, Švajčiarsko, Švédsko, Spojené kráľovstvo, Spojené štáty, Taliansko, Turecko.

D = celkový dovoz

V = celkový vývoz

Štr. = štruktúra (podiel na celkovom dovoze / celkovom vývoze)

Poznámky k tabuľkám

(0) - znamená, že realizácia celkového dovozu resp. celkového vývozu bola menšia ako najmenšia jednotka vyjadrená v tabuľke

(-) - znamená, že jav sa nevyskytoval

(x) - znamená, že zápis nie je možný z logických dôvodov alebo v indexoch vedľa čísla znamená násobok

(.) - znamená, že údaj nie je k dispozícii alebo je nespoľahlivý

Prípadné rozdiely na poslednom mieste sú zo zaokrúhľovania.

List of Used Abbreviations:

Member Countries EU (European Union):

Belgium, Bulgaria, Cyprus, Czech Republic, Denmark, Estonia, Finland, France, Greece, Netherlands, Ireland, Lithuania, Latvia, Luxembourg, Hungary, Malta, Germany, Poland, Portugal, Austria, Romania, Slovakia, Slovenia, Spain, United Kingdom Sweden, Italy.

Member Countries EFTA (European Free Trade Association):

Iceland, Liechtenstein, Norway, Switzerland.

Member Countries OECD (Organisation for Economic Co-operation and Development):

Australia, Belgium, Czech Republic, Denmark, Estonia, Finland, France, Greece, Chile, Netherlands, Ireland, Iceland, Israel, Japan, Canada, Republic of Korea, Luxembourg, Hungary, Mexico, Germany, Norway, New Zealand, Poland, Portugal, Austria, Slovakia, Slovenia, Spain, Switzerland, Sweden, United Kingdom, United States, Italy, Turkey.

I = Total Import

E = Total Export

Str. = Structure (Total Export / Total Import Share)

Notes to tables

(0) - denotes that the realisation of total import and total export was smaller than the smallest unit which could be given

(-) - denotes that phenomenon did not occur

(x) - means that the entry is not possible for logical reasons or in the column indices x at number means a multiple

(.) - denotes that the figure is not available or reliable

Casual differences on the last digit position arise for rounding off the absolute number.

Vývoj zahraničného obchodu za rok 2012

Predkladaná informácia prezentuje spracovanie definitívnych údajov za rok 2012.

V roku 2012 sa zo Slovenskej republiky **vyviezol** tovar v hodnote 62 144 mil. Eur. V porovnaní s rovnakým obdobím roku 2011 sa zvýšil celkový vývoz o 9,4 %.

Z tovarového hľadiska výraznejšie vzrástol vývoz osobných automobilov a iných motorových vozidiel konštruovaných hlavne na prepravu osôb o 1 876,3 mil. Eur, telefónnych súprav vrátane telefónov pre celulárnu sieť alebo ostatné bezdrôtové siete o 990,1 mil. Eur, karosérií motorových vozidiel o 633,9 mil. Eur a častí a súčastí prístrojov na rozhlasové alebo televízne vysielanie, monitorov a projektorov o 312,8 mil. Eur.

Najviac klesol vývoz monitorov a projektorov, televíznych prijímačov o 345,1 mil. Eur, drôtov a káblov izolovaných o 93,4 mil. Eur, polymérov propylénu alebo ostatných olefinov, v primárnych formách o 88,4 mil. Eur a obuvi s vonkajšou podrážkou a zvrškom z kaučuku alebo plastov o 68,5 mil. Eur.

V rámci najvýznamnejších obchodných partnerov sa zvýšil vývoz do Nemecka o 15,6 %, Českej republiky o 6,4 %, Poľska o 21 %, Maďarska o 7 %, Rakúska o 3 %, Talianska o 2,3 %, Ruskej federácie o 26,5 %, Spojeného kráľovstva o 20,8 % a Holandska o 2,8 %. Znížil sa vývoz do Francúzska o 7,4 % a Číny o 9,6 %.

Z pohľadu hlavných ekonomických zoskupení sa zvýšil vývoz do krajín EÚ o 8,1 % (tvoril 83,7 % celkového vývozu SR) a do krajín OECD o 9,4 % (na celkovom vývoze SR sa podieľal 86,6 %).

Do Slovenskej republiky sa **doviezol** tovar v hodnote 58 588,4 mil. Eur, pri medziročnom náraste o 5,1 %.

Z tovarového hľadiska najviac vzrástol dovoz telefónnych súprav vrátane telefónov pre celulárnu sieť alebo ostatné bezdrôtové siete o 1 166,5 mil. Eur, častí, súčastí a príslušenstva motorových vozidiel o 718,9 mil. Eur, výrobkov s tekutými kryštálmi o 697 mil. Eur, vratných alebo rotačných zážihových spaľovacích piestových motorov o 199,1 mil. Eur a strojov na automatické spracovanie údajov a ich jednotiek o 148,3 mil. Eur.

Najviac klesol dovoz častí a súčastí prístrojov na prenos rozhlasového alebo televízneho vysielania a rádiolokátorov o 628,4 mil. Eur, diód, tranzistorov a podobných polovodičových prvkov o 350 mil. Eur, liekov o 136,7 mil. Eur, piestových vznetrových motorov o 135,6 mil. Eur, čierneho uhlia o 131,8 mil. Eur a koksu a polokoksu z čierneho uhlia, hnedého uhlia alebo z rašeliny o 130,8 mil. Eur.

Vo vzťahu k najvýznamnejším obchodným partnerom sa zvýšil dovoz z Nemecka o 9,7 %, Českej republiky o 1,1 %, Kórejskej republiky o 33,9 %, Číny o 10,6 %, Rakúska o 2,3 % a Japonska o 14,2 %. Znížil sa dovoz z Ruskej federácie o 4 %, Poľska o 1,8 %, Maďarska o 3,7 %, Talianska o 2,1 % a Francúzska o 6,3 %.

Z hľadiska hlavných ekonomických zoskupení sa oproti rovnakému obdobiu roku 2011 zvýšil dovoz z krajín EÚ o 3,6 % (tvoril 63,6 % z celkového dovozu) a z krajín OECD o 6,8 % (na celkovom dovoze SR sa podieľal 63 %).

Saldo zahraničného obchodu za rok 2012 bolo aktívne v objeme 3 555,7 mil. Eur (o 2 540 mil. Eur vyššie ako v roku 2011).

Najväčšie pasívne saldo bolo v zahranično-obchodnej činnosti s Kórejskou republikou (5 509,3 mil. Eur), Ruskou federáciou (3 313,3 mil. Eur), Čínou (2 322,9 mil. Eur), Japonskom (849,9 mil. Eur), Taiwanom (526,7 mil. Eur), Malajziou (190,1 mil. Eur), Ukrajinou (151,3 mil. Eur) a Indiou (121,4 mil. Eur).

Najvyššie aktívne saldo mala Slovenská republika s Nemeckom (3 422,8 mil. Eur), Českou republikou (2 983,1 mil. Eur), Poľskom (2 830,6 mil. Eur), Rakúskom (2 737 mil. Eur), Maďarskom (2 187,4 mil. Eur), Spojeným kráľovstvom (1 775,9 mil. Eur), Francúzskom (1 634,6 mil. Eur), Talianskom (1 078,2 mil. Eur), Holandskom (783 mil. Eur), Švédskom (707,3 mil. Eur) a Spojenými štátmi (648,4 mil. Eur).

Zahraničný obchod za rok 2012
Foreign Trade for the Year 2012

v mil. Eur FOB/FOB

Mill. EUR FOB/FOB

Krajina pôvodu / určenia	Rok 2012 / Year 2012							Country of origin / destination
	celkový dovoz Total Import	štruktúra Structure %	index 2012/2011 %	celkový vývoz Total Export	štruktúra Structure %	index 2012/2011 %	saldo Balance	
SPOLU	58 588	100,0	105,1	62 144	100,0	109,4	3 556	TOTAL
OECD	36 927	63,0	106,8	53 823	86,6	109,4	16 896	OECD
z toho: Spojené štáty	521	0,9	101,8	1 169	1,9	130,4	648	of which: United States
Japonsko	962	1,6	114,2	112	0,2	170,3	-850	Japan
Turecko	377	0,6	104,4	850	1,4	110,7	473	Turkey
Kanada	53	0,1	96,9	138	0,2	105,7	86	Canada
EÚ-27	37 261	63,6	103,6	51 989	83,7	108,1	14 728	EU-27
z toho: Nemecko	9 851	16,8	109,7	13 273	21,4	115,6	3 423	of which: Germany
Česká republika	5 724	9,8	101,1	8 707	14,0	106,4	2 983	Czech Republic
Taliansko	1 803	3,1	97,9	2 881	4,6	102,3	1 078	Italy
Rakúsko	1 363	2,3	102,3	4 100	6,6	103,0	2 737	Austria
Poľsko	2 172	3,7	98,2	5 003	8,1	121,0	2 831	Poland
Maďarsko	2 155	3,7	96,3	4 342	7,0	107,0	2 187	Hungary
Francúzsko	1 717	2,9	93,7	3 352	5,4	92,6	1 635	France
Spojené kráľovstvo	684	1,2	102,9	2 460	4,0	120,8	1 776	United Kingdom
Holandsko	622	1,1	105,1	1 405	2,3	102,8	783	Netherlands
Belgicko	511	0,9	97,2	922	1,5	97,5	411	Belgium
Španielsko	658	1,1	107,8	1 066	1,7	88,8	408	Spain
Švédsko	268	0,5	90,2	976	1,6	97,4	707	Sweden
Slovinsko	270	0,5	111,6	465	0,7	111,9	195	Slovenia
Dánsko	222	0,4	96,3	537	0,9	140,1	315	Denmark
Fínsko	123	0,2	94,5	176	0,3	97,3	53	Finland
Írsko	139	0,2	85,5	85	0,1	129,7	-54	Ireland
Grécko	78	0,1	88,5	151	0,2	101,8	73	Greece
Portugalsko	102	0,2	97,3	139	0,2	97,9	37	Portugal
Rumunsko	527	0,9	109,5	1 132	1,8	103,4	605	Romania
Bulharsko	103	0,2	117,5	334	0,5	89,7	232	Bulgaria
EZVO	352	0,6	97,8	1 003	1,6	140,1	651	EFTA
z toho: Švajčiarsko	307	0,5	100,8	835	1,3	148,0	528	of which: Switzerland
Nórsko	34	0,1	83,1	154	0,2	112,3	120	Norway
EURÓPA	36 931	63,0	101,7	56 835	91,5	109,1	19 904	EUROPE
z toho: Ruská federácia	5 933	10,1	96,0	2 620	4,2	126,5	-3 313	of which: Russian Federation
Ukrajina	593	1,0	97,6	442	0,7	93,7	-151	Ukraine
Chorvátsko	92	0,2	104,8	237	0,4	116,9	144	Croatia
ÁZIA	12 744	21,8	115,9	3 159	5,1	102,4	-9 585	ASIA
z toho: Čína	3 671	6,3	110,6	1 349	2,2	90,4	-2 323	of which: China
Kórejská republika	5 601	9,6	133,9	91	0,1	92,7	-5 509	Korea, Republic of
Taiwan	558	1,0	66,1	31	0,0	117,8	-527	Taiwan
Malajzia	219	0,4	95,6	29	0,0	188,2	-190	Malaysia
India	177	0,3	85,5	55	0,1	80,4	-121	India
AFRIKA	245	0,4	101,7	381	0,6	172,6	136	AFRICA
z toho: Južná Afrika	24	0,0	122,0	65	0,1	101,6	40	South Africa
Maroko	46	0,1	114,6	48	0,1	99,5	2	Morocco
Pobrežie Slonoviny	12	0,0	349,8	3	0,0	123,7	-9	Côte d'Ivoire
Egypt	40	0,1	101,3	83	0,1	254,0	43	Egypt
AMERIKA	816	1,4	98,8	1 625	2,6	126,0	810	AMERICA
z toho: Brazília	74	0,1	95,1	80	0,1	107,8	6	of which: Brazil
Mexiko	56	0,1	95,3	85	0,1	129,9	29	Mexico
Jamajka	34	0,1	138,8	1	0,0	37,0	-34	Jamaica
Kostarika	9	0,0	92,0	3	0,0	112,0	-6	Costa Rica
Argentína	11	0,0	69,5	26	0,0	107,8	14	Argentina
AUSTRÁLIA	42	0,1	139,9	142	0,2	131,0	101	AUSTRALIA
z toho: Austrália	41	0,1	141,8	129	0,2	136,2	88	of which: Australia
Nový Zéland	1	0,0	88,4	13	0,0	95,9	12	New Zealand
OCEÁNIA	1	0,0	90,4	0	0,0	32,3	0	OCEANIA
NEŠPECIFIKOVANÉ	7 811	13,3	105,9	1	0,0	28,2	-7 810	NON-SPECIFIED

Teritoriálna štruktúra celkového dovozu podľa krajín po mesiacoch

v tis. Eur FOB

Krajina pôvodu	2012						
	1.	2.	3.	4.	5.	6.	7.
SPOLU	4 204 770	4 539 268	5 145 919	4 777 192	4 979 830	4 945 867	4 613 298
Afrika	21 053	20 688	21 433	21 160	18 449	18 116	21 938
Amerika	68 831	64 196	84 104	66 689	69 683	66 551	65 295
Antarktída	1	1	0	1	1	-	-
Austrália	2 936	1 160	4 360	2 561	3 030	2 051	7 627
Ázia	908 898	872 831	1 008 800	962 274	1 155 191	1 050 479	927 822
Európa	2 686 848	2 978 136	3 356 071	3 042 109	3 040 036	3 220 792	2 982 716
Oceánia	60	16	20	124	32	40	53
Nešpecifikované štáty a územia	516 142	602 240	671 130	682 272	693 408	587 837	607 847
EÚ-27	2 567 282	2 945 983	3 304 457	3 110 133	3 221 521	3 242 822	3 063 795
EZVO	25 505	31 001	32 345	25 978	29 525	37 136	24 537
OECD	2 532 784	2 845 787	3 273 056	3 012 222	3 285 278	3 350 472	3 025 566
Afganistan	0	4	4	6	46	5	8
Albánsko	142	194	160	146	118	155	47
Alžírsko	55	161	-	43	4	82	117
Americká Samoa	-	0	0	0	5	1	8
Andorra	2	51	431	1	1 795	0	1 373
Angola	-	-	-	-	-	-	-
Anguilla	-	-	-	-	-	-	-
Antarktída	-	-	-	-	-	-	-
Antigua a Barbuda	-	-	-	-	-	-	-
Argentína	834	1 121	743	1 029	731	1 427	600
Arménsko	1	4	1	218	0	0	5
Aruba	-	-	-	1	-	0	-
Austrália	2 885	1 068	4 317	2 507	2 849	1 997	7 544
Azerbajdžan	-	-	0	-	-	8	1
Bahamy	-	-	-	-	-	-	-
Bahrajn	-	-	0	1	23	-	0
Bangladéš	13 014	11 762	16 742	13 287	9 012	9 693	10 744
Barbados	7	18	0	24	39	34	28
Belgicko	35 832	48 127	46 684	51 585	42 866	45 536	42 813
Belize	-	-	-	-	-	-	0
Benin	-	-	-	-	-	-	-
Bermudy	1	0	0	0	0	1	1
Bhután	-	-	-	-	-	-	-

Territorial Structure of Total Import by Countries by Months

thousand EUR FOB

2012					Kumulovaná hodnota 1.-12. Cumulated value 1.-12.		Index 2012/2011	Country of origin
8.	9.	10.	11.	12.	2011	2012		
4 867 528	5 249 735	5 502 878	5 511 430	4 250 638	55 767 581	58 588 352	105,1	TOTAL
17 292	18 840	20 613	24 115	21 326	240 882	245 024	101,7	Africa
64 450	64 351	82 677	63 390	55 519	825 380	815 737	98,8	America
-	-	-	-	4	65	9	13,2	Antarctica
2 895	2 855	3 226	2 735	6 182	29 739	41 619	139,9	Australia
1 133 390	1 213 503	1 266 151	1 270 265	974 096	10 992 848	12 743 700	115,9	Asia
3 059 015	3 302 411	3 371 593	3 418 069	2 473 316	36 302 606	36 931 112	101,7	Europe
10	21	60	84	25	601	544	90,4	Oceania
590 475	647 753	758 559	732 773	720 170	7 375 459	7 810 608	105,9	Non-specified countries
3 006 428	3 263 036	3 545 232	3 334 462	2 656 211	35 949 918	37 261 364	103,6	EU-27
33 140	27 128	33 126	26 342	26 316	359 999	352 078	97,8	EFTA
3 115 834	3 278 503	3 490 260	3 217 271	2 500 203	34 570 111	36 927 236	106,8	OECD
13	5	7	6	7	24	110	459,1	Afghanistan
150	142	271	276	96	2 409	1 898	78,8	Albania
148	328	307	262	340	605	1 847	305,3	Algeria
0	0	-	0	0	56	15	27,1	American Samoa
6	27	4	28	0	640	3 717	581,1	Andorra
-	-	-	-	-	8	-	0,0	Angola
-	-	-	-	-	-	-	x	Anguilla
-	-	-	-	-	21	-	0,0	Antarctica
-	-	12	-	-	1	12	23,1x	Antigua and Barbuda
706	726	1 208	840	1 172	16 035	11 137	69,5	Argentina
7	3	3	72	2	155	316	204,2	Armenia
-	-	-	-	-	4	1	18,7	Aruba
2 849	2 736	3 189	2 651	6 116	28 709	40 708	141,8	Australia
2	0	-	0	-	9	11	131,4	Azerbaijan
-	12	0	-	-	10	12	125,5	Bahamas
4	7	1	1	0	4	36	979,7	Bahrain
16 372	19 030	8 590	8 670	7 449	146 608	144 365	98,5	Bangladesh
41	36	46	35	33	31	341	10,8x	Barbados
35 408	43 775	50 754	39 603	28 221	526 025	511 203	97,2	Belgium
-	-	-	-	-	0	0	134,6	Belize
-	-	-	-	-	-	-	x	Benin
0	0	0	1	0	5	5	94,7	Bermuda
-	-	-	-	-	6	-	0,0	Bhutan

Teritoriálna štruktúra celkového dovozu podľa krajín po mesiacoch

1.pokračovanie

v tis. Eur FOB

Krajina pôvodu	2012						
	1.	2.	3.	4.	5.	6.	7.
Bielorusko	7 418	7 851	10 210	9 851	7 143	10 490	9 940
Bolívia	25	-	19	0	15	-	38
Bosna a Hercegovina	3 506	3 210	3 917	3 226	3 719	3 394	3 390
Botswana	-	-	-	-	-	-	-
Bouvetov ostrov	-	-	-	-	-	-	-
Brazília	6 016	4 680	5 597	6 782	7 205	5 922	5 557
Britské indicko-oceán. ostrovy	-	-	-	-	-	-	-
Britské panenské ostrovy	-	-	1	4	1	-	-
Brunejsko- darussalam. štát	-	-	-	-	0	-	3
Bulharsko	8 123	7 143	8 882	8 241	9 042	7 542	10 168
Burkina	-	-	-	-	1	16	-
Burundi	0	6	-	0	-	-	-
Bývalá juhosl. republika Macedónsko	5 905	5 627	5 877	4 998	5 107	5 417	4 239
Ceuta	0	0	-	-	-	-	-
Cookove ostrovy	-	-	-	-	4	-	-
Cyprus	2 137	944	788	660	1 239	936	505
Čad	-	-	-	-	-	0	-
Česká republika	411 492	435 343	513 740	450 988	471 272	515 648	450 584
Čierna Hora	147	363	1 175	336	539	643	1 078
Čile	267	342	581	690	806	616	682
Čína	272 263	252 752	271 444	274 644	296 110	253 134	268 917
Dánsko	17 004	17 429	17 991	23 042	19 197	16 851	15 108
Dominika	4	4	12	60	27	4	169
Dominikánska republika	162	191	176	173	245	232	237
Džibutsko	14	4	507	6	13	10	0
Egypt	2 844	4 144	3 829	3 237	4 311	2 978	3 681
Ekvádor	669	1 004	991	647	1 020	844	631
Eritrea	0	-	-	-	-	-	-
Estónsko	1 341	1 520	1 152	1 100	1 484	2 030	2 815
Etiópia	325	330	125	258	185	555	632
Faerské ostrovy	-	2	1	-	-	1	-
Falklandy	-	-	-	-	15	-	0
Fidži	-	-	-	-	-	-	-
Filipíny	1 588	1 314	1 860	1 402	1 880	1 547	1 468
Fínsko	8 351	10 500	16 787	14 885	8 024	8 919	8 868

Territorial Structure of Total Import by Countries by Months

1st continuation
thousand EUR FOB

2012					Kumulovaná hodnota 1.-12. Cumulated value 1.-12.		Index 2012/2011	Country of origin
8.	9.	10.	11.	12.	2011	2012		
3 910	3 004	3 950	3 809	2 460	81 270	80 037	98,5	Belarus
6	18	103	40	29	206	294	142,9	Bolivia
3 557	2 842	2 800	3 065	2 981	38 764	39 608	102,2	Bosnia and Herzegovina
0	-	-	0	1	4	1	20,0	Botswana
-	-	-	-	-	-	-	x	Bouvet Island
5 901	5 417	9 476	5 836	5 296	77 521	73 685	95,1	Brazil
-	-	-	-	-	0	-	0,0	British Indian Ocean Territory
-	-	871	1 061	992	23	2 929	125,6x	Virgin Islands, British
-	0	-	-	-	21	3	14,7	Brunei Darussalam
7 410	9 873	9 527	8 914	7 850	87 427	102 715	117,5	Bulgaria
0	6	1	-	-	187	25	13,3	Burkina Faso
-	-	-	-	-	1	6	796,7	Burundi
4 536	5 368	4 644	4 968	3 276	52 782	59 962	113,6	Former Yugoslav Republic of Macedonia
-	-	-	-	-	12	0	0,3	Ceuta
1	-	-	-	-	5	5	102,1	Cook Islands
1 052	1 425	427	1 022	939	9 518	12 076	126,9	Cyprus
-	-	0	0	1	0	2	132,7x	Chad
517 407	484 069	551 762	501 684	419 764	5 661 425	5 723 754	101,1	Czech Republic
792	43	48	116	88	1 239	5 366	433,2	Montenegro
753	770	559	593	289	5 097	6 949	136,3	Chile
315 626	363 648	411 261	382 712	308 957	3 320 725	3 671 469	110,6	China
19 456	20 516	19 978	18 874	16 208	230 069	221 655	96,3	Denmark
4	5	3	58	6	87	356	408,7	Dominica
117	293	227	236	136	2 212	2 424	109,6	Dominican Republic
18	7	22	20	5	1 999	627	31,4	Djibouti
3 197	3 182	3 601	3 297	1 624	39 395	39 925	101,3	Egypt
549	775	619	658	1 213	9 946	9 620	96,7	Ecuador
-	-	4	-	-	1	4	335,5	Eritrea
1 383	2 357	2 300	1 440	871	14 662	19 792	135,0	Estonia
187	262	141	691	262	4 314	3 953	91,6	Ethiopia
8	-	-	-	-	48	11	23,7	Faroe Islands
-	0	-	-	-	10	16	150,2	Falkland Islands
-	0	-	-	0	1	0	38,2	Fiji
1 638	1 782	1 895	1 432	825	41 173	18 630	45,2	Philippines
10 401	8 029	9 282	10 137	9 077	130 463	123 261	94,5	Finland

Teritoriálna štruktúra celkového dovozu podľa krajín po mesiacoch

2.pokračovanie
v tis. Eur FOB

Krajina pôvodu	2012						
	1.	2.	3.	4.	5.	6.	7.
Francúzska Polynézia	0	1	-	-	0	-	0
Francúzske južné územia	1	1	0	1	1	-	-
Francúzsko	130 214	140 516	166 105	138 709	148 240	145 603	156 922
Gabon	54	4	1	11	-	39	14
Gambia	-	-	-	-	-	-	-
Ghana	2 450	2 260	1 773	2 227	1 276	183	6
Gibraltár	-	-	-	1	-	-	-
Grécko	6 161	7 210	8 981	4 790	6 961	5 686	8 890
Grenada	9	0	7	-	-	4	6
Grónsko	-	-	-	-	-	-	-
Gruzínsko	395	132	345	379	214	73	91
Guam	8	-	-	3	-	-	-
Guatemala	11	12	7	7	11	8	10
Guinea	-	0	-	2	-	-	-
Guinea-Bissau	-	-	-	-	-	-	-
Guyana	-	0	-	-	-	-	0
Haiti	52	29	0	0	0	0	1
Heardov ostrov	-	-	-	-	-	-	-
Holandské Antily	-	-	-	-	-	-	-
Holandsko	48 635	49 793	54 196	51 616	55 217	63 536	55 385
Honduras	137	371	14	19	56	106	90
Hongkong	4 446	3 026	3 584	3 194	6 453	4 655	4 392
Chorvátsko	4 884	9 023	9 960	8 795	11 827	8 523	8 890
India	16 867	14 737	18 144	16 867	13 261	12 598	14 333
Indonézia	14 518	12 485	10 599	9 037	9 528	14 621	6 853
Irak	-	-	-	-	0	-	-
Iránska islamská republika	63	402	593	354	439	355	245
Írsko	10 650	8 370	14 507	10 947	12 275	13 620	11 833
Island	538	232	459	344	306	555	484
Izrael	3 032	12 878	4 756	2 118	2 623	5 064	2 081
Jamajka	2 611	3 569	3	2 796	3 152	5 019	3 541
Japonsko	53 954	69 293	72 765	70 629	104 152	92 040	77 861
Jemen	-	-	0	-	1	-	-
Jordánsko	124	154	138	160	141	135	65
Južná Afrika	1 261	2 154	1 646	1 692	1 360	1 525	1 988

Territorial Structure of Total Import by Countries by Months

 2nd continuation
 thousand EUR FOB

2012					Kumulovaná hodnota 1.-12. Cumulated value 1.-12.		Index 2012/2011	Country of origin
8.	9.	10.	11.	12.	2011	2012		
0	-	0	-	0	89	2	2,2	French Polynesia
-	-	-	-	-	0	4	11,6x	French Southern Territories
131 881	143 665	147 180	157 337	110 997	1 833 781	1 717 369	93,7	France
-	7	0	1 365	1 376	83	2 870	34,5x	Gabon
-	-	-	-	0	1	0	2,5	Gambia
234	169	313	360	337	7 653	11 589	151,4	Ghana
-	2	-	-	-	15	3	16,9	Gibraltar
4 439	5 832	5 074	7 117	7 266	88 588	78 409	88,5	Greece
6	2	10	-	-	37	44	117,9	Grenada
-	-	-	-	-	40	-	0,0	Greenland
311	258	713	920	292	3 157	4 121	130,5	Georgia
7	1	5	-	4	6	29	511,4	Guam
10	8	10	10	15	125	119	95,0	Guatemala
0	0	-	2	-	0	4	69,4x	Guinea
-	-	-	-	-	-	-	x	Guinea-Bissau
0	-	45	5	1	5	52	957,9	Guyana
0	0	0	-	0	13	84	656,2	Haiti
-	-	-	-	4	44	4	10,3	Heard Island and McDonald Islands
-	-	-	-	-	-	-	x	Netherlands Antilles
49 634	52 687	54 911	48 656	37 978	592 235	622 245	105,1	Netherlands
124	10	40	82	81	1 079	1 131	104,7	Honduras
5 655	4 189	3 613	2 423	1 941	44 719	47 571	106,4	Hong Kong
6 588	6 195	7 022	6 050	4 705	88 225	92 462	104,8	Croatia
12 633	14 119	17 496	14 494	11 288	206 890	176 837	85,5	India
7 615	8 241	9 797	12 138	8 852	149 119	124 283	83,3	Indonesia
-	-	-	0	-	11	0	1,7	Iraq
291	180	197	470	209	4 113	3 798	92,4	Iran, Islamic Republic of
11 325	11 383	10 652	11 388	11 942	162 505	138 891	85,5	Ireland
353	240	750	721	441	8 436	5 423	64,3	Iceland
6 895	2 092	2 685	3 743	3 315	57 716	51 282	88,9	Israel
2 399	6 550	2 748	2 083	11	24 849	34 482	138,8	Jamaica
90 414	95 196	86 902	83 596	65 423	842 564	962 226	114,2	Japan
-	-	-	-	-	-	1	x	Yemen
70	182	118	191	124	1 868	1 602	85,8	Jordan
1 902	1 508	1 521	2 078	5 630	19 884	24 265	122,0	South Africa

Teritoriálna štruktúra celkového dovozu podľa krajín po mesiacoch

3.pokračovanie
v tis. Eur FOB

Krajina pôvodu	2012						
	1.	2.	3.	4.	5.	6.	7.
Južná Georgia a Južné Sandwichove ostrovy	-	-	-	-	-	-	-
Kajmanie ostrovy	-	-	-	-	-	-	-
Kambodža	1 117	1 570	1 239	815	618	851	932
Kamerun	789	441	883	422	489	637	643
Kanada	3 839	3 843	6 401	5 621	4 872	5 315	2 391
Kapverdy	-	-	-	-	21	-	-
Katar	38	15	55	58	107	22	13
Kazachstan	1 341	1 717	1 232	1 839	1 824	1 031	925
Keňa	184	202	22	12	17	69	14
Kirgizská republika	1 464	-	0	1	1	-	-
Kiribati	-	-	-	-	-	-	-
Kokosové ostrovy	-	0	-	41	-	0	-
Kolumbia	598	240	508	245	333	377	355
Komory	1	-	-	-	-	-	-
Kongo	-	-	-	7	8	-	8
Konžská demokratická rep.	-	0	0	-	24	-	0
Kórejská ľudovodemokratická republika	74	3 826	121	68	136	87	58
Kórejská republika	356 939	350 173	461 542	442 264	573 663	516 648	413 040
Kosovo	196	0	409	466	576	533	314
Kostarika	911	490	972	704	1 010	645	809
Kuba	122	67	189	99	50	178	92
Kuvajt	-	-	-	-	-	-	-
Laoská ľudovodemokratická republika	29	50	102	104	53	35	41
Lesoto	205	148	141	241	264	353	291
Libanon	83	3	6	2	1	5	3
Libéria	-	7	-	-	-	-	-
Lichtenštajnsko	217	333	492	599	636	464	541
Litva	2 486	2 079	3 184	2 194	3 218	3 334	2 951
Lotyšsko	1 185	1 214	1 434	1 172	1 123	1 386	1 324
Luxembursko	3 244	2 573	2 744	3 860	4 806	3 882	4 404
Macao	39	41	42	43	31	25	15
Madagaskar	24	36	25	23	28	30	21
Maďarsko	182 128	166 380	177 230	161 314	180 583	165 187	155 094
Malajzia	21 343	17 773	20 322	17 973	20 816	18 053	18 284
Malawi	0	0	1	2	0	1	0
Maldivy	-	-	-	-	-	-	-

Territorial Structure of Total Import by Countries by Months

 3rd continuation
 thousand EUR FOB

2012					Kumulovaná hodnota 1.-12. Cumulated value 1.-12.		Index 2012/2011	Country of origin
8.	9.	10.	11.	12.	2011	2012		
-	-	-	-	-	1	-	0,0	South Georgia and South Sadwich Islands
-	-	-	-	0	0	0	26,1	Cayman Islands
3 036	3 538	1 178	695	568	18 057	16 157	89,5	Cambodia
264	375	553	498	675	3 641	6 670	183,2	Cameroon
3 637	2 566	8 473	2 828	2 782	54 233	52 569	96,9	Canada
-	-	-	3	-	5	24	472,2	Cape Verde
47	12	39	86	33	445	524	117,8	Quatar
790	618	1 076	1 416	973	21 830	14 783	67,7	Kazakhstan
37	14	23	29	25	464	646	139,2	Kenya
8	-	-	-	-	4	1 475	351,8x	Kyrgyz, Republic
-	-	-	-	-	-	-	x	Kiribati
0	-	-	-	2	22	44	201,6	Cocos Islands (or Keeling Is.)
263	339	317	250	327	5 261	4 152	78,9	Colombia
-	-	-	-	-	18	1	5,8	Comoros
1	2	1	3	-	68	29	42,9	Congo
-	-	-	-	-	0	25	54,0x	Congo, Democr. Republic of
39	73	71	103	127	2 821	4 783	169,5	Korea, Democratic People's Republic of
534 642	518 767	532 816	475 548	424 712	4 183 178	5 600 755	133,9	Korea, Republic of
86	16	187	126	132	2 452	3 042	124,1	Kosovo
439	456	588	826	718	9 317	8 567	92,0	Kostarica
172	143	111	260	134	1 221	1 616	132,3	Cuba
2	1	0	-	0	616	3	0,5	Kuwait
112	98	86	39	157	1 296	904	69,8	Lao, People's Democratic Republic of
126	83	204	163	143	2 118	2 363	111,5	Lesotho
60	3	42	1	3	41	213	523,0	Lebanon
-	-	-	-	-	-	7	x	Liberia
406	494	455	314	311	5 681	5 263	92,6	Liechtenstein
5 098	3 942	2 039	3 415	2 035	35 792	35 975	100,5	Lithuania
921	1 838	2 884	2 893	1 791	18 886	19 165	101,5	Latvia
2 730	2 814	4 100	6 203	9 767	38 792	51 128	131,8	Luxembourg
33	27	25	32	18	578	371	64,1	Macao
29	39	45	58	41	259	399	154,1	Madagascar
184 634	194 419	237 624	210 885	139 200	2 238 041	2 154 677	96,3	Hungary
14 708	15 917	20 448	18 413	14 702	228 902	218 751	95,6	Malaysia
2	0	0	0	0	14	7	52,6	Malawi
40	-	-	-	0	58	40	69,0	Maldives

Teritoriálna štruktúra celkového dovozu podľa krajín po mesiacoch

4.pokračovanie
v tis. Eur FOB

Krajina pôvodu	2012						
	1.	2.	3.	4.	5.	6.	7.
Mali	-	0	11	-	1	-	0
Malta	254	349	163	91	286	220	177
Maroko	3 034	4 218	3 718	3 762	4 454	3 517	5 096
Marshallove ostrovy	-	-	-	-	-	-	-
Maurícius	76	20	71	39	51	57	42
Mauritánia	-	0	-	0	-	0	0
Mayotte	-	-	-	-	-	-	-
Melilla	-	-	-	-	-	-	-
Menšie odľahlé ostrovy Spojených štátov	5	9	18	6	4	5	8
Mexiko	6 241	4 162	4 568	4 276	4 317	3 877	4 405
Mikronézia	0	0	-	3	-	0	-
Mjanmarsko	11	8	3	108	43	5	50
Moldavská republika	1 402	1 941	2 016	717	594	418	409
Mongolsko	0	1	1	2	13	3	1
Montserrat	-	-	-	-	-	-	-
Mozambik	2	2	2	2	1	1	2
Namíbia	31	22	14	18	13	4	0
Nauru	3	-	1	-	0	-	-
Nemecko	620 543	800 386	903 685	866 989	866 769	933 786	851 366
Nepál	2	6	5	8	3	14	18
Niger	3	7	0	6	77	42	5
Nigéria	789	237	262	490	4	292	301
Nikaragua	15	1	5	1	12	15	266
Niue	-	-	0	-	-	-	-
Norfolk	-	-	-	-	-	-	-
Nórsko	2 175	3 903	3 565	2 703	3 238	2 639	1 732
Nová Kaledónia	8	1	0	18	0	0	19
Nový Zéland	51	93	43	54	181	55	82
Omán	-	-	-	1	0	-	1
Pakistan	1 775	2 355	2 137	2 658	2 036	1 968	1 606
Palau	-	-	-	29	-	-	-
Palestína	3	0	0	-	-	-	-
Panama	16	11	212	7	3	17	57
Panenské ostrovy Spojených štátov	-	-	-	-	-	-	-
Papua-Nová Guinea	28	-	-	4	-	-	-

Territorial Structure of Total Import by Countries by Months

4th continuation
thousand EUR FOB

2012					Kumulovaná hodnota 1.-12. Cumulated value 1.-12.		Index 2012/2011	Country of origin
8.	9.	10.	11.	12.	2011	2012		
-	-	8	-	1	19	21	111,1	Mali
555	334	302	274	109	5 740	3 115	54,3	Malta
3 458	3 541	3 760	4 046	3 315	40 079	45 920	114,6	Morocco
-	-	-	-	-	20	-	0,0	Marshall Islands
53	41	49	52	26	577	576	99,8	Mauritius
-	0	-	0	-	2	1	35,9	Mauritania
-	-	-	-	-	69	-	0,0	Mayotte
-	-	-	-	-	14	-	0,0	Melilla
1	1	5	50	1	37	113	305,6	United States Minor Outlying Islands
4 340	4 365	6 449	4 484	4 227	58 468	55 712	95,3	Mexico
-	10	-	-	-	1	13	16,5x	Micronesia, Feder. States of
93	15	46	14	11	423	407	96,2	Myanmar
424	465	425	583	388	14 735	9 781	66,4	Moldova, Republic of
2	-	1	1	-	9	26	294,2	Mongolia
-	-	0	-	-	3	0	0,9	Montserrat
1	1	1	1	5	16	20	124,5	Mozambique
2	1	8	17	36	398	167	41,9	Namibia
0	0	0	0	0	8	5	64,8	Nauru
776 438	891 872	865 265	874 612	598 976	8 977 756	9 850 686	109,7	Germany
16	53	4	9	5	138	144	104,7	Nepal
-	2	2	1	1	34	146	432,5	Niger
1 408	301	487	442	681	3 801	5 693	149,8	Nigeria
24	40	52	8	23	93	462	497,9	Nicaragua
-	-	1	-	-	1	2	161,1	Niue
-	-	-	-	-	-	-	x	Norfolk Island
2 578	2 342	2 588	3 707	2 846	40 927	34 015	83,1	Norway
0	0	-	2	9	81	58	71,3	New Caledonia
46	119	37	84	66	1 030	911	88,4	New Zealand
-	0	25	2	0	56	29	51,7	Oman
3 078	2 830	2 160	1 817	2 207	36 918	26 627	72,1	Pakistan
-	-	-	-	-	-	29	x	Palau
-	-	551	164	210	0	929	3 805,5x	Occupied Palestinian Territory
10	2	15	30	47	1 283	426	33,2	Panama
-	-	-	-	-	0	-	0,0	Virgin Islands, United States
-	7	48	9	8	93	104	112,6	Papua New Guinea

Teritoriálna štruktúra celkového dovozu podľa krajín po mesiacoch

5.pokračovanie
v tis. Eur FOB

Krajina pôvodu	2012						
	1.	2.	3.	4.	5.	6.	7.
Paraguaj	46	6	0	-	-	-	10
Peru	2 490	2 449	2 041	2 365	1 999	1 574	1 832
Pitcairnove ostrovy	-	3	0	19	-	-	-
Pobrežie Slonoviny	286	89	153	288	421	155	2 271
Poľsko	149 671	166 705	183 238	169 968	190 903	187 364	177 751
Portugalsko	8 855	10 163	10 236	8 359	8 914	8 325	7 922
Rakúsko	97 848	113 033	122 103	102 011	114 304	128 263	113 186
Rovníková Guinea	-	-	-	-	-	168	3
Rumunsko	42 697	40 858	45 164	42 394	42 280	37 987	35 044
Ruská federácia	520 940	507 883	572 894	478 955	374 881	418 179	397 486
Rwanda	0	0	0	0	0	-	-
Saint Pierre a Miquelon	-	20	-	-	-	53	1
Salvátor	5	9	29	54	11	15	38
Samoa	-	-	-	-	-	34	-
San Maríno	15	12	54	42	20	37	51
Saudská Arábia	206	230	396	167	972	363	219
Senegal	19	31	1	14	2	0	0
Severné Mariány	-	-	-	-	-	-	-
Seychely	5	2	2	4	2	9	7
Sierra Leone	11	23	45	132	61	82	103
Singapur	3 421	3 005	3 625	2 490	3 625	3 034	3 798
Slovensko	22 233	29 067	28 496	27 055	26 913	49 208	27 717
Slovinsko	18 445	21 078	27 173	20 763	21 689	23 788	21 617
Somálsko	0	-	0	-	-	-	-
Spojené arabské emiráty	402	351	603	659	554	750	537
Spojené kráľovstvo	45 607	50 696	51 676	48 582	66 842	53 894	60 871
Spojené štáty	43 474	41 078	60 126	40 527	43 215	39 548	42 943
Srbsko	10 338	8 608	11 659	11 913	12 001	14 174	14 490
Srí Lanka	3 666	2 642	3 952	2 297	1 343	1 234	2 015
Stredoafriická republika	-	0	-	-	-	-	-
Sudán	-	-	0	-	4	-	48
Surinam	225	405	823	509	515	598	368
Svazijsko	14	15	26	29	17	15	11
Svätá Helena	-	-	-	-	-	-	-
Svätá Lucia	-	-	-	-	-	-	-

Territorial Structure of Total Import by Countries by Months

 5th continuation
 thousand EUR FOB

2012					Kumulovaná hodnota 1.-12. Cumulated value 1.-12.		Index 2012/2011	Country of origin
8.	9.	10.	11.	12.	2011	2012		
-	-	2	1	-	137	65	47,8	Paraguay
1 776	1 696	1 303	564	512	41 350	20 601	49,8	Peru
-	-	-	-	-	73	23	31,2	Pitcairn
359	1 363	1 828	3 415	1 072	3 346	11 702	349,8	Côte d'Ivoire
184 888	197 522	219 620	200 342	144 380	2 212 556	2 172 352	98,2	Poland
8 388	9 011	8 594	7 310	5 701	104 643	101 776	97,3	Portugal
121 648	122 184	137 931	111 485	79 030	1 331 848	1 363 026	102,3	Austria
-	-	-	-	-	-	171	x	Equatorial Guinea
42 017	51 944	58 866	58 382	29 466	481 368	527 097	109,5	Romania
514 552	574 563	445 419	696 757	430 563	6 183 239	5 933 070	96,0	Russian Federation
0	-	-	1	-	5	1	22,2	Rwanda
-	23	155	-	25	29	277	943,1	St. Pierre and Miquelon
17	18	31	33	16	175	275	157,0	El Salvador
-	-	-	-	-	1	34	42,5x	Samoa
4	26	28	26	4	301	319	106,0	San Marino
224	271	330	235	209	2 952	3 819	129,4	Saudi Arabia
0	2	0	2	1	53	73	136,8	Senegal
-	-	-	-	-	0	-	0,0	Northern Mariana Islands
2	3	9	3	19	165	68	40,9	Seychelles
581	29	49	43	54	3 088	1 213	39,3	Sierra Leone
2 429	3 294	4 927	8 706	3 988	51 639	46 342	89,7	Singapore
27 406	42 326	38 027	31 913	27 101	311 133	377 463	121,3	Slovakia
23 250	23 292	26 452	24 151	18 202	241 828	269 901	111,6	Slovenia
-	0	1	3	0	7	4	66,0	Somalia
469	235	119	66	33	9 054	4 778	52,8	United Arab Emirates
68 514	64 456	75 319	55 021	42 733	665 142	684 210	102,9	United Kingdom
42 558	39 616	48 790	42 110	37 076	511 993	521 060	101,8	United States
10 642	16 308	18 069	15 071	13 621	127 742	156 894	122,8	Serbia
2 130	2 194	1 391	1 249	748	31 390	24 861	79,2	Sri Lanka
-	6	-	-	-	5	6	112,1	Central African Republic
-	0	-	0	-	6	52	848,7	Sudan
520	447	376	340	327	2 965	5 452	183,9	Suriname
14	12	12	8	18	472	193	40,8	Swaziland
-	-	-	-	-	39	-	0,0	Saint Helena
-	-	-	-	-	0	-	0,0	St Lucia

Teritoriálna štruktúra celkového dovozu podľa krajín po mesiacoch

dokončenie
v tis. Eur FOB

Krajina pôvodu	2012						
	1.	2.	3.	4.	5.	6.	7.
Svätá stolica (Vatikánsky mestský štát)	-	-	-	2	0	-	271
Svätý Krištof a Nevis	-	0	-	7	-	7	-
Svätý Tomáš a Princov ostr.	-	-	-	-	-	-	-
Svätý Vincent a Grenadiny	-	-	-	-	-	-	-
Sýrska arabská republika	44	45	28	23	43	16	26
Salamúnove ostrovy	1	-	-	-	-	-	-
Španielsko	42 441	48 370	58 758	55 607	60 591	58 982	60 298
Švajčiarsko	22 575	26 533	27 829	22 333	25 345	33 478	21 780
Švédsko	19 360	23 833	23 663	22 730	21 709	22 591	19 751
Tadžikistan	-	-	11	-	-	0	-
Taiwan	71 092	47 903	42 598	33 304	38 345	45 556	31 053
Taliano	128 835	152 022	158 618	149 786	152 097	163 977	167 496
Tanzánska zjednotená rep.	0	0	32	0	0	0	4
Thajsko	13 502	10 730	11 119	12 824	10 889	12 373	11 417
Timor-Leste	-	-	-	-	-	-	-
Togo	-	-	-	-	-	-	-
Tokelau	0	0	-	-	-	-	-
Tonga	6	0	-	-	18	-	1
Trinidad a Tobago	1	-	56	-	-	43	-
Tunisko	8 568	6 115	8 141	8 188	5 338	7 284	6 605
Turecko	27 924	29 075	38 341	33 469	38 056	31 966	29 847
Turkménsko	0	1	9	72	13	53	190
Turks a Caicos	11	54	4	4	4	2	2
Tuvalu	-	0	-	-	-	-	0
Uganda	10	8	1	1	1	10	14
Ukrajina	42 814	47 611	58 372	57 904	54 587	54 549	45 842
Uruguaj	29	10	18	20	19	68	123
Uzbekistan	12	19	4	12	8	3	25
Vanuatu	-	-	-	-	-	-	16
Veľká libyjská arabská ľudová soc. Džamahirija	-	-	-	-	-	-	0
Venezuela	2	9	-	20	-	5	11
Vianočný ostrov	-	-	-	-	-	-	-
Vietnam	21 970	21 406	19 542	18 054	16 879	21 520	26 134
Wallis a Futuna	0	-	-	-	-	-	-
Zambia	0	0	0	-	0	-	0
Zimbabwe	-	1	1	2	0	2	10

Territorial Structure of Total Import by Countries by Months

 End of table
thousand EUR FOB

2012					Kumulovaná hodnota 1.-12. Cumulated value 1.-12.		Index 2012/2011	Country of origin
8.	9.	10.	11.	12.	2011	2012		
-	-	0	0	0	7	274	38,8x	Holy See (Vatican City State)
8	8	-	7	-	40	37	93,6	St Kitts and Nevis
0,018	-	-	46,809	-	39,224	46,827	119,4	Sao Tome and Principe
-	0	-	0	-	-	1	x	St Vincent and the Grenadines
17	24	12	8	6	831	294	35,3	Syrian Arab Republic
-	-	-	20	-	-	21	x	Solomon Islands
49 766	54 984	69 117	55 842	43 460	610 498	658 215	107,8	Spain
29 803	24 052	29 333	21 600	22 718	304 956	307 378	100,8	Switzerland
24 630	22 225	25 052	23 096	19 780	297 563	268 420	90,2	Sweden
-	0	-	-	-	2	11	455,7	Tajikistan
43 772	56 832	59 790	52 838	34 437	843 684	557 519	66,1	Taiwan
115 802	158 955	175 330	145 358	134 462	1 842 163	1 802 739	97,9	Italy
1	2	1	2	13	95	55	57,8	Tanzania (United Republic of)
14 753	14 522	12 702	15 129	11 623	161 343	151 583	94,0	Thailand
-	-	-	-	-	-	-	x	Timor-Leste
-	-	-	-	-	5	-	0,0	Togo
-	-	-	0	0	5	1	13,0	Tokelau
-	-	0	0	-	62	26	41,5	Tonga
-	-	-	-	-	11	100	873,2	Trinidad and Tobago
5 259	7 546	7 630	7 173	5 610	107 288	83 456	77,8	Tunisia
27 537	29 268	33 365	33 154	25 076	361 089	377 077	104,4	Turkey
56	282	43	80	29	12	826	67,8x	Turkmenistan
48	1	11	80	4	701	225	32,1	Turks and Caicos Islands
-	-	0	-	-	2	1	30,3	Tuvalu
6	0	2	17	13	6	82	14,6x	Uganda
55 191	41 979	47 660	44 524	42 318	607 811	593 352	97,6	Ukraine
22	7	26	32	21	706	396	56,1	Uruguay
5	13	12	6	8	230	129	55,9	Uzbekistan
-	-	0	2	0	16	18	112,9	Vanuatu
0	0	0	0	-	1	0	30,1	Libyan Arab Jamahiriya
-	-	-	0	5	54	53	97,8	Venezuela
-	-	-	-	-	22	-	0,0	Christmas Island
26 694	54 257	51 188	148 565	44 588	206 851	470 799	227,6	Vietnam
0	1	-	-	-	0	1	208,8x	Wallis and Futuna
-	-	0	0	3	27	4	14,4	Zambia
3	6	28	13	-	493	66	13,3	Zimbabwe

Teritoriálna štruktúra celkového vývozu podľa krajín po mesiacoch

v tis. Eur FOB

Krajina určenia	2012						
	1.	2.	3.	4.	5.	6.	7.
SPOLU	4 444 166	4 827 891	5 424 404	5 044 489	5 372 305	5 350 733	4 983 567
Afrika	19 449	28 088	54 106	58 721	39 821	27 173	24 961
Amerika	73 450	136 987	150 436	118 275	146 366	160 854	171 283
Antarktída	-	-	-	-	-	-	2
Austrália	4 681	10 784	13 521	13 773	12 389	15 625	17 073
Ázia	160 534	248 995	301 631	290 147	356 346	348 729	297 522
Európa	4 185 958	4 402 887	4 904 619	4 563 514	4 817 277	4 798 127	4 472 668
Oceánia	5	82	39	32	15	136	8
Nešpecifikované štáty a územia	89	67	52	29	91	90	49
EÚ-27	3 913 222	4 089 965	4 504 427	4 194 321	4 410 776	4 386 688	4 117 970
EZVO	59 587	57 744	60 898	88 760	94 001	95 598	77 883
OECD	3 963 885	4 196 737	4 656 173	4 334 579	4 589 249	4 601 915	4 322 084
Afganistan	34	1 295	3 384	817	246	1 982	407
Albánsko	1 284	1 920	3 553	1 468	1 428	741	695
Alžírsko	6 795	5 641	25 192	29 037	18 222	3 382	1 733
Americká Samoa	-	-	-	-	-	-	-
Andorra	-	0	28	2	14	2	0
Angola	358	201	232	130	27	25	-
Anguilla	-	18	-	-	-	-	-
Antarktída	-	-	-	-	-	-	-
Antigua a Barbuda	-	1	-	-	-	-	-
Argentína	1 814	712	1 384	1 697	1 854	1 493	2 565
Arménsko	30	335	307	262	302	270	266
Aruba	45	117	-	9	37	30	18
Austrália	4 199	9 713	11 765	12 683	10 546	14 387	16 016
Azerbajdžan	541	1 225	1 284	1 673	1 322	1 900	2 744
Bahamy	-	-	2	-	-	-	-
Bahrajn	131	671	267	498	465	541	1 481
Bangladéš	28	111	73	-	85	117	14
Barbados	1	-	-	-	-	-	-
Belgicko	83 128	80 082	92 718	80 183	80 146	83 640	60 924
Belize	-	-	4	-	-	15	-
Benin	112	170	222	71	111	145	284
Bermudy	-	-	-	0	-	-	-
Bhután	-	-	-	-	-	-	-

Territorial Structure of Total Export by Countries by Months

thousand EUR FOB

2012					Kumulovaná hodnota 1.-12. Cumulated value 1.-12.		Index 2012/2011	Country of destination
8.	9.	10.	11.	12.	2011	2012		
4 898 778	5 571 832	6 070 434	5 824 870	4 330 564	56 783 222	62 144 033	109,4	TOTAL
19 588	24 164	27 034	26 645	31 292	220 713	381 041	172,6	Africa
140 876	154 548	138 837	126 563	106 990	1 290 278	1 625 467	126,0	America
-	-	351	10	-	30	363	12,2x	Antarctica
9 151	13 634	11 546	10 465	9 800	108 718	142 443	131,0	Australia
209 748	277 770	250 886	218 726	197 936	3 086 112	3 158 971	102,4	Asia
4 519 355	5 101 646	5 641 719	5 442 422	3 984 527	52 073 901	56 834 717	109,1	Europe
0	46	26	20	4	1 276	412	32,3	Oceania
59	24	36	18	16	2 194	619	28,2	Non-specified countries
4 102 444	4 620 721	5 100 782	4 922 383	3 625 521	48 072 180	51 989 220	108,1	EU-27
79 782	96 925	112 499	107 320	72 466	716 147	1 003 463	140,1	EFTA
4 274 053	4 821 963	5 264 720	5 054 363	3 743 321	49 199 231	53 823 043	109,4	OECD
132	5 439	58	117	226	6 898	14 137	205,0	Afghanistan
2 625	2 520	3 397	2 120	961	30 234	22 713	75,1	Albania
1 147	856	1 272	4 115	12 443	7 231	109 835	15,2x	Algeria
-	-	-	-	-	0	-	0,0	American Samoa
-	-	-	-	7	192	53	27,8	Andorra
2	126	80	744	33	1 733	1 959	113,0	Angola
-	-	-	-	-	-	18	x	Anguilla
-	-	345	-	-	-	345	x	Antarctica
-	-	-	-	4	31	5	17,2	Antigua and Barbuda
1 097	4 636	3 740	2 390	2 187	23 717	25 568	107,8	Argentina
183	265	605	248	162	5 019	3 236	64,5	Armenia
33	-	3	69	27	168	387	231,1	Aruba
8 206	12 415	10 468	9 896	8 761	94 762	129 055	136,2	Australia
1 808	3 221	1 349	2 408	1 591	20 168	21 066	104,5	Azerbaijan
-	-	-	-	17	24	18	76,9	Bahamas
239	528	463	164	776	5 208	6 225	119,5	Bahrain
100	9	15	19	67	1 923	638	33,2	Bangladesh
-	0	-	2	-	10	3	29,1	Barbados
69 588	71 204	79 456	76 398	64 515	946 000	921 983	97,5	Belgium
-	-	-	-	-	424	19	4,5	Belize
132	246	248	248	176	1 114	2 165	194,3	Benin
-	-	-	-	-	-	0	x	Bermuda
-	-	-	-	-	-	-	x	Bhutan

Teritoriálna štruktúra celkového vývozu podľa krajín po mesiacoch

1.pokračovanie
v tis. Eur FOB

Krajina určenia	2012						
	1.	2.	3.	4.	5.	6.	7.
Bielorusko	5 033	8 592	9 802	9 365	8 707	11 962	9 889
Bolívia	188	59	220	7	17	117	15
Bosna a Hercegovina	5 192	4 925	5 832	4 808	5 326	5 049	5 482
Botswana	3	0	5	-	3	-	-
Bouvetov ostrov	-	-	-	-	-	-	-
Brazília	4 579	5 638	5 774	6 507	6 143	7 359	6 353
Britské indicko-oceán. ostrovy	-	-	-	-	-	-	-
Britské panenské ostrovy	0	8	30	-	-	-	-
Brunejsko- darussalam. štát	51	107	107	82	-	154	315
Bulharsko	28 351	28 178	26 877	26 492	37 046	27 887	22 238
Burkina	-	-	-	0	-	-	-
Burundi	47	0	-	-	-	-	-
Bývalá juhosl. republika Macedónsko	1 755	2 234	3 350	1 786	2 669	5 259	5 045
Ceuta	-	-	-	-	25	7	-
Cookove ostrovy	-	-	-	-	-	-	-
Cyprus	5 553	3 511	3 495	3 941	4 331	5 704	4 763
Čad	-	-	1 028	215	92	127	10
Česká republika	653 621	691 245	762 555	660 333	661 575	684 521	690 549
Čierna Hora	665	1 054	2 683	787	762	1 601	1 517
Čile	977	953	2 743	1 104	2 472	647	986
Čína	61 958	133 729	147 369	154 564	188 632	171 504	144 602
Dánsko	33 183	34 495	39 962	32 762	42 083	45 544	40 466
Dominika	-	-	-	-	3	-	-
Dominikánska republika	48	198	53	3	115	29	133
Džibutsko	-	-	-	-	-	-	-
Egypt	2 195	5 703	7 420	8 210	5 870	5 649	8 948
Ekvádor	55	63	136	83	249	26	113
Eritrea	-	-	-	-	-	-	-
Estónsko	2 989	3 391	4 832	7 751	3 646	3 888	3 501
Etiópia	234	143	399	45	98	1 262	165
Faerské ostrovy	4	9	3	-	-	3	6
Falklandy	-	-	-	-	-	-	-
Fidži	-	-	-	-	-	-	-
Filipíny	22	168	51	70	50	493	60
Fínsko	15 345	17 208	15 041	18 720	15 356	14 881	10 381

Territorial Structure of Total Export by Countries by Months

 1st continuation
 thousand EUR FOB

2012					Kumulovaná hodnota 1.-12. Cumulated value 1.-12.		Index 2012/2011	Country of destination
8.	9.	10.	11.	12.	2011	2012		
8 486	7 076	14 085	11 644	7 914	104 977	112 556	107,2	Belarus
-	59	165	41	8	1 507	896	59,5	Bolivia
5 617	7 015	6 581	7 066	4 642	67 224	67 535	100,5	Bosnia and Herzegovina
1	1	40	-	0	117	54	46,1	Botswana
-	-	-	-	-	-	-	x	Bouvet Island
6 753	7 033	8 288	6 799	8 740	74 161	79 967	107,8	Brazil
-	-	-	-	-	13	-	0,0	British Indian Ocean Territory
-	56	-	39	2 030	431	2 163	501,4	Virgin Islands, British
75	75	50	125	75	1 556	1 216	78,1	Brunei Darussalam
22 752	23 508	31 822	37 384	21 741	372 798	334 277	89,7	Bulgaria
0	0	27	-	-	113	28	24,3	Burkina Faso
-	-	-	-	80	47	127	269,1	Burundi
3 080	4 139	3 470	3 480	1 919	48 860	38 186	78,2	Former Yugoslav Republic of Macedonia
7	-	-	7	49	79	94	119,2	Ceuta
-	-	-	-	-	-	-	x	Cook Islands
4 777	4 800	5 099	4 057	10 128	59 454	60 159	101,2	Cyprus
0	-	-	-	-	661	1 472	222,8	Chad
740 865	743 174	862 624	833 868	721 937	8 181 202	8 706 866	106,4	Czech Republic
2 244	2 354	1 743	1 673	829	7 948	17 910	225,3	Montenegro
334	432	2 562	4 021	2 055	11 537	19 285	167,2	Chile
65 561	104 770	68 528	57 556	49 793	1 491 269	1 348 566	90,4	China
48 406	53 608	67 709	56 460	42 323	383 321	537 000	140,1	Denmark
-	-	-	-	-	-	3	x	Dominica
201	119	135	83	206	2 578	1 322	51,3	Dominican Republic
-	-	33	-	40	-	73	x	Djibouti
7 843	7 565	11 923	8 639	3 451	32 843	83 416	254,0	Egypt
154	42	55	62	159	1 334	1 196	89,7	Ecuador
-	-	-	-	-	-	-	x	Eritrea
3 154	4 599	4 388	5 522	3 802	36 139	51 462	142,4	Estonia
119	152	1 484	135	34	3 224	4 270	132,4	Ethiopia
10	2	7	4	-	146	49	33,1	Faroe Islands
-	-	-	-	-	-	-	x	Falkland Islands
-	-	-	-	-	63	-	0,0	Fiji
40	226	120	356	77	5 111	1 733	33,9	Philippines
12 053	13 838	15 608	16 295	11 255	180 922	175 982	97,3	Finland

Teritoriálna štruktúra celkového vývozu podľa krajín po mesiacoch

2.pokračovanie
v tis. Eur FOB

Krajina určenia	2012						
	1.	2.	3.	4.	5.	6.	7.
Francúzska Polynézia	-	52	36	-	0	31	1
Francúzske južné územia	-	-	-	-	-	-	2
Francúzsko	287 254	289 090	293 326	274 242	333 220	309 167	264 935
Gabon	-	20	-	157	-	450	24
Gambia	71	-	-	-	-	-	24
Ghana	0	184	95	63	434	88	301
Gibraltár	-	16	-	4	-	-	-
Grécko	10 612	8 458	17 756	16 549	10 363	10 486	10 435
Grenada	-	-	-	-	-	-	-
Grónsko	-	-	0	-	-	-	-
Gruzínsko	291	489	445	804	604	1 226	2 404
Guam	-	0	-	-	-	-	-
Guatemala	106	2 616	1 541	1 352	1 255	1 229	693
Guinea	-	10	-	-	-	-	-
Guinea-Bissau	-	-	-	-	-	-	-
Guyana	-	11	5	-	-	19	19
Haiti	-	30	30	48	316	93	-
Heardov ostrov	-	-	-	-	-	-	-
Holandské Antily	24	58	24	8	51	0	47
Holandsko	130 077	106 262	129 906	114 706	134 579	125 859	96 874
Honduras	7	87	-	136	29	36	77
Hongkong	3 912	3 782	4 818	3 205	4 143	4 053	3 670
Chorvátsko	12 602	17 627	20 530	20 114	21 026	24 345	20 091
India	2 493	5 920	5 612	5 526	5 725	5 879	6 008
Indonézia	152	514	1 312	1 050	511	2 401	373
Irak	239	220	675	327	1 000	721	1 397
Íránska islamská republika	1 057	1 323	1 690	236	469	644	672
Írsko	11 332	7 538	7 498	9 860	6 714	4 850	3 126
Island	582	611	1 436	643	177	472	305
Izrael	3 266	3 493	9 523	2 962	3 253	4 247	4 739
Jamajka	-	33	52	244	1	57	81
Japonsko	2 598	5 241	6 272	6 145	10 306	11 907	10 433
Jemen	-	22	4	84	22	-	5
Jordánsko	242	478	345	270	594	363	408
Južná Afrika	3 588	5 831	4 967	6 609	5 751	4 733	6 302

Territorial Structure of Total Export by Countries by Months

 2nd continuation
 thousand EUR FOB

2012					Kumulovaná hodnota 1.-12. Cumulated value 1.-12.		Index 2012/2011	Country of destination
8.	9.	10.	11.	12.	2011	2012		
0	12	22	16	-	170	172	100,7	French Polynesia
-	-	7	10	-	30	19	62,2	French Southern Territories
198 471	320 114	273 848	295 592	212 695	3 620 048	3 351 954	92,6	France
-	47	28	65	71	382	861	225,5	Gabon
-	24	-	-	-	147	118	80,4	Gambia
322	129	2	866	58	2 105	2 543	120,8	Ghana
4	-	10	-	-	26	35	133,4	Gibraltar
11 035	15 098	15 737	15 075	9 795	148 778	151 399	101,8	Greece
-	-	-	24	-	49	24	47,6	Grenada
-	-	-	-	-	164	0	0,3	Greenland
720	901	1 315	1 563	2 926	6 340	13 688	215,9	Georgia
-	-	-	-	-	5	0	6,4	Guam
384	376	102	68	48	3 785	9 770	258,2	Guatemala
62	56	382	-	-	25	510	20,2x	Guinea
-	-	-	-	-	64	-	0,0	Guinea-Bissau
-	-	-	-	-	72	53	73,2	Guyana
35	0	-	4	48	1 571	605	38,5	Haiti
-	-	-	-	-	-	-	x	Heard Island and McDonald Islands
25	-	6	144	60	184	446	243,1	Netherlands Antilles
90 564	120 583	126 586	126 688	102 542	1 366 877	1 405 227	102,8	Netherlands
-	14	88	26	-	1 408	501	35,5	Honduras
2 850	4 358	3 736	4 235	2 933	50 065	45 695	91,3	Hong Kong
19 380	27 748	20 026	20 218	13 138	202 579	236 844	116,9	Croatia
2 513	5 790	5 612	2 365	1 983	68 933	55 426	80,4	India
1 023	1 386	473	693	2 475	10 177	12 362	121,5	Indonesia
3	322	661	281	437	6 573	6 285	95,6	Iraq
1 187	1 470	978	467	121	11 030	10 314	93,5	Iran, Islamic Republic of
4 745	6 092	6 631	9 863	6 668	65 488	84 916	129,7	Ireland
413	418	591	927	286	5 691	6 861	120,6	Iceland
3 115	5 861	4 343	4 123	3 691	54 657	52 616	96,3	Israel
-	201	1	115	52	2 261	837	37,0	Jamaica
12 068	8 764	12 908	15 140	10 501	65 914	112 283	170,3	Japan
-	102	167	25	91	359	522	145,2	Yemen
117	660	538	428	715	3 719	5 159	138,7	Jordan
3 937	4 661	5 143	5 962	7 032	63 506	64 516	101,6	South Africa

Teritoriálna štruktúra celkového vývozu podľa krajín po mesiacoch

 3.pokračovanie
 v tis. Eur FOB

Krajina určenia	2012						
	1.	2.	3.	4.	5.	6.	7.
Južná Georgia a Južné Sandwichove ostrovy	-	-	-	-	-	-	-
Kajmanie ostrovy	-	-	-	-	29	-	-
Kambodža	-	-	5	-	37	7	-
Kamerun	-	68	10	117	5	81	21
Kanada	4 227	6 096	9 833	15 284	17 324	15 938	11 746
Kapverdy	-	-	-	72	15	1	33
Katar	576	1 042	1 169	896	1 833	2 421	1 620
Kazachstan	1 928	3 378	4 757	3 172	5 018	6 366	6 588
Keňa	92	566	265	282	214	383	401
Kirgizská republika	52	46	63	113	95	135	230
Kiribati	-	-	-	-	-	-	-
Kokosové ostrovy	-	-	-	-	-	-	-
Kolumbia	159	1 537	994	1 305	860	1 529	2 097
Komory	34	17	-	-	-	-	-
Kongo	661	4	2 877	3	3	154	44
Konžská demokratická rep.	-	-	-	238	10	787	468
Kórejská ľudovodemokratická republika	-	-	-	-	-	-	-
Kórejská republika	6 317	8 131	11 395	7 175	7 271	9 237	10 054
Kosovo	273	379	482	439	418	531	411
Kostarika	219	227	271	333	281	241	198
Kuba	164	534	2 999	84	158	-	166
Kuvajt	545	2 386	4 497	2 045	4 372	3 907	4 348
Laoská ľudovodemokratická republika	-	-	-	-	-	-	-
Lesoto	-	-	-	-	-	-	-
Libanon	1 071	616	739	478	656	1 202	845
Libéria	-	-	-	4	-	-	-
Lichtenštajnsko	586	679	651	623	611	616	626
Litva	8 052	7 802	8 875	7 315	9 545	8 827	9 015
Lotyšsko	11 518	14 066	11 047	19 615	13 233	13 756	11 815
Luxembursko	5 360	6 004	5 798	5 489	6 088	10 057	5 712
Macao	-	-	9	0	1	39	10
Madagaskar	72	179	219	128	78	172	76
Maďarsko	297 903	313 560	367 897	353 712	359 321	338 241	338 592
Malajzia	905	1 728	2 826	2 061	2 508	2 832	715
Malawi	79	90	77	56	139	62	74
Maldivy	-	3	10	1	-	-	0

Territorial Structure of Total Export by Countries by Months

 3rd continuation
 thousand EUR FOB

2012					Kumulovaná hodnota 1.-12. Cumulated value 1.-12.		Index 2012/2011	Country of destination
8.	9.	10.	11.	12.	2011	2012		
-	-	-	-	-	-	-	x	South Georgia and South Sadwich Islands
29	-	-	29	29	59	115	194,7	Cayman Islands
-	656	-	-	-	88	706	797,4	Cambodia
-	76	36	18	88	244	521	213,6	Cameroon
9 006	9 769	17 295	11 244	10 655	130 945	138 416	105,7	Canada
1	0	-	6	-	285	128	44,9	Cape Verde
1 089	411	736	322	988	10 162	13 104	128,9	Quatar
5 964	5 542	5 885	5 608	7 481	53 108	61 686	116,2	Kazakhstan
548	616	445	312	81	4 047	4 206	103,9	Kenya
73	457	57	159	188	1 987	1 669	84,0	Kyrgyz, Republic
-	-	-	-	-	-	-	x	Kiribati
-	-	-	-	-	-	-	x	Cocos Islands (or Keeling Is.)
439	742	514	1 382	627	9 806	12 186	124,3	Colombia
-	-	-	-	23	66	73	111,5	Comoros
17	0	13	28	317	1 219	4 122	338,2	Congo
186	9	13	21	203	748	1 934	258,7	Congo, Democr. Republic of Korea, Democratic People's Republic of
-	-	-	-	38	-	38	x	
6 118	7 638	7 012	6 658	4 457	98 673	91 463	92,7	Korea, Republic of
201	254	699	369	342	3 422	4 798	140,2	Kosovo
137	412	292	138	151	2 590	2 901	112,0	Kostarica
160	616	26	269	-	12 830	5 177	40,4	Cuba
1 715	6 012	4 511	3 744	1 786	25 888	39 867	154,0	Kuwait
-	-	-	-	-	34	-	0,0	Lao, People's Democratic Republic of
-	-	-	-	-	36	-	0,0	Lesotho
686	811	2 024	350	1 075	8 217	10 555	128,4	Lebanon
-	-	-	11	-	172	15	9,0	Liberia
519	596	653	425	472	8 810	7 058	80,1	Liechtenstein
12 588	9 922	9 739	11 174	8 252	121 816	111 103	91,2	Lithuania
11 908	13 168	17 402	19 837	8 124	117 303	165 489	141,1	Latvia
5 132	8 718	5 563	5 986	3 428	97 073	73 336	75,5	Luxembourg
21	0	23	5	8	57	115	203,7	Macao
77	216	111	4	508	1 896	1 841	97,1	Madagascar
376 940	410 278	443 951	437 806	303 828	4 058 163	4 342 027	107,0	Hungary
1 027	3 178	6 832	1 930	2 141	15 240	28 680	188,2	Malaysia
354	103	126	73	77	825	1 309	158,7	Malawi
-	12	1	160	-	166	187	113,0	Maldives

Teritoriálna štruktúra celkového vývozu podľa krajín po mesiacoch

4. pokračovanie
v tis. Eur FOB

Krajina určenia	2012						
	1.	2.	3.	4.	5.	6.	7.
Mali	25	-	-	-	-	-	59
Malta	3 430	2 582	2 885	2 156	1 855	1 315	1 066
Maroko	1 813	3 368	5 843	8 755	5 372	4 535	2 958
Marshallove ostrovy	-	-	-	-	-	-	-
Maurícius	26	38	57	-	10	70	99
Mauritánia	-	93	17	-	-	5	37
Mayotte	-	-	-	-	-	-	-
Melilla	50	81	-	-	31	31	-
Menšie odľahlé ostrovy Spojených štátov	-	-	-	-	-	-	-
Mexiko	4 662	6 486	6 139	6 031	5 873	6 942	10 474
Mikronézia	-	-	-	-	-	-	6
Mjanmarsko	-	-	-	-	-	-	20
Moldavská republika	1 266	2 012	2 208	1 752	2 191	3 483	2 162
Mongolsko	108	58	131	196	239	112	117
Montserrat	-	-	-	-	-	25	-
Mozambik	25	56	39	26	23	2 284	27
Namíbia	23	-	-	3	-	6	10
Nauru	-	-	-	-	-	-	-
Nemecko	978 347	1 118 491	1 187 819	1 111 578	1 149 950	1 124 084	1 057 152
Nepál	-	12	-	24	75	-	0
Niger	1	44	47	-	-	-	2
Nigéria	628	621	3 098	1 118	922	323	263
Nikaragua	-	-	-	-	-	-	-
Niue	-	-	-	-	-	-	-
Norfolk	-	-	-	-	-	-	-
Nórsko	10 081	9 935	10 175	13 734	11 865	11 285	12 412
Nová Kaledónia	5	28	3	32	-	105	1
Nový Zéland	482	1 071	1 756	1 089	1 844	1 238	1 057
Omán	825	803	512	766	1 613	1 193	671
Pakistan	613	1 116	442	793	2 268	967	4 018
Palau	-	-	-	-	-	-	-
Palestína	25	546	52	90	-	107	140
Panama	91	596	534	30	61	122	35
Panenské ostrovy Spojených štátov	-	-	-	-	-	-	-
Papua-Nová Guinea	-	1	-	-	14	-	-

Territorial Structure of Total Export by Countries by Months

 4th continuation
thousand EUR FOB

2012					Kumulovaná hodnota 1.-12. Cumulated value 1.-12.		Index 2012/2011	Country of destination
8.	9.	10.	11.	12.	2011	2012		
-	24	50	215	-	373	373	100,0	Mali
1 025	1 344	637	1 070	751	11 861	20 116	169,6	Malta
2 091	4 991	2 529	1 958	3 552	48 028	47 766	99,5	Morocco
-	-	-	-	-	-	-	x	Marshall Islands
31	67	8	8	17	424	432	101,8	Mauritius
145	-	117	-	76	2 256	491	21,8	Mauritania
-	-	-	-	-	-	-	x	Mayotte
7	18	-	55	51	692	324	46,8	Melilla
-	-	-	-	-	-	-	x	United States Minor Outlying Islands
6 283	6 917	7 661	6 960	10 706	65 559	85 135	129,9	Mexico
-	-	-	-	-	-	6	x	Micronesia, Feder. States of
-	3	-	-	-	91	23	25,1	Myanmar
2 387	2 699	7 155	5 093	2 037	22 320	34 445	154,3	Moldova, Republic of
364	226	206	37	8	1 310	1 803	137,6	Mongolia
-	-	-	-	-	-	25	x	Montserrat
80	329	13	100	16	290	3 018	10,4x	Mozambique
-	11	-	-	-	858	53	6,2	Namibia
-	-	-	-	-	-	-	x	Nauru
1 009 922	1 206 981	1 283 122	1 216 022	830 005	11 479 389	13 273 473	115,6	Germany
-	35	-	-	50	567	196	34,6	Nepal
-	-	3	17	-	1 745	114	6,6	Niger
104	259	358	143	1 092	11 885	8 929	75,1	Nigeria
-	-	-	-	-	97	-	0,0	Nicaragua
-	-	-	-	-	-	-	x	Niue
-	-	-	-	-	-	-	x	Norfolk Island
13 290	15 731	19 145	15 128	11 298	137 212	154 080	112,3	Norway
-	34	3	-	4	1 037	214	20,6	New Caledonia
945	1 219	1 078	570	1 039	13 956	13 388	95,9	New Zealand
1 316	1 157	887	764	88	10 176	10 596	104,1	Oman
1 085	1 678	4 294	2 153	3 117	12 498	22 542	180,4	Pakistan
-	-	-	-	-	-	-	x	Palau
64	175	-	0	86	750	1 287	171,5	Occupied Palestinian Territory
20	116	144	334	1 317	351	3 399	967,6	Panama
-	-	-	-	-	-	-	x	Virgin Islands, United States
-	-	-	3	-	1	19	16,9x	Papua New Guinea

Teritoriálna štruktúra celkového vývozu podľa krajín po mesiacoch

5.pokračovanie
v tis. Eur FOB

Krajina určenia	2012						
	1.	2.	3.	4.	5.	6.	7.
Paraguaj	114	70	251	223	111	192	195
Peru	249	668	648	450	443	396	546
Pitcairnove ostrovy	-	-	-	-	-	-	-
Pobrežie Slonoviny	26	450	77	119	53	728	22
Poľsko	333 733	347 455	378 288	402 126	436 477	413 760	433 277
Portugalsko	12 403	8 260	12 010	14 638	11 275	16 822	10 821
Rakúsko	324 801	323 571	356 300	329 945	311 429	357 484	358 515
Rovníková Guinea	-	-	1	-	-	-	-
Rumunsko	81 754	79 029	90 989	83 806	96 874	89 424	84 320
Ruská federácia	140 019	173 374	233 351	192 710	210 325	198 981	174 127
Rwanda	25	-	1	228	-	19	-
Saint Pierre a Miquelon	-	-	-	-	-	-	-
Salvátor	-	12	98	34	44	-	0
Samoa	-	-	-	-	1	1	-
San Maríno	638	376	992	1 093	745	1 092	1 103
Saudská Arábia	2 447	5 074	2 479	3 933	3 954	5 039	4 880
Senegal	6	47	15	139	169	77	395
Severné Mariány	-	-	-	-	-	-	-
Seychely	-	-	-	-	0	-	-
Sierra Leone	-	-	18	-	-	53	-
Singapur	796	1 597	1 300	1 742	1 201	1 680	1 284
Slovensko	-	-	-	-	-	-	-
Slovinsko	36 337	36 887	45 568	34 286	34 931	38 380	33 533
Somálsko	-	-	-	-	-	-	-
Spojené arabské emiráty	4 411	6 799	9 883	11 742	10 545	8 930	7 953
Spojené kráľovstvo	160 456	184 429	211 819	168 021	227 346	230 177	228 534
Spojené štáty	49 407	98 165	106 744	78 682	101 518	122 540	133 837
Srbsko	24 216	14 596	17 587	20 552	24 771	29 659	25 441
Srí Lanka	38	170	-	108	28	33	30
Stredoafriická republika	-	4	1	-	-	-	-
Sudán	50	23	138	96	112	39	50
Surinam	-	4	-	-	31	3	45
Svazijsko	-	0	-	0	-	65	-
Svätá Helena	-	-	-	-	-	-	-
Svätá Lucia	-	-	57	-	-	-	-

Territorial Structure of Total Export by Countries by Months

 5th continuation
 thousand EUR FOB

2012					Kumulovaná hodnota 1.-12. Cumulated value 1.-12.		Index 2012/2011	Country of destination
8.	9.	10.	11.	12.	2011	2012		
140	583	1 470	557	309	4 252	4 214	99,1	Paraguay
458	1 677	2 665	197	117	7 728	8 514	110,2	Peru
-	-	-	-	-	-	-	x	Pitcairn
39	706	75	-	207	2 024	2 503	123,7	Côte d'Ivoire
424 155	464 746	513 175	510 227	345 575	4 134 458	5 002 995	121,0	Poland
8 415	13 679	13 292	11 021	6 095	141 688	138 732	97,9	Portugal
366 945	304 054	411 140	361 260	294 536	3 982 367	4 099 978	103,0	Austria
-	-	-	-	-	18	1	5,2	Equatorial Guinea
88 810	97 337	124 679	125 786	89 207	1 095 183	1 132 015	103,4	Romania
235 300	263 508	303 281	293 046	201 739	2 070 495	2 619 760	126,5	Russian Federation
0	17	1	4	0	204	295	144,8	Rwanda
-	-	-	-	-	-	-	x	St. Pierre and Miquelon
29	0	-	50	-	10	267	27,2x	El Salvador
-	-	-	-	-	-	1	x	Samoa
289	992	1 112	717	471	15 547	9 621	61,9	San Marino
3 750	3 156	4 708	3 554	4 046	38 682	47 020	121,6	Saudi Arabia
289	230	114	285	58	3 611	1 826	50,6	Senegal
-	-	-	-	-	-	-	x	Northern Mariana Islands
14	-	-	-	-	993	14	1,4	Seychelles
2	-	-	-	18	72	91	126,7	Sierra Leone
2 067	1 751	4 383	1 674	2 602	16 805	22 078	131,4	Singapore
-	-	-	-	-	-	-	x	Slovakia
35 914	39 303	50 808	48 313	31 094	416 028	465 354	111,9	Slovenia
-	-	-	-	-	-	-	x	Somalia
6 342	8 132	7 510	12 605	9 456	78 967	104 309	132,1	United Arab Emirates
244 654	221 114	213 009	230 899	139 668	2 036 236	2 460 126	120,8	United Kingdom
114 358	119 706	91 131	88 722	64 619	896 598	1 169 431	130,4	United States
24 164	30 586	31 204	27 957	25 413	301 224	296 146	98,3	Serbia
32	7	177	29	27	486	679	139,7	Sri Lanka
-	-	-	-	-	1 191	5	0,4	Central African Republic
400	59	87	391	255	1 828	1 700	93,0	Sudan
2	18	-	-	-	224	102	45,5	Suriname
-	-	-	-	-	12	66	572,6	Swaziland
-	-	-	-	-	-	-	x	Saint Helena
29	-	-	-	-	-	86	x	St Lucia

Teritoriálna štruktúra celkového vývozu podľa krajín po mesiacoch

 dokončenie
 v tis. Eur FOB

Krajina určenia	2012						
	1.	2.	3.	4.	5.	6.	7.
Svätá stolica (Vatikánsky mestský štát)	-	-	-	-	-	-	-
Svätý Krištof a Nevis	-	-	-	-	-	-	-
Svätý Tomáš a Princov ostr.	-	-	-	-	-	-	-
Svätý Vincent a Grenadíny	-	-	-	-	-	-	-
Sýrska arabská republika	11	29	11	-	88	13	72
Šalamúnove ostrovy	-	-	-	-	-	-	-
Španielsko	96 324	97 585	107 074	106 800	100 597	82 465	62 511
Švajčiarsko	48 338	46 518	48 636	73 760	81 348	83 224	64 541
Švédsko	76 787	74 614	86 749	87 857	80 949	85 610	42 605
Tadžikistan	14	45	23	55	11	29	49
Taiwan	1 361	3 680	2 008	4 689	2 469	3 626	3 926
Taliano	224 484	206 105	237 298	221 418	241 814	259 816	232 283
Tanzánijská zjednotená rep.	11	-	38	-	3	87	89
Thajsko	843	1 006	1 098	1 118	1 354	2 232	1 460
Timor-Leste	-	-	-	-	-	-	-
Togo	79	46	82	301	81	111	23
Tokelau	-	-	-	-	-	-	-
Tonga	-	-	-	-	-	-	-
Trinidad a Tobago	18	-	188	148	185	365	143
Tunisko	1 124	1 596	1 506	1 135	1 671	981	1 716
Turecko	54 272	45 592	69 544	64 312	87 593	80 118	60 758
Turkménsko	114	135	414	97	326	288	824
Turks a Caicos	-	-	-	-	1	2	0
Tuvalu	-	-	-	-	-	-	-
Uganda	13	3	37	21	11	13	48
Ukrajina	25 843	31 641	42 434	29 515	38 482	38 880	35 635
Uruguaj	23	39	47	20	98	591	26
Uzbekistan	133	1 094	629	1 203	335	158	349
Vanuatu	-	-	-	-	-	-	-
Veľká líbyjská arabská ľudová soc. Džamahirija	1 171	2 792	29	1 339	265	210	238
Venezuela	6 271	11 951	9 633	4 453	6 810	818	676
Vianočný ostrov	-	-	-	-	-	-	-
Vietnam	531	1 275	603	821	394	3 952	1 799
Wallis a Futuna	-	-	-	-	-	-	-
Zambia	10	-	4	2	-	-	-
Zimbabwe	-	-	50	-	3	24	17

Territorial Structure of Total Export by Countries by Months

 End of table
thousand EUR FOB

2012					Kumulovaná hodnota 1.-12. Cumulated value 1.-12.		Index 2012/2011	Country of destination
8.	9.	10.	11.	12.	2011	2012		
-	-	-	-	-	-	-	x	Holy See (Vatican City State)
-	-	1	-	-	-	1	x	St Kitts and Nevis
-	-	-	-	-	-	-	x	Sao Tome and Principe
-	-	-	-	-	-	-	x	St Vincent and the Grenadines
93	33	4	-	53	4 294	407	9,5	Syrian Arab Republic
-	-	-	-	-	-	-	x	Solomon Islands
63 716	91 964	99 250	88 190	69 680	1 200 991	1 066 155	88,8	Spain
65 560	80 179	92 110	90 839	60 409	564 434	835 463	148,0	Switzerland
71 077	82 088	100 118	108 125	79 149	1 001 369	975 727	97,4	Sweden
117	37	81	20	45	496	524	105,7	Tajikistan
1 385	2 048	2 551	1 669	1 361	26 113	30 770	117,8	Taiwan
174 788	279 384	325 354	269 450	208 711	2 815 190	2 880 906	102,3	Italy
0	11	20	21	34	481	315	65,5	Tanzania (United Republic of)
4 792	1 610	2 807	3 950	1 341	16 540	23 609	142,7	Thailand
-	-	-	-	-	-	-	x	Timor-Leste
87	119	111	143	69	1 563	1 252	80,1	Togo
-	-	-	-	-	-	-	x	Tokelau
-	-	-	-	-	0	-	0,0	Tonga
48	11	187	28	50	968	1 372	141,8	Trinidad and Tobago
1 363	2 200	1 913	1 782	978	13 553	17 965	132,5	Tunisia
73 816	82 294	87 048	77 079	67 542	767 563	849 969	110,7	Turkey
229	109	115	92	42	2 571	2 784	108,3	Turkmenistan
0	-	-	0	-	0	3	948,4	Turks and Caicos Islands
-	-	-	-	-	-	-	x	Tuvalu
66	-	18	147	22	2 711	398	14,7	Uganda
38 163	39 931	40 802	43 406	37 272	471 869	442 004	93,7	Ukraine
24	95	44	114	7	2 821	1 128	40,0	Uruguay
319	395	1 471	1 089	498	10 180	7 674	75,4	Uzbekistan
-	-	-	-	-	-	-	x	Vanuatu
83	227	212	123	81	2 484	6 770	272,6	Libyan Arab Jamahiriya
700	919	2 262	2 655	2 762	30 024	49 908	166,2	Venezuela
-	-	-	-	-	-	-	x	Christmas Island
777	1 257	546	709	645	10 012	13 307	132,9	Vietnam
-	-	-	-	-	-	-	x	Wallis and Futuna
-	12	-	1	-	196	29	14,7	Zambia
27	-	-	-	1	291	122	41,9	Zimbabwe

Tovarová štruktúra celkového dovozu podľa tried harmonizovaného systému po mesiacoch

v tis. EUR, FOB

Triedy harmonizovaného systému		2012						
		1.	2.	3.	4.	5.	6.	7.
	Dovoz spolu	4 204 770	4 539 268	5 145 919	4 777 192	4 979 830	4 945 867	4 613 298
I.	v tom: Živé zvieratá; živočíšne výrobky	65 701	56 832	75 892	60 461	63 030	70 264	63 811
II.	Rastlinné výrobky	71 919	80 837	99 524	91 068	92 188	88 727	69 786
III.	Živočíšne a rastlinné tuky, oleje, vosky	23 841	27 189	27 565	23 409	21 689	26 667	29 042
IV.	Výrobky potravinárskeho priemyslu; nápoje; tabak	119 177	142 652	148 043	130 253	144 994	156 105	136 286
V.	Nerastné výrobky	690 501	661 314	727 287	670 231	617 774	672 093	644 172
VI.	Výrobky chemického priemyslu a príbuzných priemyselných odvetví	282 656	303 231	319 359	310 701	298 540	283 345	290 562
VII.	Plasty, kaučuk a výrobky z nich	250 459	284 845	316 512	284 044	303 715	297 080	276 151
VIII.	Surové kože, kožky, usne, kožušiny a výrobky z nich; cestovné potreby	23 508	24 438	26 329	19 880	21 897	23 974	22 106
IX.	Drevo a výrobky z dreva, drevené uhlie, korok a výrobky zo slamy	29 879	31 994	33 654	35 832	38 864	37 077	36 717
X.	Buničina, celulóza; zberový papier; papier, lepenka a výrobky z nich	59 455	65 948	70 027	66 131	63 579	69 322	67 345
XI.	Textílie a textilné výrobky	129 111	139 113	150 671	132 792	124 255	129 081	134 396
XII.	Obuv, klobúky, dáždniky, slnečníky, biče; upravené perá; umelé kvetiny	51 663	59 422	56 269	45 197	41 112	48 084	58 980
XIII.	Výrobky z kameňa, sadry, cementu, azbestu, sludy; keramika a sklo	46 125	46 016	62 751	54 730	66 212	61 909	59 837
XIV.	Perly, drahokamy, drahé kovy; umelá bižutéria; mince	27 766	15 231	23 745	23 251	24 936	22 577	24 476
XV.	Základné kovy a výrobky zo základných kovov	447 019	486 716	539 247	520 399	527 076	493 533	496 624
XVI.	Stroje, prístroje, elektrické- zariadenia, prístroje na záznam a reprodukciu obrazu a zvuku	1 190 089	1 282 949	1 464 845	1 397 270	1 503 375	1 407 385	1 304 465
XVII.	Vozidlá, lietadlá, plavidlá a dopravné zariadenia	437 081	563 236	677 882	604 245	645 694	711 494	644 539
XVIII.	Prístroje optické, fotografické, meracie, lekárske; hodiny a hodinky; hudobné nástroje	161 245	151 886	203 393	197 101	261 071	227 574	149 272
XIX.	Zbrane a strelivo; ich časti a príslušenstvo	536	576	1 096	839	1 222	1 508	2 645
XX.	Rôzne priemyselné výrobky	88 540	105 206	113 499	100 936	110 605	110 820	93 430
XXI.	Umelecké diela, zberateľské predmety a starožitnosti	33	26	173	68	213	157	42
	Nešpecifikované	8 466	9 611	8 157	8 354	7 789	7 089	8 614

Commodity Structure of Total Import by Sections in Harmonised System

Thousand EUR, FOB

2012					Kumulovaná hodnota 1.-12. Cumulated value 1.-12.		Index 2012/2011	The Name of the Section	
8.	9.	10.	11.	12.	2011	2012			
4 867 528	5 249 735	5 502 878	5 511 430	4 250 638	55 767 581	58 588 352	105,1	Import Total	
								of which:	
73 331	75 151	84 948	85 306	88 091	814 483	862 819	105,9	Live animals; animals products	I.
80 397	78 283	88 963	86 296	80 173	990 041	1 008 161	101,8	Vegetable products	II.
33 842	26 419	43 785	47 341	33 308	260 002	364 098	140,0	Animal or vegetable fats, oils and waxes	III.
151 464	148 174	170 483	159 264	121 912	1 658 638	1 728 806	104,2	Products of food industries; beverages; tobacco	IV.
777 824	871 908	742 114	859 414	608 244	8 769 037	8 542 875	97,4	Mineral products	V.
272 174	264 944	331 452	323 885	265 488	3 729 357	3 546 337	95,1	Products of the chemical or allied industries	VI.
294 556	313 541	342 909	302 737	208 844	3 265 554	3 475 394	106,4	Plastics and articles thereof; rubber and articles thereof	VII.
22 400	23 088	28 877	33 448	28 927	264 029	298 872	113,2	Raw hides and skins, leather, furskins and manufactures thereof; travel goods	VIII.
42 665	40 919	52 631	47 231	41 407	377 264	468 870	124,3	Wood and articles of wood; wood charcoal; cork and manufactures of straw	IX.
73 891	71 214	81 957	75 409	68 088	913 094	832 364	91,2	Pulp of wood, cellulose; waste of paper; paper, paperboard and articles thereof	X.
146 801	162 637	170 616	144 943	114 505	1 745 520	1 678 922	96,2	Textiles and textile articles	XI.
66 263	67 940	65 984	48 853	47 185	601 199	656 952	109,3	Footwear, headgear, umbrellas, whips; prepared feathers; artificial flowers	XII.
58 171	70 521	62 906	57 707	37 382	671 297	684 265	101,9	Articles of stone, plaster, cement, asbestos, mica; ceramic products and glass	XIII.
20 635	19 872	23 334	22 204	16 507	281 200	264 533	94,1	Pearls, precious stones, precious metals; imitation jewellery; coins	XIV.
442 066	497 454	534 785	483 461	332 554	5 535 650	5 800 934	104,8	Base metals and articles of base metals	XV.
1 394 614	1 463 376	1 605 070	1 610 198	1 339 327	16 153 502	16 962 962	105,0	Machinery, electr. equipment; sound recorders and reproducers, television image	XVI.
596 928	614 014	639 423	662 963	452 247	6 561 506	7 249 744	110,5	Vehicles, aircraft, vessels and associated traffic equipments	XVII.
217 997	302 222	283 360	318 584	258 223	1 907 777	2 731 929	143,2	Optical, photograp., measuring, medic. apparatus; clocks and watches; music. Instruments	XVIII.
2 290	872	798	3 086	3 550	10 177	19 019	186,9	Arms and ammunition; parts and accessories thereof	XIX.
91 923	129 599	139 073	130 909	97 181	1 160 137	1 311 722	113,1	Miscellaneous manufactured articles	XX.
45	129	81	71	136	1 102	1 174	106,5	Works of art, collectors' pieces and antiques	XXI.
7 251	7 458	9 328	8 122	7 359	97 013	97 598	100,6	Without specification	

Tovarová štruktúra celkového vývozu podľa tried harmonizovaného systému po mesiacoch

v tis. EUR FOB

Triedy harmonizovaného systému		2012						
		1.	2.	3.	4.	5.	6.	7.
	Vývoz spolu	4 444 166	4 827 891	5 424 404	5 044 489	5 372 305	5 350 733	4 983 567
	v tom:							
I.	Živé zvieratá; živočíšne výrobky	46 667	53 765	55 020	51 729	55 334	53 673	53 240
II.	Rastlinné výrobky	80 437	84 390	108 048	99 103	103 640	94 971	90 561
III.	Živočíšne a rastlinné tuky, oleje, vosky	21 540	19 478	28 378	16 993	18 165	17 862	28 780
IV.	Výrobky potravinárskeho priemyslu; nápoje; tabak	84 608	92 195	102 115	102 418	111 609	108 268	112 900
V.	Nerastné výrobky	277 451	261 901	323 013	293 049	252 657	348 683	393 900
VI.	Výrobky chemického priemyslu a príbuzných priemyselných odvetví	140 337	141 427	159 972	141 602	124 652	134 717	126 256
VII.	Plasty, kaučuk a výrobky z nich	265 325	281 294	306 622	249 393	256 320	266 875	266 060
VIII.	Surové kože, kožky, usne, kožušiny a výrobky z nich; cestovné potreby	19 300	16 260	16 929	14 946	24 643	18 617	14 673
IX.	Drevo a výrobky z dreva, drevené uhlie, korok a výrobky zo slamy	46 415	53 968	71 642	62 211	61 685	58 821	61 788
X.	Buničina, celulóza; zberový papier; papier, lepenka a výrobky z nich	90 545	85 081	89 110	89 351	90 125	82 993	90 743
XI.	Textílie a textilné výrobky	110 226	111 872	134 232	109 121	112 796	104 846	109 648
XII.	Obuv, klobúky, dáždniky, slniečniky, biče; upravené perá; umelé kvetiny	79 295	79 049	90 317	64 135	57 601	63 495	61 184
XIII.	Výrobky z kameňa, sadry, cementu, azbestu, sludy; keramika a sklo	52 365	63 016	57 551	50 013	52 492	58 611	72 724
XIV.	Perly, drahokamy, drahé kovy; umelá bižutéria; mince	14 696	13 882	18 434	18 028	22 125	23 798	23 179
XV.	Základné kovy a výrobky zo základných kovov	558 523	598 234	658 480	636 438	657 272	644 731	639 708
XVI.	Stroje, prístroje, elektrické zariadenia, prístroje na záznam a reprodukciu obrazu a zvuku	1 492 938	1 460 370	1 599 937	1 562 246	1 692 376	1 604 075	1 346 235
XVII.	Vozidlá, lietadlá, plavidlá a dopravné zariadenia	877 187	1 214 226	1 393 491	1 294 903	1 479 824	1 454 309	1 313 624
XVIII.	Prístroje optické, fotografické, meracie, lekárske; hodiny a hodinky; hudobné nástroje	49 072	55 091	60 966	52 851	60 083	65 584	58 418
XIX.	Zbrane a strelivo; ich časti a príslušenstvo	65	4 016	2 186	2 076	451	831	129
XX.	Rôzne priemyselné výrobky	132 150	134 749	145 548	130 547	135 483	140 189	115 691
XXI.	Umelecké diela, zberateľské predmety a starožitnosti	8	82	9	67	79	44	25
	Nešpecifikované	5 017	3 543	2 407	3 267	2 892	4 740	4 100

Commodity Structure of Total Export by Sections in Harmonised System

Thousand EUR, FOB

2012					Kumulovaná hodnota 1.-12. Cumulated value 1.-12.		Index 2012/2011	The Name of the Section	
8.	9.	10.	11.	12.	2011	2012			
4 898 778	5 571 832	6 070 434	5 824 870	4 330 564	56 783 222	62 144 033	109,4	Export Total	
								of which:	
56 258	60 176	61 166	60 186	53 905	587 808	661 119	112,5	Live animals; animals products	I.
101 600	124 941	142 447	161 360	91 503	1 016 300	1 283 000	126,2	Vegetable products	II.
27 182	28 319	44 312	41 482	31 319	160 830	323 810	201,3	Animal or vegetable fats, oils and waxes	III.
125 074	128 305	142 896	125 606	89 268	1 153 704	1 325 261	114,9	Products of food industries; beverages; tobacco	IV.
426 002	335 590	450 242	302 001	287 343	3 922 911	3 951 831	100,7	Mineral products	V.
121 665	147 475	149 503	147 325	127 298	1 724 313	1 662 229	96,4	Products of the chemical or allied industries	VI.
258 636	283 576	308 243	300 026	210 990	3 225 821	3 253 362	100,9	Plastics and articles thereof; rubber and articles thereof	VII.
16 773	15 574	19 448	18 794	15 100	181 081	211 057	116,6	Raw hides and skins, leather, furskins and manufactures thereof; travel goods	VIII.
60 674	66 327	72 132	69 717	50 290	693 216	735 670	106,1	Wood and articles of wood; wood charcoal; cork and manufactures of straw	IX.
91 313	88 606	101 545	96 890	84 022	1 199 203	1 080 324	90,1	Pulp of wood, cellulose; waste of paper; paper, paperboard and articles thereof	X.
124 007	137 371	153 232	123 366	90 186	1 503 051	1 420 903	94,5	Textiles and textile articles	XI.
95 663	68 093	51 056	56 015	52 451	949 859	818 355	86,2	Footwear, headgear, umbrellas, whips; prepared feathers; artificial flowers	XII.
58 960	70 554	71 785	64 410	85 196	638 225	757 679	118,7	Articles of stone, plaster, cement, asbestos, mica; ceramic products and glass	XIII.
31 317	14 885	18 832	25 420	20 721	195 098	245 317	125,7	Pearls, precious stones, precious metals; imitation jewellery; coins	XIV.
587 753	597 777	621 901	612 895	456 927	6 994 853	7 270 639	103,9	Base metals and articles of base metals	XV.
1 504 121	1 779 681	2 075 932	2 096 538	1 470 986	18 129 025	19 685 435	108,6	Machinery, electr. equipment; sound recorders and reproducers, television image	XVI.
1 032 434	1 430 374	1 348 856	1 276 630	941 901	12 424 716	15 057 759	121,2	Vehicles, aircraft, vessels and associated traffic equipments	XVII.
57 149	55 381	62 964	63 432	50 989	621 501	691 979	111,3	Optical, photograp., measuring, medic. apparatus; clocks and watches; music. Instruments	XVIII.
566	510	226	1 322	626	10 516	13 005	123,7	Arms and ammunition; parts and accessories thereof	XIX.
117 104	135 954	170 257	178 659	117 386	1 414 512	1 653 718	116,9	Miscellaneous manufactured articles	XX.
28	3	123	0	8	374	476	127,4	Works of art, collectors' pieces and antiques	XXI.
4 498	2 360	3 336	2 796	2 149	36 306	41 106	113,2	Without specification	

Tovarová štruktúra podľa kapitol harmonizovaného systému po mesiacoch

v tis. Eur FOB/FOB

Kód HS	Kapitoly harmonizovaného systému		2012						
			1.	2.	3.	4.	5.	6.	7.
	SPOLU	D	4 204 770	4 539 268	5 145 919	4 777 192	4 979 830	4 945 867	4 613 298
		V	4 444 166	4 827 891	5 424 404	5 044 489	5 372 305	5 350 733	4 983 567
	v tom:								
01	Živé zvieratá	D	7 719	7 274	9 691	7 938	9 874	10 777	11 373
		V	12 862	17 518	16 316	16 012	16 081	19 814	17 573
02	Mäso a jedlé droby	D	30 482	22 673	31 772	24 216	27 089	33 265	25 797
		V	11 731	12 190	16 670	13 004	13 656	13 089	12 737
03	Ryby, kôrovce, mäkkýše a ostatné vodné bezstavovce	D	2 653	2 916	3 278	3 238	2 549	2 567	2 834
		V	166	246	304	332	593	297	349
04	Mlieko, vajcia, med, jedlé výrobky živočíšneho pôvodu	D	23 069	22 545	28 762	22 691	21 239	21 394	21 682
		V	21 270	23 121	20 527	21 493	23 833	19 522	21 898
05	Výrobky živočíšneho pôvodu inde neuvedené ani nezahrnuté	D	1 778	1 425	2 389	2 377	2 279	2 262	2 126
		V	638	689	1 204	889	1 172	952	683
06	Živé stromy a ostatné rastliny; cibuľky, korene; rezané kvety	D	2 741	3 971	7 790	8 223	7 519	4 855	3 435
		V	871	466	1 928	1 098	766	824	486
07	Zelenina, jedlé rastliny, korene a hľuzy	D	12 716	13 836	19 208	16 818	18 953	16 052	14 178
		V	1 897	2 310	2 683	5 980	5 611	3 436	2 417
08	Jedlé ovocie a orechy; šupy citrusových plodov a melónov	D	16 726	17 656	19 151	15 655	18 336	17 862	18 711
		V	3 959	4 990	5 782	4 270	4 083	3 175	3 583
09	Káva, čaj, maté a koreniny	D	18 569	14 592	17 832	19 532	15 645	14 490	15 925
		V	12 116	11 233	14 458	18 016	14 419	12 746	12 456
10	Obilniny	D	5 862	10 585	14 233	11 883	5 454	6 592	4 952
		V	28 477	29 841	36 196	32 234	24 709	15 272	20 608
11	Mlynské výrobky; slad; škroby; inulín; pšeničný lepok	D	2 986	3 988	4 027	3 125	3 147	3 519	3 426
		V	9 495	9 977	11 997	8 671	14 626	14 944	13 258
12	Olejnaté semená a plody; priem. a liečivé rastliny; slama	D	11 823	15 590	16 712	14 845	22 003	24 241	8 438
		V	23 484	25 341	34 934	28 794	39 372	44 524	37 632
13	Šelak, gumy, živice a iné rastlinné šťavy a výťažky	D	477	577	546	951	977	1 001	703
		V	72	190	40	29	46	45	79
14	Rastlinné pletacie materiály a iné výrobky rastlin. pôvodu	D	20	42	26	36	153	114	18
		V	64	42	30	11	7	5	41
15	Živočíšne a rast. tuky a oleje; upravené jedlé tuky; vosky	D	23 841	27 189	27 565	23 409	21 689	26 667	29 042
		V	21 540	19 478	28 378	16 993	18 165	17 862	28 780
16	Prípravky z mäsa, rýb, kôrovcov a z vodných bezstavovcov	D	13 476	13 395	13 171	12 357	14 654	14 902	11 541
		V	3 906	4 459	5 086	4 848	4 530	4 338	4 772
17	Cukor a cukrovinky	D	17 579	24 727	21 119	21 187	21 126	30 934	19 422
		V	28 545	33 245	38 690	44 555	50 458	46 059	47 278
18	Kakao a kakaové prípravky	D	14 376	17 085	18 298	11 502	12 458	13 430	10 756
		V	13 192	11 271	12 425	10 608	10 398	10 779	13 803
19	Prípravky z obilia, múky, škrobu alebo z mlieka; cukr. výrobky	D	15 256	17 903	20 557	16 759	18 062	17 820	16 443
		V	5 614	7 591	7 748	6 661	7 568	8 695	8 903
20	Prípravky zo zeleniny, ovocia, orechov al. z iných častí rastlín	D	9 763	10 157	13 579	11 225	12 704	10 662	11 096
		V	4 401	6 672	4 592	3 538	3 655	4 155	3 273
21	Rôzne jedlé prípravky	D	16 061	16 263	20 380	17 038	18 727	20 556	20 172
		V	9 355	9 322	10 244	8 376	9 748	9 897	9 649
22	Nápoje, liehoviny a ocot	D	14 586	18 853	21 757	20 280	25 191	23 181	25 158
		V	11 553	11 872	16 136	14 813	16 582	16 482	17 944
23	Zvyšky a odpady v potrav. priemysle; pripravené krmivo	D	10 930	11 407	11 741	11 699	12 749	15 397	11 888
		V	7 942	7 494	7 001	8 952	8 636	7 196	7 207

Commodity Structure by Chapters in Harmonised System by Months

Thousand EUR FOB/FOB

2012					Kumulovaná hodnota 1.-12. Cumulated value 1.-12.		Index 2012/2011	Chapters in Harmonised System	Code HS
8.	9.	10.	11.	12.	2011	2012			
4 867 528 4 898 778	5 249 735 5 571 832	5 502 878 6 070 434	5 511 430 5 824 870	4 250 638 4 330 564	55 767 581 56 783 222	58 588 352 62 144 033	105,1 109,4	I TOTAL E	
								of which:	
10 036 15 865	9 998 18 764	9 688 18 265	11 395 19 636	13 439 16 558	75 444 165 433	119 201 205 264	158,0 124,1	I Live animals E	01
38 313 15 994	39 766 15 983	44 461 17 295	39 622 15 471	43 557 12 430	392 972 130 137	401 013 170 249	102,0 130,8	I Meat and edible meat offal E	02
2 089 297	2 831 375	3 633 322	4 505 486	4 920 387	37 869 11 779	38 013 4 154	100,4 35,3	I Fish and crustaceans, molluscs E and other aquatic invertebrates	03
20 797 23 351	20 654 24 389	25 072 24 468	27 588 23 571	23 838 23 762	288 607 270 746	279 332 271 205	96,8 100,2	I Dairy produce; birds' eggs; nat. E honey; edible animal products	04
2 095 751	1 902 664	2 095 816	2 195 1 022	2 337 767	19 590 9 713	25 260 10 248	128,9 105,5	I Products of animal origin, not E elsewhere specified or included	05
3 963 584	5 260 1 317	4 684 982	4 745 1 238	3 176 788	54 736 10 686	60 362 11 349	110,3 106,2	I Live trees and other plants; E bulbs, roots and the like; ...	06
10 553 2 729	10 850 5 832	12 586 3 329	12 605 1 996	14 018 3 511	193 485 31 440	172 372 41 731	89,1 132,7	I Edible vegetables and certain E roots and tubers	07
16 703 2 800	17 782 4 779	21 401 9 265	22 587 10 111	26 470 8 387	214 705 58 686	229 040 65 185	106,7 111,1	I Edible fruit and nuts; E peel of citrus fruits or melons	08
15 139 16 598	15 233 19 972	19 096 19 321	18 323 30 713	13 598 11 872	189 588 141 636	197 974 193 921	104,4 136,9	I Coffee, tea, maté and spices E	09
18 695 30 351	16 195 23 559	21 038 19 875	10 837 21 993	6 336 21 920	153 965 299 667	132 662 305 037	86,2 101,8	I Cereals E	10
3 512 14 091	3 226 12 758	3 644 12 800	3 923 12 074	4 077 10 943	41 443 130 773	42 598 145 633	102,8 111,4	I Products of the milling industry; E malt; starches; inulin; wheat gluten	11
11 102 34 393	9 347 56 656	5 466 76 729	12 463 83 081	11 815 33 934	132 839 342 097	163 846 518 875	123,3 151,7	I Oil seeds and oleaginous fruits; E miscellan. grains, seeds & fruit	12
718 42	352 57	1 028 133	790 57	653 130	8 194 817	8 773 919	107,1 112,6	I Lac; gums, resins and other E vegetable saps and extracts	13
12 11	37 9	21 11	24 98	29 19	1 087 498	534 349	49,1 70,0	I Vegetable plaiting materials; E vegetable prod. not els. specified	14
33 842 27 182	26 419 28 319	43 785 44 312	47 341 41 482	33 308 31 319	260 002 160 830	364 098 323 810	140,0 201,3	I Animal or veget. fats and oils, E their cleavage products; waxes	15
12 084 5 210	11 666 5 753	13 256 5 475	13 358 5 864	12 201 5 548	158 883 54 207	156 060 59 790	98,2 110,3	I Preparations of meat, of fish E or of crustaceans, molluscs	16
26 118 57 161	22 218 58 675	34 512 62 340	22 685 45 312	13 981 29 992	230 690 377 871	275 607 542 309	119,5 143,5	I Sugars and sugar confectionery E	17
14 858 14 752	17 687 15 287	21 843 19 823	16 748 15 789	10 526 8 329	157 001 178 868	179 569 156 457	114,4 87,5	I Cocoa and cocoa preparations E	18
19 142 8 750	17 319 8 783	21 424 9 812	23 335 9 515	16 589 7 370	219 134 88 600	220 608 97 011	100,7 109,5	I Preparations of cereals, flour, E starch, milk; pastrycooks' prod.	19
11 590 3 113	11 089 3 966	11 373 3 954	13 733 5 542	12 708 5 122	132 360 52 419	139 679 51 984	105,5 99,2	I Preparations of vegetables, fruit, E nuts or other parts of plants	20
18 893 11 561	18 641 10 274	20 639 12 392	20 200 12 662	16 923 8 912	227 952 132 127	224 492 122 391	98,5 92,6	I Miscellan. edible preparations E	21
25 383 15 607	21 437 17 261	18 030 18 088	21 271 20 243	18 750 14 913	287 380 181 572	253 877 191 494	88,3 105,5	I Beverages, spirits and vinegar E	22
16 639 7 867	17 590 7 911	16 498 9 450	16 472 10 567	14 206 8 985	141 648 77 926	167 216 99 208	118,1 127,3	I Residues & waste from the food E indust.; prepared animal fodder	23

Tovarová štruktúra podľa kapitol harmonizovaného systému po mesiacoch

1. pokračovanie

v tis. Eur FOB/FOB

Kód HS	Kapitoly harmonizovaného systému		2012						
			1.	2.	3.	4.	5.	6.	7.
24	Tabak a vyrobené tabakové náhradky	D	7 150	12 862	7 441	8 205	9 324	9 223	9 809
		V	99	269	192	68	34	668	68
25	Soľ; síra; zeminy a kamene; sadra; vápno a cement	D	8 097	7 945	10 624	10 024	11 559	11 201	10 965
		V	12 575	14 080	21 003	22 563	23 867	22 667	21 624
26	Rudy kovov, trosky a popoly	D	40 881	39 537	59 543	46 301	51 817	49 817	49 908
		V	2 738	2 311	2 523	4 454	2 684	4 794	5 281
27	Nerastné palivá, minerálne oleje; bitúmenové látky; miner. vosky	D	641 523	613 832	657 120	613 906	554 398	611 074	583 299
		V	262 138	245 510	299 487	266 033	226 106	321 223	366 994
28	Anorganické chemikálie	D	29 586	28 050	30 384	26 213	27 264	29 322	27 206
		V	17 284	16 152	15 718	13 293	11 755	11 532	11 277
29	Výrobky organickej chémie	D	30 582	31 007	34 045	27 428	33 729	30 086	25 849
		V	29 116	28 472	25 469	27 614	24 003	26 231	24 582
30	Farmaceutické výrobky	D	107 898	118 173	111 029	119 334	112 204	111 671	120 126
		V	18 256	23 998	33 952	22 489	22 165	29 197	20 554
31	Hnojivá	D	17 237	17 687	21 679	14 898	8 322	6 809	9 942
		V	23 822	20 787	24 169	22 177	15 058	13 179	14 811
32	Farbiarske výtlačky; taníny; farbivá, pigmenty; laky; tmely	D	25 508	30 219	34 673	30 355	34 778	33 752	30 737
		V	5 698	8 569	8 451	7 695	8 869	7 559	8 809
33	Silice a rezinoidy; voňavkárské, kozmetické a toaletné prípravky	D	15 463	17 178	19 224	24 914	20 477	15 710	20 448
		V	22 440	18 905	24 525	21 131	13 490	19 564	19 979
34	Mydlo, pracie, čist. prípravky, vosky, sviečky; model. pasty	D	18 642	18 767	17 088	14 628	14 480	14 093	13 163
		V	8 701	5 960	6 041	5 048	4 856	7 239	5 938
35	Albuminoidné látky; modifikované škroby; gleje; enzýmy	D	6 330	5 728	6 425	4 538	5 339	5 745	5 228
		V	3 329	3 521	3 983	3 402	3 639	3 095	3 138
36	Výbušniny; pyrotech. výrobky; zápalky; pyroforické zliatiny	D	718	275	378	304	533	761	606
		V	62	67	112	75	331	80	209
37	Fotografický alebo kinematografický tovar	D	1 566	1 729	1 911	1 701	1 841	1 568	1 856
		V	477	759	544	599	726	673	825
38	Rôzne chemické výrobky	D	29 127	34 419	42 524	46 389	39 574	33 828	35 400
		V	11 151	14 238	17 008	18 079	19 760	16 367	16 136
39	Plasty a výrobky z nich	D	167 697	185 547	208 316	189 557	204 755	199 098	189 456
		V	144 377	147 415	151 593	129 682	136 758	143 179	137 122
40	Kaučuk a výrobky z neho	D	82 762	99 298	108 196	94 487	98 961	97 982	86 695
		V	120 948	133 879	155 030	119 712	119 562	123 696	128 938
41	Surové kože a kožky (iné ako kožušiny) a usne	D	17 306	15 549	17 358	12 988	15 283	16 696	13 316
		V	9 198	6 753	8 424	7 726	9 587	10 276	7 818
42	Kožené výrobky; sedlárske výrobky; cestovné potreby, kabelky	D	6 111	8 852	8 781	6 804	6 425	7 228	8 707
		V	10 094	9 503	8 498	7 194	15 028	8 338	6 849
43	Kožušiny a umelé kožušiny; výrobky z nich	D	91	37	189	88	190	49	82
		V	7	4	7	25	28	2	6
44	Drevo a výrobky z dreva; drevené uhlie	D	29 245	31 333	32 881	35 190	38 077	36 209	35 823
		V	46 319	53 840	71 539	62 134	61 591	58 690	61 638
45	Korok a výrobky z korku	D	318	289	493	298	465	603	658
		V	10	19	7	19	7	30	29
46	Výrobky zo slamy, z esparta; košíkár. tovar a práce z prúťia	D	316	372	279	343	322	265	236
		V	86	108	96	57	86	101	120
47	Vláknina z dreva alebo iných	D	7 001	7 730	8 419	8 988	5 887	7 149	5 777
		V	9 511	8 605	9 297	8 836	11 292	9 614	10 120
48	Papier, lepenka; výrobky z nich alebo z papierenských vláknin	D	45 315	50 612	51 514	48 565	49 451	52 947	53 026
		V	65 461	62 176	65 187	64 001	63 724	59 696	66 766

Commodity Structure by Chapters in Harmonised System by Months

1st continuation
Thousand EUR FOB/FOB

2012					Kumulovaná hodnota 1.-12. Cumulated value 1.-12.		Index 2012/2011		Chapters in Harmonised System	Code HS
8.	9.	10.	11.	12.	2011	2012				
6 757 1 053	10 528 395	12 909 1 562	11 462 113	6 028 98	103 591 10 114	111 698 4 618	107,8 45,7	I E	Tobacco and manufactured tobacco substitutes	24
10 487 21 174	11 071 20 599	13 259 21 860	10 611 18 900	9 093 14 177	145 967 272 606	124 938 235 090	85,6 86,2	I E	Salt; sulphur; earths and stone; plastering materials, lime, cement	25
53 765 4 606	36 725 3 321	35 355 3 342	32 189 2 814	32 482 2 007	547 156 45 707	528 319 40 874	96,6 89,4	I E	Ores, slag and ash	26
713 571 400 221	824 111 311 669	693 500 425 039	816 614 280 286	566 669 271 159	8 075 913 3 604 598	7 889 618 3 675 866	97,7 102,0	I E	Mineral fuels, mineral oils; bituminous substances; min. waxes	27
28 918 8 702	31 198 14 396	24 468 11 736	26 607 10 272	22 923 7 784	332 766 169 236	332 140 149 902	99,8 88,6	I E	Inorganic chemicals	28
26 152 24 955	28 096 26 226	32 620 25 912	32 386 26 239	28 872 23 958	424 296 316 194	360 852 312 778	85,0 98,9	I E	Organic chemicals	29
106 781 17 190	95 870 22 403	139 987 28 318	127 281 22 859	111 136 25 531	1 518 422 347 437	1 381 489 286 912	91,0 82,6	I E	Pharmaceutical products	30
10 514 19 547	8 331 23 881	10 239 23 990	9 446 24 690	13 619 20 501	123 730 247 219	148 722 246 612	120,2 99,8	I E	Fertilizers	31
33 153 8 660	32 060 11 829	35 722 13 101	31 157 16 102	19 624 9 938	376 724 98 371	371 736 115 280	98,7 117,2	I E	Tanning, dyeing extracts; tannins; dyes, pigments; varnishes; putty	32
14 847 18 903	16 273 20 102	27 530 17 632	42 269 18 853	18 275 16 233	269 393 238 835	252 608 231 757	93,8 97,0	I E	Essential oils & resinoids; perfumery, cosm., toilet preparations	33
17 205 5 743	18 779 8 024	19 687 7 915	17 411 8 728	12 867 5 913	186 962 65 978	196 809 80 105	105,3 121,4	I E	Soap, washing prepar.; prepared waxes, candles; modelling pastes	34
5 512 3 128	5 533 3 567	5 825 2 914	5 493 3 574	5 168 2 901	65 864 40 690	66 864 40 191	101,5 98,8	I E	Albuminoidal substances; modified starches; glues; enzymes	35
233 169	666 133	1 034 100	593 298	4 032 142	7 757 897	10 134 1 777	130,6 198,0	I E	Explosives; pyrotech. products; matches; pyrophoric alloys	36
1 719 441	1 929 551	1 874 889	1 802 624	1 936 697	22 739 6 377	21 433 7 804	94,3 122,4	I E	Photographic or cinematographic goods	37
27 141 14 229	26 208 16 361	32 465 16 996	29 441 15 086	27 036 13 701	400 704 193 080	403 551 189 111	100,7 97,9	I E	Miscellaneous chemical products	38
196 087 134 177	211 707 140 621	227 084 154 709	208 440 165 944	152 085 129 304	2 155 182 1 853 241	2 339 828 1 714 882	108,6 92,5	I E	Plastics and articles thereof	39
98 469 124 458	101 835 142 955	115 826 153 534	94 298 134 081	56 759 81 687	1 110 372 1 372 580	1 135 566 1 538 481	102,3 112,1	I E	Rubber and articles thereof	40
14 613 8 267	15 264 7 867	18 056 10 096	22 763 8 800	20 239 6 638	170 561 71 688	199 431 101 452	116,9 141,5	I E	Raw hides and skins (other than furskins) and leather	41
7 596 8 492	7 650 7 703	10 523 9 335	10 576 9 990	8 553 8 416	91 627 109 013	97 807 109 442	106,7 100,4	I E	Articles of leather; saddlery; handbags and similar containers	42
190 14	174 4	298 16	110 4	135 46	1 841 380	1 634 163	88,8 43,0	I E	Furskins and artificial fur; manufactures thereof	43
41 735 60 564	40 078 66 145	51 431 71 954	46 512 69 622	40 816 50 242	369 054 691 143	459 331 734 280	124,5 106,2	I E	Wood and articles of wood; wood charcoal	44
661 51	525 41	724 47	525 33	408 3	4 269 556	5 966 297	139,7 53,4	I E	Cork and articles of cork	45
269 59	317 140	476 132	195 63	183 45	3 941 1 517	3 573 1 094	90,7 72,1	I E	Manufactures of straw, esparto or of other plaiting materials ...	46
5 238 9 420	7 466 13 093	8 156 13 716	8 978 12 587	10 136 10 777	135 449 116 477	90 924 126 869	67,1 108,9	I E	Pulp of wood, fibrous cellulosic mater.; waste, scrap of paper	47
57 052 64 951	53 768 57 925	61 416 70 206	53 377 68 102	46 470 59 441	650 797 887 180	623 513 767 636	95,8 86,5	I E	Paper and paperboard; articles of paper pulp, paper, paperboard	48

Tovarová štruktúra podľa kapitol harmonizovaného systému po mesiacoch

2. pokračovanie

v tis. Eur FOB/FOB

Kód HS	Kapitoly harmonizovaného systému		2012						
			1.	2.	3.	4.	5.	6.	7.
49	Knihy, noviny, obrazy a iné polygr.výrobky; strojopisy, plány	D	7 139	7 607	10 093	8 577	8 241	9 227	8 542
		V	15 573	14 300	14 626	16 514	15 109	13 684	13 857
50	Hodváb	D	568	1 190	1 327	2 381	4 788	3 130	295
		V	1 056	62	132	409	373	446	1 429
51	Vlna, jemné alebo hrubé chlpy zvierat; priadza, tkaniny z vlása	D	2 049	2 109	2 551	2 986	3 975	2 582	1 790
		V	1 043	940	1 984	1 478	2 046	1 322	1 220
52	Bavlna	D	7 941	8 400	7 706	6 890	8 108	7 588	6 194
		V	3 918	4 581	8 095	3 823	4 078	3 698	2 151
53	Ostatné rastlinné textilné vlákna; papierová priadza, tkaniny z nej	D	211	119	276	110	139	133	59
		V	8	3	5	381	907	64	1
54	Umelé vyrobené vlákna	D	9 107	7 207	8 133	6 555	7 349	7 572	7 787
		V	9 696	10 509	13 382	8 347	7 194	10 002	7 494
55	Umelé vyrobené strižné vlákna	D	7 459	8 372	8 234	10 134	7 920	8 949	4 805
		V	7 207	8 411	9 279	8 530	8 738	8 228	2 922
56	Vata, plst' a netkané textílie; špec. riadze; motúzy, šnúry, laná	D	6 114	8 717	9 303	8 045	8 182	9 864	7 249
		V	2 651	3 672	4 304	3 330	3 412	3 499	4 009
57	Koberce a ostatné textilné podlahové krytiny	D	3 472	3 957	4 114	3 862	3 813	4 702	4 096
		V	1 502	1 325	2 957	1 010	885	998	761
58	Špec. tkaniny; vsívané textílie; čipky, tapisérie; výšivky	D	2 371	3 145	2 866	2 632	2 259	2 611	2 301
		V	2 416	1 711	1 851	1 918	1 492	1 724	1 822
59	Impregnované, vrstvené textílie; text. výrobky na priem. použitie	D	8 735	10 745	11 989	10 518	10 627	13 095	12 643
		V	3 000	3 366	4 674	4 887	4 537	4 212	5 121
60	Pletené alebo háčkované textílie	D	2 565	2 569	2 289	2 305	2 927	3 102	2 324
		V	4 994	4 865	4 501	5 065	5 307	4 710	4 297
61	Odevy a odevné doplnky, pletené alebo háčkované	D	36 906	39 028	43 293	37 981	33 922	33 276	42 788
		V	32 850	32 439	36 550	33 681	36 482	32 779	41 426
62	Odevy a odevné doplnky iné ako pletené alebo háčkované	D	33 968	36 393	39 672	30 214	22 320	24 987	33 555
		V	31 564	32 084	39 095	28 800	30 177	25 821	30 055
63	Celkom dohotov. text.výrobky; súpravy; obnosené odevy	D	7 644	7 162	8 918	8 181	7 925	7 491	8 511
		V	8 320	7 904	7 422	7 461	7 168	7 343	6 942
64	Obuv, gamaše a pod. predmety; časti týchto predmetov	D	49 998	57 067	53 495	43 525	39 259	46 832	57 452
		V	78 003	77 600	88 207	62 097	55 550	61 880	59 172
65	Pokrývky hlavy a ich časti	D	791	1 350	1 640	827	1 031	648	707
		V	588	727	1 125	820	833	406	374
66	Dáždniky, slnečníky, palice, biče a ich časti	D	544	471	779	570	643	241	242
		V	566	504	746	1 038	1 021	1 018	1 294
67	Upravené perie, páperie; umelé kvetiny; predmety z ľud. vlasov	D	331	534	356	275	178	363	579
		V	138	219	238	181	197	192	344
68	Predmety z kameňa, sadry, cementu, azbestu, sludy	D	7 963	8 805	12 461	15 231	18 474	15 954	16 154
		V	13 599	23 215	17 041	15 241	14 815	20 982	37 849
69	Keramické výrobky	D	7 505	8 994	15 206	10 367	13 773	13 479	12 763
		V	5 152	4 012	5 129	3 901	4 479	3 785	4 701
70	Sklo a sklenený tovar	D	30 657	28 216	35 084	29 132	33 965	32 475	30 919
		V	33 614	35 790	35 381	30 871	33 199	33 844	30 173
71	Perly, drahokamy, drahé kovy; bižutéria; mince	D	27 766	15 231	23 745	23 251	24 936	22 577	24 476
		V	14 696	13 882	18 434	18 028	22 125	23 798	23 179
72	Železo a oceľ	D	148 666	152 767	182 988	164 488	172 933	161 858	168 589
		V	254 920	273 676	327 472	292 294	298 191	292 212	286 689
73	Predmety zo železa alebo ocele	D	120 771	121 488	127 146	118 312	132 205	131 476	122 161
		V	121 064	128 348	134 983	128 596	138 013	143 763	135 837

Commodity Structure by Chapters in Harmonised System by Months

2nd continuation
Thousand EUR FOB/FOB

2012					Kumulovaná hodnota 1.-12. Cumulated value 1.-12.		Index 2012/2011		Chapters in Harmonised System	Code HS
8.	9.	10.	11.	12.	2011	2012				
11 600	9 980	12 386	13 054	11 482	126 847	117 928	93,0	I	Books, newspapers, pictures,	49
16 943	17 587	17 623	16 201	13 803	195 546	185 819	95,0	E	products of the printing industry	
3 597	1 288	4 206	6 623	4 968	3 694	34 360	930,1	I	Silk	50
545	924	877	1 049	405	7 435	7 708	103,7	E		
1 311	1 078	1 615	1 514	1 366	33 716	24 926	73,9	I	Wool, fine, coarse animal hair;	51
582	532	968	1 103	740	15 991	13 960	87,3	E	horsehair yarn and woven fabric	
6 091	7 725	9 116	7 030	8 151	96 329	90 940	94,4	I	Cotton	52
2 557	3 551	4 252	2 142	1 541	40 193	44 386	110,4	E		
60	105	278	294	1 164	3 256	2 948	90,5	I	Other vegetable textile fibres;	53
0	15	1	51	30	697	1 468	210,6	E	paper yarn, woven fabrics of it	
6 669	6 708	9 462	8 613	6 331	96 544	91 493	94,8	I	Man-made filaments	54
7 136	8 546	9 717	8 823	6 382	197 122	107 228	54,4	E		
8 081	8 335	9 628	9 109	6 145	70 297	97 171	138,2	I	Man-made staple fibres	55
6 525	6 914	8 675	7 055	5 110	55 879	87 594	156,8	E		
6 824	6 856	8 425	7 014	5 604	111 211	92 196	82,9	I	Wadding, felt and nonwovens;	56
3 333	2 577	3 022	2 963	1 686	55 437	38 458	69,4	E	spec.yarns;twine, cordage, ropes	
3 916	4 228	4 474	4 333	3 629	44 592	48 597	109,0	I	Carpets and other textile floor	57
657	1 112	1 118	1 206	819	8 914	14 350	161,0	E	coverings	
1 585	2 415	2 654	2 368	1 710	34 069	28 918	84,9	I	Spec. woven fabrics; tufted text.	58
2 072	2 223	2 340	1 898	1 450	19 366	22 916	118,3	E	fabrics;lace;tapestries;trimmings	
10 475	11 647	12 711	10 130	7 181	126 555	130 495	103,1	I	Impregn., coated textile fabrics;	59
3 875	3 971	4 384	4 398	3 068	38 926	49 492	127,1	E	textile articles for industrial use	
1 251	1 895	2 487	2 551	2 339	32 309	28 605	88,5	I	Knitted or crocheted fabrics	60
4 853	4 978	5 699	5 117	4 342	49 786	58 728	118,0	E		
48 099	54 929	54 665	44 084	34 377	554 504	503 349	90,8	I	Articles of apparel and clothing	61
46 703	52 082	53 907	45 118	33 102	502 145	477 120	95,0	E	accessories, knitted or crocheted	
40 860	46 987	40 486	31 891	23 659	415 195	404 992	97,5	I	Articles of apparel and clothing	62
38 088	41 339	47 753	32 721	23 546	409 568	401 044	97,9	E	accessories, not knitted or croch.	
7 981	8 441	10 408	9 387	7 882	123 249	99 932	81,1	I	Other made-up textile articles;	63
7 081	8 607	10 517	9 719	7 966	101 593	96 451	94,9	E	sets; worn clothing; rags	
63 812	64 936	61 853	46 726	45 818	575 164	630 773	109,7	I	Footwear, gaiters and the like;	64
94 066	66 451	48 655	54 322	51 403	929 696	797 405	85,8	E	parts of such articles	
1 369	1 841	2 797	1 214	737	15 117	14 952	98,9	I	Headgear and parts thereof	65
768	997	1 529	1 030	554	11 334	9 751	86,0	E		
213	344	426	273	387	5 735	5 133	89,5	I	Umbrellas, sun umbrellas, walk.	66
528	357	587	364	368	7 658	8 390	109,6	E	-sticks, whips and parts thereof	
869	820	908	640	243	5 183	6 095	117,6	I	Prepared feathers and down;	67
300	288	285	300	126	1 170	2 809	240,0	E	artif.flowers;articles of hum.hair	
14 116	22 359	15 960	12 052	7 431	170 745	166 959	97,8	I	Articles of stone, plaster, cement,	68
25 716	31 476	29 420	22 961	56 978	168 417	309 294	183,6	E	asbestos, mica or sim. materials	
12 974	12 394	12 573	10 820	7 739	155 353	138 589	89,2	I	Ceramic products	69
3 572	4 380	6 178	3 962	5 307	66 680	54 558	81,8	E		
31 082	35 768	34 373	34 835	22 211	345 200	378 717	109,7	I	Glass and glasware	70
29 672	34 699	36 187	37 486	22 911	403 128	393 826	97,7	E		
20 635	19 872	23 334	22 204	16 507	281 200	264 533	94,1	I	Pearls, precious stones, metals;	71
31 317	14 885	18 832	25 420	20 721	195 098	245 317	125,7	E	imitation jewellery; coins	
163 601	166 723	179 443	163 285	108 861	1 958 292	1 934 204	98,8	I	Iron and steel	72
282 671	264 955	264 274	265 704	222 930	3 400 679	3 325 988	97,8	E		
120 787	124 207	143 069	121 332	88 947	1 552 483	1 471 901	94,8	I	Articles of iron or steel	73
134 200	138 595	146 327	140 339	92 566	1 559 957	1 582 630	101,5	E		

Tovarová štruktúra podľa kapitol harmonizovaného systému po mesiacoch

dokončenie
v tis. Eur FOB/FOB

Kód HS	Kapitoly harmonizovaného systému		2012						
			1.	2.	3.	4.	5.	6.	7.
74	Meď a predmety z meďi	D	66 747	92 221	89 227	102 817	81 392	59 735	68 689
		V	59 478	73 963	63 779	98 695	70 504	64 277	78 249
75	Nikel a predmety z niklu	D	965	719	10 589	13 103	16 932	11 779	10 067
		V	281	350	155	69	15 852	8 517	8 514
76	Hliník a predmety z hliníka	D	37 804	37 811	46 127	44 599	47 270	47 210	45 466
		V	64 907	64 322	69 427	64 978	74 635	76 403	75 413
78	Olovo a predmety z olova	D	324	533	406	1 108	462	644	484
		V	319	405	640	1 482	622	878	561
79	Zinok a predmety zo zinku	D	6 766	7 193	7 942	8 195	6 965	12 033	6 558
		V	3 324	3 812	4 025	2 757	3 642	7 130	6 499
80	Čin a predmety z činu	D	3 387	4 325	2 595	3 999	2 562	1 904	3 391
		V	1 285	860	769	397	48	20	334
81	Ostatné základné kovy; cermenty; predmety z nich	D	1 796	984	1 500	2 351	1 591	2 509	3 104
		V	1 002	917	832	1 078	1 269	486	1 734
82	Nástroje, náradie, nožiar. tovar, lyžice a vidličky	D	17 688	19 214	25 630	21 376	19 060	17 974	17 667
		V	6 436	7 028	10 290	7 772	8 781	6 710	7 489
83	Rôzne predmety zo zákl. kovov	D	42 106	49 460	45 097	40 052	45 704	46 411	50 447
		V	45 505	44 553	46 107	38 320	45 714	44 334	38 389
84	Jadrové reaktory, kotly, stroje, prístroje, zar.; ich časti, súčasti	D	407 195	512 777	609 063	532 880	557 022	545 997	519 361
		V	510 968	561 230	595 202	538 342	588 130	590 791	524 868
85	Elektrické stroje, prístroje a zar. a ich časti a súčasti	D	782 894	770 172	855 782	864 390	946 353	861 387	785 104
		V	981 970	899 140	1 004 734	1 023 904	1 104 247	1 013 284	821 368
86	Lokomotivy; voz.park. jeho časti; zvrškový upevňovací materiál	D	6 574	10 290	30 987	20 345	12 216	31 077	28 847
		V	16 725	23 947	27 511	27 027	25 962	28 525	27 439
87	Vozidlá, iné ako koľajové, ich časti a príslušenstvo	D	428 963	551 667	636 050	582 139	629 752	676 893	614 450
		V	846 169	1 188 907	1 354 762	1 265 588	1 445 557	1 423 970	1 283 485
88	Lietadlá, kozmické lode a ich časti a súčasti	D	1 348	1 110	9 833	1 077	2 740	2 310	838
		V	8 847	1 251	5 657	1 784	7 901	1 493	2 601
89	Lode, člny a plávajúce konštrukcie	D	196	169	1 012	684	986	1 215	403
		V	5 446	122	5 561	504	404	320	100
90	Prístroje optické, fotografické, meracie, kontr., presné, lekárske	D	157 482	148 862	197 596	194 417	257 136	224 146	145 342
		V	47 519	53 482	59 511	51 394	59 038	63 946	56 560
91	Hodiny a hodinky a ich časti	D	3 384	2 632	3 199	1 972	3 361	2 798	3 640
		V	1 465	1 532	1 292	1 408	989	1 588	1 806
92	Hudobné nástroje; časti, súčasti a príslušenstvo	D	379	392	2 598	713	574	629	291
		V	89	78	163	49	57	50	52
93	Zbrane a strelivo; ich časti, súčasti a príslušenstvo	D	536	576	1 096	839	1 222	1 508	2 645
		V	65	4 016	2 186	2 076	451	831	129
94	Nábytok; posteľoviny; svietidlá; sveť.reklamy; montované stavby	D	53 111	68 491	76 136	67 432	74 166	79 967	66 985
		V	95 843	91 711	98 369	87 961	90 103	92 106	75 402
95	Hračky, hry a športové potreby; ich časti, súčasti a príslušenstvo	D	19 903	21 557	19 870	17 837	19 974	16 039	11 917
		V	13 208	19 734	20 913	17 778	16 542	20 392	16 250
96	Rôzne výrobky	D	15 526	15 158	17 493	15 667	16 465	14 814	14 528
		V	23 099	23 305	26 266	24 809	28 839	27 692	24 038
97	Umelecké diela, zberateľské predmety a starožitnosti	D	33	26	173	68	213	157	42
		V	8	82	9	67	79	44	25
99	Nešpecifikované tovary	D	8 466	9 611	8 157	8 354	7 789	7 089	8 614
		V	5 017	3 543	2 407	3 267	2 892	4 740	4 100

Commodity Structure by Chapters in Harmonised System by Months

End of table
Thousand EUR FOB/FOB

2012					Kumulovaná hodnota 1.-12. Cumulated value 1.-12.		Index 2012/2011		Chapters in Harmonised System	Code HS
8.	9.	10.	11.	12.	2011	2012				
39 181	61 830	61 292	64 662	37 604	582 881	825 397	141,6	I	Cooper and articles thereof	74
53 962	57 014	65 746	62 463	40 024	647 807	788 154	121,7	E		
11 275	9 344	12 915	8 289	5 156	43 288	111 132	256,7	I	Nickel and articles thereof	75
5 546	9 171	9 136	7 924	4 928	34 052	70 442	206,9	E		
40 929	49 598	50 871	45 095	30 904	530 664	523 685	98,7	I	Aluminium and articles thereof	76
59 342	73 601	75 504	71 906	51 128	720 391	821 569	114,0	E		
521	461	474	311	180	4 925	5 908	119,9	I	Lead and articles thereof	78
503	643	999	412	127	3 623	7 591	209,6	E		
6 067	5 615	8 528	8 192	5 256	86 798	89 310	102,9	I	Zinc and articles thereof	79
4 155	3 957	4 089	3 772	1 937	36 902	49 099	133,1	E		
2 060	6 982	5 874	5 465	5 965	60 419	48 509	80,3	I	Tin and articles thereof	80
14	487	99	5 817	6 199	24 120	16 330	67,7	E		
1 567	5 943	4 022	1 161	1 892	18 105	28 421	157,0	I	Other base metal; cermets;	81
556	684	649	747	724	11 519	10 678	92,7	E	articles thereof	
16 083	23 259	21 503	19 586	16 435	221 740	235 476	106,2	I	Tools, implements, cutlery,	82
6 414	7 154	8 104	7 111	5 031	80 757	88 320	109,4	E	spoons & forks, of base metal;	
39 993	43 491	46 794	46 083	31 353	476 054	526 991	110,7	I	Miscellaneous articles	83
40 387	41 517	46 973	46 701	31 335	475 047	509 836	107,3	E	of base metal	
523 619	549 443	571 528	613 320	600 138	5 988 865	6 542 344	109,2	I	Nuclear reactor, boilers, machi-	84
551 377	617 299	671 861	639 784	521 250	6 256 989	6 911 101	110,5	E	nery and mechanical appliances	
870 996	913 933	1 033 542	996 878	739 189	10 164 637	10 420 619	102,5	I	Electrical machinery and	85
952 744	1 162 382	1 404 070	1 456 754	949 736	11 872 036	12 774 334	107,6	E	equipments and parts thereof;	
26 680	19 867	20 097	23 392	13 884	228 153	244 258	107,1	I	Locomotives; rolling-stock;	86
25 593	23 823	33 179	25 655	23 302	308 161	308 687	100,2	E	track fixtures and fittings...	
568 911	592 973	611 800	636 841	433 184	6 300 852	6 963 623	110,5	I	Vehicles other than railway, tram-	87
1 004 760	1 400 121	1 313 574	1 249 639	907 114	12 080 126	14 683 646	121,6	E	way rolling-stock, parts thereof	
1 055	1 053	7 420	2 118	4 934	25 935	35 834	138,2	I	Aircraft, spacecraft,	88
1 635	6 107	1 954	961	11 078	16 424	51 268	312,2	E	and parts thereof	
282	121	105	611	245	6 566	6 029	91,8	I	Ships, boats and floating	89
446	323	150	375	406	20 006	14 158	70,8	E	structures	
214 351	298 121	277 841	313 097	254 309	1 874 301	2 682 700	143,1	I	Optical, photogr., cinematograph,	90
56 387	53 401	61 113	60 033	48 776	607 047	671 158	110,6	E	measuring, checking, medic. instr.	
3 316	2 922	4 142	4 603	2 705	28 445	38 673	136,0	I	Clocks and watches	91
702	1 855	1 574	2 507	933	12 953	17 651	136,3	E	and parts thereof	
330	1 179	1 377	884	1 209	5 031	10 556	209,8	I	Musical instruments; parts	92
60	124	277	892	1 281	1 501	3 171	211,2	E	and accessories of such articles	
2 290	872	798	3 086	3 550	10 177	19 019	186,9	I	Arms and ammunition;	93
566	510	226	1 322	626	10 516	13 005	123,7	E	parts and accessories thereof	
63 292	74 711	79 198	78 325	60 952	774 641	842 766	108,8	I	Furniture; bedding, mattresses;	94
81 553	89 088	103 403	105 223	71 817	1 044 985	1 082 578	103,6	E	lamps; prefabricated buildings	
15 318	40 892	44 038	35 828	24 055	261 513	287 227	109,8	I	Toys, games, sports requisites;	95
14 248	25 821	42 499	48 576	28 000	255 531	283 959	111,1	E	parts and accessories thereof	
13 314	13 997	15 837	16 755	12 174	123 983	181 729	146,6	I	Miscellaneous manufactured	96
21 304	21 045	24 355	24 860	17 569	113 996	287 182	251,9	E	articles	
45	129	81	71	136	1 102	1 174	106,5	I	Works of art,	97
28	3	123	0	8	374	476	127,4	E	collectors' pieces and antiques	
7 251	7 458	9 328	8 122	7 359	97 013	97 598	100,6	I	Goods without specification	99
4 498	2 360	3 336	2 796	2 149	36 306	41 106	113,2	E		

Zahraničný obchod s vybranými krajinami podľa tried nomenklatúry SITC Rev. 4 za rok 2012

v mil. Eur FOB/FOB

Ukazovateľ	SITC 0	SITC 1	SITC 2	SITC 3	SITC 4	SITC 5
	potraviny a živé zvieratá	nápoje a tabak	surové materiály	nerastné palivá	oleje a tuky	chemikálie a príbuzné výrobky
	Food & live animals	Beverages & tobacco	Crude materials	Minerals fuels	Oils & fats	Chemicals
SPOLU						
Celkový dovoz	2 987	354	2 077	7 886	348	4 884
Celkový vývoz	2 533	135	1 705	3 667	321	2 620
Index 2012/2011 Dovoz	104,0	94,6	105,2	97,7	143,9	99,9
Index 2012/2011 Vývoz	114,8	111,7	111,9	102,0	206,6	93,3
OECD						
Celkový dovoz	2 078	280	841	1 949	97	3 731
Celkový vývoz	2 362	127	1 597	3 603	298	2 232
Index 2012/2011 Dovoz	98,8	95,8	105,2	98,9	72,5	100,1
Index 2012/2011 Vývoz	117,3	123,4	113,7	102,9	203,0	94,1
z toho: Spojené štáty						
Celkový dovoz	19	3	15	64	0	86
Celkový vývoz	2	2	1	0	-	12
Index 2012/2011 Dovoz	135,9	105,2	101,0	91,5	67,0	120,6
Index 2012/2011 Vývoz	148,3	127,9	59,0	35	x	166,3
Japonsko						
Celkový dovoz	1	0	8	0	0	16
Celkový vývoz	0	0	0	0	0	4
Index 2012/2011 Dovoz	108,2	18,6	201,7	71,9	116,7	83,5
Index 2012/2011 Vývoz	56,9	21,6	390,2	2,8	100,0	103,7
Turecko						
Celkový dovoz	22	-	6	0	-	19
Celkový vývoz	23,0	0	9	0	-	14
Index 2012/2011 Dovoz	101,2	0,0	139,7	210,3	x	112,6
Index 2012/2011 Vývoz	335,5	24,9	91,2	x	x	68,8
Kanada						
Celkový dovoz	4	0	0	14	0	4
Celkový vývoz	0	0	0	-	-	1
Index 2012/2011 Dovoz	108,9	115,5	60,6	60,6	x	59,7
Index 2012/2011 Vývoz	101,2	106,8	112,8	x	x	154,5
EÚ-27						
Celkový dovoz	2 744	338	1 214	2 267	333	4 222
Celkový vývoz	2 417	130	1 613	3 629	299	2 313
Index 2012/2011 Dovoz	104,1	94,4	116,3	101,6	143,8	99,6
Index 2012/2011 Vývoz	114,4	111,6	112,9	102,1	200,6	94,0
z toho: Nemecko						
Celkový dovoz	368	18	139	298	14	976
Celkový vývoz	114	0	132	429	6	397
Index 2012/2011 Dovoz	102,9	125,0	107,1	197,5	55,8	109,6
Index 2012/2011 Vývoz	121,6	45,0	101,8	213,6	126,4	104,6
Česká republika						
Celkový dovoz	601	118	175	790	10	444
Celkový vývoz	609	65	444	1 037	105	628
Index 2012/2011 Dovoz	102,2	88,0	84,3	95,5	27,2	91,7
Index 2012/2011 Vývoz	125,2	102,8	134,1	97,6	195,6	95,5
Taliansko						
Celkový dovoz	84	10	23	56	3	201
Celkový vývoz	114	1	106	72	0	123
Index 2012/2011 Dovoz	94,8	61,7	104,7	132,8	50,4	102,4
Index 2012/2011 Vývoz	97,8	787,8	87,2	77,3	117,4	64,8
Rakúsko						
Celkový dovoz	70	4	53	286	7	169
Celkový vývoz	215	8	183	1 014	16	101
Index 2012/2011 Dovoz	88,7	75,4	118,8	111,5	185,3	91,7
Index 2012/2011 Vývoz	121,4	94,0	102,5	103,1	268,0	75,2
Poľsko						
Celkový dovoz	300	64	73	97	6	206
Celkový vývoz	281	12	209	370	12	294
Index 2012/2011 Dovoz	96,2	131,7	115,0	37,9	75,1	100,9
Index 2012/2011 Vývoz	126,3	224,2	113,9	85,8	284,3	87,7
Maďarsko						
Celkový dovoz	218	24	151	114	36	280
Celkový vývoz	769	34	370	506	154	290
Index 2012/2011 Dovoz	83,6	78,4	128,8	115,7	110,7	87,4
Index 2012/2011 Vývoz	106,4	161,0	115,5	110,8	202,2	110,9
Francúzsko						
Celkový dovoz	52	6	12	92	1	277
Celkový vývoz	21	0	17	43	0	112
Index 2012/2011 Dovoz	89,5	122,0	64,7	50,7	136,3	90,8
Index 2012/2011 Vývoz	141,2	240,0	220,9	24,7	x	84,5

Foreign Trade with selected Countries by Sections of the Nomenclature SITC Rev. 4 for the Year 2012

Mill. EUR FOB/FOB

SITC 6	SITC 7	SITC 8	SITC 9	Spolu	Indicator
trhové výrobky	stroje a prepravné zariadenia	priemyselné výrobky	ostatné		
Manufactures by material	Machinery & equipment	Miscellaneous manufactures	Others	Total	
8 865	24 015	7 003	168	58 588	TOTAL
11 293	34 133	5 611	127	62 144	Total Import
103,8	106,6	115,2	85,2	105,1	Total Export
105,7	113,8	100,2	121,7	109,4	Index 2012/2011 Import
					Index 2012/2011 Export
6 533	16 967	4 410	40	36 927	OECD
10 333	28 233	4 929	111	53 823	Total Import
101,3	109,2	126,1	70,4	106,8	Total Export
107,0	113,4	98,5	113,5	109,4	Index 2012/2011 Import
					Index 2012/2011 Export
53	203	77	1	521	of which: United States
240	832	81	0	1 169	Total Import
107,5	94,1	105,2	122,1	101,8	Total Export
225,6	117,6	113,2	171,3	130,4	Index 2012/2011 Import
					Index 2012/2011 Export
21	701	215	0	962	Japan
3	95	9	0	112	Total Import
107,0	97,7	263,0	70,9	114,2	Total Export
148,3	182,6	136,1	x	170,3	Index 2012/2011 Import
					Index 2012/2011 Export
104	145	82	0	377	Turkey
207	528	60	9	850	Total Import
112,3	96,1	108,3	79,4	104,4	Total Export
136,0	103,3	90,2	82,8x	110,7	Index 2012/2011 Import
					Index 2012/2011 Export
7	19	4	0	53	Canada
7	119	10	0	138	Total Import
158,4	164,3	103,6	88,8	96,9	Total Export
63,5	113,3	77,3	51,8	105,7	Index 2012/2011 Import
					Index 2012/2011 Export
7 671	14 949	3 359	165	37 261	EU-27
10 067	26 579	4 838	104	51 989	Total Import
105,7	102,7	104,8	85,0	103,6	Total Export
104,6	112,8	97,5	104,2	108,1	Index 2012/2011 Import
					Index 2012/2011 Export
1 783	5 471	779	4	9 851	of which: Germany
2 156	8 591	1 431	16	13 273	Total Import
102,9	109,5	114,8	215,7	109,7	Total Export
104,7	120,1	98,6	240,1	115,6	Index 2012/2011 Import
					Index 2012/2011 Export
1 168	1 965	448	5	5 724	Czech Republic
2 392	2 671	713	44	8 707	Total Import
103,0	109,5	101,6	31,8	101,1	Total Export
108,4	107,3	91,4	87,3	106,4	Index 2012/2011 Import
					Index 2012/2011 Export
577	654	181	12	1 803	Italy
696	1 549	213	6	2 881	Total Import
101,7	93,4	99,3	62,1	97,9	Total Export
111,0	110,8	80,5	130,9	102,3	Index 2012/2011 Import
					Index 2012/2011 Export
300	399	69	7	1 363	Austria
839	1 419	298	6	4 100	Total Import
89,7	115,5	87,7	10,1x	102,3	Total Export
94,8	111,1	91,3	143,2	103,0	Index 2012/2011 Import
					Index 2012/2011 Export
649	538	240	0	2 172	Poland
1 435	1 891	486	12	5 003	Total Import
106,1	114,7	102,4	0,6	98,2	Total Export
119,7	143,4	114,6	117,2	121,0	Index 2012/2011 Import
					Index 2012/2011 Export
325	900	103	4	2 155	Hungary
749	1 088	369	12	4 342	Total Import
100,9	93,6	121,9	39,6	96,3	Total Export
98,0	107,2	90,8	98,4	107,0	Index 2012/2011 Import
					Index 2012/2011 Export
330	804	142	1	1 717	France
446	2 357	354	1	3 352	Total Import
90,0	107,1	96,7	358,3	93,7	Total Export
97,2	94,6	104,3	52,9	92,6	Index 2012/2011 Import
					Index 2012/2011 Export

Zahraničný obchod s vybranými krajinami podľa tried nomenklatúry SITC Rev. 4 za rok 2012

1. pokračovanie
v mil. Eur FOB/FOB

Ukazovateľ	SITC 0	SITC 1	SITC 2	SITC 3	SITC 4	SITC 5
	potraviny	nápoje	surové materiály	nerastné palivá	oleje a tuky	chemikálie
	Food & live animals	Beverages & tobacco	Crude materials	Minerals fuels	Oils & fats	Chemicals
Spojené kráľovstvo						
Celkový dovoz	17	7	3	94	0	151
Celkový vývoz	40	2	10	106	0	37
Index 2012/2011 Dovoz	111,7	72,8	83,1	569,9	31,8	111,1
Index 2012/2011 Vývoz	103,6	473,4	66,2	232,2	694,1	132,5
Holandsko						
Celkový dovoz	73	5	36	2	6	203
Celkový vývoz	44	0	4	2	2	32
Index 2012/2011 Dovoz	97,9	123,0	98,7	96,8	128,3	114,4
Index 2012/2011 Vývoz	127,9	58,2	58,6	320,7	23,2x	93,2
Belgicko						
Celkový dovoz	35	1	22	3	5	144
Celkový vývoz	18	0	39	3	-	47
Index 2012/2011 Dovoz	105,2	101,7	190,7	88,3	100,7	107,5
Index 2012/2011 Vývoz	98,0	56,3x	107,0	34,9	x	102,8
Španielsko						
Celkový dovoz	92	4	3	0	4	64
Celkový vývoz	27	0	7	0	0	29
Index 2012/2011 Dovoz	110,2	94,9	97,2	102,1	89,8	92,0
Index 2012/2011 Vývoz	126,3	x	201,0	94,0	179,4	72,8
Svédsko						
Celkový dovoz	4	1	13	0	4	46
Celkový vývoz	19	0	0	1	-	5
Index 2012/2011 Dovoz	83,3	113,4	80,3	84,0	98,3	97,1
Index 2012/2011 Vývoz	239,1	50,2	64,8	129,9	x	97,7
Slovinsko						
Celkový dovoz	6	0	8	4	0	55
Celkový vývoz	16	0	49	5	1	21
Index 2012/2011 Dovoz	118,9	83,5	338,2	24,2x	166,6	97,9
Index 2012/2011 Vývoz	134,0	x	118,2	132,3	96,4	95,6
Dánsko						
Celkový dovoz	17	0	5	0	0	54
Celkový vývoz	8	0	4	0	-	10
Index 2012/2011 Dovoz	105,7	108,0	84,7	57,8	67,9	91,1
Index 2012/2011 Vývoz	166,8	19,4x	72,1	91,0	x	109,2
Rumunsko						
Celkový dovoz	10	8	24	10	4	19
Celkový vývoz	60	1	24	8	1	87
Index 2012/2011 Dovoz	99,0	168,7	112,2	82,4	66,5	169,0
Index 2012/2011 Vývoz	78,3	61,4	81,7	24,6	52,4	99,8
Bulharsko						
Celkový dovoz	6	0	0	8	0	6
Celkový vývoz	23	4	1	16	0	10
Index 2012/2011 Dovoz	69,4	151,5	21,6	273,9	232,8	238,4
Index 2012/2011 Vývoz	62,2	35,7	27,1	106,9	2,5	64,0
EZVO						
Celkový dovoz	21	3	3	0	0	138
Celkový vývoz	15	0	5	0	0	20
Index 2012/2011 Dovoz	137,5	102,9	200,0	8,1	129,9	93,7
Index 2012/2011 Vývoz	104,5	252,9	108,8	25,6	265,7	84,5
z toho: Švajčiarsko						
Celkový dovoz	19	3	2	0	0	131
Celkový vývoz	13	0	5	0	0	14
Index 2012/2011 Dovoz	148,9	102,9	451,1	7,6	155,5	93,2
Index 2012/2011 Vývoz	143,5	268,0	109,0	25,5	265,7	83,3
Nórsko						
Celkový dovoz	1	-	2	0	0	4
Celkový vývoz	2	0	0	0	-	5
Index 2012/2011 Dovoz	92,8	0,0	136,5	754,1	x	111,2
Index 2012/2011 Vývoz	32,0	52,7	94,0	335,8	x	88,6
EURÓPA						
Celkový dovoz	2 057	289	1 414	7 413	117	3 666
Celkový vývoz	2 499	131	1 676	3 666	321	2 504
Index 2012/2011 Dovoz	98,2	97,4	99,2	97,1	78,5	99,7
Index 2012/2011 Vývoz	114,3	113,8	112,2	102,1	206,5	92,8
z toho: Ruská federácia						
Celkový dovoz	1	0	242	5 386	3	73
Celkový vývoz	28	1	9	1	1	71
Index 2012/2011 Dovoz	44,5	85,9	80,1	95,8	242,7x	98,8
Index 2012/2011 Vývoz	153,5	100,9	87,6	280,1	88,0	79,9

Foreign Trade with selected Countries by Sections of the Nomenclature SITC Rev. 4 for the Year 2012

1st continuation
Mill. EUR FOB/FOB

SITC 6	SITC 7	SITC 8	SITC 9	Spolu	Indicator
trhové výrobky	stroje a zariadenia	priemyselné výrobky	ostatné		
Manufactures by material	Machinery & equipment	Miscellaneous manufactures	Others	Total	
149	169	94	0	684	United Kingdom
191	1 834	240	1	2 460	Total Import
97,7	69,6	106,1	x	102,9	Total Export
109,8	123,0	99,2	50,5	120,8	Index 2012/2011 Import
					Index 2012/2011 Export
80	187	30	0	622	Netherlands
177	1 046	97	0	1 405	Total Import
117,6	94,6	111,5	x	105,1	Total Export
107,1	98,4	157,7	30,9	102,8	Index 2012/2011 Import
					Index 2012/2011 Export
98	177	26	-	511	Belgium
136	570	110	0	922	Total Import
68,5	106,9	89,5	x	97,2	Total Export
89,9	102,5	83,7	34,6	97,5	Index 2012/2011 Import
					Index 2012/2011 Export
105	301	84	-	658	Spain
121	811	71	0	1 066	Total Import
92,8	99,9	276,7	0,0	107,8	Total Export
89,2	86,4	116,2	44,7	88,8	Index 2012/2011 Import
					Index 2012/2011 Export
89	88	24	-	268	Sweden
97	787	66	0	976	Total Import
103,4	76,9	98,9	x	90,2	Total Export
100,5	94,9	108,2	145,0	97,4	Index 2012/2011 Import
					Index 2012/2011 Export
58	108	31	-	270	Slovenia
107	219	47	2	465	Total Import
86,5	216,5	50,6	x	111,6	Total Export
90,8	132,8	87,8	142,9	111,9	Index 2012/2011 Import
					Index 2012/2011 Export
18	98	29	-	222	Denmark
72	357	86	0	537	Total Import
95,8	96,3	106,7	x	96,3	Total Export
82,3	187,6	99,5	79,9	140,1	Index 2012/2011 Import
					Index 2012/2011 Export
81	276	94	0	527	Romania
254	553	143	1	1 132	Total Import
98,5	111,3	110,9	x	109,5	Total Export
92,0	125,7	96,5	79,5	103,4	Index 2012/2011 Import
					Index 2012/2011 Export
21	54	8	-	103	Bulgaria
39	211	30	0	334	Total Import
117,2	118,2	94,6	x	117,5	Total Export
58,7	117,0	70,1	77,9	89,7	Index 2012/2011 Import
					Index 2012/2011 Export
59	79	48	1	352	EFTA
117	743	104	0	1 003	Total Import
90,0	116,0	86,5	76,2	97,8	Total Export
93,8	159,6	124,4	95,3	140,1	Index 2012/2011 Import
					Index 2012/2011 Export
34	72	45	1	307	of which: Switzerland
81	633	88	0	835	Total Import
105,1	122,0	86,4	76,2	100,8	Total Export
102,6	164,3	129,0	90,9	148,0	Index 2012/2011 Import
					Index 2012/2011 Export
23	3	1	0	34	Norway
34	99	14	0	154	Total Import
81,0	61,8	77,7	45,0	83,1	Total Export
78,1	144,0	102,2	24,8x	112,3	Index 2012/2011 Import
					Index 2012/2011 Export
6 358	12 928	2 650	39	36 931	EUROPE
10 625	30 089	5 220	105	56 835	Total Import
99,4	106,9	107,0	69,2	101,7	Total Export
103,8	114,7	99,1	105,2	109,1	Index 2012/2011 Import
					Index 2012/2011 Export
66	153	9	0	5 933	of which: Russian Federation
140	2 176	193	0	2 620	Total Import
90,2	151,8	152,4	245,5	96,0	Total Export
102,7	130,4	132,7	0,3	126,5	Index 2012/2011 Import
					Index 2012/2011 Export

Zahraničný obchod s vybranými krajinami podľa tried nomenklatúry SITC Rev. 4 za rok 2012

dokončenie

v mil. Eur FOB/FOB

Ukazovateľ	SITC 0	SITC 1	SITC 2	SITC 3	SITC 4	SITC 5
	potraviny	nápoje	surové materiály	nerastné palivá	oleje a tuky	chemikálie
	Food & live animals	Beverages & tobacco	Crude materials	Minerals fuels	Oils & fats	Chemicals
Ukrajina						
Celkový dovoz	3	0	324	91	2	18
Celkový vývoz	8	1	36	10	-	54
Index 2012/2011 Dovoz	133,2	355,1	107,3	130,7	216,3	75,9
Index 2012/2011 Vývoz	126,0	60,8	95,5	125,6	x	75,7
Chorvátsko						
Celkový dovoz	7	1	2	6	2	9
Celkový vývoz	13	0	2	12	20	15
Index 2012/2011 Dovoz	65,7	119,7	41,9	239,9	107,0	72,0
Index 2012/2011 Vývoz	66,9	60,9	64,8	170,5	735,7	93,4
ÁZIA						
Celkový dovoz	78	1	176	14	0	244
Celkový vývoz	31	1	23	1	0	67
Index 2012/2011 Dovoz	91,5	86,4	75,5	97,2	94,4	107,1
Index 2012/2011 Vývoz	185,4	30,6	97,8	31,5	253,1x	86,0
z toho: Čína						
Celkový dovoz	18	0	17	0	0	51
Celkový vývoz	0	0	6	0	-	14
Index 2012/2011 Dovoz	78,7	45,1	72,2	3,3	278,5x	123,5
Index 2012/2011 Vývoz	16,9	299,8	111,1	5,3	x	100,9
Kórejská republika						
Celkový dovoz	0	0	0	1	0	62
Celkový vývoz	0	0	0	-	-	4
Index 2012/2011 Dovoz	37,4	189,1	62,5	275,2	32,0	119,4
Index 2012/2011 Vývoz	267,8	188,1	110,2	0,0	x	66,8
Taiwan						
Celkový dovoz	0	0	1	0	0	13
Celkový vývoz	0	0	0	-	-	1
Index 2011/2010 Dovoz	67,9	141,1	118,0	111,4	33,3	144,1
Index 2011/2010 Vývoz	45,7	210,0x	260,6	x	x	304,0
AFRIKA						
Celkový dovoz	46	0	16	0	0	9
Celkový vývoz	1	0	4	0	0	13
Index 2012/2011 Dovoz	144,7	91,4	223,3	18,9	955,4	168,6
Index 2012/2011 Vývoz	159,3	439,8	127,2	6,0	x	156,4
z toho: Južná Afrika						
Celkový dovoz	5	0	5	0	-	5
Celkový vývoz	0	0	0	0	-	3
Index 2012/2011 Dovoz	78,3	119,9	568,3	43,3	0,0	139,8
Index 2012/2011 Vývoz	59,7	x	51,5	209,2	x	117,6
AMERIKA						
Celkový dovoz	81	7	65	81	0	107
Celkový vývoz	2	2	1	0	-	34
Index 2012/2011 Dovoz	97,5	96,4	111,6	87,0	20,8	115,7
Index 2012/2011 Vývoz	77,1	124,3	56,2	430,5	x	153,6
z toho: Brazília						
Celkový dovoz	19	0	10	-	-	6
Celkový vývoz	0	0	0	0	-	14
Index 2012/2011 Dovoz	68,7	5,2	111,5	x	0,0	90,0
Index 2012/2011 Vývoz	4,0	x	67,1	x	x	220,3
Mexiko						
Celkový dovoz	2	1	1	0	-	8
Celkový vývoz	0	0	0	-	-	3
Index 2012/2011 Dovoz	95,9	124,5	83,0	660,8	0,0	182,9
Index 2012/2011 Vývoz	5,3	x	1,8	x	x	175,0
AUSTRÁLIA						
Celkový dovoz	1	0	14	-	-	1
Celkový vývoz	1	0	0	-	-	3
Index 2012/2011 Dovoz	98,7	45,2	671,2	0,0	x	131,3
Index 2012/2011 Vývoz	159,1	211,2	67,9	x	0,0	281,1
OCEÁNIA						
Celkový dovoz	0	0	0	-	-	0
Celkový vývoz	0	-	-	-	-	0
Index 2012/2011 Dovoz	59,7	511,4	8,1	x	x	84,8
Index 2012/2011 Vývoz	208,6	x	x	x	x	70,7
NEŠPECIFIKOVANÉ						
Celkový dovoz	723	57	392	378	230	857
Celkový vývoz	-	-	-	-	-	-
Index 2012/2011 Dovoz	125,5	83,1	158,5	112,7	250,9	96,8
Index 2012/2011 Vývoz	x	x	x	0,0	x	x

Foreign Trade with selected Countries by Sections of the Nomenclature SITC Rev. 4 for the Year 2012

End of table
Mill. EUR FOB/FOB

SITC 6	SITC 7	SITC 8	SITC 9	Spolu	Indicator
trhové výrobky	stroje a zariadenia	priemyselné výrobky	ostatné		
Manufactures by material	Machinery & equipment	Miscellaneous manufactures	Others	Total	
71	62	23	0	593	Ukraine
131	160	42	0	442	Total Import
60,4	90,6	96,3	87,8	97,6	Total Export
90,2	97,8	109,4	34,6x	93,7	Index 2012/2011 Import
					Index 2012/2011 Export
15	14	37	0	92	Croatia
44	113	18	0	237	Total Import
111,6	80,6	148,2	24,2	104,8	Total Export
113,7	117,5	89,7	33,7	116,9	Index 2012/2011 Import
					Index 2012/2011 Export
785	8 109	3 335	0	12 744	ASIA
312	2 476	236	13	3 159	Total Import
104,0	114,3	129,2	95,3	115,9	Total Export
130,4	97,8	124,5	696,8	102,4	Index 2012/2011 Import
					Index 2012/2011 Export
261	2 474	849	0	3 671	of which: China
17	1 258	53	0	1 349	Total Import
105,5	116,4	98,9	214,7	110,6	Total Export
106,3	88,4	161,2	11,7	90,4	Index 2012/2011 Import
					Index 2012/2011 Export
279	3 662	1 595	0	5 601	Korea, Republic of
16	58	13	0	91	Total Import
108,2	126,7	162,9	76,0	133,9	Total Export
205,5	74,0	192,8	66,5	92,7	Index 2012/2011 Import
					Index 2012/2011 Export
37	468	39	0	558	Taiwan
1	25	4	0	31	Total Import
99,9	60,2	204,3	149,3	66,1	Total Export
79,3	116,4	129,2	202,8	117,8	Index 2012/2011 Import
					Index 2012/2011 Export
7	138	29	0	245	AFRICA
70	263	30	0	381	Total Import
49,2	86,5	126,9	72,6	101,7	Total Export
142,9	190,0	141,6	20,6	172,6	Index 2012/2011 Import
					Index 2012/2011 Export
3	4	1	0	24	of which: South Africa
10	47	5	-	65	Total Import
307,3	78,3	54,8	340,0	122,0	Total Export
92,3	102,7	106,4	0,0	101,6	Index 2012/2011 Import
					Index 2012/2011 Export
94	284	97	1	816	AMERICA
278	1 185	114	9	1 625	Total Import
86,4	97,1	107,4	126,5	98,8	Total Export
186,9	118,4	104,6	341,8	126,0	Index 2012/2011 Import
					Index 2012/2011 Export
13	22	4	0	74	of which: Brazil
12	49	5	0	80	Total Import
95,0	131,8	119,3	377,8	95,1	Total Export
122,7	94,9	94,1	477,8	107,8	Index 2012/2011 Import
					Index 2012/2011 Export
1	35	8	0	56	Mexico
12	63	7	0	85	Total Import
124,0	82,2	109,5	169,6	95,3	Total Export
104,3	138,2	105,0	x	129,9	Index 2012/2011 Import
					Index 2012/2011 Export
22	2	1	0	42	AUSTRALIA
7	121	11	0	142	Total Import
100,7	89,8	148,0	174,6	139,9	Total Export
105,6	135,0	99,1	370,1	131,0	Index 2012/2011 Import
					Index 2012/2011 Export
0	0	0	-	1	OCEANIA
0	0	0	-	0	Total Import
171,7	265,9	19,9	x	90,4	Total Export
5,5	27,9	355,5	x	32,3	Index 2012/2011 Import
					Index 2012/2011 Export
1 600	2 555	891	128	7 811	NON-SPECIFIED
-	0	0	0	1	Total Import
128,7	88,6	98,4	91,2	105,9	Total Export
0,0	162,9	10,9x	195,0	28,2	Index 2012/2011 Import
					Index 2012/2011 Export

Tovarová štruktúra podľa tried nomenklatúry SITC Rev. 4 po mesiacoch

v mil. Eur FOB/FOB

Ukazovateľ	2012						
	1.	2.	3.	4.	5.	6.	7.
SPOLU							
Celkový dovoz	4 205	4 539	5 146	4 777	4 980	4 946	4 613
Celkový vývoz	4 444	4 828	5 424	5 044	5 372	5 351	4 984
Štruktúra dovozu	100,0	100,0	100,0	100,0	100,0	100,0	100,0
Štruktúra vývozu	100,0	100,0	100,0	100,0	100,0	100,0	100,0
SITC 0							
Potraviny a živé zvieratá							
Celkový dovoz	219	227	268	228	233	251	222
Celkový vývoz	176	191	211	208	212	194	200
Štruktúra dovozu	5,2	5,0	5,2	4,8	4,7	5,1	4,8
Štruktúra vývozu	4,0	4,0	3,9	4,1	4,0	3,6	4,0
SITC 1							
Nápoje a tabak							
Celkový dovoz	21	31	28	27	34	31	33
Celkový vývoz	7	7	12	11	11	11	11
Štruktúra dovozu	0,5	0,7	0,6	0,6	0,7	0,6	0,7
Štruktúra vývozu	0,2	0,1	0,2	0,2	0,2	0,2	0,2
SITC 2							
Surové materiály, nepoživat.							
Celkový dovoz	153	161	192	184	206	187	184
Celkový vývoz	106	112	148	130	137	144	136
Štruktúra dovozu	3,6	3,5	3,7	3,9	4,1	3,8	4,0
Štruktúra vývozu	2,4	2,3	2,7	2,6	2,5	2,7	2,7
SITC 3							
Nerastné palivá, mazivá							
Celkový dovoz	642	614	657	614	554	611	582
Celkový vývoz	262	246	299	265	225	320	366
Štruktúra dovozu	15,3	13,5	12,8	12,9	11,1	12,3	12,6
Štruktúra vývozu	5,9	5,1	5,5	5,3	4,2	6,0	7,3
SITC 4							
Oleje, tuky a vosky							
Celkový dovoz	23	26	26	22	21	26	28
Celkový vývoz	21	19	28	17	18	18	28
Štruktúra dovozu	0,5	0,6	0,5	0,5	0,4	0,5	0,6
Štruktúra vývozu	0,5	0,4	0,5	0,3	0,3	0,3	0,6
SITC 5							
Chemikálie a príbuz. výrobky							
Celkový dovoz	381	407	436	419	413	396	395
Celkový vývoz	216	216	241	214	201	211	206
Štruktúra dovozu	9,1	9,0	8,5	8,8	8,3	8,0	8,6
Štruktúra vývozu	4,9	4,5	4,5	4,2	3,7	3,9	4,1
SITC 6							
Trhové výrobky							
Celkový dovoz	670	727	818	760	783	770	730
Celkový vývoz	871	932	1 028	951	984	975	989
Štruktúra dovozu	15,9	16,0	15,9	15,9	15,7	15,6	15,8
Štruktúra vývozu	19,6	19,3	18,9	18,9	18,3	18,2	19,8
SITC 7							
Stroje a preprav. zariadenia							
Celkový dovoz	1 618	1 839	2 131	1 991	2 137	2 105	1 929
Celkový vývoz	2 330	2 633	2 949	2 818	3 124	3 010	2 602
Štruktúra dovozu	38,5	40,5	41,4	41,7	42,9	42,6	41,8
Štruktúra vývozu	52,4	54,5	54,4	55,9	58,2	56,3	52,2
SITC 8							
Rôzne priemyselné výrobky							
Celkový dovoz	462	495	574	516	583	557	497
Celkový vývoz	446	464	500	421	450	457	436
Štruktúra dovozu	11,0	10,9	11,1	10,8	11,7	11,3	10,8
Štruktúra vývozu	10,0	9,6	9,2	8,3	8,4	8,5	8,8
SITC 9							
Komodity inde nezatriedené							
Celkový dovoz	15	13	17	16	15	13	13
Celkový vývoz	9	7	8	9	9	10	9
Štruktúra dovozu	0,4	0,3	0,3	0,3	0,3	0,3	0,3
Štruktúra vývozu	0,2	0,2	0,2	0,2	0,2	0,2	0,2

Commodity Structure by Sections of the Nomenclature SITC Rev. 4 by Months

Mill. EUR FOB/FOB

2012					Kumulovaná hodnota 1.-12. Cumulated value 1.-12.		Index 2012/2011	Indicator
8.	9.	10.	11.	12.	2011	2012		
4 868	5 250	5 503	5 511	4 251	55 768	58 588	105,1	TOTAL
4 899	5 572	6 070	5 825	4 331	56 783	62 144	109,4	Total Import
100,0	100,0	100,0	100,0	100,0	100,0	100,0		Total Export
100,0	100,0	100,0	100,0	100,0	100,0	100,0		Structure of Import
								Structure of Export
								SITC 0
								Food & live animals
256	254	302	279	247	2 873	2 987	104,0	Total Import
231	237	249	242	183	2 206	2 533	114,8	Total Export
5,3	4,8	5,5	5,1	5,8	5,2	5,1		Structure of Import
4,7	4,3	4,1	4,1	4,2	3,9	4,1		Structure of Export
								SITC 1
								Beverages & tobacco
31	31	30	32	24	374	354	94,6	Total Import
11	13	15	15	9	121	135	111,7	Total Export
0,6	0,6	0,6	0,6	0,6	0,7	0,6		Structure of Import
0,2	0,2	0,2	0,3	0,2	0,2	0,2		Structure of Export
								SITC 2
								Crude materials
177	166	161	163	143	1 974	2 077	105,2	Total Import
125	160	185	198	124	1 523	1 705	111,9	Total Export
3,6	3,2	2,9	3,0	3,4	3,5	3,5		Structure of Import
2,5	2,9	3,1	3,4	2,9	2,7	2,7		Structure of Export
								SITC 3
								Fuels and related products
713	824	693	816	567	8 075	7 886	97,7	Total Import
399	311	424	280	271	3 596	3 667	102,0	Total Export
14,6	15,7	12,6	14,8	13,3	14,5	13,5		Structure of Import
8,1	5,6	7,0	4,8	6,3	6,3	5,9		Structure of Export
								SITC 4
								Oils, fats and waxes
33	25	42	45	32	242	348	143,9	Total Import
27	28	44	41	31	155	321	206,6	Total Export
0,7	0,5	0,8	0,8	0,8	0,4	0,6		Structure of Import
0,6	0,5	0,7	0,7	0,7	0,3	0,5		Structure of Export
								SITC 5
								Chemicals & related products
388	380	464	448	358	4 891	4 884	99,9	Total Import
200	222	234	249	211	2 807	2 620	93,3	Total Export
8,0	7,2	8,4	8,1	8,4	8,8	8,3		Structure of Import
4,1	4,0	3,9	4,3	4,9	4,9	4,2		Structure of Export
								SITC 6
								Manufactures by material
704	768	848	755	531	8 537	8 865	103,8	Total Import
920	947	1 011	953	733	10 682	11 293	105,7	Total Export
14,5	14,6	15,4	13,7	12,5	15,3	15,1		Structure of Import
18,8	17,0	16,6	16,4	16,9	18,8	18,2		Structure of Export
								SITC 7
								Machinery & equipment
1 974	2 053	2 211	2 251	1 778	22 526	24 015	106,6	Total Import
2 483	3 150	3 350	3 310	2 372	29 991	34 133	113,8	Total Export
40,6	39,1	40,2	40,8	41,8	40,4	41,0		Structure of Import
50,7	56,5	55,2	56,8	54,8	52,8	54,9		Structure of Export
								SITC 8
								Miscellaneous manufactures
579	736	736	710	558	6 078	7 003	115,2	Total Import
484	497	550	523	382	5 598	5 611	100,2	Total Export
11,9	14,0	13,4	12,9	13,1	10,9	12,0		Structure of Import
9,9	8,9	9,1	9,0	8,8	9,9	9,0		Structure of Export
								SITC 9
								Others
14	13	15	12	13	198	168	85,2	Total Import
21	7	9	14	14	104	127	121,7	Total Export
0,3	0,2	0,3	0,2	0,3	0,4	0,3		Structure of Import
0,4	0,1	0,1	0,2	0,3	0,2	0,2		Structure of Export

Tovarová štruktúra celkového dovozu podľa hlavných ekonomických kategórií po mesiacoch

v mil. Eur, FOB

Kód	Ekonomická kategória		2012						
			1.	2.	3.	4.	5.	6.	7.
	SPOLU	D	4 205	4 539	5 146	4 777	4 980	4 946	4 613
		Štr.	100,0	100,0	100,0	100,0	100,0	100,0	100,0
1	Potraviny a nápoje	D	248	264	302	260	281	297	264
		Štr.	5,9	5,8	5,9	5,4	5,7	6,0	5,7
11	<i>v tom: Základné potraviny a nápoje</i>	D	65	68	80	71	83	78	65
		Štr.	1,5	1,5	1,6	1,5	1,7	1,6	1,4
111	<i>v tom: Zákl. potraviny a nápoje hlavne pre priemysel</i>	D	26	27	29	28	37	36	23
		Štr.	0,6	0,6	0,6	0,6	0,7	0,7	0,5
112	<i>Zákl. potraviny a nápoje hlavne na spotrebu domácností</i>	D	39	41	51	42	46	43	42
		Štr.	0,9	0,9	1,0	0,9	0,9	0,9	0,9
12	<i>Spracované potraviny a nápoje</i>	D	184	196	222	190	198	219	199
		Štr.	4,4	4,3	4,3	4,0	4,0	4,4	4,3
121	<i>v tom: Sprac. potraviny a nápoje hlavne pre priemysel</i>	D	30	33	31	31	28	35	37
		Štr.	0,7	0,7	0,6	0,6	0,6	0,7	0,8
122	<i>Sprac. potraviny a nápoje hlavne na spotrebu domácností</i>	D	154	163	192	159	171	184	162
		Štr.	3,7	3,6	3,7	3,3	3,4	3,7	3,5
2	Priemyselné dodávky inde nešpecifikované	D	1 145	1 216	1 398	1 300	1 368	1 303	1 252
		Štr.	27,2	26,8	27,2	27,2	27,5	26,4	27,1
21	<i>v tom: Základné priemyselné dodávky inde nešpecifikované</i>	D	113	120	154	140	145	128	145
		Štr.	2,7	2,6	3,0	2,9	2,9	2,6	3,1
22	<i>Spracované priemyselné dodávky inde nešpecifikované</i>	D	1 032	1 097	1 245	1 160	1 223	1 175	1 107
		Štr.	24,5	24,2	24,2	24,3	24,6	23,8	24,0
3	Palivá a mazivá	D	645	615	653	610	546	602	570
		Štr.	15,3	13,5	12,7	12,8	11,0	12,2	12,4
31	<i>v tom: Základné palivá a mazivá</i>	D	541	511	543	517	412	481	454
		Štr.	12,9	11,2	10,6	10,8	8,3	9,7	9,9
32	<i>Spracované palivá a mazivá</i>	D	104	104	110	93	134	121	116
		Štr.	2,5	2,3	2,1	1,9	2,7	2,4	2,5
321	<i>v tom: Motorový benzín</i>	D	16	17	18	18	20	20	20
		Štr.	0,4	0,4	0,3	0,4	0,4	0,4	0,4
322	<i>Ostatné sprac. palivá a mazivá</i>	D	87	87	92	74	114	100	96
		Štr.	2,1	1,9	1,8	1,6	2,3	2,0	2,1
4	Investičné tovary (okrem dopr. zariadení) a ich časti a príslušenstvo	D	1 073	1 120	1 301	1 258	1 390	1 300	1 150
		Štr.	25,5	24,7	25,3	26,3	27,9	26,3	24,9
41	<i>v tom: Investičné tovary (okrem dopravných zariadení)</i>	D	602	655	770	743	863	833	726
		Štr.	14,3	14,4	15,0	15,6	17,3	16,8	15,7
42	<i>Časti a príslušenstvo investič. tovarov</i>	D	471	465	531	515	527	467	424
		Štr.	11,2	10,2	10,3	10,8	10,6	9,4	9,2
5	Dopravné zariadenia a ich časti a príslušenstvo	D	568	765	913	813	875	943	856
		Štr.	13,5	16,8	17,8	17,0	17,6	19,1	18,6
51	<i>v tom: Osobné motorové vozidlá</i>	D	78	88	103	88	97	109	95
		Štr.	1,9	1,9	2,0	1,8	1,9	2,2	2,1
52	<i>Ostatné dopravné zariadenia</i>	D	35	48	83	72	60	79	64
		Štr.	0,8	1,1	1,6	1,5	1,2	1,6	1,4
521	<i>v tom: Priemyselné dopr. zariadenia</i>	D	32	45	77	67	54	76	60
		Štr.	0,8	1,0	1,5	1,4	1,1	1,5	1,3
522	<i>Nepriemyselné dopr. zariadenia</i>	D	2	3	6	5	6	3	4
		Štr.	0,1	0,1	0,1	0,1	0,1	0,1	0,1
53	<i>Časti a príslušenstvo dopr. zariadení</i>	D	456	629	727	653	718	755	697
		Štr.	10,8	13,9	14,1	13,7	14,4	15,3	15,1
6	Spotrebné tovary inde nešpecifikované	D	517	550	569	523	511	491	510
		Štr.	12,3	12,1	11,1	10,9	10,3	9,9	11,1
61	<i>v tom: Spotrebné tovary dlhodobej spotreby inde nešpecifikované</i>	D	143	123	124	118	124	106	89
		Štr.	3,4	2,7	2,4	2,5	2,5	2,1	1,9
62	<i>Spotrebné tovary strednodobej spotreby inde nešpecifikované</i>	D	184	206	219	178	180	180	208
		Štr.	4,4	4,5	4,3	3,7	3,6	3,6	4,5
63	<i>Spotrebné tovary krátkodobej spotreby inde nešpecifikované</i>	D	190	221	226	226	208	205	213
		Štr.	4,5	4,9	4,4	4,7	4,2	4,1	4,6
7	Tovary inde nešpecifikované	D	9	10	9	13	9	10	11
		Štr.	0,2	0,2	0,2	0,3	0,2	0,2	0,2

Commodity Structure of Total Import by Broad Economic Categories by Months

Mill. EUR, FOB

2012					Kumul. hodnota 1.-12. Cumulated value 1.-12.		Index 2012/2011		Economic category	Code
8.	9.	10.	11.	12.	2011	2012				
4 868 100,0	5 250 100,0	5 503 100,0	5 511 100,0	4 251 100,0	55 768 100,0	58 588 100,0	105,1	I Str.	TOTAL	
301 6,2	284 5,4	337 6,1	332 6,0	288 6,8	3 247 5,8	3 459 5,9	106,5	I Str.	Food and beverages	1
73 1,5	68 1,3	71 1,3	79 1,4	78 1,8	815 1,5	877 1,5	107,6	I Str.	<i>of which: Primary food & beverages</i>	11
37 0,8	32 0,6	27 0,5	32 0,6	27 0,6	274 0,5	361 0,6	131,8	I Str.	<i>of which: Primary food & beverages mainly for industry</i>	111
35 0,7	36 0,7	44 0,8	47 0,8	51 1,2	541 1,0	517 0,9	95,4	I Str.	<i>Primary food & beverages mainly for household consump.</i>	112
228 4,7	216 4,1	266 4,8	254 4,6	209 4,9	2 432 4,4	2 582 4,4	106,1	I Str.	<i>Processed food and beverages</i>	12
49 1,0	40 0,8	59 1,1	57 1,0	37 0,9	322 0,6	465 0,8	144,5	I Str.	<i>of which: Processed food & beverages mainly for industry</i>	121
179 3,7	177 3,4	207 3,8	197 3,6	173 4,1	2 110 3,8	2 116 3,6	100,3	I Str.	<i>Processed food & beverages mainly for household consump.</i>	122
1 213 24,9	1 281 24,4	1 396 25,4	1 282 23,3	966 22,7	14 652 26,3	15 120 25,8	103,2	I Str.	Industrial supplies not elsewhere specified	2
135 2,8	119 2,3	126 2,3	114 2,1	99 2,3	1 490 2,7	1 538 2,6	103,2	I Str.	<i>of which: Primary industrial supplies not elsewhere specified</i>	21
1 077 22,1	1 162 22,1	1 270 23,1	1 169 21,2	866 20,4	13 162 23,6	13 582 23,2	103,2	I Str.	<i>Processed industrial supplies not elsewhere specified</i>	22
702 14,4	816 15,5	685 12,4	808 14,7	564 13,3	7 992 14,3	7 814 13,3	97,8	I Str.	Fuels and lubricants	3
583 12,0	682 13,0	556 10,1	706 12,8	463 10,9	6 470 11,6	6 450 11,0	99,7	I Str.	<i>of which: Primary fuels and lubricants</i>	31
118 2,4	134 2,6	128 2,3	102 1,8	101 2,4	1 523 2,7	1 364 2,3	89,6	I Str.	<i>Processed fuels and lubricants</i>	32
20 0,4	25 0,5	19 0,3	13 0,2	22 0,5	208 0,4	228 0,4	109,7	I Str.	<i>of which: Motor spirits</i>	321
98 2,0	109 2,1	110 2,0	89 1,6	79 1,8	1 315 2,4	1 136 1,9	86,4	I Str.	<i>Other processed fuels and lubricants</i>	322
1 328 27,3	1 404 26,7	1 505 27,3	1 538 27,9	1 340 31,5	14 190 25,4	15 706 26,8	110,7	I Str.	Capital goods (except transport equipment) and parts and accessories thereof	4
864 17,8	899 17,1	984 17,9	1 067 19,4	929 21,9	7 643 13,7	9 935 17,0	130,0	I Str.	<i>of which: Capital goods (except transport equipment)</i>	41
464 9,5	505 9,6	521 9,5	471 8,5	411 9,7	6 547 11,7	5 771 9,8	88,1	I Str.	<i>Parts and accessories of capital goods</i>	42
783 16,1	837 15,9	850 15,5	873 15,8	587 13,8	8 691 15,6	9 665 16,5	111,2	I Str.	Transport equipment and parts and accessories thereof	5
75 1,5	100 1,9	112 2,0	100 1,8	78 1,8	1 153 2,1	1 122 1,9	97,3	I Str.	<i>of which: Passenger motor cars</i>	51
57 1,2	60 1,1	76 1,4	77 1,4	67 1,6	775 1,4	776 1,3	100,2	I Str.	<i>Other transport equipment</i>	52
53 1,1	58 1,1	74 1,3	75 1,4	64 1,5	728 1,3	736 1,3	101,1	I Str.	<i>of which: Industrial transport equipment</i>	521
3 0,1	2 0,0	2 0,0	2 0,0	3 0,1	47 0,1	40 0,1	86,4	I Str.	<i>Non-industrial transport equipment</i>	522
652 13,4	678 12,9	662 12,0	696 12,6	443 10,4	6 763 12,1	7 766 13,3	114,8	I Str.	<i>Parts and accessories of transport equipment</i>	53
531 10,9	618 11,8	720 13,1	665 12,1	493 11,6	6 887 12,3	6 699 11,4	97,3	I Str.	Consumer goods not elsewhere specified	6
108 2,2	147 2,8	178 3,2	182 3,3	124 2,9	1 716 3,1	1 564 2,7	91,2	I Str.	<i>of which: Durable consumer goods not elsewhere specified</i>	61
226 4,6	270 5,1	285 5,2	232 4,2	180 4,2	2 474 4,4	2 548 4,3	103,0	I Str.	<i>Semi-durable consumer goods not elsewhere specified</i>	62
198 4,1	202 3,8	256 4,7	252 4,6	189 4,4	2 697 4,8	2 586 4,4	95,9	I Str.	<i>Non-durable consumer goods not elsewhere specified</i>	63
10 0,2	9 0,2	11 0,2	12 0,2	13 0,3	109 0,2	127 0,2	116,5	I Str.	Goods not elsewhere specified	7

Tovarová štruktúra celkového vývozu podľa hlavných ekonomických kategórií po mesiacoch

v mil. Eur, FOB

Kód	Ekonomická kategória		2012						
			1.	2.	3.	4.	5.	6.	7.
	SPOLU	V	4 444	4 828	5 424	5 044	5 372	5 351	4 984
		Štr.	100,0	100,0	100,0	100,0	100,0	100,0	100,0
1	Potraviny a nápoje	V	198	218	253	233	253	247	258
		Štr.	4,5	4,5	4,7	4,6	4,7	4,6	5,2
11	<i>v tom: Základné potraviny a nápoje</i>	V	68	83	89	82	89	84	83
		Štr.	1,5	1,7	1,6	1,6	1,6	1,6	1,7
111	<i>v tom: Zákl. potraviny a nápoje hlavne pre priemysel</i>	V	48	61	66	59	65	67	65
		Štr.	1,1	1,3	1,2	1,2	1,2	1,2	1,3
112	<i>Zákl. potraviny a nápoje hlavne na spotrebu domácností</i>	V	20	22	22	23	23	17	18
		Štr.	0,4	0,5	0,4	0,5	0,4	0,3	0,4
12	<i>Spracované potraviny a nápoje</i>	V	130	136	164	151	164	163	174
		Štr.	2,9	2,8	3,0	3,0	3,1	3,0	3,5
121	<i>v tom: Sprac. potraviny a nápoje hlavne pre priemysel</i>	V	39	38	53	39	51	52	61
		Štr.	0,9	0,8	1,0	0,8	0,9	1,0	1,2
122	<i>Sprac. potraviny a nápoje hlavne na spotrebu domácností</i>	V	91	98	111	112	114	111	113
		Štr.	2,0	2,0	2,0	2,2	2,1	2,1	2,3
2	Priemyselné dodávky inde nešpecifikované	V	1 086	1 141	1 261	1 187	1 207	1 188	1 188
		Štr.	24,4	23,6	23,2	23,5	22,5	22,2	23,8
21	<i>v tom: Základné priemyselné dodávky inde nešpecifikované</i>	V	82	80	106	94	91	87	84
		Štr.	1,8	1,7	2,0	1,9	1,7	1,6	1,7
22	<i>Spracované priemyselné dodávky inde nešpecifikované</i>	V	1 004	1 061	1 155	1 093	1 116	1 101	1 105
		Štr.	22,6	22,0	21,3	21,7	20,8	20,6	22,2
3	Palivá a mazivá	V	261	241	294	261	221	316	360
		Štr.	5,9	5,0	5,4	5,2	4,1	5,9	7,2
31	<i>v tom: Základné palivá a mazivá</i>	V	22	19	24	36	36	60	57
		Štr.	0,5	0,4	0,4	0,7	0,7	1,1	1,1
32	<i>Spracované palivá a mazivá</i>	V	238	222	271	225	185	256	304
		Štr.	5,4	4,6	5,0	4,5	3,4	4,8	6,1
321	<i>v tom: Motorový benzín</i>	V	59	61	83	85	63	74	95
		Štr.	1,3	1,3	1,5	1,7	1,2	1,4	1,9
322	<i>Ostatné sprac. palivá a mazivá</i>	V	179	161	187	140	122	181	208
		Štr.	4,0	3,3	3,5	2,8	2,3	3,4	4,2
4	Investičné tovary (okrem dopr. zariadení) a ich časti a príslušenstvo	V	881	950	1 057	964	1 079	1 120	1 032
		Štr.	19,8	19,7	19,5	19,1	20,1	20,9	20,7
41	<i>v tom: Investičné tovary (okrem dopravných zariadení)</i>	V	465	519	566	540	628	673	648
		Štr.	10,5	10,7	10,4	10,7	11,7	12,6	13,0
42	<i>Časti a príslušenstvo investič. tovarov</i>	V	416	432	491	424	451	447	383
		Štr.	9,4	8,9	9,1	8,4	8,4	8,4	7,7
5	Dopravné zariadenia a ich časti a príslušenstvo	V	1 109	1 473	1 675	1 536	1 723	1 699	1 534
		Štr.	24,9	30,5	30,9	30,5	32,1	31,7	30,8
51	<i>v tom: Osobné motorové vozidlá</i>	V	559	816	936	902	1 050	1 025	928
		Štr.	12,6	16,9	17,3	17,9	19,5	19,2	18,6
52	<i>Ostatné dopravné zariadenia</i>	V	40	38	57	47	53	55	54
		Štr.	0,9	0,8	1,1	0,9	1,0	1,0	1,1
521	<i>v tom: Priemyselné dopr. zariadenia</i>	V	37	35	52	43	49	52	51
		Štr.	0,8	0,7	1,0	0,8	0,9	1,0	1,0
522	<i>Nepriemyselné dopr. zariadenia</i>	V	3	3	5	4	4	3	3
		Štr.	0,1	0,1	0,1	0,1	0,1	0,1	0,1
53	<i>Časti a príslušenstvo dopr. zariadení</i>	V	510	619	682	587	621	619	551
		Štr.	11,5	12,8	12,6	11,6	11,6	11,6	11,1
6	Spotrebné tovary inde nešpecifikované	V	898	793	874	855	880	773	605
		Štr.	20,2	16,4	16,1	17,0	16,4	14,5	12,1
61	<i>v tom: Spotrebné tovary dlhodobej spotreby inde nešpecifikované</i>	V	549	437	474	526	548	435	279
		Štr.	12,4	9,1	8,7	10,4	10,2	8,1	5,6
62	<i>Spotrebné tovary strednodobej spotreby inde nešpecifikované</i>	V	212	219	238	184	198	192	191
		Štr.	4,8	4,5	4,4	3,6	3,7	3,6	3,8
63	<i>Spotrebné tovary krátkodobej spotreby inde nešpecifikované</i>	V	136	137	163	145	134	147	135
		Štr.	3,1	2,8	3,0	2,9	2,5	2,7	2,7
7	Tovary inde nešpecifikované	V	11	11	9	8	10	8	6
		Štr.	0,3	0,2	0,2	0,2	0,2	0,1	0,1

Commodity Structure of Total Export by Broad Economic Categories by Months

Mill. EUR, FOB

2012					Kumul. hodnota 1.-12. Cumulated value 1.-12.		Index 2012/2011		Economic category	Code
8.	9.	10.	11.	12.	2011	2012				
4 899 100,0	5 572 100,0	6 070 100,0	5 825 100,0	4 331 100,0	56 783 100,0	62 144 100,0	109,4	E	TOTAL	
282 5,8	314 5,6	362 6,0	360 6,2	235 5,4	2 525 4,4	3 213 5,2	127,3	E	Food and beverages	1
88 1,8	114 2,0	133 2,2	143 2,5	88 2,0	882 1,6	1 143 1,8	129,6	E	<i>of which: Primary food & beverages</i>	11
70 1,4	89 1,6	106 1,8	117 2,0	61 1,4	620 1,1	875 1,4	141,2	E	<i>of which: Primary food & beverages mainly for industry</i>	111
18 0,4	25 0,4	26 0,4	27 0,5	27 0,6	262 0,5	268 0,4	102,3	E	<i>Primary food & beverages mainly for household consump.</i>	112
193 3,9	201 3,6	229 3,8	217 3,7	148 3,4	1 643 2,9	2 070 3,3	126,0	E	<i>Processed food and beverages</i>	12
67 1,4	65 1,2	82 1,3	71 1,2	51 1,2	433 0,8	667 1,1	154,1	E	<i>of which: Processed food & beverages mainly for industry</i>	121
127 2,6	136 2,4	148 2,4	146 2,5	96 2,2	1 210 2,1	1 403 2,3	115,9	E	<i>Processed food & beverages mainly for household consump.</i>	122
1 124 22,9	1 158 20,8	1 225 20,2	1 227 21,1	958 22,1	13 617 24,0	13 950 22,4	102,4	E	Industrial supplies not elsewhere specified	2
83 1,7	88 1,6	90 1,5	94 1,6	80 1,8	1 116 2,0	1 058 1,7	94,8	E	<i>of which: Primary industrial supplies not elsewhere specified</i>	21
1 041 21,3	1 070 19,2	1 135 18,7	1 133 19,4	878 20,3	12 501 22,0	12 893 20,7	103,1	E	<i>Processed industrial supplies not elsewhere specified</i>	22
393 8,0	307 5,5	418 6,9	275 4,7	267 6,2	3 542 6,2	3 614 5,8	102,1	E	Fuels and lubricants	3
93 1,9	106 1,9	106 1,7	21 0,4	19 0,4	520 0,9	600 1,0	115,3	E	<i>of which: Primary fuels and lubricants</i>	31
300 6,1	201 3,6	311 5,1	254 4,4	248 5,7	3 021 5,3	3 015 4,9	99,8	E	<i>Processed fuels and lubricants</i>	32
93 1,9	76 1,4	96 1,6	73 1,3	73 1,7	805 1,4	932 1,5	115,7	E	<i>of which: Motor spirits</i>	321
207 4,2	126 2,3	215 3,5	181 3,1	175 4,0	2 216 3,9	2 083 3,4	94,0	E	<i>Other processed fuels and lubricants</i>	322
1 078 22,0	1 173 21,1	1 327 21,9	1 315 22,6	982 22,7	11 065 19,5	12 959 20,9	117,1	E	Capital goods (except transport equipment) and parts and accessories thereof	4
634 12,9	691 12,4	785 12,9	833 14,3	624 14,4	6 082 10,7	7 607 12,2	125,1	E	<i>of which: Capital goods (except transport equipment)</i>	41
444 9,1	482 8,6	542 8,9	482 8,3	358 8,3	4 984 8,8	5 352 8,6	107,4	E	<i>Parts and accessories of capital goods</i>	42
1 268 25,9	1 688 30,3	1 639 27,0	1 544 26,5	1 111 25,6	15 097 26,6	18 000 29,0	119,2	E	Transport equipment and parts and accessories thereof	5
691 14,1	1 000 17,9	910 15,0	835 14,3	625 14,4	8 403 14,8	10 278 16,5	122,3	E	<i>of which: Passenger motor cars</i>	51
49 1,0	50 0,9	50 0,8	45 0,8	52 1,2	565 1,0	589 0,9	104,3	E	<i>Other transport equipment</i>	52
46 0,9	48 0,9	48 0,8	41 0,7	49 1,1	530 0,9	551 0,9	104,0	E	<i>of which: Industrial transport equipment</i>	521
2 0,0	2 0,0	2 0,0	4 0,1	3 0,1	35 0,1	38 0,1	109,1	E	<i>Non-industrial transport equipment</i>	522
529 10,8	638 11,5	679 11,2	664 11,4	434 10,0	6 129 10,8	7 133 11,5	116,4	E	<i>Parts and accessories of transport equipment</i>	53
747 15,3	921 16,5	1 095 18,0	1 095 18,8	769 17,8	10 867 19,1	10 307 16,6	94,8	E	Consumer goods not elsewhere specified	6
378 7,7	541 9,7	687 11,3	719 12,3	474 10,9	6 373 11,2	6 045 9,7	94,8	E	<i>of which: Durable consumer goods not elsewhere specified</i>	61
237 4,8	238 4,3	254 4,2	235 4,0	179 4,1	2 727 4,8	2 577 4,1	94,5	E	<i>Semi-durable consumer goods not elsewhere specified</i>	62
133 2,7	143 2,6	154 2,5	142 2,4	117 2,7	1 766 3,1	1 686 2,7	95,4	E	<i>Non-durable consumer goods not elsewhere specified</i>	63
6 0,1	9 0,2	4 0,1	9 0,1	8 0,2	70 0,1	101 0,2	145,2	E	Goods not elsewhere specified	7

Tovarová štruktúra podľa tried klasifikácie produktov podľa činností (verzia 2008) po mesiacoch

v tis. Eur FOB/FOB

Kód CPA	Názov triedy		2012						
			1.	2.	3.	4.	5.	6.	7.
	SPOLU	D	4 204 770	4 539 268	5 145 919	4 777 192	4 979 830	4 945 867	4 613 298
		V	4 444 166	4 827 891	5 424 404	5 044 489	5 372 305	5 350 733	4 983 567
	v tom:								
0111	Obilniny (okrem ryže), strukoviny a olejnaté semená	D	14 140	22 070	24 942	24 302	25 778	29 954	11 688
		V	50 057	55 339	70 699	60 282	63 657	56 957	57 563
0112	Ryža nelúpaná	D	37	15	1	23	2	2	24
		V	-	-	-	-	-	-	257
0113	Zelenina a melóny, korene a hľuzy	D	12 542	12 795	20 549	15 278	18 011	16 592	15 938
		V	2 260	873	1 620	4 922	4 872	2 781	1 741
0114	Cukrová trstina	D	-	-	-	-	-	-	-
		V	-	-	-	-	-	-	-
0115	Nespracovaný tabak	D	4	240	-	238	634	1 001	684
		V	-	261	-	-	-	600	-
0116	Plodiny obsahujúce vlákninu	D	384	151	194	194	204	192	142
		V	93	242	332	166	236	179	202
0119	Ostatné netrváce plodiny	D	1 247	2 053	2 460	1 879	2 097	2 051	1 346
		V	9	8	324	775	442	765	294
0121	Hrozno	D	1 267	1 467	2 117	1 635	2 035	851	1 544
		V	157	419	521	425	442	78	173
0122	Tropické a subtropické ovocie	D	3 738	3 852	4 497	3 866	4 032	3 361	2 822
		V	473	995	817	660	475	435	527
0123	Citrusové plody	D	6 219	6 141	3 986	2 851	2 306	1 490	1 681
		V	768	417	308	224	161	75	166
0124	Malvicové plody a kôstkové ovocie	D	2 375	2 743	3 823	3 498	4 638	6 125	5 687
		V	1 161	1 403	2 003	1 740	1 833	1 624	1 302
0125	Ostatné stromové a kríkové ovocie a orechy	D	2 385	2 237	3 445	2 909	2 715	2 131	1 724
		V	517	582	1 069	709	565	455	388
0126	Olejnaté plody	D	178	116	292	67	90	63	80
		V	27	23	85	32	30	47	34
0127	Plodiny na výrobu nápojov	D	7 841	6 023	6 012	5 303	4 868	2 187	2 068
		V	3 607	2 968	2 853	3 336	2 768	113	58
0128	Korenie, aromatické, liečivé a farmaceutické plodiny	D	860	920	985	805	497	774	735
		V	247	278	312	194	133	125	176
0129	Ostatné trváce plodiny	D	18 016	14 143	11 521	10 364	14 274	19 583	12 283
		V	137	1 289	1 289	13	8	2 669	754
0130	Sadbový materiál: živé rastliny, hľuzy, cibule a korene, odrezky ...	D	1 502	2 334	5 036	6 157	5 131	2 728	2 024
		V	870	461	1 413	1 095	756	824	485
0141	Dojnice, živé a surové mlieko z dojníc	D	19	1	198	49	54	1 019	135
		V	1 491	916	1 768	1 053	1 527	1 313	2 496
0142	Ostatný hovädzí dobytok a byvol, živé a ich spermie	D	402	429	1 303	1 555	787	1 344	719
		V	2 450	2 119	3 277	4 965	2 833	4 953	3 232
0143	Kone a ostatné koňovité zvieratá, živé	D	109	2	5	14	581	10	34
		V	-	32	3	11	26	-	10
0145	Ovce a kozy, živé; surové mlieko a strižná vlna z oviec a kôz	D	41	10	246	363	589	191	124
		V	193	282	1 944	920	1 068	735	656
0146	Ošipané, živé	D	4 483	3 632	4 632	4 018	6 098	6 403	5 726
		V	4 653	9 983	5 005	4 749	6 372	6 188	7 383
0147	Hydina, živá a vajcia	D	3 996	4 065	5 483	3 199	3 093	2 988	5 380
		V	5 916	6 334	6 448	5 186	8 182	9 068	5 978
0149	Ostatné hospodárske zvieratá a produkty živočíšneho pôvodu	D	1 406	1 886	1 715	1 002	1 150	1 005	1 061
		V	1 620	1 347	1 924	2 731	1 458	1 090	1 108

Commodity Structure by the Classes of CPA (version 2008) by Months

thousand EUR FOB/FOB

2012					Kumulovaná hodnota 1.-12. Cumulated value 1.-12.		Index 2012/2011		Name of Class	Code CPA
8.	9.	10.	11.	12.	2011	2012				
4 867 528 4 898 778	5 249 735 5 571 832	5 502 878 6 070 434	5 511 430 5 824 870	4 250 638 4 330 564	55 767 581 56 783 222	58 588 352 62 144 033	105,1 109,4	I E	TOTAL	
									of which:	
27 797 63 501	23 680 80 049	23 519 94 889	21 014 103 978	16 287 56 110	251 130 610 231	265 174 813 080	105,6 133,2	I E	Cereals (except rice), leguminous crops and oil seeds	0111
1 76	2 83	26 -	25 -	118 -	513 174	275 417	53,7 239,3	I E	Rice, not husked	0112
10 565 1 511	9 477 3 987	10 742 1 450	10 328 724	12 513 2 271	182 693 19 220	165 330 29 012	90,5 151,0	I E	Vegetables and melons, roots and tubers	0113
- -	- -	- -	- -	- -	- -	- -	0,0 0,0	I E	Sugar cane	0114
214 946	325 356	1 093 1 333	535 1	427 -	11 237 9 734	5 393 3 497	48,0 35,9	I E	Unmanufactured tobacco	0115
295 192	16 8	5 -	8 -	12 -	4 824 3 276	1 798 1 651	37,3 50,4	I E	Fibre crops	0116
1 557 910	1 524 223	1 371 479	1 218 65	854 56	23 492 11 316	19 658 4 349	83,7 38,4	I E	Other non-perennial crops	0119
3 110 175	4 440 297	3 718 350	1 695 151	1 333 224	21 918 1 552	25 213 3 411	115,0 219,8	I E	Grapes	0121
2 588 338	3 344 927	4 723 1 354	5 246 2 278	6 804 1 503	45 871 5 598	48 873 10 782	106,5 192,6	I E	Tropical and subtropical fruits	0122
1 359 203	1 885 233	4 083 252	5 937 462	10 669 1 153	46 975 5 264	48 606 4 422	103,5 84,0	I E	Citrus fruits	0123
4 256 1 245	3 511 667	2 490 1 965	1 413 1 316	1 698 1 391	43 163 16 294	42 255 17 651	97,9 108,3	I E	Pome fruits and stone fruits	0124
1 881 249	2 164 560	3 236 2 218	4 657 2 237	3 855 1 922	31 685 15 530	33 338 11 471	105,2 73,9	I E	Other tree and bush fruits and nuts	0125
275 31	82 37	200 197	308 265	475 128	2 788 1 259	2 226 936	79,8 74,3	I E	Oleaginous fruits	0126
3 407 649	2 346 551	3 246 585	4 623 1 525	1 474 863	34 385 20 073	49 399 19 876	143,7 99,0	I E	Beverage crops	0127
829 158	926 347	1 199 871	1 529 825	934 219	10 419 2 747	10 992 3 884	105,5 141,4	I E	Spices, aromatic, drug and pharmaceutical crops	0128
12 118 193	11 910 292	14 020 641	14 029 368	7 509 117	211 405 2 387	159 770 7 771	75,6 325,6	I E	Other perennial crops	0129
2 241 571	3 535 1 316	2 989 759	2 865 1 235	1 712 786	32 182 9 672	38 252 10 572	118,9 109,3	I E	Planting material: live plants, bulbs, tubers and roots, cuttings ...	0130
5 1 196	150 2 370	126 1 580	41 1 160	4 2 946	3 098 19 010	1 801 19 815	58,1 104,2	I E	Dairy cattle, live and raw milk from dairy cattle	0141
1 838 4 569	810 6 137	1 065 3 739	1 890 5 619	1 571 2 932	9 783 33 838	13 713 46 825	140,2 138,4	I E	Other cattle and buffaloes, live and their semen	0142
47 4	28 13	3 9	46 28	5 31	917 89	884 167	96,4 187,3	I E	Horses and other equines, live	0143
141 316	51 145	35 121	21 414	35 358	3 045 7 761	1 847 7 153	60,7 92,2	I E	Sheep and goats, live; raw milk and shorn wool from sheep ...	0145
5 949 6 400	6 620 6 190	7 042 6 480	7 969 7 041	9 397 6 280	37 148 63 601	71 968 76 722	193,7 120,6	I E	Swine, live	0146
3 354 4 709	3 364 5 006	2 797 8 088	3 458 7 979	4 559 6 793	38 015 60 903	45 737 79 686	120,3 130,8	I E	Poultry, live and eggs	0147
1 170 1 222	1 084 1 656	1 886 1 553	2 341 1 466	1 567 1 501	20 107 15 950	17 273 18 676	85,9 117,1	I E	Other farmed animals and animal products	0149

Tovarová štruktúra podľa tried klasifikácie produktov podľa činností (verzia 2008) po mesiacoch

 1. pokračovanie
 v tis. Eur FOB/FOB

Kód CPA	Názov triedy		2012						
			1.	2.	3.	4.	5.	6.	7.
0210	Lesné stromy a služby lesných škôlok	D	1	112	646	397	151	8	1
		V	2	5	479	2	8	-	-
0220	Drevo v surovom stave	D	1 907	1 918	3 622	3 382	3 738	4 449	6 162
		V	8 452	11 581	15 694	13 158	14 717	14 166	16 195
0230	Voľne rastúce nedrevnaté plodiny	D	159	263	222	285	343	225	215
		V	3	5	2	3	21	32	37
0300	Ryby a iné produkty rybolovu; produkty akvakultúry; služby súv.	D	195	226	507	426	308	275	269
		V	63	100	130	139	231	160	127
0510	Čierne uhlie	D	45 424	33 826	42 745	40 767	39 897	43 132	35 523
		V	100	235	293	256	525	288	629
0520	Lignit	D	3 729	6 375	4 671	4 695	2 495	2 339	2 571
		V	4	15	11	75	18	48	5
0610	Ropa	D	263 312	286 933	308 193	303 969	209 567	275 288	217 669
		V	612	694	741	700	675	268	293
0620	Zemný plyn, skvapalnený alebo v plynnom stave	D	228 001	182 837	186 312	166 677	158 864	159 825	198 359
		V	20 971	17 284	21 282	34 185	33 512	58 854	54 969
0710	Železné rudy	D	38 864	37 525	55 814	44 164	46 648	47 322	41 274
		V	1 402	228	488	1 013	309	2 059	1 862
0721	Uráňové a tórové rudy	D	-	1	-	-	-	-	0
		V	-	-	-	-	-	-	-
0729	Ostatné neželezné kovové rudy a ich koncentráty	D	1 292	1 439	3 064	1 489	4 308	1 811	7 936
		V	538	1 243	1 309	2 775	1 595	1 828	2 727
0811	Dekoračné a stavebné kamene, vápenec, sadrovec, krieda a bridl.	D	92	201	306	324	305	476	426
		V	867	840	1 075	1 019	924	1 050	961
0812	Štrk, piesok, íly a kaolín	D	1 176	1 457	2 128	2 173	2 337	2 449	2 629
		V	965	1 143	1 661	1 423	1 577	2 593	1 942
0891	Chemické a hnojivové minerály	D	458	376	479	651	510	376	341
		V	565	556	605	486	525	511	513
0892	Rašelina	D	280	515	903	871	625	447	171
		V	33	73	262	192	136	58	39
0893	Soľ a čistý chlorid sodný, morská voda	D	1 911	2 362	1 241	1 069	1 343	2 465	1 153
		V	73	121	54	17	74	45	60
0899	Ostatné produkty ťažby a dobývania i. n.	D	2 229	1 793	2 621	1 647	2 143	1 468	2 111
		V	6 190	7 588	9 017	8 393	8 234	7 790	7 291
1011	Spracované a konzervované mäso	D	26 359	21 286	29 601	22 903	25 839	28 334	24 636
		V	7 203	7 367	10 680	8 577	9 662	8 179	7 863
1012	Spracované a konzervované hydínové mäso	D	6 610	6 271	8 379	7 229	8 025	11 379	7 273
		V	6 510	7 237	8 821	7 168	7 533	7 307	7 357
1013	Výrobky z mäsa a hydínového mäsa	D	14 126	12 308	12 663	10 711	12 940	13 023	10 626
		V	4 232	4 825	5 736	5 675	5 100	5 073	5 481
1020	Spracované a konzervované ryby, kôrovce a mäkkýše	D	5 791	5 322	5 285	5 489	4 764	5 054	4 609
		V	712	612	758	395	649	274	431
1031	Spracované a konzervované zemiaky	D	1 528	1 885	1 971	2 088	2 495	2 336	2 376
		V	65	77	101	325	111	118	82
1032	Ovocné a zeleninové šťavy	D	2 061	1 386	3 031	2 403	3 567	1 992	2 366
		V	421	1 269	585	427	615	581	580
1039	Ostatné spracované a konzervované ovocie a zelenina	D	8 320	10 634	12 067	10 126	11 048	9 403	9 753
		V	5 480	7 321	5 432	4 052	5 214	4 444	3 619
1041	Oleje a tuky	D	24 369	28 093	27 577	24 075	21 440	26 201	27 989
		V	21 344	19 695	27 710	16 099	17 543	19 496	28 198

Commodity Structure by the Classes of CPA (version 2008) by Months

 1st continuation
 thousand EUR FOB/FOB

2012					Kumulovaná hodnota 1.-12. Cumulated value 1.-12.		Index 2012/2011		Name of Class	Code CPA
8.	9.	10.	11.	12.	2011	2012				
62	65	134	188	164	1 022	1 929	188,7	I	Forest trees and nursery services	0210
-	0	116	9	37	159	659	415,4	E		
7 289	9 818	9 713	5 637	6 999	26 937	64 633	239,9	I	Wood in the rough	0220
17 928	20 726	20 208	18 450	14 727	170 760	186 002	108,9	E		
212	222	217	223	149	4 624	2 734	59,1	I	Wild growing non-wood products	0230
52	6	59	34	91	120	345	287,3	E		
308	250	651	655	1 752	5 688	5 822	102,4	I	Fish and other fishing products; aquaculture products; supp. serv.	0300
151	149	187	326	224	7 249	1 988	27,4	E		
42 893	45 187	45 479	38 498	32 715	618 195	486 087	78,6	I	Hard coal	0510
133	135	457	285	222	2 582	3 558	137,8	E		
3 019	4 309	4 821	4 147	3 952	38 021	47 123	123,9	I	Lignite	0520
20	49	129	16	12	351	400	113,9	E		
287 926	330 214	265 150	291 230	252 954	3 342 311	3 292 407	98,5	I	Crude petroleum	0610
708	680	698	726	525	8 821	7 321	83,0	E		
249 049	300 373	240 102	371 567	173 121	2 531 365	2 615 088	103,3	I	Natural gas, liquefied or in gaseous state	0620
91 803	103 756	103 535	18 836	17 752	576 530	576 741	100,0	E		
50 454	35 023	31 940	28 632	25 584	506 033	483 246	95,5	I	Iron ores	0710
2 409	994	1 183	801	302	13 239	13 050	98,6	E		
-	-	-	-	-	4	1	21,9	I	Uranium and thorium ores	0721
-	-	-	-	-	-	-	0,0	E		
2 576	1 033	2 438	2 732	6 309	29 748	36 426	122,4	I	Other non-ferrous metal ores and concentrates	0729
1 442	1 751	1 430	1 428	1 151	19 598	19 216	98,1	E		
509	510	497	429	335	4 423	4 410	99,7	I	Ornamental and building stone, limestone, gypsum, chalk, slate	0811
1 020	888	963	585	669	13 633	10 860	79,7	E		
2 073	2 128	3 212	2 386	2 070	34 443	26 218	76,1	I	Gravel, sand, clays and kaolin	0812
1 784	1 819	2 439	2 367	2 430	27 528	22 142	80,4	E		
276	382	411	348	594	4 903	5 203	106,1	I	Chemical and fertiliser minerals	0891
577	492	876	674	536	6 037	6 915	114,6	E		
191	347	456	382	350	6 129	5 539	90,4	I	Peat	0892
37	61	40	30	22	936	983	105,0	E		
576	850	1 246	1 388	2 134	12 722	17 738	139,4	I	Salt and pure sodium chloride; sea water	0893
72	151	97	124	187	1 224	1 076	87,9	E		
1 925	2 545	2 056	1 556	1 489	30 875	23 583	76,4	I	Other mining and quarrying products n.e.c.	0899
6 958	7 515	6 877	6 676	6 471	100 749	89 000	88,3	E		
31 755	29 249	35 101	34 352	37 855	313 941	347 271	110,6	I	Processed and preserved meat	1011
10 006	10 864	10 469	9 068	8 892	79 467	108 830	137,0	E		
13 676	16 545	16 151	11 678	12 255	131 562	125 473	95,4	I	Processed and preserved poultry meat	1012
8 604	7 675	9 707	9 383	5 956	76 758	93 257	121,5	E		
11 163	10 419	11 823	12 379	11 249	144 266	143 430	99,4	I	Meat and poultry meat products	1013
5 861	6 552	6 427	6 887	6 383	59 157	68 232	115,3	E		
3 877	4 710	5 666	6 840	5 683	60 771	63 091	103,8	I	Processed and preserved fish, crustaceans and molluscs	1020
287	402	287	560	340	8 109	5 707	70,4	E		
2 127	2 026	2 251	2 218	2 463	26 473	25 765	97,3	I	Processed and preserved potatoes	1031
176	104	114	125	129	1 145	1 527	133,4	E		
2 370	2 057	1 822	2 424	1 912	21 804	27 390	125,6	I	Fruit and vegetable juices	1032
377	384	330	551	338	6 914	6 456	93,4	E		
9 873	10 947	11 908	14 275	11 705	122 924	130 059	105,8	I	Other processed and preserved fruit and vegetables	1039
3 465	6 331	7 484	8 741	7 019	65 832	68 602	104,2	E		
34 073	28 416	43 878	47 074	34 545	258 591	367 731	142,2	I	Oils and fats	1041
26 678	27 457	44 043	41 417	31 813	148 017	321 494	217,2	E		

Tvarová štruktúra podľa tried klasifikácie produktov podľa činností (verzia 2008) po mesiacoch

 2. pokračovanie
 v tis. Eur FOB/FOB

Kód CPA	Názov triedy		2012						
			1.	2.	3.	4.	5.	6.	7.
1042	Margarín a podobné jedlé tuky	D	1 443	1 603	1 898	1 654	1 493	1 617	1 989
		V	226	5	6	22	43	23	148
1051	Mliečne výrobky a syry	D	21 173	20 774	25 800	20 904	19 748	20 025	20 569
		V	17 958	19 831	17 344	18 665	19 469	16 673	19 152
1052	Zmrzlina	D	208	430	1 310	2 599	3 344	4 077	3 935
		V	7	-	123	80	118	108	149
1061	Mlynárenské výrobky	D	6 113	6 601	7 901	6 393	6 497	6 377	6 532
		V	5 490	5 779	6 902	5 771	6 169	6 165	6 136
1062	Škroby a výrobky zo škrobu	D	4 137	4 069	2 999	3 117	3 467	3 739	3 034
		V	9 994	9 655	10 391	9 534	11 081	9 951	9 040
1071	Chlieb; čerstvé pečivo a koláče	D	2 865	3 619	3 813	3 075	3 611	3 572	3 386
		V	174	245	283	255	215	325	250
1072	Sucháre a sušienky; trvanlivé pečivo a keksy	D	6 630	7 798	9 514	7 594	7 743	7 933	7 678
		V	3 565	5 009	5 337	4 511	5 238	5 778	5 711
1073	Makaróny, rezance, kuskus a podobné múčne výrobky	D	1 168	1 297	1 231	892	1 095	1 153	883
		V	91	110	117	158	121	96	110
1081	Cukor	D	11 587	19 418	16 269	16 619	15 862	23 645	14 720
		V	16 741	20 823	25 572	32 732	36 784	33 163	34 725
1082	Kakao, čokoláda a cukrovinky	D	15 843	18 224	20 074	12 681	14 554	16 971	12 566
		V	17 546	16 239	17 507	14 978	15 477	16 259	19 271
1083	Spracovaný čaj a káva	D	15 620	13 033	16 695	17 621	14 505	16 039	17 383
		V	9 019	8 638	11 771	14 672	11 652	13 740	13 427
1084	Chuťové prísady a koreniny	D	2 859	3 165	3 631	3 092	3 062	3 152	3 756
		V	2 261	2 482	2 672	2 145	3 043	2 488	2 268
1085	Pripravené pokrmy a jedlá	D	4 886	4 507	5 623	4 523	4 365	4 779	4 457
		V	2 578	2 792	2 728	2 736	2 961	3 128	3 499
1086	Homogenizované potravinové prípravky a diétne potraviny	D	1 715	2 063	2 223	2 072	2 372	2 272	1 781
		V	313	517	582	574	617	571	488
1089	Ostatné potravinárske výrobky i. n.	D	8 162	8 256	9 366	7 814	8 689	9 282	8 405
		V	5 298	5 437	5 932	4 487	5 195	5 365	5 210
1091	Pripravené krmivo pre hospodárske zvieratá	D	4 140	3 995	4 184	3 992	4 203	7 251	4 980
		V	607	880	505	777	716	761	705
1092	Pripravené krmivo pre domáce zvieratá	D	2 604	2 536	2 614	2 263	2 464	3 028	2 425
		V	1 139	638	843	2 518	631	569	534
1101	Destilované alkoholické nápoje	D	2 944	3 292	3 402	3 147	2 708	3 562	3 075
		V	496	362	490	459	679	1 018	960
1102	Vino z hrozna	D	3 987	4 387	5 158	4 160	5 079	4 390	3 918
		V	1 329	1 407	1 710	1 257	1 742	1 236	1 371
1103	Jablčné víno a ostatné ovocné vína	D	29	613	640	558	820	554	706
		V	11	56	0	55	38	36	72
1104	Ostatné nededilované kvasené nápoje	D	79	94	133	67	146	70	116
		V	-	-	-	-	-	-	-
1105	Pivo	D	2 042	1 862	3 445	3 097	4 554	4 563	5 510
		V	2 467	1 977	3 131	3 641	2 481	2 434	2 834
1106	Slad	D	65	46	69	46	153	55	104
		V	4 785	4 574	6 121	3 600	9 038	9 410	8 684
1107	Nealkoholické nápoje; minerálne vody a ostatné fľaškové vody	D	4 615	7 842	8 284	8 162	11 047	9 175	10 209
		V	4 767	4 856	7 586	7 435	7 752	7 190	7 292
1200	Tabakové výrobky	D	7 146	12 623	7 441	7 967	8 690	8 222	9 125
		V	99	7	192	68	34	67	68

Commodity Structure by the Classes of CPA (version 2008) by Months

 2nd continuation
 thousand EUR FOB/FOB

2012					Kumulovaná hodnota 1.-12. Cumulated value 1.-12.		Index 2012/2011		Name of Class	Code CPA
8.	9.	10.	11.	12.	2011	2012				
1 805 10	2 085 50	2 646 139	2 651 336	1 584 306	26 122 3 120	22 468 1 314	86,0 42,1	I E	Margarine and similar edible fats	1042
19 379 21 074	19 050 21 705	22 773 21 221	23 788 19 708	20 904 19 791	263 525 242 332	254 885 232 591	96,7 96,0	I E	Dairy and cheese products	1051
1 729 103	578 22	245 1	235 1	181 0	14 940 558	18 871 710	126,3 127,2	I E	Ice cream	1052
7 373 7 306	6 197 6 677	7 882 8 240	7 753 7 952	6 266 6 793	84 520 98 396	81 886 79 380	96,9 80,7	I E	Grain mill products	1061
2 388 9 757	1 605 7 345	3 038 8 870	4 479 14 219	3 761 10 275	28 960 108 993	39 833 120 110	137,5 110,2	I E	Starches and starch products	1062
3 677 397	3 189 354	3 843 330	4 235 438	2 966 242	44 953 6 362	41 854 3 507	93,1 55,1	I E	Bread; fresh pastry goods and cakes	1071
8 377 6 304	7 944 6 756	9 393 7 458	11 658 6 758	7 496 4 988	96 132 57 259	99 758 67 413	103,8 117,7	I E	Rusks and biscuits; preserved pastry goods and cakes	1072
1 324 89	1 033 107	1 132 61	1 344 101	1 071 78	15 900 1 464	13 623 1 240	85,7 84,7	I E	Macaroni, noodles, couscous and similar farinaceous products	1073
19 742 43 988	17 218 47 691	27 099 49 271	15 496 26 496	9 088 12 349	165 554 239 514	206 763 380 335	124,9 158,8	I E	Sugar	1081
17 893 20 395	20 912 20 750	25 786 26 510	19 468 23 066	13 951 18 958	199 595 235 728	208 923 226 956	104,7 96,3	I E	Cocoa, chocolate and sugar confectionery	1082
15 972 16 950	16 405 19 913	19 788 18 668	18 254 29 271	15 537 10 832	189 381 124 672	196 852 178 554	103,9 143,2	I E	Processed tea and coffee	1083
3 374 3 224	3 040 3 044	4 558 3 613	3 800 3 256	3 041 2 012	42 938 41 201	40 533 32 509	94,4 78,9	I E	Condiments and seasonings	1084
4 591 3 195	5 092 2 723	5 065 3 414	5 427 3 619	4 575 2 689	63 266 35 202	57 892 36 064	91,5 102,4	I E	Prepared meals and dishes	1085
2 202 644	2 150 551	2 392 629	2 207 575	1 603 678	25 061 6 374	25 053 6 739	100,0 105,7	I E	Homogenised food preparations and dietetic food	1086
10 325 5 709	10 176 5 163	13 264 6 737	11 674 7 440	8 824 5 972	113 349 69 531	114 237 67 945	100,8 97,7	I E	Other food products n.e.c.	1089
7 908 699	7 307 699	6 857 935	6 506 738	5 415 767	56 853 6 981	66 736 8 789	117,4 125,9	I E	Prepared feeds for farm animals	1091
3 469 970	3 089 1 238	3 873 1 454	4 086 1 614	2 589 604	28 885 7 327	35 039 12 753	121,3 174,1	I E	Prepared pet foods	1092
2 670 623	3 190 754	3 193 708	4 172 1 539	3 797 2 054	39 921 7 277	39 152 10 141	98,1 139,4	I E	Distilled alcoholic beverages	1101
4 403 1 338	4 619 2 110	4 587 1 098	4 771 911	4 798 2 230	78 682 20 130	54 260 17 738	69,0 88,1	I E	Wine from grape	1102
2 966 54	796 83	464 36	858 196	623 45	5 390 465	9 628 682	178,6 146,6	I E	Cider and other fruit wines	1103
204 1	69 -	269 0	177 0	178 1	1 865 3	1 600 1	85,8 35,2	I E	Other non-distilled fermented beverages	1104
4 420 3 092	2 996 2 242	2 205 1 546	2 561 2 155	2 338 1 525	41 313 26 789	39 595 29 525	95,8 110,2	I E	Beer	1105
146 8 216	340 7 448	96 6 658	35 5 922	119 4 491	1 084 60 453	1 273 78 947	117,4 130,6	I E	Malt	1106
9 774 6 479	8 606 9 132	6 707 11 219	7 882 12 351	6 335 4 720	103 891 74 636	98 639 90 780	94,9 121,6	I E	Soft drinks; mineral waters and other bottled waters	1107
6 543 106	10 203 39	11 816 230	10 928 113	5 601 98	92 354 380	106 304 1 120	115,1 295,1	I E	Tobacco products	1200

Tvarová štruktúra podľa tried klasifikácie produktov podľa činností (verzia 2008) po mesiacoch

3. pokračovanie
v tis. Eur FOB/FOB

Kód CPA	Názov triedy		2012						
			1.	2.	3.	4.	5.	6.	7.
1310	Textilná priadza a nite	D	7 067	8 319	9 474	8 873	7 987	7 912	5 320
		V	5 274	7 170	11 725	8 302	8 328	7 240	1 909
1320	Tkané textilie	D	11 711	12 266	12 652	13 534	18 277	15 487	10 924
		V	10 562	9 630	8 520	7 808	9 007	8 869	7 578
1391	Pletené a háčkované textilie	D	2 581	2 573	2 292	2 311	2 936	3 112	2 339
		V	5 000	4 865	4 501	5 065	5 307	4 711	4 297
1392	Hotové textilné výrobky, okrem odevov	D	7 540	7 720	9 677	7 659	7 611	7 050	8 045
		V	9 165	8 078	7 716	8 026	7 524	7 778	6 761
1393	Koberce a rohože	D	3 472	3 957	4 114	3 862	3 813	4 702	4 096
		V	1 502	1 325	2 957	1 010	885	998	761
1394	Šnúry, povrazy, motúzy a sieťoviny	D	893	1 008	1 209	879	1 186	1 355	1 073
		V	1 951	2 957	3 539	2 384	2 719	2 690	3 302
1395	Netkané textilie a výrobky z netkaných textílií, okrem odevov	D	4 388	6 884	6 808	6 212	5 998	7 435	5 425
		V	457	517	618	813	611	573	542
1396	Ostatné technické a pracovné textilie	D	8 994	11 622	12 221	10 784	10 381	13 049	12 581
		V	4 159	4 389	5 947	5 875	5 471	5 307	5 955
1399	Ostatné textilie i. n.	D	473	530	832	643	751	796	508
		V	399	347	284	235	210	251	309
1411	Odevy z kože	D	371	544	387	212	441	180	586
		V	447	419	267	397	132	274	448
1412	Pracovné odevy	D	1 337	953	1 473	998	859	1 147	821
		V	2 152	1 774	2 010	1 423	1 939	1 953	1 424
1413	Ostatné vrchné ošatenie	D	28 149	29 240	33 220	25 872	20 308	20 539	30 463
		V	23 570	23 810	28 641	20 783	23 215	19 548	24 074
1414	Spodná bielizeň	D	24 368	27 395	30 910	26 269	22 712	22 848	23 111
		V	22 038	25 265	28 805	27 584	27 660	24 847	25 074
1419	Ostatné odevy a odevné doplnky	D	9 710	11 627	11 623	11 757	8 325	8 162	11 696
		V	6 136	6 151	7 972	6 669	7 330	4 440	6 262
1420	Výrobky z kožušín	D	50	19	10	8	46	23	59
		V	0	0	0	0	0	1	0
1431	Pletené a háčkované pančuchové výrobky	D	3 624	4 198	4 776	3 850	4 435	3 539	3 513
		V	6 717	6 348	6 930	5 123	5 258	5 361	8 221
1439	Ostatné pletené a háčkované odevy	D	6 172	4 611	3 865	2 247	2 288	4 740	9 421
		V	5 518	2 944	3 387	2 492	2 906	3 762	7 931
1511	Vyčinené a upravené usne; upravené a farbené kožušiny	D	12 128	9 978	11 296	8 607	10 249	11 455	8 029
		V	7 792	5 130	6 435	5 686	7 240	8 764	6 230
1512	Kufre, kabelky, sedlárske a remenárske výrobky	D	4 906	7 572	7 521	6 054	5 278	6 326	7 516
		V	9 286	8 745	7 959	6 400	14 715	7 688	6 105
1520	Obuv	D	46 641	53 903	49 079	40 559	35 821	43 587	53 712
		V	77 318	76 996	87 318	61 593	55 062	61 458	58 755
1610	Drevo, rezané a hobľované	D	7 689	8 114	8 350	9 036	10 714	9 747	9 381
		V	13 884	14 152	25 271	24 015	18 741	17 829	18 569
1621	Dyhy a drevené panely	D	14 094	13 507	13 706	16 090	15 105	15 024	13 309
		V	9 454	11 674	11 110	9 116	9 992	10 563	9 567
1622	Zostavené parketové podlahy	D	352	307	335	326	407	328	352
		V	1 241	1 421	1 326	531	501	417	373
1623	Ostatné výrobky stavebného stolárstva a tesárstva	D	2 202	3 325	2 969	2 732	4 357	2 562	2 705
		V	7 885	8 024	9 967	8 851	9 543	8 976	10 319
1624	Drevené kontajnery	D	1 643	2 648	2 001	1 910	2 179	1 797	2 060
		V	2 783	2 855	5 072	3 104	4 524	3 501	3 756

Commodity Structure by the Classes of CPA (version 2008) by Months

 3rd continuation
 thousand EUR FOB/FOB

2012					Kumulovaná hodnota 1.-12. Cumulated value 1.-12.		Index 2012/2011		Name of Class	Code CPA
8.	9.	10.	11.	12.	2011	2012				
6 427	7 534	7 436	6 517	5 015	79 708	87 881	110,3	I	Textile yarn and thread	1310
4 751	6 336	6 598	5 731	4 568	48 739	77 934	159,9	E		
13 629	12 448	19 935	19 476	17 907	143 030	178 246	124,6	I	Woven textiles	1320
7 225	8 973	10 817	8 290	5 186	107 521	102 467	95,3	E		
1 282	1 934	2 535	2 558	2 355	32 498	28 809	88,6	I	Knitted and crocheted fabrics	1391
4 864	4 982	5 711	5 118	4 343	49 799	58 765	118,0	E		
8 052	8 249	10 292	10 152	8 710	108 649	100 757	92,7	I	Made-up textile articles, except apparel	1392
7 358	8 979	10 630	10 120	8 521	99 789	100 654	100,9	E		
3 916	4 228	4 474	4 333	3 629	44 592	48 597	109,0	I	Carpets and rugs	1393
657	1 112	1 118	1 206	819	8 914	14 350	161,0	E		
1 064	903	955	857	408	12 495	11 790	94,4	I	Cordage, rope, twine and netting	1394
2 671	1 831	2 279	2 371	1 344	31 439	30 038	95,5	E		
5 055	5 163	6 381	5 276	4 324	78 713	69 349	88,1	I	Non-wovens and articles made from non-wovens, except apparel	1395
450	580	572	387	240	9 063	6 362	70,2	E		
9 720	11 329	13 055	10 371	7 596	131 799	131 703	99,9	I	Other technical and industrial textiles	1396
4 976	4 890	5 558	5 214	3 566	51 704	61 307	118,6	E		
476	634	715	628	634	9 043	7 621	84,3	I	Other textiles n.e.c.	1399
324	382	297	433	256	4 183	3 727	89,1	E		
1 092	1 126	2 115	1 648	1 225	7 880	9 927	126,0	I	Leather clothes	1411
612	797	1 419	1 046	979	5 324	7 237	135,9	E		
867	963	1 056	2 039	1 666	15 057	14 178	94,2	I	Workwear	1412
1 252	1 844	1 935	1 746	1 320	22 034	20 771	94,3	E		
37 541	43 276	37 477	29 294	20 969	369 553	356 349	96,4	I	Other outerwear	1413
30 949	36 454	42 509	26 941	18 688	330 100	319 182	96,7	E		
21 530	23 293	24 587	23 038	19 258	299 888	289 319	96,5	I	Underwear	1414
28 639	26 136	25 476	25 130	20 811	281 020	307 465	109,4	E		
13 320	14 781	16 015	9 917	6 985	145 294	133 918	92,2	I	Other wearing apparel and accessories	1419
8 243	8 006	9 366	6 435	4 499	98 506	81 509	82,7	E		
143	112	230	83	88	968	869	89,8	I	Articles of fur	1420
0	0	3	3	45	73	54	73,6	E		
4 732	5 671	6 173	4 596	3 812	78 439	52 920	67,5	I	Knitted and crocheted hosiery	1431
6 188	8 146	9 430	7 411	4 943	109 596	80 076	73,1	E		
14 044	17 653	14 884	10 391	7 701	111 946	98 018	87,6	I	Other knitted and crocheted apparel	1439
11 159	15 369	15 801	12 497	7 786	100 616	91 551	91,0	E		
8 108	10 083	12 316	16 525	14 623	119 457	133 397	111,7	I	Tanned and dressed leather; dressed and dyed fur	1511
6 515	6 198	8 278	6 802	5 323	54 536	80 393	147,4	E		
5 614	5 526	7 261	7 977	6 611	75 311	78 162	103,8	I	Luggage, handbags and the like, saddlery and harness	1512
7 605	6 464	7 524	8 597	7 222	99 752	98 309	98,6	E		
62 053	61 687	57 556	42 050	42 752	550 039	589 400	107,2	I	Footwear	1520
93 374	65 867	47 756	53 635	50 967	923 256	790 100	85,6	E		
11 438	8 991	13 283	16 056	15 922	81 481	128 722	158,0	I	Wood, sawn and planed	1610
18 062	19 655	19 027	24 658	17 029	192 478	230 893	120,0	E		
13 618	13 839	19 116	15 594	10 054	171 423	173 057	101,0	I	Veneer sheets and wood-based panels	1621
10 191	10 656	11 245	10 716	7 519	108 582	121 801	112,2	E		
268	401	424	481	244	5 243	4 225	80,6	I	Assembled parquet floors	1622
389	467	676	566	398	16 431	8 305	50,5	E		
5 240	2 852	4 528	5 196	2 863	41 095	41 531	101,1	I	Other builders' carpentry and joinery	1623
8 069	8 247	11 616	9 530	5 591	118 270	106 619	90,1	E		
2 246	2 328	2 623	2 150	3 047	24 108	26 631	110,5	I	Wooden containers	1624
2 952	3 391	5 707	3 016	2 381	39 248	43 041	109,7	E		

Tovarová štruktúra podľa tried klasifikácie produktov podľa činností (verzia 2008) po mesiacoch

 4. pokračovanie
 v tis. Eur FOB/FOB

Kód CPA	Názov triedy		2012						
			1.	2.	3.	4.	5.	6.	7.
1629	Ostatné výrobky z dreva; výrobky z korku, slamy, prútia a z pr. mat.	D	3 077	2 829	3 971	2 741	3 292	3 301	3 499
		V	2 372	3 608	3 435	3 070	3 199	3 024	2 601
1711	Buničina	D	6 689	7 324	8 124	8 482	5 620	6 996	5 306
		V	7 636	6 754	6 350	6 083	8 358	7 270	8 141
1712	Papier a lepenka	D	24 635	27 464	28 231	26 535	27 255	25 519	24 285
		V	44 023	41 407	41 627	40 736	41 287	39 646	43 674
1721	Vlnitý papier a lepenka, papierové a lepenkové obaly	D	12 100	12 771	12 964	11 963	13 758	14 225	12 140
		V	5 153	5 000	5 677	4 998	5 912	6 642	5 892
1722	Papier na použitie v domácnosti, hygienické a toaletné potreby	D	8 128	8 403	8 981	8 513	7 991	12 313	15 763
		V	26 154	25 210	27 566	26 853	25 065	22 418	25 686
1723	Kancelárske potreby z papiera	D	2 091	2 392	2 312	2 002	1 410	1 337	1 935
		V	2 657	2 920	3 269	3 010	2 521	2 412	3 842
1724	Tapety	D	144	288	425	305	485	265	315
		V	23	1	25	95	77	28	24
1729	Ostatné výrobky z papiera a lepenky	D	3 377	3 801	3 775	3 674	3 464	3 422	3 432
		V	1 268	1 280	1 239	1 134	1 207	1 326	1 455
1813	Služby pre tlač a médiá	D	210	234	240	268	359	249	259
		V	313	274	298	187	214	362	265
1910	Produkty koksárenských pecí	D	3 244	3 514	3 817	3 773	4 544	3 464	5 341
		V	7 188	2 497	1 872	1 813	2 487	1 518	2 546
1920	Rafinérské ropné produkty	D	90 492	88 682	108 687	90 175	134 376	117 387	113 670
		V	227 033	219 456	261 641	218 759	179 216	254 582	302 045
2011	Technické plyny	D	1 188	1 472	1 587	1 385	1 374	1 351	1 499
		V	101	124	68	53	54	67	116
2012	Farbivá a pigmenty	D	3 130	3 063	3 699	3 030	3 526	3 803	3 562
		V	1 462	1 438	1 460	1 404	1 515	991	861
2013	Ostatné základné anorganické chemikálie	D	21 363	39 469	63 861	17 209	15 812	15 488	14 580
		V	16 012	14 804	14 809	12 402	10 744	10 789	10 454
2014	Ostatné základné organické chemikálie	D	30 245	31 669	35 118	28 683	34 920	31 264	29 052
		V	35 665	35 454	31 378	31 837	31 026	33 197	33 414
2015	Hnojivá a dusíkaté zlúčeniny	D	17 997	18 572	22 513	15 084	9 144	9 559	12 221
		V	24 485	21 574	24 683	22 535	15 562	13 505	15 176
2016	Plasty v primárnych formách	D	71 001	73 978	81 686	71 964	77 390	73 461	70 921
		V	44 912	44 935	47 952	44 022	41 627	43 546	47 983
2017	Syntetický kaučuk v primárnych formách	D	11 844	12 588	11 638	12 883	17 791	10 302	10 561
		V	1 934	3 431	1 953	1 693	1 593	1 519	937
2020	Pesticídy a ostatné agrochemické produkty	D	6 846	9 598	20 308	17 889	10 659	5 679	7 905
		V	348	480	1 913	1 997	2 224	1 325	871
2030	Náterové farby, laky a pod. krycie materiály, tlačiar. farby a tmely	D	21 785	25 993	27 975	25 757	29 421	29 807	26 524
		V	3 241	5 959	4 394	4 717	6 522	5 498	7 170
2041	Mydlo a saponáty, čistiace a leštiace prípravky	D	10 357	9 815	12 048	9 315	9 601	8 716	8 636
		V	3 946	4 192	5 111	4 385	4 141	5 573	5 506
2042	Voňavky a toaletné prípravky	D	14 545	16 801	17 704	23 118	18 302	14 130	18 088
		V	23 519	19 335	24 876	21 367	13 766	19 827	20 304
2051	Výbušniny	D	633	164	348	238	443	732	563
		V	42	51	98	31	104	80	103
2052	Gleje	D	3 494	3 690	4 436	3 288	3 799	4 018	3 898
		V	1 335	1 635	1 779	1 418	1 413	1 347	1 365
2053	Éterické oleje	D	1 947	1 255	2 416	2 839	3 136	2 771	3 602
		V	35	150	52	15	8	56	14

Commodity Structure by the Classes of CPA (version 2008) by Months

 4th continuation
 thousand EUR FOB/FOB

2012					Kumulovaná hodnota 1.-12. Cumulated value 1.-12.		Index 2012/2011		Name of Class	Code CPA
8.	9.	10.	11.	12.	2011	2012				
2 797	3 207	4 208	3 987	3 176	25 442	40 086	157,6	I	Other products of wood; articles of cork, straw and plaiting materials	1629
2 331	2 298	2 878	2 286	1 819	34 291	32 921	96,0	E		1629
4 579	6 971	7 826	8 624	9 799	126 038	86 339	68,5	I	Pulp	1711
7 526	10 896	11 206	9 396	8 478	83 368	98 094	117,7	E		
28 402	26 203	31 288	30 424	27 069	329 348	327 310	99,4	I	Paper and paperboard	1712
42 449	35 126	44 697	43 157	39 108	462 394	496 937	107,5	E		
13 599	12 751	15 905	13 729	11 276	161 032	157 181	97,6	I	Corrugated paper and paperboard and containers of paper and paperboard	1721
6 640	5 681	7 142	6 370	4 664	68 137	69 770	102,4	E		
15 209	14 106	14 158	8 683	8 130	102 194	130 380	127,6	I	Household and sanitary goods and toilet requisites	1722
25 968	25 546	27 265	27 356	22 465	325 155	307 551	94,6	E		
1 644	1 378	1 706	1 670	1 561	20 907	21 438	102,5	I	Paper stationery	1723
1 879	3 092	2 776	3 546	3 000	27 015	34 926	129,3	E		
613	272	139	167	88	5 407	3 506	64,8	I	Wallpaper	1724
18	3	18	18	2	673	333	49,5	E		
3 568	3 875	4 307	4 068	3 570	46 220	44 334	95,9	I	Other articles of paper and paperboard	1729
1 385	1 434	1 897	1 563	1 221	16 733	16 408	98,1	E		
272	298	267	311	283	3 716	3 250	87,5	I	Pre-press and pre-media services	1813
451	304	477	412	412	2 782	3 968	142,6	E		
4 506	4 138	4 682	6 747	3 120	180 885	50 889	28,1	I	Coke oven products	1910
1 727	1 312	3 005	1 462	2 065	47 678	29 494	61,9	E		
122 379	134 003	124 432	98 011	96 495	1 289 474	1 318 789	102,3	I	Refined petroleum products	1920
293 944	197 665	308 536	252 008	241 597	2 865 357	2 956 481	103,2	E		
1 433	1 438	1 607	1 417	983	15 774	16 734	106,1	I	Industrial gases	2011
204	76	88	215	57	2 081	1 224	58,8	E		
3 064	3 357	2 958	3 531	2 056	37 024	38 779	104,7	I	Dyes and pigments	2012
1 324	847	865	6 096	522	17 512	18 785	107,3	E		
38 722	17 331	18 132	36 953	36 002	272 741	334 924	122,8	I	Other inorganic basic chemicals	2013
7 566	12 890	9 795	9 149	7 072	142 008	136 485	96,1	E		
27 326	29 339	33 870	33 155	30 291	442 406	374 932	84,7	I	Other organic basic chemicals	2014
32 997	31 306	32 804	34 069	30 026	404 979	393 173	97,1	E		
12 606	9 403	10 760	11 224	16 219	132 325	165 303	124,9	I	Fertilisers and nitrogen compounds	2015
20 181	25 115	25 493	25 293	20 999	266 989	254 603	95,4	E		
75 955	79 731	82 433	77 161	57 947	767 916	893 628	116,4	I	Plastics in primary forms	2016
47 328	38 358	48 252	62 727	46 436	692 290	558 077	80,6	E		
10 627	12 766	13 113	10 318	7 964	134 704	142 396	105,7	I	Synthetic rubber in primary forms	2017
604	1 079	1 499	884	213	14 927	17 340	116,2	E		
4 453	2 571	1 800	2 689	5 758	82 825	96 156	116,1	I	Pesticides and other agrochemical products	2020
995	917	387	361	183	11 477	12 001	104,6	E		
29 523	27 968	31 308	27 360	16 823	315 802	320 245	101,4	I	Paints, varnishes and similar coatings, printing ink and mastics	2030
6 413	8 800	9 763	8 575	7 462	53 088	78 513	147,9	E		
11 327	9 186	11 267	11 207	8 106	124 794	119 580	95,8	I	Soap and detergents, cleaning and polishing preparations	2041
5 223	6 304	5 980	6 251	5 457	52 927	62 070	117,3	E		
14 153	15 779	26 296	40 863	16 542	246 352	236 322	95,9	I	Perfumes and toilet preparations	2042
19 101	20 280	17 706	19 044	16 098	246 146	235 223	95,6	E		
218	632	918	509	3 955	6 872	9 352	136,1	I	Explosives	2051
112	127	84	284	117	794	1 232	155,1	E		
4 016	3 985	3 972	3 791	3 420	41 889	45 806	109,4	I	Glues	2052
1 217	1 115	1 314	1 261	819	15 044	16 018	106,5	E		
1 743	1 529	2 510	2 408	2 473	35 200	28 631	81,3	I	Essential oils	2053
34	31	123	27	12	278	558	200,8	E		

Tovarová štruktúra podľa tried klasifikácie produktov podľa činností (verzia 2008) po mesiacoch

 5. pokračovanie
 v tis. Eur FOB/FOB

Kód CPA	Názov triedy		2012						
			1.	2.	3.	4.	5.	6.	7.
2059	Ostatné chemické výrobky i. n.	D	29 394	32 566	27 164	31 485	32 350	29 799	28 550
		V	17 962	17 716	20 826	20 567	20 982	17 790	18 295
2060	Umelé vlákna	D	9 257	7 831	7 191	7 437	6 986	7 421	6 420
		V	8 886	8 893	12 854	7 592	6 245	8 405	6 759
2110	Základné farmaceutické výrobky	D	5 710	4 424	4 019	5 242	4 587	3 946	3 803
		V	2 442	2 362	2 769	2 781	995	2 279	2 227
2120	Farmaceutické prípravky	D	104 303	114 178	107 498	114 773	107 514	108 185	116 622
		V	18 096	23 763	33 791	22 221	21 910	28 876	20 340
2211	Pneumatiky a duše z gumy; protektorovanie a opr. pneumatík	D	24 935	36 496	38 449	32 989	30 595	32 862	30 658
		V	86 625	96 349	111 710	86 699	86 019	87 051	98 954
2219	Ostatné výrobky z gumy	D	29 627	37 983	48 395	40 271	38 359	37 700	35 001
		V	32 518	33 176	40 241	31 672	32 282	32 736	28 665
2221	Dosky, fólie, hadice a profily z plastov	D	32 656	34 373	42 609	40 931	43 929	47 454	40 289
		V	27 166	26 748	32 050	27 410	31 807	30 186	26 701
2222	Obaly z plastov	D	17 157	18 801	19 490	15 569	15 671	15 754	17 610
		V	16 127	18 523	18 969	14 169	14 816	14 696	13 752
2223	Stavebné výrobky z plastov	D	6 547	10 760	8 815	10 482	12 140	11 056	11 293
		V	8 916	11 754	12 874	12 267	14 163	15 977	14 999
2229	Ostatné výrobky z plastov	D	41 810	48 923	57 919	51 735	57 069	52 822	51 197
		V	47 296	45 719	39 543	31 507	33 783	38 510	33 531
2311	Ploché sklo	D	1 239	1 099	1 316	1 427	1 105	1 472	2 361
		V	111	254	287	248	229	394	270
2312	Tvarované a opracované ploché sklo	D	20 890	19 151	24 126	19 601	22 741	21 699	18 583
		V	13 708	13 991	12 592	10 488	10 287	11 521	8 616
2313	Duté sklo	D	2 978	3 127	4 698	2 960	4 278	3 407	3 572
		V	9 698	10 708	10 815	9 455	11 494	10 450	9 259
2314	Sklenené vlákna	D	2 554	1 876	1 946	2 062	2 294	2 772	2 689
		V	7 841	8 546	8 993	8 400	8 767	8 980	9 571
2319	Ostatné opracované sklo, vrátane technických sklenených nádob	D	2 744	2 343	2 442	2 157	2 627	2 254	2 358
		V	1 178	968	1 542	1 040	1 019	1 035	1 157
2320	Žiaruvzdorné výrobky	D	2 595	3 451	6 396	2 614	3 556	3 316	3 251
		V	3 066	4 276	3 350	3 698	3 489	2 163	2 331
2331	Keramické obkladačky a dlaždice	D	3 241	3 444	4 325	4 626	6 035	5 886	6 233
		V	1 575	151	1 676	395	1 355	625	966
2332	Tehly, obkladačky a stavebné výrobky z pálennej hliny	D	434	608	2 327	1 802	2 014	2 142	1 982
		V	79	121	216	199	236	279	170
2341	Keramické výrobky pre domácnosť a ozdobné predmety	D	1 025	1 262	1 703	964	2 359	2 469	1 485
		V	845	754	1 006	759	733	1 526	1 315
2342	Keramické výrobky na sanitárne účely	D	981	1 288	1 419	1 251	1 584	1 539	1 718
		V	5	25	52	73	60	83	486
2343	Izolátory a izolačné zariadenia z keramiky	D	181	192	226	257	380	153	146
		V	1 522	891	1 443	961	1 477	941	952
2344	Ostatné keramické výrobky na technické účely	D	155	187	287	242	305	629	546
		V	45	4	16	39	34	10	29
2349	Ostatné keramické výrobky	D	70	148	137	163	72	78	52
		V	82	115	56	80	124	94	146
2351	Cement	D	747	811	2 379	2 774	3 697	3 154	3 322
		V	3 045	2 740	8 373	10 783	12 248	10 393	10 859
2352	Vápno a sadra	D	470	526	821	911	799	784	796
		V	843	1 052	998	1 153	1 246	982	992

Commodity Structure by the Classes of CPA (version 2008) by Months

5th continuation
thousand EUR FOB/FOB

2012					Kumulovaná hodnota 1.-12. Cumulated value 1.-12.		Index 2012/2011		Name of Class	Code CPA
8.	9.	10.	11.	12.	2011	2012				
25 361	26 654	34 164	29 364	26 026	355 683	352 878	99,2	I	Other chemical products n.e.c.	2059
16 343	20 668	21 247	19 324	17 475	238 862	229 197	96,0	E		
6 655	7 202	8 631	8 453	5 962	91 160	89 445	98,1	I	Man-made fibres	2060
6 803	7 278	9 265	7 460	5 361	167 787	95 801	57,1	E		
4 107	4 017	3 774	4 916	3 312	53 825	51 857	96,3	I	Basic pharmaceutical products	2110
2 013	2 861	3 263	2 378	4 068	29 941	30 437	101,7	E		
103 481	92 588	136 419	123 224	107 773	1 475 267	1 336 557	90,6	I	Pharmaceutical preparations	2120
17 041	22 170	27 998	22 708	25 346	344 543	284 261	82,5	E		
42 637	38 330	51 273	37 727	20 646	376 337	417 599	111,0	I	Rubber tyres and tubes; retreading and rebuilding of rubber tyres	2211
93 727	110 263	118 849	102 992	61 407	979 618	1 140 646	116,4	E		
34 541	40 847	39 502	34 246	22 014	408 984	438 485	107,2	I	Other rubber products	2219
30 141	31 633	33 020	30 291	20 224	379 389	376 599	99,3	E		
45 451	48 115	55 004	50 754	36 248	490 724	517 813	105,5	I	Plastic plates, sheets, tubes and profiles	2221
26 793	34 116	34 605	36 100	32 967	355 917	366 651	103,0	E		
14 961	19 109	15 474	14 872	13 077	198 480	197 544	99,5	I	Plastic packing goods	2222
13 520	14 324	15 512	15 422	11 806	159 914	181 634	113,6	E		
14 100	10 461	13 707	11 851	8 894	127 129	130 106	102,3	I	Builders ware of plastic	2223
15 993	17 278	15 647	14 980	10 892	153 285	165 739	108,1	E		
46 426	55 264	61 436	53 960	36 851	581 933	615 411	105,8	I	Other plastic products	2229
31 007	35 674	40 015	36 031	26 767	490 865	439 382	89,5	E		
2 036	2 143	1 538	1 323	789	18 168	17 847	98,2	I	Flat glass	2311
312	355	316	203	110	2 349	3 090	131,5	E		
18 493	22 004	21 289	20 706	13 449	212 464	242 732	114,2	I	Shaped and processed flat glass	2312
8 526	10 791	10 323	11 708	7 341	135 769	129 892	95,7	E		
3 834	4 303	4 614	4 206	3 580	40 501	45 558	112,5	I	Hollow glass	2313
10 515	11 314	12 623	12 496	8 139	121 185	126 967	104,8	E		
2 856	2 354	2 533	2 805	2 345	26 925	29 086	108,0	I	Glass fibres	2314
8 313	9 354	9 866	10 942	5 530	111 711	105 102	94,1	E		
2 915	3 735	3 448	5 163	1 767	40 015	33 953	84,8	I	Other processed glass, including technical glassware	2319
678	1 484	1 485	1 259	1 132	18 906	13 978	73,9	E		
3 022	3 103	2 922	2 820	2 811	36 130	39 859	110,3	I	Refractory products	2320
3 022	2 886	3 067	2 745	2 746	42 604	36 840	86,5	E		
5 695	4 700	4 827	4 278	3 024	71 251	56 314	79,0	I	Ceramic tiles and flags	2331
288	99	904	142	402	16 580	8 577	51,7	E		
2 145	2 124	2 630	1 120	584	18 321	19 910	108,7	I	Bricks, tiles and construction products, in baked clay	2332
237	261	247	127	1 814	3 912	3 987	101,9	E		
1 538	1 730	1 816	1 961	1 365	24 165	19 675	81,4	I	Ceramic household and ornamental articles	2341
879	1 398	2 002	1 715	1 029	12 545	13 960	111,3	E		
1 720	1 905	1 712	1 258	1 105	17 911	17 481	97,6	I	Ceramic sanitary fixtures	2342
132	348	744	109	61	2 555	2 179	85,3	E		
154	99	159	148	111	3 279	2 207	67,3	I	Ceramic insulators and insulating fittings	2343
966	1 136	1 248	1 070	902	13 661	13 510	98,9	E		
516	441	963	468	343	2 281	5 082	222,8	I	Other technical ceramic products	2344
15	10	67	45	58	359	371	103,3	E		
71	80	63	647	49	1 503	1 631	108,5	I	Other ceramic products	2349
29	92	241	60	70	1 378	1 190	86,4	E		
3 311	4 011	4 229	2 844	1 103	38 861	32 382	83,3	I	Cement	2351
11 409	9 664	10 765	7 802	3 204	118 827	101 285	85,2	E		
1 591	983	1 077	1 228	670	10 912	10 656	97,7	I	Lime and plaster	2352
837	841	807	692	620	13 888	11 062	79,6	E		

Tovarová štruktúra podľa tried klasifikácie produktov podľa činností (verzia 2008) po mesiacoch

 6. pokračovanie
 v tis. Eur FOB/FOB

Kód CPA	Názov triedy		2012						
			1.	2.	3.	4.	5.	6.	7.
2361	Výrobky z betónu na stavebné účely	D	954	1 152	1 833	4 432	4 596	4 040	3 111
		V	1 660	1 053	2 423	3 033	1 684	2 696	2 299
2362	Výrobky zo sadry na stavebné účely	D	1 365	930	1 025	1 375	1 419	1 029	1 045
		V	255	251	286	98	79	70	140
2363	Transportný betón	D	2	9	8	11	47	44	137
		V	1	-	10	2	6	1	0
2364	Malty	D	762	802	1 521	1 732	2 297	1 653	1 860
		V	100	51	213	250	270	252	220
2365	Cementové vlákna	D	382	155	178	273	729	615	425
		V	101	42	139	319	199	358	190
2369	Ostatné výrobky z betónu, sadry a cementu	D	546	321	1 026	806	1 039	905	805
		V	1 057	996	1 475	938	1 254	1 357	1 423
2370	Rezané, tvarované a opracované kamene	D	576	1 038	1 542	2 341	2 552	2 591	3 635
		V	8 222	17 585	8 699	7 292	7 476	11 490	27 069
2391	Brúsne výrobky	D	1 991	1 940	2 451	2 129	2 534	2 455	3 095
		V	95	100	226	173	172	149	193
2399	Ostatné nekovové minerálne výrobky i. n.	D	2 742	4 076	4 865	4 322	7 768	6 324	5 878
		V	2 778	3 944	4 629	4 768	5 001	6 996	8 225
2410	Železo, oceľ a ferrozliatiny	D	119 934	121 796	146 606	130 468	132 219	132 936	128 113
		V	204 807	228 789	276 397	244 892	250 378	251 039	246 859
2420	Rúry, rúrky, duté profily a príslušenstvo k nim, z ocele	D	21 186	23 357	23 745	22 063	22 043	22 532	22 558
		V	29 535	30 774	32 705	30 197	32 199	32 255	33 634
2431	Tyče ťahané za studena	D	5 339	4 550	5 837	5 903	6 350	5 508	5 853
		V	439	451	566	568	258	215	956
2432	Úzke pásy valcované za studena	D	12 039	11 605	10 911	10 747	12 874	11 804	11 010
		V	8 662	8 644	9 215	7 964	9 891	8 869	8 189
2433	Výrobky tvarované alebo ohýbané za studena	D	9 183	8 511	13 112	10 125	14 527	10 130	12 161
		V	2 671	3 418	4 310	3 209	3 675	3 182	3 606
2434	Drôty ťahané za studena	D	7 259	6 241	6 636	5 195	5 079	5 397	4 964
		V	19 434	17 708	21 002	18 531	18 129	17 409	15 447
2441	Drahé kovy	D	18 121	10 845	17 049	18 187	20 169	18 462	20 070
		V	12 387	9 714	13 504	15 683	17 577	18 067	18 881
2442	Hliník	D	31 325	30 438	39 352	35 034	38 208	38 344	37 542
		V	47 134	43 051	40 151	37 451	45 716	45 936	44 802
2443	Olovo, zinok a cín	D	9 015	10 465	9 356	12 027	8 311	13 324	9 237
		V	3 278	3 212	3 431	3 450	2 863	6 595	6 000
2444	Meď	D	40 408	63 009	61 247	69 780	48 088	41 651	34 201
		V	47 734	61 751	49 716	87 287	59 791	51 702	66 383
2445	Ostatné neželezné kovy	D	2 648	1 580	11 868	15 308	18 193	14 080	12 896
		V	1 248	1 124	841	1 068	16 658	8 748	9 976
2446	Spracované jadrové palivo	D	-	-	0	-	0	-	-
		V	-	0	-	-	-	-	-
2451	Služby súvisiace s liatím železa	D	496	1 768	718	1 077	2 898	1 326	856
		V	143	230	107	109	102	82	76
2452	Služby súvisiace s liatím ocele	D	122	140	149	109	147	264	113
		V	9	13	4	16	13	1	6
2511	Kovové konštrukcie a časti konštrukcií	D	10 959	11 000	10 852	9 328	12 327	11 256	11 271
		V	19 805	21 455	22 609	25 990	25 145	28 034	28 241
2512	Dvere a okná z kovu	D	1 451	1 304	1 438	1 672	1 695	1 462	1 414
		V	1 068	1 305	5 290	2 101	1 944	2 332	2 749
2521	Radiátory a kotly ústredného kúrenia	D	5 434	5 552	7 038	5 938	6 919	7 590	8 827
		V	33 172	33 691	35 539	32 317	39 363	38 135	43 201

Commodity Structure by the Classes of CPA (version 2008) by Months

 6th continuation
 thousand EUR FOB/FOB

2012					Kumulovaná hodnota 1.-12. Cumulated value 1.-12.		Index 2012/2011		Name of Class	Code CPA
8.	9.	10.	11.	12.	2011	2012				
3 242	5 513	3 269	2 966	2 381	40 073	37 489	93,6	I	Concrete products for construction purposes	2361
3 380	3 723	4 603	2 333	1 225	25 551	30 113	117,9	E		
1 059	962	1 685	935	696	11 971	13 526	113,0	I	Plaster products for construction purposes	2362
79	156	189	140	112	2 658	1 854	69,8	E		
14	20	22	18	20	491	352	71,9	I	Ready-mixed concrete	2363
2	0	0	0	-	6	23	413,3	E		
1 927	1 531	1 697	1 101	537	24 221	17 420	71,9	I	Mortars	2364
268	264	262	196	55	2 644	2 401	90,8	E		
332	405	259	245	103	8 363	4 101	49,0	I	Fibre cement	2365
183	106	147	101	73	5 286	1 959	37,1	E		
1 233	927	831	747	361	16 295	9 547	58,6	I	Other articles of concrete, plaster and cement	2369
1 270	1 534	1 518	1 552	846	16 027	15 221	95,0	E		
2 111	8 022	2 270	1 047	910	19 360	28 635	147,9	I	Cut, shaped and finished stone	2370
13 987	22 020	18 812	15 283	53 681	69 682	211 618	303,7	E		
2 055	2 052	3 430	2 318	1 733	26 891	28 183	104,8	I	Abrasive products	2391
140	178	191	127	95	1 905	1 838	96,5	E		
5 938	5 663	5 275	4 528	2 523	59 898	59 902	100,0	I	Other non-metallic mineral products n.e.c.	2399
8 484	5 770	6 106	4 846	2 339	62 195	63 887	102,7	E		
126 219	126 107	135 484	126 651	84 658	1 629 150	1 511 192	92,8	I	Basic iron and steel and ferro-alloys	2410
244 463	222 018	219 121	216 533	189 476	2 770 418	2 794 772	100,9	E		
19 017	18 569	23 799	18 008	15 580	255 983	252 457	98,6	I	Tubes, pipes, hollow profiles and related fittings, of steel	2420
32 693	30 140	34 772	32 638	19 236	347 496	370 778	106,7	E		
4 926	6 411	7 283	7 876	5 771	63 015	71 608	113,6	I	Cold drawn bars	2431
865	859	1 079	887	1 615	12 889	8 757	67,9	E		
9 794	11 791	13 234	13 738	8 447	122 076	137 995	113,0	I	Cold rolled narrow strip	2432
8 263	10 785	10 895	10 166	5 411	110 064	106 953	97,2	E		
11 866	12 219	13 461	9 072	7 642	105 917	132 006	124,6	I	Cold formed or folded products	2433
3 990	4 502	4 229	3 754	1 961	50 674	42 505	83,9	E		
5 300	5 736	6 169	4 015	3 463	97 325	65 454	67,3	I	Cold drawn wire	2434
17 787	18 449	18 525	19 376	15 028	231 922	216 826	93,5	E		
14 518	13 630	17 004	12 976	9 714	202 275	190 745	94,3	I	Precious metals	2441
24 919	10 888	15 128	21 889	15 095	151 197	193 732	128,1	E		
33 842	47 029	37 363	36 322	21 492	467 350	426 288	91,2	I	Aluminium	2442
31 574	48 121	48 417	47 613	34 713	494 917	514 678	104,0	E		
7 407	11 868	12 794	11 698	8 952	133 172	124 455	93,5	I	Lead, zinc and tin	2443
3 098	3 561	3 341	8 617	7 104	46 611	54 549	117,0	E		
21 945	39 126	43 987	40 157	19 358	286 745	522 956	182,4	I	Copper	2444
42 263	40 188	47 221	42 298	23 831	495 522	620 164	125,2	E		
12 463	15 197	16 545	9 036	6 714	60 362	136 529	226,2	I	Other non-ferrous metal	2445
5 777	9 742	9 433	8 233	5 266	41 603	78 113	187,8	E		
-	-	-	-	-	-	0	0,0	I	Processed nuclear fuel	2446
-	-	-	-	-	-	0	0,0	E		
1 028	2 075	1 406	1 898	999	14 367	16 544	115,2	I	Casting services of iron	2451
74	425	115	85	53	2 108	1 601	75,9	E		
98	122	156	122	107	1 956	1 648	84,2	I	Casting services of steel	2452
21	3	6	17	19	169	129	76,3	E		
14 945	13 767	14 343	11 158	8 797	175 494	140 004	79,8	I	Metal structures and parts of structures	2511
26 887	28 024	26 893	28 574	17 341	296 927	299 000	100,7	E		
1 754	2 392	2 249	2 244	1 413	23 066	20 490	88,8	I	Doors and windows of metal	2512
2 881	2 680	4 381	2 571	1 621	21 848	30 922	141,5	E		
9 811	11 180	15 719	10 465	5 363	102 468	99 837	97,4	I	Central heating radiators and boilers	2521
45 735	48 945	55 960	51 990	29 005	434 773	487 054	112,0	E		

Tovarová štruktúra podľa tried klasifikácie produktov podľa činností (verzia 2008) po mesiacoch

7. pokračovanie
v tis. Eur FOB/FOB

Kód CPA	Názov triedy		2012						
			1.	2.	3.	4.	5.	6.	7.
2529	Ostatné nádrže, zásobníky a kontajnery z kovov	D	632	426	297	596	678	723	445
		V	1 615	1 385	1 763	1 953	1 794	1 763	2 556
2530	Parné kotly, okrem kotlov ústredného kúrenia	D	2 044	847	1 313	587	1 040	3 127	875
		V	4 570	1 826	5 735	3 591	2 760	3 756	2 337
2540	Zbrane a munícia	D	536	576	1 096	839	1 219	1 507	2 644
		V	65	4 016	2 186	2 076	451	831	129
2571	Nožiarke výrobky	D	3 065	2 874	4 048	2 478	3 605	3 211	4 039
		V	2 380	2 415	2 767	2 821	2 575	2 542	2 670
2572	Zámky a kovanie	D	36 317	43 222	38 950	34 933	39 255	39 544	44 264
		V	39 072	37 637	39 329	32 465	38 675	36 610	31 051
2573	Nástroje	D	23 815	26 318	31 155	24 435	23 628	19 739	16 594
		V	4 921	6 040	8 570	6 560	8 179	5 410	5 820
2591	Oceľové bubny a podobné nádoby	D	740	834	1 359	717	797	1 047	695
		V	325	309	305	357	612	2 338	600
2592	Nádoby z ľahkých kovov	D	3 356	3 894	3 472	3 720	4 181	4 322	4 330
		V	11 636	12 376	12 839	12 006	14 420	15 440	15 514
2593	Drôtené výrobky, reťaze a pružiny	D	17 678	17 715	19 327	17 066	18 240	18 498	17 822
		V	14 632	15 262	16 164	15 411	17 234	16 140	13 968
2594	Upevňovacie prvky, strojné výrobky so závitmi	D	21 167	22 555	23 718	21 411	22 825	22 985	20 471
		V	11 388	10 495	10 285	10 016	10 884	10 675	8 950
2599	Ostatné hotové kovové výrobky i. n.	D	61 636	58 544	61 816	60 989	65 704	64 661	58 942
		V	53 529	59 380	64 041	60 362	65 962	66 149	60 451
2611	Elektronické komponenty	D	51 738	48 808	68 941	58 061	70 618	68 341	39 611
		V	11 238	11 947	12 560	11 534	12 696	15 958	9 855
2612	Montované elektronické dosky	D	12 683	10 267	15 807	11 307	13 586	12 414	9 870
		V	11 158	12 062	13 071	9 931	12 447	12 215	14 447
2620	Počítače a periférne zariadenia	D	59 630	62 139	73 544	57 935	68 207	77 687	67 045
		V	47 548	59 104	52 341	44 798	58 152	56 159	56 484
2630	Komunikačné zariadenia	D	280 955	273 192	290 957	318 941	377 053	305 970	309 177
		V	162 852	182 258	229 402	225 154	264 351	286 143	263 622
2640	Spotrebná elektronika	D	118 236	102 087	96 662	99 709	99 200	75 588	56 499
		V	491 775	377 194	416 889	476 688	508 435	390 253	235 568
2651	Meracie, testovacie a navigačné zariadenia	D	50 854	59 939	67 359	78 515	66 334	70 537	57 350
		V	38 856	38 574	34 797	26 751	28 391	35 612	31 468
2652	Hodiny a hodinky	D	3 367	2 620	3 188	1 961	3 349	2 773	3 619
		V	1 464	1 532	1 292	1 408	988	1 587	1 805
2660	Prístroje na ožarovanie, elektro-med. a elektroterapeut. prístroje	D	5 416	7 170	8 751	7 252	5 669	6 223	5 217
		V	2 631	3 003	3 280	2 018	2 052	2 123	1 728
2670	Optické a fotografické prístroje a zariadenia	D	104 031	90 686	126 318	126 036	197 663	175 900	107 385
		V	20 441	27 174	38 427	38 323	50 891	53 706	53 308
2680	Magnetické a optické médiá	D	2 351	2 463	3 361	1 932	2 186	3 089	2 933
		V	1 102	1 434	1 960	940	1 209	1 276	1 832
2711	Elektrické motory, generátory a transformátory	D	62 010	55 051	63 225	62 342	62 983	58 829	50 387
		V	72 287	73 027	83 672	67 586	68 960	69 209	63 889
2712	Elektrické rozvodné a ovládacie zariadenia	D	40 599	49 401	53 433	45 964	53 386	51 078	49 597
		V	27 410	30 311	30 149	29 264	26 437	31 268	26 227
2720	Batérie a akumulátory	D	6 991	9 158	11 820	7 261	8 730	13 160	7 502
		V	3 878	4 089	3 856	2 241	2 818	3 316	3 589
2731	Káble z optických vlákien	D	1 540	1 185	1 966	1 505	1 229	1 603	1 168
		V	770	812	1 446	723	1 975	1 132	991
2732	Ostatné elektronické a elektrické drôty a káble	D	38 640	39 014	49 870	41 796	40 318	37 951	37 439
		V	29 832	34 799	36 872	36 014	33 618	32 542	32 735

Commodity Structure by the Classes of CPA (version 2008) by Months

 7th continuation
 thousand EUR FOB/FOB

2012					Kumulovaná hodnota 1.-12. Cumulated value 1.-12.		Index 2012/2011		Name of Class	Code CPA
8.	9.	10.	11.	12.	2011	2012				
935 2 516	600 2 426	1 303 2 142	479 2 591	812 1 872	8 346 26 464	7 925 24 376	95,0 92,1	I E	Other tanks, reservoirs and containers of metal	2529
1 016 3 633	1 343 4 984	1 614 2 433	9 660 2 089	1 671 4 452	20 902 83 557	25 137 42 167	120,3 50,5	I E	Steam generators, except central heating hot water boilers	2530
2 285 566	872 508	795 226	3 079 1 322	3 548 626	10 161 10 516	18 997 13 003	187,0 123,7	I E	Weapons and ammunition	2540
2 494 2 961	3 029 2 605	3 846 2 766	4 191 2 195	3 574 1 493	41 139 29 217	40 453 30 191	98,3 103,3	I E	Cutlery	2571
34 090 33 266	37 172 35 151	39 689 39 335	38 405 39 072	26 846 25 487	404 066 386 952	452 687 427 150	112,0 110,4	I E	Locks and hinges	2572
17 559 5 780	24 097 5 956	23 722 7 304	21 345 5 983	17 324 5 750	264 781 67 681	269 731 76 272	101,9 112,7	I E	Tools	2573
902 475	1 741 469	1 131 430	1 017 255	653 239	9 274 6 293	11 635 6 715	125,5 106,7	I E	Steel drums and similar containers	2591
5 002 15 848	3 616 13 958	3 614 12 035	3 584 12 813	1 646 10 213	45 052 172 558	44 737 159 098	99,3 92,2	I E	Light metal packaging	2592
18 502 15 677	17 174 16 167	18 800 16 987	19 201 13 324	11 587 9 110	215 463 171 355	211 609 180 075	98,2 105,1	I E	Wire products, chain and springs	2593
23 135 9 276	23 253 9 581	23 930 11 497	23 098 10 186	16 180 6 743	256 090 130 753	264 726 119 977	103,4 91,8	I E	Fasteners and screw machine products	2594
51 428 57 785	56 066 59 861	68 877 64 657	59 324 60 203	43 598 42 102	760 431 663 462	711 587 714 482	93,6 107,7	I E	Other fabricated metal products n.e.c.	2599
63 707 13 422	77 644 14 844	77 491 24 574	68 131 17 211	51 869 23 211	1 121 245 136 198	744 961 179 049	66,4 131,5	I E	Electronic components	2611
12 902 12 674	14 248 12 573	15 942 18 031	13 458 14 616	10 811 13 908	138 488 133 101	153 295 157 133	110,7 118,1	I E	Loaded electronic boards	2612
86 571 76 840	104 572 83 626	132 262 109 379	147 514 133 513	139 511 90 168	919 239 707 500	1 076 618 868 111	117,1 122,7	I E	Computers and peripheral equipment	2620
360 616 301 903	299 819 320 769	392 061 368 231	365 957 392 108	297 750 242 916	3 262 504 1 956 285	3 872 448 3 239 709	118,7 165,6	I E	Communication equipment	2630
80 530 332 060	119 724 496 869	146 114 638 094	155 109 679 422	95 577 423 786	1 382 301 5 798 138	1 245 032 5 467 033	90,1 94,3	I E	Consumer electronics	2640
55 180 31 864	63 358 29 236	60 591 33 959	64 401 34 118	51 713 25 936	723 440 420 505	746 132 389 563	103,1 92,6	I E	Measuring, testing and navigating equipment	2651
3 300 702	2 904 1 855	4 118 1 573	4 556 2 507	2 688 932	28 170 12 933	38 441 17 644	136,5 136,4	I E	Watches and clocks	2652
4 446 1 638	4 155 1 341	5 479 1 838	5 434 2 286	8 812 2 122	74 392 26 462	74 025 26 062	99,5 98,5	I E	Irradiation, electromedical and electrotherapeutic equipment	2660
184 399 45 213	254 826 45 314	223 633 52 111	273 846 53 157	208 397 34 200	1 268 902 364 989	2 073 121 512 266	163,4 140,4	I E	Optical instruments and photographic equipment	2670
2 016 1 374	4 264 1 332	4 224 914	2 765 998	4 365 1 243	36 782 26 461	35 950 15 615	97,7 59,0	I E	Magnetic and optical media	2680
55 018 69 996	57 776 80 832	65 801 85 942	64 893 77 144	43 711 62 691	711 211 962 514	702 026 875 236	98,7 90,9	I E	Electric motors, generators and transformers	2711
45 789 29 206	52 264 28 935	50 468 36 098	48 865 32 956	36 534 24 970	509 007 324 174	577 378 353 232	113,4 109,0	I E	Electricity distribution and control apparatus	2712
7 186 3 428	12 307 3 903	9 235 4 951	9 371 4 237	7 081 3 356	91 424 28 169	109 803 43 661	120,1 155,0	I E	Batteries and accumulators	2720
1 367 1 080	1 630 864	3 025 1 119	3 097 1 038	1 193 949	19 410 21 661	20 508 12 900	105,7 59,6	I E	Fibre optic cables	2731
35 658 32 185	41 090 37 186	41 755 34 113	37 032 44 223	23 644 19 114	515 827 391 688	464 206 403 232	90,0 102,9	I E	Other electronic and electric wires and cables	2732

Tovarová štruktúra podľa tried klasifikácie produktov podľa činností (verzia 2008) po mesiacoch

8. pokračovanie
v tis. Eur FOB/FOB

Kód CPA	Názov triedy		2012						
			1.	2.	3.	4.	5.	6.	7.
2733	Elektroinštalčné zariadenia	D	30 667	28 666	33 856	32 978	34 373	32 225	31 134
		V	9 614	12 598	12 465	9 021	10 331	11 691	9 073
2740	Elektrické svetidlá	D	25 023	30 527	30 423	29 338	31 323	39 643	37 429
		V	45 579	45 020	45 762	41 018	42 042	41 729	38 461
2751	Elektrické prístroje pre domácnosť	D	18 793	19 878	22 322	18 541	25 788	28 056	21 433
		V	26 730	29 717	26 477	25 935	26 796	27 180	34 349
2752	Neelektrické prístroje pre domácnosť	D	3 562	3 808	2 919	3 451	3 762	4 535	5 284
		V	4 811	5 274	5 681	4 950	5 704	6 236	5 601
2790	Ostatné elektrické zariadenia	D	24 209	26 029	25 472	43 632	25 851	24 992	34 503
		V	17 077	15 480	16 157	21 324	17 479	16 179	24 296
2811	Motory a turbíny, okrem motorov do lietadiel, mot. vozidiel a motocyklov	D	25 344	27 698	37 456	31 543	37 072	27 712	26 545
		V	7 915	8 736	9 123	9 270	15 294	9 231	11 162
2812	Zariadenia na kvapalnú pohonnú látku	D	3 788	4 169	6 270	4 193	4 533	3 431	7 418
		V	8 161	9 383	9 045	8 356	8 462	8 657	7 673
2813	Ostatné čerpadlá a kompresory	D	38 766	43 392	43 818	42 073	46 481	51 929	41 840
		V	48 231	47 245	53 810	48 438	63 281	55 461	56 903
2814	Ostatné kohútiky a ventily	D	15 789	15 625	21 984	21 963	17 832	17 701	15 619
		V	7 154	4 994	8 011	4 767	4 471	4 896	5 139
2815	Ložiská, ozubené kolesá, prevodové a ovládacie prvky	D	42 779	43 445	46 437	40 618	41 215	43 166	38 430
		V	126 179	127 252	136 954	126 035	129 892	121 582	101 397
2821	Pece a horáky	D	2 267	4 102	2 835	1 622	2 567	3 633	2 470
		V	486	242	1 446	1 649	1 093	780	599
2822	Zdvíhacie a manipulačné zariadenia	D	17 447	13 939	15 910	18 863	21 646	20 296	25 307
		V	27 499	26 218	30 898	27 488	25 672	26 061	27 032
2823	Kancelárske stroje a zariadenia (okrem počítačov a perif. zar.)	D	14 396	21 755	19 616	15 999	18 375	17 632	15 806
		V	15 806	20 982	19 190	17 597	19 314	18 667	15 926
2824	Ručné nástroje	D	3 624	3 655	4 134	5 018	5 625	3 474	3 946
		V	453	320	284	601	912	535	380
2825	Chladiace a vetracie zariadenia, okrem zariadení pre domácnosť	D	46 283	59 739	59 533	54 697	64 960	56 577	52 570
		V	31 988	34 806	39 036	33 537	39 935	43 365	33 074
2829	Ostatné stroje a zariadenia na všeobecné účely i. n.	D	21 267	31 224	24 540	44 806	21 012	17 806	16 201
		V	10 877	11 783	12 768	12 994	13 054	9 506	10 920
2830	Stroje pre poľnohospodárstvo a lesníctvo	D	15 665	19 421	21 654	28 889	29 257	26 040	24 964
		V	22 055	26 482	31 600	25 029	21 819	19 765	17 250
2841	Stroje na tvarovanie kovov	D	11 847	11 788	15 583	22 976	20 966	24 828	21 101
		V	9 329	15 128	13 682	12 500	13 346	13 375	12 829
2849	Ostatné obrábacie stroje	D	3 906	5 280	4 191	4 152	6 506	8 652	6 733
		V	5 570	4 882	6 380	5 334	4 796	6 948	5 452
2891	Stroje pre metalurgiu	D	1 786	1 583	2 126	1 961	3 252	2 683	1 939
		V	267	294	559	840	681	804	509
2892	Stroje pre hlbinnú a povrchovú ťažbu a pre stavebníctvo	D	7 695	7 802	10 452	15 225	11 280	11 455	9 757
		V	19 126	24 360	25 505	22 364	24 869	30 081	15 827
2893	Stroje na výrobu potravín, nápojov a na spracovanie tabaku	D	3 407	3 247	3 548	3 161	3 250	3 154	3 444
		V	2 045	4 344	4 562	4 291	7 966	6 380	10 998
2894	Stroje pre textilný, odevný a kožiarsky priemysel	D	3 044	2 638	5 128	3 687	2 929	3 122	3 271
		V	1 241	1 244	1 005	1 126	1 562	1 442	836
2895	Stroje a prístroje na výrobu papiera a lepenky	D	713	986	1 230	1 459	1 065	1 510	3 291
		V	1 226	1 262	2 680	1 279	3 036	6 989	2 314
2896	Stroje na výrobu plastov a gumy	D	6 502	12 534	14 254	10 828	10 698	8 328	8 651
		V	14 999	15 726	12 341	11 890	8 202	16 058	19 832

Commodity Structure by the Classes of CPA (version 2008) by Months

8th continuation
thousand EUR FOB/FOB

2012					Kumulovaná hodnota 1.-12. Cumulated value 1.-12.		Index 2012/2011		Name of Class	Code CPA
8.	9.	10.	11.	12.	2011	2012				
31 033 10 394	33 131 9 576	34 457 9 530	28 586 9 005	20 118 6 286	412 538 164 727	371 225 119 584	90,0 72,6	I E	Wiring devices	2733
35 478 40 136	41 029 42 270	36 636 47 924	34 382 46 848	25 249 32 382	390 938 492 273	396 478 509 171	101,4 103,4	I E	Electric lighting equipment	2740
21 248 28 274	27 032 40 059	32 737 45 312	31 053 46 084	22 286 34 069	293 461 397 450	289 167 390 982	98,5 98,4	I E	Electric domestic appliances	2751
3 633 7 067	5 751 8 559	7 672 9 293	5 712 9 220	3 487 5 918	40 727 68 782	53 574 78 313	131,5 113,9	I E	Non-electric domestic appliances	2752
26 772 15 881	26 278 16 287	24 588 16 858	26 837 17 069	20 907 17 836	335 857 207 780	330 069 211 922	98,3 102,0	I E	Other electrical equipment	2790
29 732 6 862	31 287 10 846	42 182 10 735	36 696 10 002	25 710 6 542	331 355 113 523	378 975 115 718	114,4 101,9	I E	Engines and turbines, except aircraft, vehicle and cycle engin.	2811
3 451 6 445	5 260 7 087	5 031 7 251	4 447 7 131	2 929 5 452	49 862 94 030	54 920 93 104	110,1 99,0	I E	Fluid power equipment	2812
41 713 39 591	47 804 48 073	47 877 52 762	45 218 48 821	33 368 42 361	447 761 490 296	524 278 604 978	117,1 123,4	I E	Other pumps and compressors	2813
16 886 4 832	20 187 5 705	17 994 5 708	18 281 4 810	22 361 5 592	223 423 82 106	222 222 66 078	99,5 80,5	I E	Other taps and valves	2814
42 549 106 087	39 577 113 719	43 542 126 965	41 163 109 325	30 455 72 001	517 862 1 447 728	493 377 1 397 387	95,3 96,5	I E	Bearings, gears, gearing and driving elements	2815
4 917 1 151	2 253 670	7 611 3 150	1 778 875	3 783 1 269	36 069 7 477	39 838 13 411	110,4 179,4	I E	Ovens, furnaces and furnace burners	2821
14 845 22 125	17 526 24 494	22 233 27 316	17 192 24 861	26 567 16 840	187 234 318 498	231 770 306 502	123,8 96,2	I E	Lifting and handling equipment	2822
15 190 14 955	17 629 22 638	25 422 22 032	21 367 19 966	25 606 19 490	187 133 171 168	228 793 226 566	122,3 132,4	I E	Office machinery and equipment (except computers and peripheral eq.)	2823
6 053 350	3 641 425	4 459 356	4 085 405	3 320 203	51 015 7 383	51 035 5 224	100,0 70,8	I E	Power-driven hand tools	2824
51 349 37 281	53 190 40 473	51 882 43 854	59 508 38 017	38 723 27 390	584 973 384 553	649 010 442 755	110,9 115,1	I E	Non-domestic cooling and ventilation equipment	2825
22 881 10 286	21 137 13 407	26 375 16 072	19 473 14 292	33 434 15 890	269 867 133 109	300 157 151 848	111,2 114,1	I E	Other general-purpose machinery n.e.c.	2829
25 763 21 283	37 434 29 373	21 504 14 649	20 714 18 082	23 890 31 804	248 471 202 103	295 194 279 191	118,8 138,1	I E	Agricultural and forestry machinery	2830
23 710 9 689	16 834 11 893	16 080 13 538	17 687 14 579	49 108 14 091	282 458 152 159	252 507 153 979	89,4 101,2	I E	Metal forming machinery	2841
3 294 4 425	5 236 4 149	4 870 8 977	4 119 7 106	19 492 7 586	71 711 59 512	76 430 71 604	106,6 120,3	I E	Other machine tools	2849
4 071 338	4 052 392	2 598 566	1 931 84	2 546 2 161	25 579 9 604	30 527 7 494	119,3 78,0	I E	Machinery for metallurgy	2891
7 987 26 558	11 004 27 993	9 488 24 960	7 411 21 043	9 500 18 859	146 063 281 819	119 056 281 544	81,5 99,9	I E	Machinery for mining, quarrying and construction	2892
3 474 5 501	5 022 5 260	5 354 7 073	5 483 6 719	4 876 12 634	45 213 55 720	47 421 77 773	104,9 139,6	I E	Machinery for food, beverage and tobacco processing	2893
2 744 988	2 974 839	3 653 1 358	3 291 1 222	4 615 1 223	47 906 12 725	41 097 14 086	85,8 110,7	I E	Machinery for textile, apparel and leather production	2894
4 580 6 868	4 461 2 692	2 292 2 180	3 148 831	7 694 1 650	20 286 15 091	32 429 33 007	159,9 218,7	I E	Machinery for paper and paperboard production	2895
10 100 19 469	11 768 19 823	10 799 20 420	11 462 18 776	8 234 19 803	155 269 162 050	124 159 197 339	80,0 121,8	I E	Plastics and rubber machinery	2896

Tovarová štruktúra podľa tried klasifikácie produktov podľa činností (verzia 2008) po mesiacoch

9. pokračovanie
v tis. Eur FOB/FOB

Kód CPA	Názov triedy		2012						
			1.	2.	3.	4.	5.	6.	7.
2899	Ostatné stroje a prístroje na špeciálne účely i. n.	D	22 157	18 364	28 484	15 329	21 656	21 110	34 807
		V	13 351	13 309	11 508	14 208	12 687	19 454	11 129
2910	Motorové vozidlá	D	138 442	197 957	233 033	217 261	228 665	237 555	213 052
		V	620 918	892 061	1 022 455	979 773	1 128 174	1 111 957	991 998
2920	Karosérie motorových vozidiel; prívesy a návěsy	D	6 627	5 948	10 143	6 893	9 847	13 520	8 937
		V	79 147	154 997	172 055	158 911	173 156	174 101	160 195
2931	Elektrické a elektronické prístroje do motorových vozidiel	D	42 175	49 863	57 067	54 096	64 967	57 273	54 497
		V	64 414	62 945	67 733	60 073	62 922	54 284	48 988
2932	Ostatné časti, súčasti a príslušenstvo motorových vozidiel	D	306 579	406 011	469 589	420 661	465 282	497 959	462 780
		V	191 388	201 956	221 586	183 671	200 126	200 865	168 210
3011	Lode a plavidlá	D	25	108	8	390	26	1 130	170
		V	5 362	-	5 362	9	-	-	-
3012	Rekreačné a športové člny	D	171	61	1 004	294	960	85	233
		V	84	122	199	495	404	320	100
3020	Železničné lokomotívy a vozový park	D	6 338	9 981	30 489	20 196	12 100	30 846	28 745
		V	12 147	18 152	22 195	21 560	20 117	22 222	21 507
3030	Lietadlá a kozmické lode a podobné zariadenia	D	1 583	1 842	10 374	1 642	3 937	2 356	941
		V	9 057	1 552	6 966	2 541	8 104	4 180	2 915
3040	Vojenské bojové vozidlá	D	0	51	215	830	115	1 000	184
		V	218	1 018	694	2 068	531	641	1 653
3091	Motocykle	D	813	2 573	3 405	3 410	3 274	2 447	2 076
		V	339	251	314	109	167	66	137
3092	Bicykle a vozíky pre invalidov	D	4 569	4 190	4 879	4 605	3 734	2 933	2 553
		V	3 083	2 477	3 960	3 899	3 062	2 557	2 692
3099	Ostatné dopravné zariadenia i. n.	D	278	554	142	252	343	156	257
		V	381	306	215	488	458	188	541
3100	Sedadlá a ich časti a súčasti; časti a súčasti nábytku	D	32 527	46 177	52 022	44 820	49 657	51 612	40 783
		V	50 938	47 953	51 282	43 533	45 450	45 700	33 121
3101	Kancelársky nábytok a nábytok do obchodov	D	1 024	1 419	1 405	830	1 253	2 050	1 147
		V	2 239	3 069	5 391	5 502	3 453	7 493	4 285
3102	Kuchynský nábytok	D	588	570	761	626	1 073	820	1 171
		V	2 910	2 585	3 967	2 593	2 632	3 340	3 973
3103	Matrace	D	1 428	1 110	1 132	1 012	1 098	972	1 093
		V	852	755	776	684	818	676	661
3109	Ostatný nábytok	D	6 729	6 893	8 748	9 293	7 935	9 153	7 960
		V	17 667	18 320	17 893	16 538	18 351	16 850	15 191
3211	Mince	D	329	233	231	76	311	329	59
		V	113	2 545	1 209	1 267	2 163	2 066	695
3212	Šperky a podobné výrobky	D	5 170	2 129	2 949	2 427	2 435	2 149	2 347
		V	702	502	573	130	294	284	320
3213	Bižutéria a podobné výrobky	D	1 480	1 121	1 097	1 024	1 078	935	868
		V	232	422	208	218	260	260	683
3220	Hudobné nástroje	D	379	392	2 598	713	574	629	291
		V	89	78	163	49	57	50	52
3230	Športové výrobky	D	5 708	5 814	5 916	4 913	8 374	7 646	3 695
		V	3 977	5 777	7 384	6 862	6 977	7 797	6 517
3240	Hry a hračky	D	9 899	7 739	8 732	8 298	6 877	5 963	6 017
		V	7 267	8 585	9 107	8 651	7 356	5 760	6 931
3250	Lekárske a stomatologické nástroje a potreby	D	22 299	21 293	25 767	21 410	24 285	26 764	18 720
		V	9 964	14 130	11 867	11 810	13 023	14 351	12 545

Commodity Structure by the Classes of CPA (version 2008) by Months

 9th continuation
 thousand EUR FOB/FOB

2012					Kumulovaná hodnota 1.-12. Cumulated value 1.-12.		Index 2012/2011		Name of Class	Code CPA
8.	9.	10.	11.	12.	2011	2012				
23 112	18 797	15 873	26 365	24 200	264 379	270 254	102,2	I	Other special-purpose machinery n.e.c.	2899
11 328	10 823	17 850	22 012	21 527	174 184	179 185	102,9	E		
152 585	209 625	207 291	211 009	160 950	2 388 743	2 407 426	100,8	I	Motor vehicles	2910
768 956	1 084 064	990 761	912 044	683 833	9 158 609	11 186 993	122,1	E		
7 787	6 463	11 298	14 337	9 364	94 493	111 164	117,6	I	Bodies (coachwork) for motor vehicles; trailers and semi-trailers	2920
119 251	182 214	187 106	179 720	126 331	1 225 326	1 867 185	152,4	E		
46 883	62 444	59 363	58 231	43 581	549 853	650 438	118,3	I	Electrical and electronic equipment for motor vehicles	2931
50 360	53 377	59 344	58 548	37 517	795 065	680 506	85,6	E		
442 392	429 283	425 576	461 468	289 505	4 357 843	5 077 085	116,5	I	Other parts and accessories for motor vehicles	2932
172 680	194 472	202 918	216 816	137 893	2 190 776	2 292 579	104,6	E		
28	107	4	573	172	4 273	2 739	64,1	I	Ships and floating structures	3011
-	-	2	63	-	17 465	10 800	61,8	E		
254	15	102	39	73	2 293	3 289	143,5	I	Pleasure and sporting boats	3012
446	323	148	312	406	2 540	3 358	132,2	E		
26 526	19 735	19 855	22 984	13 739	226 759	241 535	106,5	I	Railway locomotives and rolling stock	3020
20 479	17 493	26 104	19 456	19 101	243 064	240 533	99,0	E		
1 884	1 252	7 375	3 950	6 027	30 128	43 164	143,3	I	Air and spacecraft and related machinery	3030
1 876	6 665	2 440	1 233	11 623	20 241	59 152	292,2	E		
471	586	887	1 253	1 649	1 561	7 242	463,9	I	Military fighting vehicles	3040
424	1 234	904	395	764	14 767	10 544	71,4	E		
1 796	1 427	1 141	1 440	1 262	31 741	25 064	79,0	I	Motorcycles	3091
96	313	261	276	364	3 739	2 691	72,0	E		
3 270	2 712	3 802	3 329	4 289	41 441	44 865	108,3	I	Bicycles and invalid carriages	3092
1 769	1 677	2 931	3 894	2 655	28 225	34 656	122,8	E		
207	333	269	357	333	4 859	3 479	71,6	I	Other transport equipment n.e.c.	3099
380	348	243	413	241	5 364	4 200	78,3	E		
35 024	43 632	45 212	47 388	32 282	446 807	521 135	116,6	I	Seats and parts thereof; parts of furniture	3100
36 093	42 218	43 682	47 894	31 985	507 661	519 849	102,4	E		
1 373	2 143	1 411	2 304	1 331	21 117	17 690	83,8	I	Office and shop furniture	3101
3 261	5 890	5 594	6 367	4 098	36 368	56 644	155,8	E		
594	811	817	703	1 307	16 656	9 840	59,1	I	Kitchen furniture	3102
3 064	3 836	4 191	3 193	2 102	44 527	38 386	86,2	E		
1 494	1 425	1 467	1 384	1 291	14 393	14 905	103,6	I	Mattresses	3103
731	902	936	895	811	10 182	9 498	93,3	E		
9 854	12 717	10 561	10 844	8 516	110 146	109 202	99,1	I	Other furniture	3109
18 029	15 389	22 751	23 036	16 533	211 751	216 546	102,3	E		
637	93	489	132	377	4 260	3 297	77,4	I	Coins	3211
605	342	45	389	653	4 998	12 091	241,9	E		
2 102	3 110	3 141	6 333	3 352	43 130	37 644	87,3	I	Jewellery and related articles	3212
2 281	1 217	1 157	338	970	14 077	8 766	62,3	E		
1 301	1 053	1 706	1 184	1 385	17 396	14 232	81,8	I	Imitation jewellery and related articles	3213
334	183	387	854	1 014	4 505	5 054	112,2	E		
330	1 179	1 377	884	1 209	5 031	10 556	209,8	I	Musical instruments	3220
60	124	277	892	1 281	1 501	3 171	211,2	E		
3 662	5 481	5 979	5 670	5 376	63 216	68 235	107,9	I	Sports goods	3230
6 076	7 039	7 578	5 397	5 869	75 515	77 249	102,3	E		
9 200	25 679	22 495	14 515	11 438	110 494	136 852	123,9	I	Games and toys	3240
5 245	12 771	23 426	27 855	14 424	107 028	137 379	128,4	E		
18 543	20 145	30 153	23 591	22 092	251 958	275 061	109,2	I	Medical and dental instruments and supplies	3250
13 055	13 649	16 065	15 274	13 769	152 585	159 504	104,5	E		

Tovarová štruktúra podľa tried klasifikácie produktov podľa činností (verzia 2008) po mesiacoch

dokončenie

v tis. Eur FOB/FOB

Kód CPA	Názov triedy		2012						
			1.	2.	3.	4.	5.	6.	7.
3291	Metly a kefy	D	1 633	1 309	1 661	1 382	1 578	1 610	1 501
		V	607	625	599	554	557	574	606
3299	Ostatné výrobky i. n.	D	12 084	13 318	15 733	13 383	14 394	12 284	11 540
		V	11 884	11 937	14 245	14 567	19 501	18 971	12 981
3511	Elektrická energia	D	6 694	10 864	1 526	2 591	2 628	7 211	7 083
		V	1 856	912	8 180	5 507	5 551	736	830
3521	Priemyselný plyn	D	-	-	-	-	-	-	0
		V	-	-	-	-	-	-	-
3700	Odpadové vody; kanalizačné kaly	D	-	-	-	-	183	1	14
		V	54	74	50	153	92	201	115
3811	Odpad iný ako nebezpečný; zber odpadu iného ako nebezpečného	D	28 108	34 093	37 510	44 485	45 016	26 510	50 722
		V	36 535	33 227	41 432	36 345	36 100	36 078	35 145
3812	Nebezpečný odpad; zber nebezpečného odpadu	D	85	129	104	201	274	173	95
		V	-	10	-	-	-	3	-
3821	Spracúvanie a likvidácia iného ako nebezpečného odpadu	D	5	3	3	0	3	3	-
		V	2	-	0	1	2	0	-
3832	Recyklácia triedených materiálov; druhotné suroviny	D	-	-	4	-	5	-	-
		V	-	-	3	-	2	11	-
5811	Vydávanie kníh	D	2 693	2 921	4 813	2 922	3 094	3 736	3 763
		V	5 648	5 364	7 132	7 323	6 866	5 873	5 873
5813	Vydávanie novín	D	162	141	215	147	20	297	172
		V	12	22	15	19	5	16	7
5814	Vydávanie periodík a časopisov	D	1 762	1 596	1 576	1 620	1 471	2 553	1 504
		V	2 798	3 163	3 631	3 772	3 579	3 162	3 057
5819	Ostatné vydavateľské služby	D	2 521	2 894	3 334	3 828	3 542	2 606	3 059
		V	6 641	5 036	3 795	4 426	4 642	4 628	4 561
5829	Ostatné služby vydávania softvéru	D	2 110	2 148	2 818	2 651	3 748	3 384	3 402
		V	1 069	1 414	775	541	929	792	424
5911	Tvorba filmov, videozáznamov a televíznych programov	D	1 312	1 311	4 595	4 436	2 167	1 723	5 220
		V	1 383	742	467	486	623	2 459	3 534
5920	Príprava a zverejňovanie zvukových nahrávok	D	668	631	550	576	361	1 440	548
		V	55	7	2	68	206	66	64
7111	Architektonické služby	D	1	55	155	59	114	34	43
		V	473	715	53	974	17	4	358
7420	Fotografické služby	D	10	11	7	12	6	10	5
		V	0	3	14	12	2	9	2
9003	Umelecké diela	D	22	5	103	20	174	89	29
		V	0	82	8	65	75	44	25
9102	Služby v oblasti prevádzky múzeí	D	11	22	70	48	39	68	13
		V	8	0	1	2	4	0	0
9602	Kadernícke a kozmetické služby	D	7	5	11	16	21	4	25
		V	-	-	-	-	-	-	-
	Nešpecifikované tovary	D	8 466	9 611	8 157	8 354	7 789	7 089	8 614
		V	5 017	3 543	2 407	3 267	2 892	4 740	4 100

Commodity Structure by the Classes of CPA (version 2008) by Months

End of table
thousand EUR FOB/FOB

2012					Kumulovaná hodnota 1.-12. Cumulated value 1.-12.		Index 2012/2011		Name of Class	Code CPA
8.	9.	10.	11.	12.	2011	2012				
2 076	1 872	2 061	2 821	1 166	21 437	20 671	96,4	I	Brooms and brushes	3291
692	764	1 230	873	321	8 135	8 002	98,4	E		
10 353	17 347	18 829	15 527	9 017	154 092	163 811	106,3	I	Other manufactured goods n.e.c.	3299
10 858	11 915	17 310	16 543	9 957	150 587	170 670	113,3	E		
1 184	3 638	6 711	4 806	3 597	64 742	58 531	90,4	I	Electricity	3511
5 216	3 075	1 685	1 303	5 063	45 230	39 914	88,2	E		
-	-	-	-	-	3	0	1,1	I	Manufactured gas	3521
-	-	-	-	-	-	-	0,0	E		
0	10	-	-	-	29	208	728,8	I	Sewerage services;	3700
-	-	-	-	-	541	739	136,5	E	sewage sludge	
34 924	35 761	31 836	33 901	26 480	332 435	429 346	129,2	I	Non-hazardous waste; collection	3811
29 404	35 105	39 801	45 681	35 686	482 559	440 538	91,3	E	services of non-hazardous was.	
403	433	550	478	238	1 041	3 161	303,5	I	Hazardous waste; collection	3812
340	363	308	340	-	19	1 364	70,5x	E	services of hazardous waste	
-	-	-	-	0	66	18	27,3	I	Treatment and disposal services	3821
-	-	1	1	-	7	6	88,2	E	of non-hazardous waste	
-	-	5	-	-	12	15	125,5	I	Sorted materials recovery	3832
-	-	2	-	-	51	18	35,6	E	services; secondary raw mat.	
4 449	4 672	5 732	5 401	3 981	45 180	48 176	106,6	I	Book publishing services	5811
6 530	7 047	7 205	6 600	4 497	71 467	75 958	106,3	E		
129	176	148	158	225	1 978	1 992	100,7	I	Publishing services	5813
12	8	8	8	8	136	140	103,0	E	of newspapers	
1 340	1 560	1 497	1 694	1 737	23 956	19 910	83,1	I	Publishing services	5814
2 828	3 725	3 823	3 630	3 086	47 249	40 254	85,2	E	of journals and periodicals	
5 629	3 451	4 742	5 746	5 502	54 817	46 854	85,5	I	Other publishing services	5819
7 262	6 565	6 465	5 885	5 881	68 201	65 788	96,5	E		
3 133	4 357	6 052	6 816	3 481	66 239	44 098	66,6	I	Other software	5829
921	2 003	4 184	2 883	1 643	31 014	17 578	56,7	E	publishing services	
4 779	3 018	5 571	2 508	4 078	25 972	40 718	156,8	I	Motion picture, video and telev.	5911
437	606	828	1 441	3 562	7 625	16 568	217,3	E	programme production services	
375	1 725	1 070	1 440	1 205	7 742	10 588	136,8	I	Sound recording and music	5920
4	905	331	467	52	1 845	2 228	120,8	E	publishing services	
54	120	220	53	37	877	945	107,8	I	Architectural services	7111
312	241	122	78	332	8 462	3 678	43,5	E		
16	95	4	5	7	282	188	66,6	I	Photographic services	7420
4	4	10	0	0	18	61	348,4	E		
17	81	13	16	59	497	627	126,2	I	Artistic creation	9003
27	3	123	-	5	323	457	141,7	E		
28	48	68	55	77	605	547	90,4	I	Museum services	9102
1	0	0	0	3	51	19	37,3	E		
11	5	10	12	17	32	145	450,7	I	Hairdressing and other beauty	9602
-	-	-	-	-	-	-	0,0	E	treatment services	
7 251	7 458	9 328	8 122	7 359	97 013	97 598	100,6	I	Not specified commodities	
4 498	2 360	3 336	2 796	2 149	36 306	41 106	113,2	E		

Celkový dovoz a celkový vývoz podľa mesiacov roka 2012 a 2011
Total Import and Total Export by Months for the Year 2012 and 2011

v mil. Eur FOB/FOB

Mill. EUR FOB/FOB

Mesiac	Celkový dovoz / Total Import		Celkový vývoz / Total Export		Month
	2012	2011	2012	2011	
Spolu	58 588	55 768	62 144	56 783	Total
Január	4 205	3 915	4 444	4 089	January
Február	4 539	4 285	4 828	4 388	February
Marec	5 146	4 931	5 424	5 044	March
Apríl	4 777	4 560	5 044	4 534	April
Máj	4 980	5 002	5 372	4 927	May
Jún	4 946	4 719	5 351	4 809	June
Júl	4 613	4 352	4 984	4 271	July
August	4 868	4 426	4 899	4 456	August
September	5 250	4 885	5 572	5 111	September
Október	5 503	4 977	6 070	5 381	October
November	5 511	5 238	5 825	5 351	November
December	4 251	4 478	4 331	4 422	December

Celkový dovoz / Total Import

mil. Eur / Mill. EUR

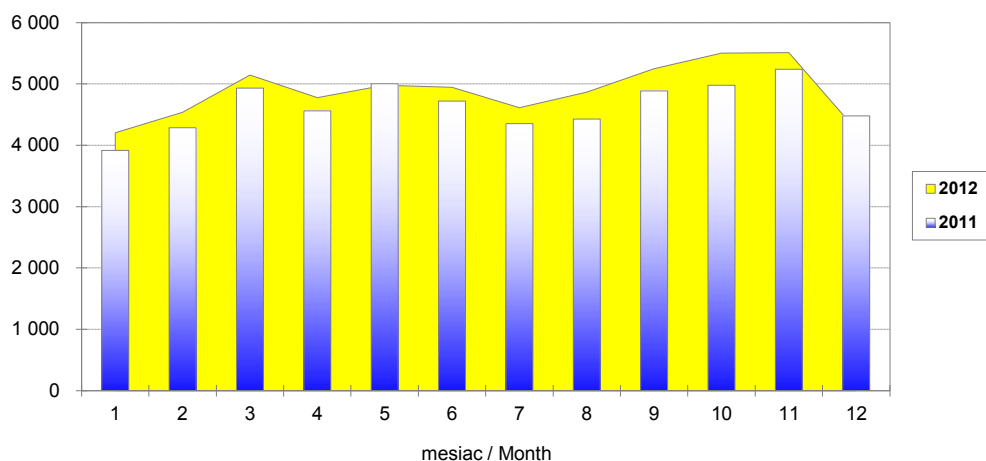

Celkový vývoz / Total Export

mil. Eur / Mill. EUR

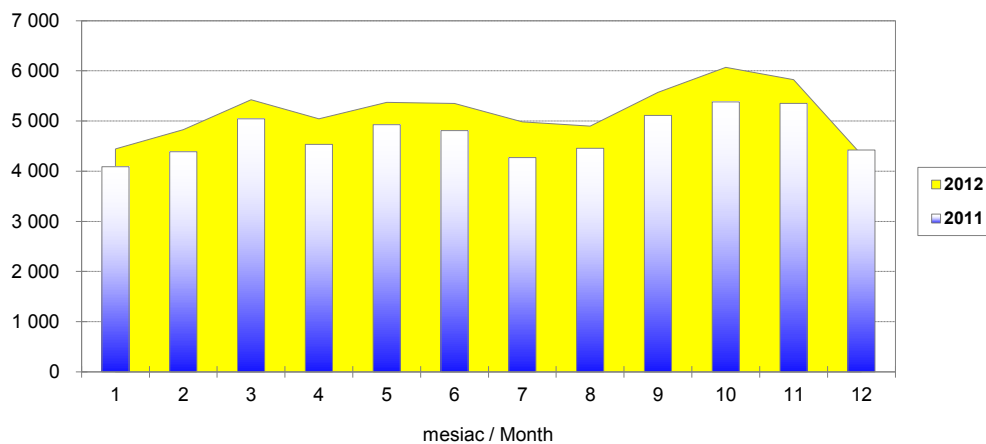

Saldo a obrat podľa mesiacov roka 2012 a 2011
Balance and Turnover by Months for the Year 2012 and 2011

v mil. Eur FOB/FOB

Mill. EUR FOB/FOB

Mesiac	Saldo / Balance		Obrat / Turnover		Month
	2012	2011	2012	2011	
Spolu	3 556	1 016	120 732	112 551	Total
Január	239	174	8 649	8 005	January
Február	289	104	9 367	8 673	February
Marec	278	113	10 570	9 975	March
Apríl	267	-26	9 822	9 095	April
Máj	392	-75	10 352	9 928	May
Jún	405	90	10 297	9 529	June
Júl	370	-80	9 597	8 623	July
August	31	30	9 766	8 882	August
September	322	226	10 822	9 996	September
Október	568	404	11 573	10 358	October
November	313	113	11 336	10 589	November
December	80	-56	8 581	8 900	December

mil. Eur / Mill. EUR

Saldo / Balance

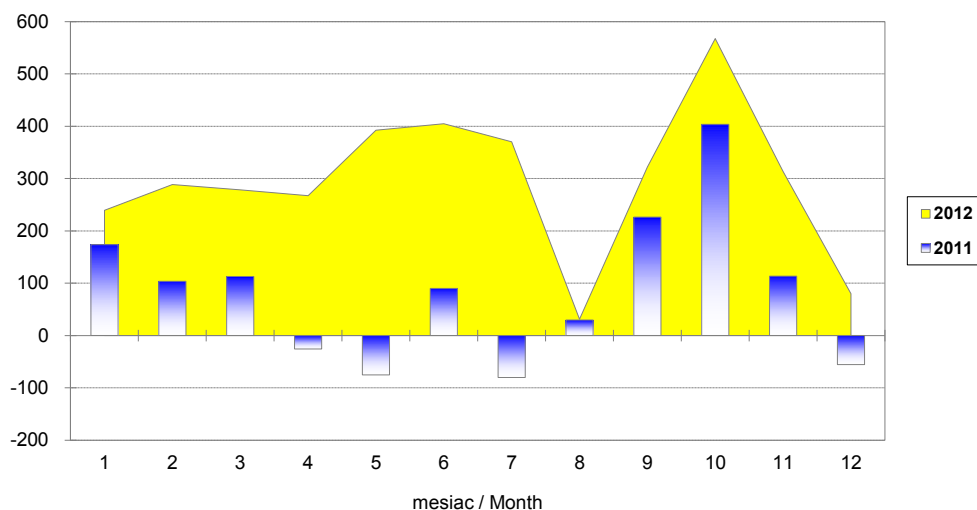

mil. Eur / Mill. EUR

Obrat / Turnover

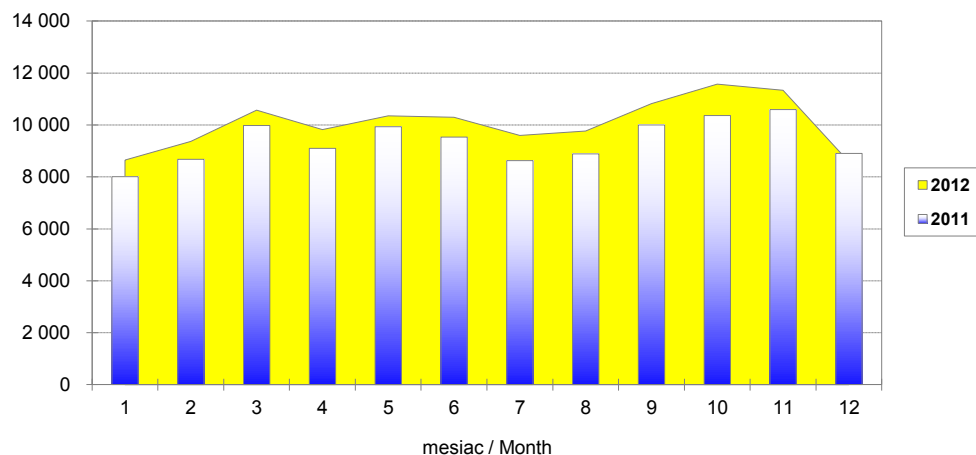

Celkový dovoz a celkový vývoz podľa tried nomenklatúry SITC Rev. 4 za rok 2012
Total Import and Total Export by Sections of Nomenclature SITC Rev. 4 for the Year 2012

v mil. Eur FOB/FOB

Mill. EUR FOB/FOB

Triedy SITC	Dovoz / Import	Vývoz / Export	Sections SITC
SPOLU	58 588	62 144	TOTAL
SITC 0 Potraviny	2 987	2 533	SITC 0 Food & live animals
SITC 1 Nápoje a tabak	354	135	SITC 1 Beverages & tobacco
SITC 2 Surové materiály	2 077	1 705	SITC 2 Crude materials
SITC 3 Nerastné palivá	7 886	3 667	SITC 3 Mineral fuels
SITC 4 Oleje a tuky	348	321	SITC 4 Oils & fats
SITC 5 Chemikálie	4 884	2 620	SITC 5 Chemicals
SITC 6 Trhové výrobky	8 865	11 293	SITC 6 Manufactures by material
SITC 7 Stroje a zariadenia	24 015	34 133	SITC 7 Machinery & equipment
SITC 8 Priemyselné výrobky	7 003	5 611	SITC 8 Miscellaneous articles
SITC 9 Ostatné	168	127	SITC 9 Others

Celkový dovoz / Total Import

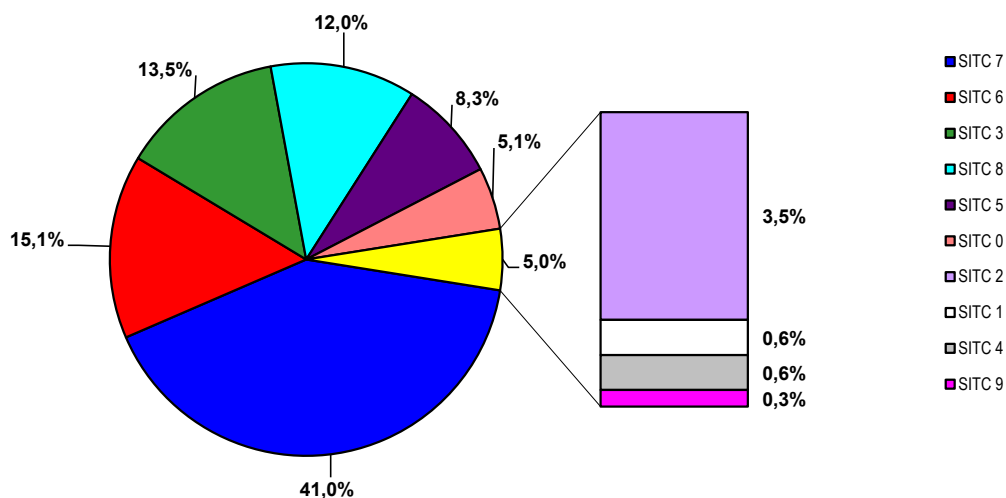

Celkový vývoz / Total Export

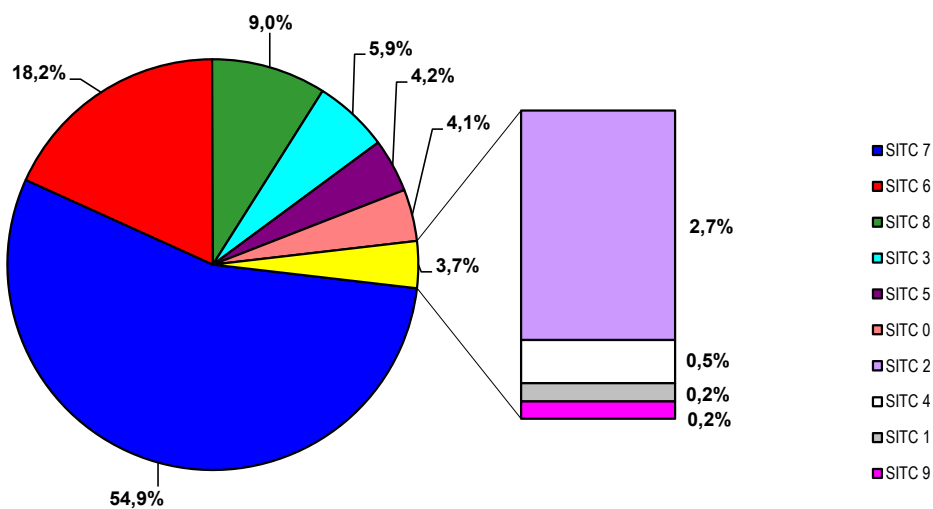

Celkový dovoz a celkový vývoz trhových výrobkov (SITC 6) podľa mesiacov roka 2012 a 2011
Total Import and Total Export of Manufactures by Material (SITC 6) by Months for the Year 2012 and 2011

v mil. Eur FOB/FOB

Mill. EUR FOB/FOB

Mesiac	Celkový dovoz / Total Import		Celkový vývoz / Total Export		Month
	2012	2011	2012	2011	
Spolu	8 865	8 537	11 293	10 682	Total
Január	670	626	871	841	January
Február	727	682	932	856	February
Marec	818	796	1 028	984	March
Apríl	760	703	951	849	April
Máj	783	780	984	936	May
Jún	770	742	975	945	June
Júl	730	684	989	856	July
August	704	689	920	846	August
September	768	729	947	955	September
Október	848	745	1 011	945	October
November	755	741	953	939	November
December	531	620	733	731	December

Celkový dovoz / Total Import

mil. Eur / Mill. EUR

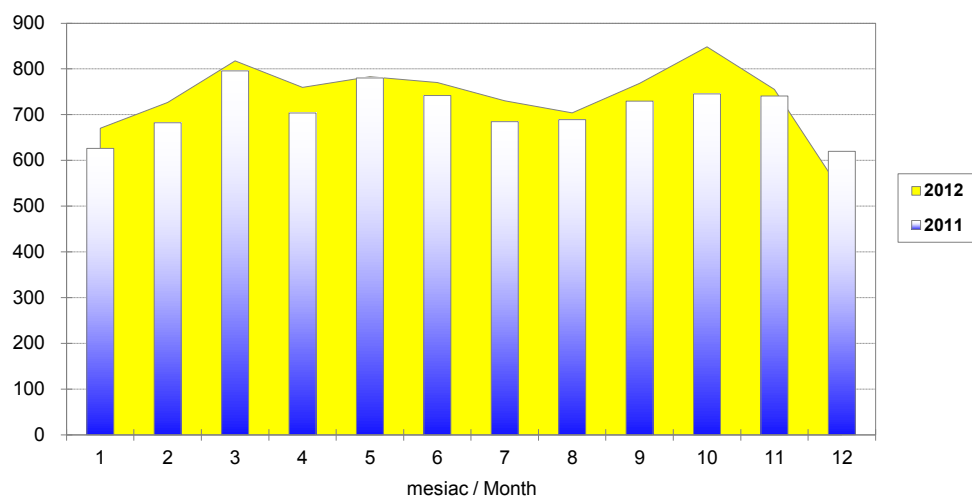

Celkový vývoz / Total Export

mil. Eur / Mill. EUR

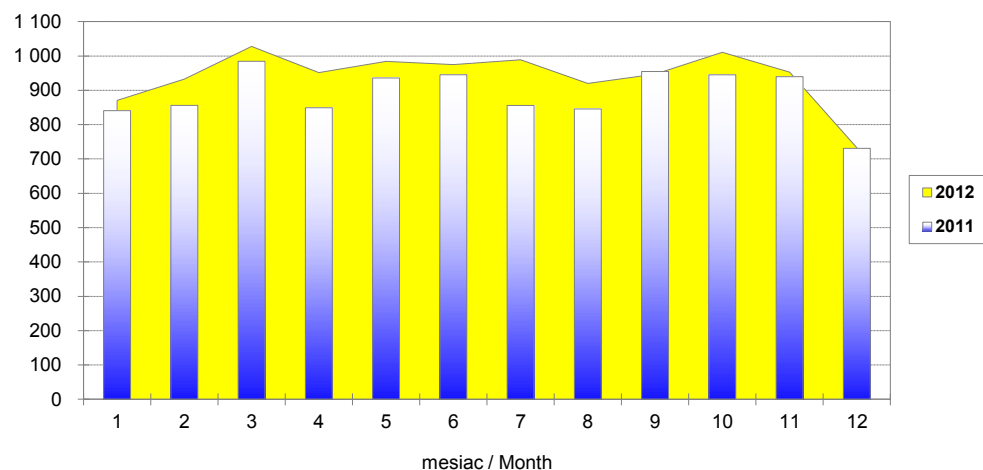

Celkový dovoz a celkový vývoz strojov a zariadení (SITC 7) podľa mesiacov roka 2012 a 2011
Total Import and Total Export of Machinery & Equipment (SITC 7) by Months for the Year 2012 and 2011

v mil. Eur FOB/FOB

Mill. EUR FOB/FOB

Mesiac	Celkový dovoz / Total Import		Celkový vývoz / Total Export		Month
	2012	2011	2012	2011	
Spolu	24 015	22 526	34 133	29 991	Total
Január	1 618	1 589	2 330	2 144	January
Február	1 839	1 689	2 633	2 316	February
Marec	2 131	2 010	2 949	2 679	March
Apríl	1 991	1 839	2 818	2 383	April
Máj	2 137	2 107	3 124	2 621	May
Jún	2 105	1 892	3 010	2 522	June
Júl	1 929	1 699	2 602	2 040	July
August	1 974	1 613	2 483	2 156	August
September	2 053	1 973	3 150	2 669	September
Október	2 211	2 056	3 350	2 997	October
November	2 251	2 232	3 310	3 028	November
December	1 778	1 827	2 372	2 436	December

Celkový dovoz / Total Import

mil. Eur / Mill. EUR

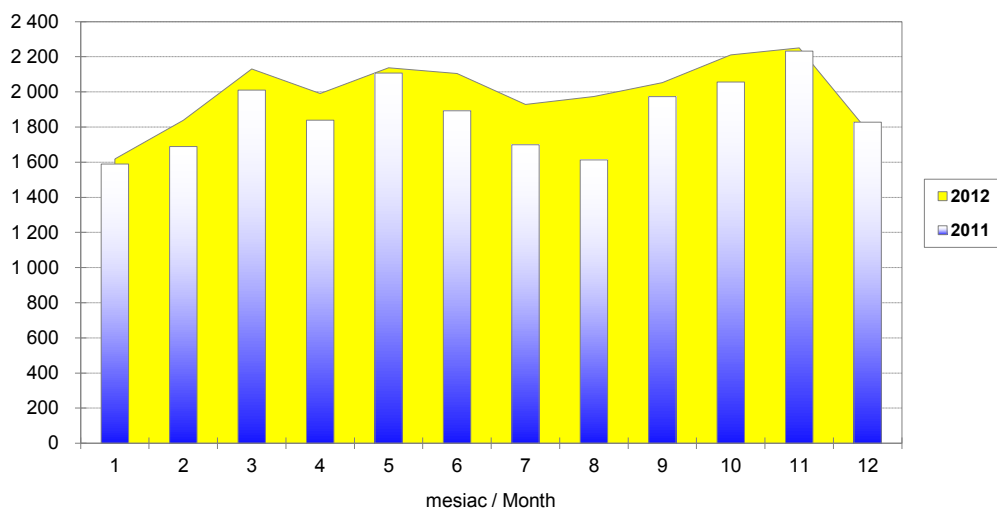

Celkový vývoz / Total Export

mil. Eur / Mill. EUR

