EKONOMICKÁ UNIVERZITA V BRATISLAVE

REKTORÁT A CELOUNIVERZITNÉ ÚSTAVY A PRACOVISKÁ

AKADEMICKÝ ROK 2024/2025

https://www.euba.sk

EKONOMICKÁ UNIVERZITA V BRATISLAVE

REKTORÁT A CELOUNIVERZITNÉ ÚSTAVY A PRACOVISKÁ

AKADEMICKÝ ROK 2024/2025

https://www.euba.sk

ISBN 978-80-225-5161-8

Vážené kolegyne a kolegovia, milé študentky a študenti,

začína nový akademický rok 2024/2025, preto mi dovoľte, aby som Vám všetkým na jeho začiatku poprial veľa pracovných, študijných, ale aj osobných úspechov, dosiahnutých v plnom zdraví.

Všetkým zamestnancom želám, aby sa im na univerzite pracovalo v príjemnej a kolegiálnej pracovnej atmosfére. Zo strany vedenia univerzity urobíme všetko, čo je v našich silách, aby sa pracovné prostredie zamestnancov naďalej skvalitňovalo. Študentom na úvod akademického roka prajem, aby dosahovali výborné študijné výsledky, aby našli na našej alma mater to, čo hľadali, a preto si ju vybrali pre svoje ďalšie štúdium. Osobitne pozdravujem študentov 1. ročníka, ktorí sa vstupom do akademického prostredia stávajú súčasťou komunity, kde je každý hlas dôležitý a každý názor cenený. Ekonomická univerzita v Bratislave je miestom, kde sa spájajú rôzne myšlienky, skúsenosti a perspektívy, a práve táto rozmanitosť je našou najväčšou silou. Všetci sa spoločne tešíme na ich úspechy.

Uplynulý akademický rok bol poznačený viacerými udalosťami a aktivitami, ktoré viac alebo menej ovplyvnili život na univerzite. Vedenie univerzity aj vedenia fakúlt plnili úlohy vyplývajúce z dlhodobého zámeru univerzity a dlhodobých zámerov fakúlt. Ich realizácia si už v uplynulom roku vyžadovala, ale aj naďalej si bude vyžadovať veľa úsilia, podpory a pomoci všetkých zamestnancov, ale aj študentov.

Úlohy, ktoré plnili všetci zamestnanci univerzity, boli orientované do všetkých ťažiskových oblastí jej činnosti, ktorými sú predovšetkým vzdelávanie a zvyšovanie jeho kvality, vedecko-výskumná a projektová činnosť, rozvoj internacionalizácie vzdelávania a rozširovanie mobilít študentov a zamestnancov, a v neposlednom rade tiež skvalitňovanie podmienok práce zamestnancov a podmienok štúdia a ubytovania študentov.

Ekonomická univerzita v Bratislave ponúka širokospektrálny komplex študijných programov v študijnom odbore ekonómia a manažment, ako aj študijné programy v študijnom odbore filológia. Tento komplex nových, moderných, súčasným podmienkam vzdelávania a potrieb trhu práce prispôsobených študijných programov, vytvára pre študentov základ pre ich budúce úspešné pôsobenie v hospodárskej, či spoločenskej praxi. Všetky študijné programy, ktoré ponúkajú jednotlivé fakulty univerzity, sa realizujú v súlade so štandardmi Slovenskej akreditačnej agentúry pre vysoké školstvo, ako aj v súlade s medzinárodnými štandardmi akreditačnej agentúry AACSB. Za významný úspech v tejto oblasti možno považovať tú skutočnosť, že Slovenská akreditačná agentúra pre vysoké školstvo po posúdení vnútorného systému hodnotenia kvality vysokoškolského vzdelávania na Ekonomickej univerzite v Bratislave rozhodla, že vnútorný systém kvality je v súlade so štandardmi pre vnútorný systém, čo umožňuje fakultám riadiť všetky svoje študijné programy, t. j. vytvárať a upravovať ich, a aj rozhodovať o ich zrušení na úrovni univerzity tak, aby sme aj budúcnosti mohli deklarovať, že máme spoločný záujem na neustálom zdokonaľovaní kvality všetkých oblastí činnosti univerzity.

Ekonomická univerzita v Bratislave realizuje v súčasnosti celkove 15 dohôd o udeľovaní dvojitých diplomov so zahraničnými univerzitami. Jednotlivé fakulty univerzity implementujú na študijných programoch 1. a 2. stupňa štúdia zmluvnú spoluprácu o dvojitých diplomoch s 14 partnerskými univerzitami v 11 štátoch (Bulharsko, Česká republika, Francúzsko, Írsko, Južná Kórea, Lotyšsko, Nemecko, Portugalsko, Taliansko, Ukrajina a Veľká Británia). V uplynulom akademickom roku prispelo k prehĺbeniu internacionalizácie vzdelávania, vedy a výskumu a ďalších činností univerzity uzatvorenie dohôd o dvojitom diplome s IDRAC Business School vo Francúzsku, SolBridge International School of Business, Woosong University v Južnej Kórei a Kemmy Business School, University of Limerick v Írsku.

Univerzita vytvára pre študentov priaznivé podmienky pre absolvovanie zahraničných mobilít na prestížnych zahraničných univerzitách. V súčasnosti má uzatvorených 390 bilaterálnych dohôd, z toho takmer 234 partnerstiev v rámci programu Erasmus+ v 44 štátoch a 156 rámcových dohôd o spolupráci s univerzitami v 46 štátoch sveta. Na štúdium v zahraničí v rámci týchto programov vycestovalo v uplynulom roku viac ako 400 študentov a univerzita prijala na štúdium viac ako 220 zahraničných študentov.

Vedenie univerzity a jej fakúlt vyvíja maximálne úsilie, aby sa neustále skvalitňovali pracovné a študijné podmienky zamestnancov a študentov a v tomto duchu bude pokračovať aj v novom akademickom roku.

Ekonomická univerzita v Bratislave otvorila v apríli 2024 Viacúčelovú športovú halu – Univerzitné športové centrum, čím sa vytvorili študentom výborné podmienky pre realizáciu ich športových aktivít. Viacúčelová športová hala spĺňa najvyššie medzinárodné štandardy, je určená pre viaceré druhy športov a bude slúžiť pre potreby výučby a rozvoja športových a pohybových aktivít študentov univerzity, pre aktivity volejbalového klubu Slávia Kooperatíva Ekonomická univerzita, pre potreby športovej reprezentácie a organizovanie významných národných a medzinárodných športových podujatí v halových športoch.

Univerzita sa úspešne zapojila aj do výzvy z Plánu obnovy a odolnosti zameranej na podporu pri strategickom rozvoji infraštruktúry vysokých škôl. Univerzita spolu so Slovenskou technickou univerzitou v Bratislave sa

spoločne dohodli, že vytvoria konzorcium univerzít za účelom napĺňania účelu vyhlásenej výzvy. Túto spoluprácu možno považovať z hľadiska súčasných aj budúcich celospoločenských a hospodárskych výziev za veľmi perspektívnu. Obidve univerzity spoločne pristúpia k realizácii viacerých integračných aktivít, zameraných najmä na prípravu spoločných študijných programov, uskutočňovanie spoločnej výskumnej a inej tvorivej činnosti, poskytovanie poradenskej a podpornej činnosti pre študentov a učiteľov, ale k realizácii investičných aktivít, orientovaných do oblasti skvalitňovania pracovných a študijných podmienok pre zamestnancov a študentov oboch univerzít. Zároveň Ekonomická univerzita v Bratislave získala prostriedky na rekonštrukciu viacerých objektov. Na jar tohto roka započala s rekonštrukciou jedného zo študentských domovov a pripravená je realizácia rekonštrukcie ďalšieho študentského domova. Na určitý čas budú síce obmedzené kapacity pre ubytovanie študentov, na druhej strane budú podmienky pre študentov po rekonštrukcii ubytovacích kapacít na kvalitatívne vyššej úrovni. Sú pripravené aj ďalšie projekty, na ktoré získala univerzita finančné prostriedky, a boli podané aj nové žiadosti o projekty v rámci Plánu obnovy a odolnosti.

K nezanedbateľným úlohám patrí aj zintenzívnenie vzťahov s národnými a medzinárodnými orgánmi, inštitúciami a organizáciami štátneho a verejného sektora, hospodárskej a spoločenskej praxe, ako aj vytváranie a podpora tvorivého pracovného prostredia a atmosféry, budovanie, presadzovanie a prehlbovanie kolegiálnych vzťahov medzi zamestnancami navzájom a medzi zamestnancami a študentmi univerzity a zefektívnenie vnútornej a vonkajšej komunikácie.

To, že v jednotlivých oblastiach dosahuje EU v Bratislave dobré výsledky, svedčí aj to, že absolventi univerzity sú u zamestnávateľov dlhodobo najžiadanejšími spomedzi absolventov všetkých vysokých škôl. Dokumentujú to aj rôzne prieskumy a štatistické zisťovania. Podľa najznámejšieho rebríčka pracovného portálu Profesia.sk univerzita v uplynulom akademickom roku obhájila svoje prvenstvo.

Univerzitný život je poznačený aj aktivitami študentskej komunity. Študenti univerzity sa pravidelne zúčastňujú vedeckých podujatí venovaných prezentácii výsledkov ich študentskej vedeckej činnosti na národnej, či medzinárodnej úrovni, ale zapájajú sa tiež do projektov a súťaží vyhlasovaných vybranými spoločnosťami hospodárskej praxe, bankami, či inštitúciami decíznej sféry, v ktorých dosahujú mimoriadne úspechy. Za zmienku stoja tiež športové úspechy študentov univerzity v rámci Centra telesnej výchovy a športu, ako aj úspechy volejbalového klubu Slávia Ekonomická univerzita. Ich príkladná reprezentácia pomáha budovať pozitívny imidž univerzity u relevantnej verejnosti.

Univerzita nie je pre študentov iba miestom na získavanie vedomostí, ale aj miestom na formovanie ich charakteru. Spoluúčasť študentov na riadení a správe univerzity je kľúčovým prvkom pre vytvorenie inkluzívneho a dynamického akademického prostredia, ktoré podporuje inovácie a zlepšuje celkovú kvalitu vzdelávania. Keď sa študenti cítia byť súčasťou rozhodovacích procesov, sú viac motivovaní a angažovaní v akademickom živote. Sú súčasťou akademických orgánov, rôznych konzultačných komisií a pracovných skupín, ktoré sa zaoberajú konkrétnymi problémami alebo projektmi, ako sú zlepšenie infraštruktúry alebo zmeny v akademických pravidlách. Želám si, aby boli aj naďalej aktívnymi účastníkmi akademického života, zapájali sa do študentských organizácií a klubov. Tieto skúsenosti im pomôžu vybudovať silné vzťahy a získať dôležité zručnosti, ktoré im budú prospešné po celý život.

Pred všetkými zamestnancami, ale aj študentmi, stoja v aj tom nadchádzajúcom akademickom roku náročné úlohy, ktoré budú smerovať do splnenia strategických cieľov tak na národnej ako aj medzinárodnej úrovni, t. j. profilovať univerzitu ako univerzitu presadzujúcu jej výskumný charakter a profilovať univerzitu ako inštitúciu, spĺňajúcu národné a medzinárodné štandardy vo všetkých oblastiach jej činnosti. Ich realizácia nebude ľahká a bude si vyžadovať nasadenie ľudských síl a veľa finančných prostriedkov.

Vážené kolegyne, kolegovia, milé študentky a študenti,

nový akademický rok je pre nás všetkých príležitosťou začať odznova, prinesie so sebou nové ciele a príležitosti. Verím, že ak sa budeme držať spoločne stanovených hodnôt a zásad, budeme schopní dosiahnuť skvelé veci. Spolu tvoríme komunitu, kde rešpektujeme rôznorodosť názorov a prístupov, a kde podporujeme tvorivosť a otvorenú výmenu nápadov.

Na začiatku nového akademického roka 2024/2025 Vám všetkým ďakujem za prácu vykonanú v uplynulom akademickom roku. Zároveň Vám prajem veľa osobných aj pracovných úspechov, mnoho tvorivých nápadov a síl na ich realizáciu, všetkým študentom, osobitne študentom prvých ročníkov, prajem veľa študijných úspechov.

Bratislava, august 2024

Ferdinand Daňo

rektor

prof. Ing. Ferdinand DAŇO, PhD.
rektor Ekonomickej univerzity v Bratislave

doc. Mgr. Boris MATTOŠ, PhD.
prorektor pre medzinárodné vzťahy
štatutárny zástupca rektora

doc. Ing. Paula PUŠKÁROVÁ, DiS. art., PhD.
prorektorka pre vedu
a doktorandské štúdium

doc. Ing. Mgr. Zuzana JUHÁSZOVÁ, PhD.
prorektorka pre vzdelávanie

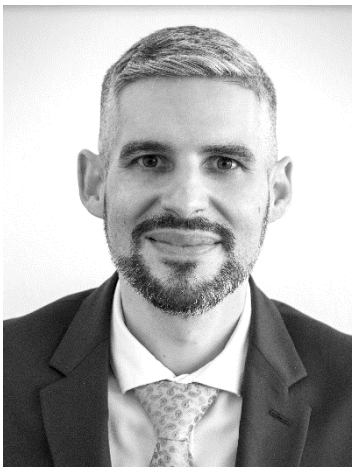

Ing. Jakub KINTLER, PhD.
prorektor pre rozvoj, kultúru a šport

doc. Ing. Jana PÉLIOVÁ, PhD.
prorektorka pre akreditáciu a kvalitu

Ing. Mária DZIUROVÁ
kvestorka

O Ekonomickej univerzite v Bratislave

Na Ekonomickej univerzite v Bratislave sa počas jej existencie uskutočnili viaceré zmeny z hľadiska názvu, zamerania a obsahu štúdia, ako aj organizačnej štruktúry. Škola vznikla v roku 1940, kedy obchodné a priemyselné komory - bratislavská, banskobystrická a prešovská – zriadili súkromnú Vysokú obchodnú školu v Bratislave, ktorej vláda udelila právo verejnosti. Nariadením Slovenskej národnej rady č. 34/1945 Zb. bola Vysoká obchodná škola poštátnená a premenovaná na Slovenskú vysokú školu obchodnú. V roku 1949 bol tento názov zmenený na Vysokú školu hospodárskych vied. Vládnym nariadením č. 40/1952 sa upravil názov školy na Vysokú školu ekonomickú. Zákonom SNR č. 139/1992 Zb. z 27. 2. 1992 bola Vysoká škola ekonomická v Bratislave rozdelená na Vysokú školu ekonomickú v Bratislave a Vysokú školu ekonomiky služieb a cestovného ruchu so sídlom v Banskej Bystrici. Na základe zákona SNR č. 292/1992 Zb. bol zmenený názov Vysokej školy ekonomickej na **Ekonomickú univerzitu v Bratislave**. Od 1. júna 2010 pôsobí na Ekonomickej univerzite v Bratislave aj ďalšia, v poradí siedma fakulta – Fakulta aplikovaných jazykov.

So vznikom školy sú spojené mená takých významných osobností, ako boli prof. PhDr. Jur Hronec, prof. Ing. Július Pázman, prof. Ing. Vladimír Králičeк, DrSc., prof. Ing. Ladislav Cicvárek a ďalší. Práve ich zásluhou sa v roku 1940 položili základy ekonomickej vzdelanosti na Slovensku.

V súčasnom období Ekonomickú univerzitu v Bratislave tvorí sedem fakúlt:

- Národohospodárska fakulta so sídlom v Bratislave,
- Obchodná fakulta so sídlom v Bratislave,
- Fakulta hospodárskej informatiky so sídlom v Bratislave,
- Fakulta podnikového manažmentu so sídlom v Bratislave,
- Fakulta medzinárodných vzťahov so sídlom v Bratislave,
- Fakulta aplikovaných jazykov so sídlom v Bratislave,
- Podnikovohospodárska fakulta so sídlom v Košiciach.

Počas 80-ročnej existencie EU v Bratislave absolvovalo štúdium na univerzite viac ako 100 tisíc absolventov všetkých stupňov štúdia. V súčasnosti študuje na univerzite takmer 8 000 študentov.

EU v Bratislave je signatárom Magna Charta Universitatu a pripojila sa tiež k iniciatíve OSN Global Compact. Zároveň aktívne pôsobí v nasledujúcich medzinárodných organizáciách:

- AACSB – Association to Advance Collegiate Schools of Business
- EFMD – European Foundation for Management Development
- EUA – European University Association
- IAU – International Association of Universities
- EDAMBA – European Doctoral Association for Master and Business Administration

- CEISAL – Consejo Europeo de Estudios Sociales de América Latina
- SURF – European Money and Finance Forum
- CIDD – Consortium of International Double Degrees
- EAIE – European Association for International Education
- ERSA – European Regional Science Association

V akademickom roku 2024/2025 vstupuje EU v Bratislave do ak. roka, v ktorom ako univerzitná vysoká škola poskytuje vzdelávanie v akreditovaných študijných programoch, ktoré sú zosúladené so štandardami a usmerneniami na zabezpečovanie kvality v Európskom priestore vysokoškolského vzdelávania (ESG) a postupne prešli vnútorným procesom akreditácie. Z týchto študijných programov sa budú viaceré študijné programy zabezpečovať komplexne v niektorom cudzom jazyku.

V roku 2021 EU v Bratislave získala medzinárodnú akreditáciu AACSB, ktorú udeľuje akreditačná agentúra AACSB International, sídliaca v USA. Táto agentúra patrí medzi tri najuznávanejšie agentúry na svete, zamerané na akreditáciu kvality vysokých škôl pôsobiacich v oblasti ekonómie a manažmentu.

Tvoriví pracovníci EU v Bratislave uskutočňujú základný a aplikovaný výskum komplexne pokrývajúci témy z rôznych oblastí ekonómie a manažmentu. V tomto ak. roku sa bude pozornosť vo výskume na univerzite primárne zameriavať na problematiku znalostnej ekonomiky, dopadu inovácií a vplyvu technológií na ekonomiku, na nové formy verejnej správy, zdroje ekonomického rastu a konkurencieschopnosti, procesy globalizácie, na dynamiku na finančných trhoch, procesy regulácie, správy a riadenia firiem v oblasti medzinárodného obchodu, ako aj na spôsoby riešenia problému nezamestnanosti a sociálnu ekonómiu. V predchádzajúcom ak. roku bude pokračovať i posilňovanie interdisciplinárnych prvkov vo výskume na univerzite. Univerzita bude ďalej rozvíjať výskumnú spoluprácu so špičkovými výskumnými pracoviskami v SR i v zahraničí, napr. v spolupráci so SAV a ďalšími partnerskými inštitúciami sa EU v Bratislave podieľa na riešení projektu Univerzitný vedecký park pre biomedicínu Bratislava. Jednou z kľúčových úloh tvorivých pracovníkov bude tiež aktívne zareagovať na aktuálne výzvy v rámci programu Európskej únie „Horizont 2020“ a prispieť tak k ďalšiemu posilneniu medzinárodného rozmeru vo výskume na univerzite.

EU v Bratislave od roku 1993 udeľuje významným osobnostiam ekonomickej vedy, hospodárskeho a spoločenského života čestný titul „Doctor honoris causa“ (Dr.h.c.). Za toto obdobie univerzita vyznamenala týmto titulom 29 osobností, medzi ktorých patria napr. F. Vranitzky, L. Balcerowicz, R. Barre, V. Klaus, D. J. Johnston, W. Roth, G. S. Zavvos, J. A. Gurría Treveńo, J. M. D. Barosso, A. Chochoł.

V posledných rokoch na EU v Bratislave prednášali a diskutovali s učiteľmi a študentmi piati nositelia Nobelovej ceny za ekonómiu, prof. Robert J. Aumann, prof. Edward C. Prescott, prof. Robert A. Mundel, prof. Edmund S. Phelps, prof. Oliver E. Williamson.

Organizácia vysokoškolského štúdia a kreditový systém na Ekonomickej univerzite v Bratislave

Vysokoškolské štúdium na EU v Bratislave je podľa zákona č. 131/2002 Z. z. o vysokých školách a o zmene a doplnení niektorých zákonov v znení neskorších predpisov organizované ako trojstupňové. Všetky študijné programy, v ktorých EU v Bratislave a jej fakulty poskytujú vysokoškolské vzdelávanie, sú v rámci sústavy študijných odborov akreditované Akreditačnou komisiou, poradným orgánom vlády SR, a poskytujú komplexné a ucelené vzdelávanie z ekonomických vedných disciplín v uvedených profiláciách, na základe ich dlhodobého rozvoja.

Prvý stupeň vysokoškolského štúdia predstavuje bakalárske štúdium. Jeho štandardná dĺžka v dennej forme štúdia sú tri akademické roky. Prvý stupeň poskytuje nevyhnutné poznatky a vedomosti potrebné na zvládnutie problematiky ekonomických vedných disciplín a zároveň modeluje základný všeobecný profil absolventa EU v Bratislave a danej fakulty poskytujúcej vzdelávanie vo vybranom študijnom programe. Na úspešné absolvovanie prvého stupňa štúdia musí študent získať najmenej 180 kreditov, vykonať štátnu skúšku a obhájiť záverečnú prácu. Po úspešnom absolvovaní prvého stupňa štúdia získava jeho absolvent akademický titul „bakalár“ („Bc.“).

Po absolvovaní prvého stupňa, t.j. bakalárskeho štúdia, a po splnení podmienok jednotlivých fakúlt, sa môžu študenti prihlásiť na druhý stupeň štúdia, t.j. na inžinierske štúdium (na Fakulte aplikovaných jazykov na magisterské štúdium).

Štandardná dĺžka inžinierskeho resp. magisterského štúdia v dennej forme štúdia sú dva akademické roky. V druhom stupni štúdia získavajú študenti poznatky potrebné na profilovanie absolventov študijných programov jednotlivých fakúlt. Na úspešné absolvovanie druhého stupňa štúdia musí študent získať najmenej 120 kreditov z povinných, povinne voliteľných a výberových predmetov stanovených študijným plánom daného študijného programu. Druhý stupeň štúdia je ukončený štátnou skúškou a obhajobou záverečnej práce. Absolvent druhého stupňa štúdia získava akademický titul „inžinier“ („Ing.“), na Fakulte aplikovaných jazykov „magister“ („Mgr.“).

Absolventi druhého stupňa štúdia sa môžu prihlásiť na štúdium študijného programu tretieho stupňa, ktorý predstavuje doktorandské štúdium. Štandardná dĺžka doktorandského štúdia v dennej forme sú tri akademické roky. Na úspešné absolvovanie tretieho stupňa štúdia musí študent získať najmenej 180 kreditov. Doktorandské štúdium končí obhajobou dizertačnej práce. Jeho absolvent získava akademický titul „philosophiae doctor“ („PhD.“).

Na všetkých fakultách EU v Bratislave je zavedený kreditový systém štúdia, ktorý je kompatibilný s európskym štandardom ECTS. Cieľom tohto spôsobu vysokoškolského štúdia je vytvárať podmienky na neustále skvalitňovanie štúdia, rovnomernejšie získavanie poznatkov a vedomostí a umožnenie spolurozhodovania sa študentov pri svojej ďalšej profilácii a tým aj internacionalizovanie štúdia, a zároveň zosúladenie potrieb obsahu štúdia s potrebami spoločenskej praxe a trhu práce s existujúcimi kapacitami. Kreditový systém zároveň umožňuje študentom vyššiu mobilitu v rámci EU v Bratislave, Slovenskej republiky a zahraničia a riadia sa ním všetky stupne štúdia.

Internacionalizácia vzdelávania na Ekonomickej univerzite v Bratislave

Ekonomická univerzita v Bratislave je členom viacerých významných medzinárodných organizácií, inštitúcií, kooperačných sietí a iniciatív pôsobiacich v sektore vysokého školstva a spolupracuje so zahraničnými univerzitami na báze rámcových a iných dohôd o spolupráci. EU v Bratislave má uzatvorených **390 bilaterálnych dohôd**, z toho 234 bilaterálnych partnerstiev v rámci programu Erasmus+ v 44 štátoch zúčastnených v programe a 156 rámcových dohôd o spolupráci v 46 štátoch sveta. Celkovo má EU v Bratislave uzatvorenú spoluprácu s univerzitami v **65 štátoch sveta**. Ročne EU v Bratislave vysiela do zahraničia približne 400 študentov na študijný pobyt a odbornú stáž.

Priaznivé podmienky pre realizáciu programu internacionalizácie vzdelávania vytvára každoročne ponuka vyše **100 odborných predmetov vyučovaných v cudzích jazykoch**. Okrem toho ponúkajú fakulty EU v Bratislave študijné programy 1. a 2. stupňa štúdia v cudzích jazykoch, ktoré sa realizujú v spolupráci so zahraničnými univerzitami na základe dohôd o udeľovaní dvojitých diplomov. Úspešní absolventi tak získajú diplom EU v Bratislave a diplom zahraničnej partnerskej univerzity. Ide o tieto študijné programy:

univerzita / štát	názov študijného programu	stupeň štúdia	druh diplomu	fakulta
BULHARSKÁ REPUBLIKA				
University of National and World Economy	Economic Diplomacy	2.	dvojitý	**FMV**
ČESKÁ REPUBLIKA				
Vysoká škola ekonomická v Praze	Všeobecný manažment	2.	dvojitý	**FPM**
Vysoká škola ekonomická v Praze	Marketingový a obchodný manažment	2.	dvojitý	**OF**
FRANCÚZSKA REPUBLIKA				
Université de Strasbourg	General Management	2.	dvojitý	**FPM**
IDRAC Business School	General Management	2.	dvojitý	**FPM**
Le Centre Européen Universitaire de l´Université de Lorraine á Nancy	Cudzie jazyky a interkultúrna komunikácia	2.	dvojitý	**FAJ**
ÍRSKA REPUBLIKA				
University of Limerick	Business Economics and Management	1.	dvojitý	**FPM**
KÓREJSKÁ REPUBLIKA				
SolBridge International School of Business, Woosong University	Finance, Banking and Insurance	1.	dvojitý	**NHF**
LOTYŠSKÁ REPUBLIKA				
University of Latvia in Riga	Economic Diplomacy	2.	dvojitý	**FMV**
PORTUGALSKÁ REPUBLIKA				
University of Coimbra	Applied Economics	2.	dvojitý	**NHF**

SPOJENÉ KRÁĽOVSTVO VEĽKEJ BRITÁNIE A SEVERNÉHO ÍRSKA				
Nottingham Trent University	Finance and Taxes	2.	dvojitý	**NHF**
SPOLKOVÁ REPUBLIKA NEMECKO				
University of Applied Sciences Würzburg-Schweinfurt, (FHWS)	Business Economics and Management	1.	dvojitý	**FPM**
TALIANSKA REPUBLIKA				
University of Pavia	Finance and Taxes	2.	dvojitý	**NHF**
UKRAJINA				
Kyjevská národná ekonomická univerzita Vadyma Heťmana	Economic Diplomacy	2.	dvojitý	**FMV**
State University Uzhhorod National University	Economic Diplomacy	2.	dvojitý	**FMV**

EU v Bratislave ponúka ďalšie študijné programy vyučované v anglickom jazyku:

Bachelor in Applied Economics (NHF)
Master in Tourism Management (OF)
Master in Corporate Business and Marketing (PHF so sídlom v Košiciach)
PhD in Economics (NHF) v spolupráci s Universität Wien a WU Wien (Rakúsko), Universidade de Coimbra (Portugalsko), CERGE-EI (Česká republika), Chapman University (Kalifornia, USA)

Systém zabezpečovania a zdokonaľovania kvality na Ekonomickej univerzite v Bratislave

Jedným z hlavných cieľov dlhodobého zámeru rozvoja EU v Bratislave na obdobie 2019 – 2027 je zabezpečovať neustále zvyšovanie kvality vo všetkých oblastiach činnosti univerzity na získanie a zabezpečenie inštitucionálnej akreditácie na národnej úrovni pri dodržiavaní medzinárodných štandardov AACSB International a štandardov kvality SAAVŠ.

Vnútorný systém zabezpečenia kvality vysokoškolského vzdelávania na EU v Bratislave môže byť upravený a doplnený viacerými samostatnými vnútornými predpismi. Základným dokumentom Systému zabezpečovania a zdokonaľovania kvality na EU v Bratislave je vnútorný predpis **Pravidlá pre vnútorný systém zabezpečovania kvality vysokoškolského vzdelávania na Ekonomickej univerzite v Bratislave**, ktorý bol schválený Vedeckou radou EU v Bratislave dňa 8.2.2021.

Realizácia systému je upravená inštitucionálnym manuálom kvality, ktorý sa zaoberá monitorovaním a hodnotením kvality v činnosti EU v Bratislave a to formou nasledujúcich nástrojov:

- prieskum názorov relevantných cieľových skupín,
- kontrola pedagogického procesu formou hospitácií,
- hodnotenie predmetov,
- hodnotenie študijných programov.

Ekonomická univerzita v Bratislave pravidelne venuje pozornosť hodnoteniu priebehu

a kvality výchovno-vzdelávacej činnosti, v súlade s § 70 ods. 1 písm. h) zákona o vysokých školách umožňuje študentom vyjadriť dvakrát v akademickom roku svoje názory na kvalitu výučby a výkony jednotlivých učiteľov v pedagogickom procese.

Táto aktivita je zabezpečovaná ako súčasť „Integrovaného systému zabezpečenia a zdokonaľovania kvality na Ekonomickej univerzite v Bratislave“, ktorého vytvorenie bolo reakciou EU v Bratislave na jednu z významných európskych politík – podporu programu kvality v európskom priestore vysokoškolského vzdelávania. Realizáciu ankiet zabezpečuje Centrum na zabezpečenie a podporu kvality EU v Bratislave v úzkej spolupráci s jednotlivými fakultami a študentskými parlamentmi. Systém zabezpečuje adresnú dostupnosť výsledkov hodnotenia – učiteľom za tie predmety, ktoré vyučujú, vedúcim katedier za príslušnú katedru, dekanom za príslušnú fakultu, prorektorom za príslušný subsystém a rektorovi za celú univerzitu.

V súvislosti s neustálym zvyšovaním kvality študijných programov (najmä programov zameraných na business) sa realizuje a vyhodnocuje proces Assurance of Learning v zhode s náročnými štandardmi AACSB.

Výsledky prieskumov a hodnotení sú významným podkladom pre rozhodovanie a prijímanie opatrení smerujúcich k skvalitneniu výučby jednotlivých predmetov, programov, ako aj k zlepšeniu výkonnosti v ďalších oblastiach činnosti univerzity.

Schéma procesu schvaľovania návrhov na zmenu študijných programov

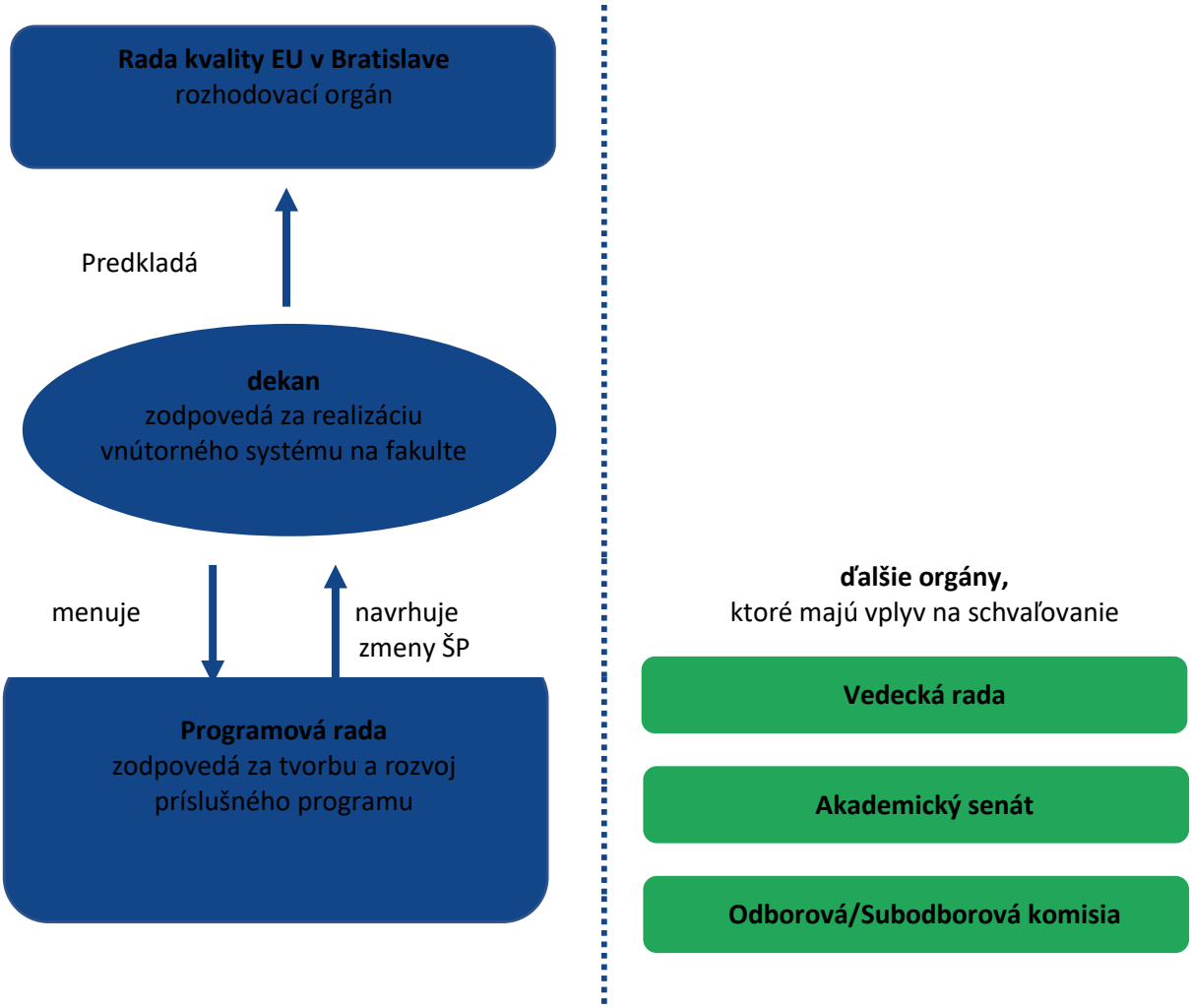

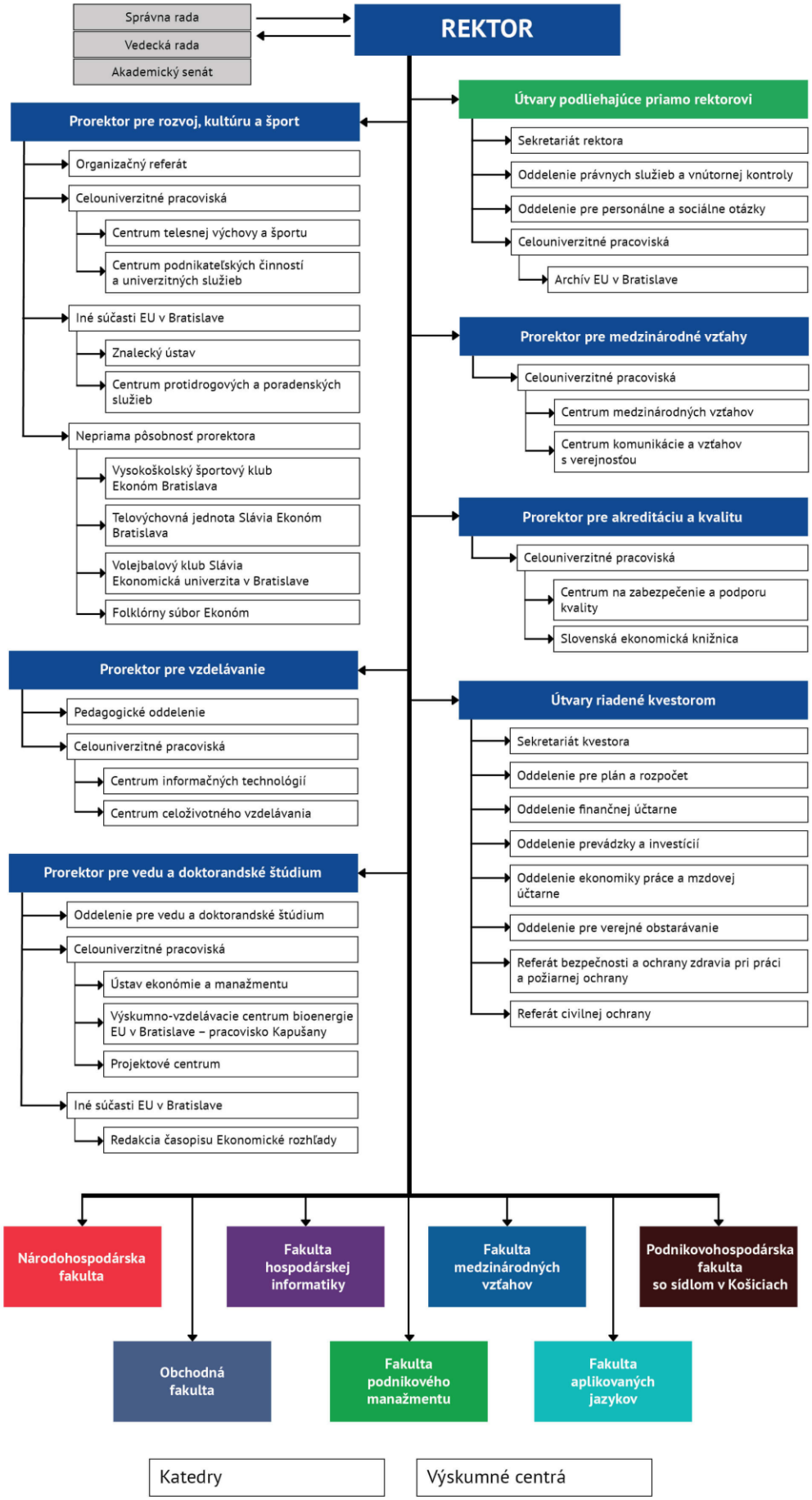

Organizačná štruktúra EU v Bratislave od 1.júla 2023

SÍDLO UNIVERZITY:	**Dolnozemská cesta 1**	predvoľba: 02/6729 + klapka
	852 35 Bratislava 5	ústredne: 6729 5111, 6729 1111
		vrátnice: 6729 5868, 6729 1238
		informátori: 6729 1238, 672 5707

REKTOR:

prof. Ing. Ferdinand Daňo, PhD.

tel.: 6729 5364, 6729 5900

e-mail: ferdinand.dano@euba.sk, sekretariat.rektora@euba.sk

Prorektor pre medzinárodné vzťahy, štatutárny zástupca rektora:

doc. Mgr. Boris Mattoš, PhD.

tel.: 6729 5374, e-mail: boris.mattos@euba.sk

Prorektorka pre vedu a doktorandské štúdium:

doc. Ing. Paula Puškárová, DiS. art., PhD.

tel.: 6729 5373, e-mail: paula.puskarova@euba.sk

Prorektorka pre vzdelávanie:

doc. Ing. Mgr. Zuzana Juhászová, PhD.

tel.: 6729 5372, e-mail: zuzana.juhaszova@euba.sk

Prorektor pre rozvoj, kultúru a šport:

Ing. Jakub Kintler, PhD.

tel.: 6729 5361 , e-mail: jakub.kintler@euba.sk

Prorektorka pre akreditáciu a kvalitu:

doc. Ing. Jana Péliová, PhD.

tel.: 6729 5376, e-mail: jana.peliova@euba.sk

Predsedníčka Akademického senátu EU v Bratislave:

prof. Ing. Helena Majdúchová, CSc.

tel.: 6729 5569 , e-mail: helena.majduchova@euba.sk

Kvestorka:

Ing. Mária Dziurová

tel.: 6729 5903, 6729 5335, e-mail: kvestor@euba.sk

Dekanka Národohospodárskej fakulty EU v Bratislave:

prof. Ing. Erika Pastoráková, PhD.

tel.: 6729 1221, e-mail: dekannhf@euba.sk

Dekan Obchodnej fakulty EU v Bratislave:

doc. Ing. Peter Drábik, PhD., MSc.

tel.: 6729 1130, e-mail: dekan.of@euba.sk

Dekan Fakulty hospodárskej informatiky EU v Bratislave:

prof. Mgr. Erik Šoltés, PhD.

tel.: 6729 5735 e-mail: dekanfhi@euba.sk, erik.soltes@euba.sk

Dekanka Fakulty podnikového manažmentu EU v Bratislave:

doc. Ing. Anita Romanová, PhD.

tel.: 6729 5536 , e-mail: anita.romanova@euba.sk

Dekan Fakulty medzinárodných vzťahov EU v Bratislave:

doc. PhDr. Rudolf Kucharčík, PhD.

tel.: 6729 5469, 6729 5470 , e-mail: dekan.fmv@euba.sk

Dekan Fakulty aplikovaných jazykov EU v Bratislave:

doc. PhDr. Radoslav Štefančík, MPol., Ph.D.

tel.: 6729 5225, e-mail: dek.faj@euba.sk

Dekan Podnikovohospodárskej fakulty EU v Bratislave so sídlom v Košiciach:

Dr.h.c. prof. RNDr. Michal Tkáč, CSc.

Tajovského 13, 041 30 Košice

tel.: 055/722 3212, e-mail: dekan@euba.sk, michal.tkac@euba.sk

AKADEMICKÝ SENÁT EU V BRATISLAVE

prof. Ing. Helena Majdúchová, CSc. – predsedníčka

prof. Ing. Ivan Brezina, CSc. – podpredseda
Bc. Paulína Dudová – podpredsedníčka za študentskú časť
Mgr. Martina Prejsová – tajomníčka

Zamestnanecká časť AS EU v Bratislave

NHF: doc. Ing. Jana Kotlebová, PhD., Ing. Richard Kališ, PhD., doc. Ing. Juraj Válek, PhD., ***OF:*** Ing. Jozef Gáll, PhD., prof. Ing. Eva Hanuláková, PhD., doc. Mgr. Elena Kašťáková, PhD., ***FHI:*** prof. Ing. Ivan Brezina, CSc., doc. Ing. Martin Mišút, CSc., prof. Ing. Miloš Tumpach, PhD., ***FPM:*** doc. Ing. Mgr. Róbert Hanák, PhD., prof. Ing. Helena Majdúchová, CSc., doc. Ing. Daniela Rybárová, PhD., ***FMV:*** Dr. habil. JUDr. Ing. Katarína Brocková, LL.M, PhD., PhDr. Peter Csanyi, PhD., doc. Ing. Martin Grešš, PhD., ***PHF:*** prof. Ing. Bohuslava Mihalčová, PhD. & PhD., EUR ING, doc. Ing. Michal Tkáč, PhD. MBA, doc. Ing. Erik Weiss, PhD., ***FAJ:*** PaedDr. Žaneta Pavlíková, PhD., PhDr. Tatiana Hrivíková, PhD., PhDr. Roman Kvapil, PhD., ***celouniverzitné pracoviská:*** Ing. Andrej Nemec, Mgr. Bronislava Senčáková, Ing. Jana Švandová, PhD., Mgr. Dagmar Schmidtová

Študentská časť AS EU v Bratislave

NHF: Bc. Mária Palacková ***OF:*** Vanda Funtíková, ***FHI:*** Bc. Katarína Kužmová, ***FMV:*** Bc. Tamara Hámorová, Bc. Matúš Hvolka, ***PHF:*** Filip Jakub, Bc. Tamara Joščáková, ***FAJ:*** Bc. Bianka Pavlíková, Bc. Nina Tupá

Pozn.: chýbajúci členovia študentskej časti AS EU v Bratislave budú doplnení po realizácii doplňujúcich volieb do AS EU v Bratislave

VEDECKÁ RADA EU V BRATISLAVE

prof. Ing. Ferdinand Daňo, PhD. - predseda

doc. Ing. Paula Puškárová, DiS art., PhD., doc. Ing. Mgr. Zuzana Juhászová, PhD., doc. Ing. Jana Péliová, PhD., Ing. Jakub Kintler, PhD, prof. Ing. Erika Pastoráková, PhD., doc. Ing. Peter Drábik, PhD., MSc., prof. Mgr. Erik Šoltés, PhD., doc. Ing. Anita Romanová, PhD., doc. PhDr. Rudolf Kucharčík, PhD., Dr.h.c. prof. RNDr. Michal Tkáč, CSc., doc. PhDr. Radoslav Štefančík, MPol., Ph.D., prof. Ing. Martin Lábaj, PhD., prof. Ing. Eva Hanuláková, PhD., prof. Ing. Ivan Brezina, CSc., prof. Ing. Helena Majdúchová, CSc., Dr.h.c. prof. Ing. Peter Markovič, PhD. DBA, doc. Ing. Martin Grešš, PhD., prof. Ing. Bohuslava Mihalčová, PhD. & PhD., EUR ING., doc. Mgr. Mária Spišiaková, PhD., doc. Ing. Petr Dvořák, Ph.D., doc. Ing. Vladimír Hiadlovský, PhD., prof. Mgr. Jiří Špalek, Ph.D., Dr.h.c. prof. Dr. hab. Andrzej Chochól, Dr.h.c. Ing. Ivan Šramko, Ing. Ján Bilinský, Ing. Pavol Lančarič, PhD., Dr.h.c. Ing. Richard Farkaš, PhD., Ing. Daniel Kollár, Ing. Peter Kažimír

KOLÉGIUM REKTORA EU V BRATISLAVE

prof. Ing. Ferdinand Daňo, PhD., doc. Ing. Mgr. Zuzana Juhászová, PhD., doc. Ing. Jana Péliová, PhD., doc. Mgr. Boris Mattoš, PhD., Ing. Jakub Kintler, PhD., doc. Ing. Paula Puškárová, DiS. art., PhD., prof. Ing. Erika Pastoráková, PhD., doc. Ing. Peter Drábik, PhD., MSc., prof. Mgr. Erik Šoltés, PhD., doc. Ing. Anita Romanová, PhD., doc. PhDr.

Rudolf Kucharčík, PhD., doc. PhDr. Radoslav Štefančík, MPol., Ph.D., Dr.h.c. prof. RNDr. Michal Tkáč, CSc., Ing. Mária Dziurová, Ing. Zora Szakalová, prof. Ing. Helena Majdúchová, CSc., Bc. Tamara Hámorová

VEDENIE EU V BRATISLAVE

prof. Ing. Ferdinand Daňo, PhD. – rektor

doc. Mgr. Boris Mattoš, PhD. – prorektor pre medzinárodné vzťahy, štatutárny zástupca rektora

doc. Ing. Mgr. Zuzana Juhászová, PhD. – prorektorka pre vzdelávanie

doc. Ing. Paula Puškárová, DiS. art., PhD. – prorektorka pre vedu a doktorandské štúdium

doc. Ing. Jana Péliová, PhD. – prorektorka pre akreditáciu a kvalitu

Ing. Jakub Kintler, PhD. – prorektor pre rozvoj, kultúru a šport

Ing. Mária Dziurová – kvestorka

SPRÁVNA RADA EU V BRATISLAVE

Dr.h.c. Ing. Ivan Šramko – predseda

Ing. Ivan Mikloš – podpredseda

Ing. Mária Dziurová - tajomníčka

Členovia:

Eva Belková, MBA, prof. Jan Fidrmuc, Ing. Vladimír Kestler, PhD., doc. Ing. Pavol Konštiak, PhD., Univ. prof. i. R. Dr. Mikuláš Luptáčik, Ing. Tomáš Mazán, MSc., Dr.h.c. doc. Ing. Peter Mihók, CSc., Ing. Mikuláš Milko, Ing. Peter Pacek

REKTORÁT EKONOMICKEJ UNIVERZITY V BRATISLAVE

Sekretariát rektora:

vedúca sekretariátu rektora:

Ing. Kamila Nemcová

E3.14, tel.: 6729 5902, e-mail: kamila.nemcova@euba.sk, sekretariat.rektora@euba.sk

asistentka rektora:

Jarmila Kropáčová

E3.14, tel: 6729 5364, e-mail: jarmila.kropacova@euba.sk, sekretariat.rektora@euba.sk

Oddelenie právnych služieb a vnútornej kontroly:

Mgr. Lucia Zemková, D3.10, tel.: 6729 5310, e-mail: lucia.zemkova@euba.sk

JUDr. Ing. Zuzana Košťálová, D3.10, tel.: 6729 5310,

e-mail: zuzana.kostalova2@euba.sk

Oddelenie pre personálne a sociálne otázky:

RNDr. Daniela Lukáčová – vedúca oddelenia, D1.39, tel.: 6729 5288, 6729 5180, e-mail: daniela.lukacova@euba.sk

Sekretariát kvestorky:

asistentka kvestorky

D3.36, tel.: 6729 5903, 6729 5335, e-mail: sekretariat.kvestora@euba.sk

Oddelenie pre plán a rozpočet:

Ing. Gabriela Somolányiová – vedúca oddelenia

D3.15, tel.: 6729 5315, e-mail: gabriela.somolanyiova@euba.sk

Oddelenie finančnej učtárne:

Ing. Iveta Mattovičová – vedúca oddelenia

D3.24, tel.: 6729 5187, e-mail: iveta.mattovicova@euba.sk

Oddelenie prevádzky a investícií:

Ing. Jozef Cerovský – vedúci oddelenia

D1.12, tel.: 6729 5262, 6729 5197, e-mail: jozef.cerovsky@euba.sk

Oddelenie ekonomiky práce a mzdovej učtárne:

Ing. Jana Švandová, PhD., – vedúca oddelenia

D3.16, tel.: 6729 5316, e-mail: jana.svandova@euba.sk

Oddelenie pre verejné obstarávanie:

Ing. Anna Národová – poverená vedením oddelenia

D1.26, tel.: 6729 5147, e-mail: anna.narodova@euba.sk

Referát bezpečnosti a ochrany zdravia pri práci a požiarnej ochrany:

Mgr. Lucia Rušinová, D1.30, tel.: 6729 5270, 0947 927 573,

e-mail: lucia.rusinova@euba.sk

Referát civilnej ochrany:

JUDr. Pavel Adamik, budova Archívu EU, č. m. 213, tel.: 6729 1114, e-mail: pavel.adamik@euba.sk

Organizačný referát:

Mgr. Zuzana Pupáková, E3.12, tel.: 6729 5362, e-mail: zuzana.pupakova@euba.sk

Ing. Ida Ivanová, D5.28, tel.: 6729 5528, e-mail: ida.ivanova@euba.sk

Pedagogické oddelenie:

Ing. Mgr. Olha Brynko **-** Univerzitná koordinátorka pre študentov so špecifickými potrebami, E3.08, tel.: 6729 5358, e-mail: olha.brynko@euba.sk

Oddelenie pre vedu a doktorandské štúdium:

Ing. Jana Tkáčová – vedúca oddelenia

E3.27, tel.: 6729 5377, e-mail: jana.tkacova@euba.sk

PREHĽAD FAKÚLT A KATEDIER

NÁRODOHOSPODÁRSKA FAKULTA, Dolnozemská cesta 1/a, 852 35 Bratislava 5, tel.: 6729 1221, e-mail: dekannhf@euba.sk

Katedra ekonómie	6729 1521, 6729 1531
Katedra hospodárskej politiky	6729 1486
Katedra verejnej správy a regionálneho rozvoja	6729 1318
Katedra sociálneho rozvoja a práce	6729 1486
Katedra financií	6729 1321
Katedra bankovníctva a medzinárodných financií	6729 1334, 6729 1325
Katedra pedagogiky	6729 1318, 6729 1465
Katedra poisťovníctva	6729 1486
Kompetenčné centrum	6729 1334,6729 1465

OBCHODNÁ FAKULTA, Dolnozemská cesta 1/a, 852 35 Bratislava 5

tel.: 6729 1130, e-mail: dek.of@euba.sk

Katedra marketingu	6729 1552
Katedra medzinárodného obchodu	6729 1468
Katedra cestovného ruchu	6729 1312
Katedra obchodného práva	6729 1211

FAKULTA HOSPODÁRSKEJ INFORMATIKY, Dolnozemská cesta 1/b,
852 35 Bratislava 5; tel.: 6729 5736, e-mail: dekanfhi@euba.sk

Katedra aplikovanej informatiky	6729 5870
Katedra matematiky a aktuárstva	6729 5840
Katedra operačného výskumu a ekonometrie	6729 5834
Katedra štatistiky	6729 5725, 6729 5736
Katedra účtovníctva a audítorstva	6729 5770

FAKULTA PODNIKOVÉHO MANAŽMENTU, Dolnozemská cesta 1/b,
852 35 Bratislava 5, tel.: 6729 5536, e-mail: anita.romanova@euba.sk

Katedra podnikovohospodárska	6729 5570
Katedra manažmentu	6729 5640
Katedra podnikových financií	6729 5670
Katedra informačného manažmentu	6729 5634

FAKULTA MEDZINÁRODNÝCH VZŤAHOV, Dolnozemská cesta 1/b,
852 35 Bratislava 5, tel.: 6729 5470, e-mail: dekan.fmv@euba.sk

Katedra medzinárodných ekonomických vzťahov a hospodárskej diplomacie	6729 5440
Katedra medzinárodných politických vzťahov	6729 5428
Katedra medzinárodného práva	6729 5440

FAKULTA APLIKOVANÝCH JAZYKOV, Dolnozemská cesta 1/b,
852 35 Bratislava 5, tel.: 6729 5225, e-mail: dek.faj@euba.sk

Katedra jazykovedy a translatológie	6729 5102
Katedra interkultúrnej komunikácie	6729 5102
Katedra anglického jazyka	6729 5102
Katedra nemeckého jazyka	6729 5102
Katedra románskych a slovanských jazykov	6729 5102

PODNIKOVOHOSPODÁRSKA FAKULTA EU v Bratislave so sídlom v Košiciach, Tajovského 13, 041 30 Košice, tel. ústredňa: 055/722 3111, fax.: 055/623 0620, e-mail: dekan@euba.sk, michal.tkac@euba.sk

Katedra ekonómie a manažmentu	klapka:	3241
Katedra kvantitatívnych metód		3255

Katedra finančného riadenia podniku	3234
Katedra obchodného podnikania	3275

REKTORÁT EKONOMICKEJ UNIVERZITY V BRATISLAVE

Rektorát je výkonným pracoviskom EU v Bratislave ako právneho subjektu, ktoré vykonáva najmä činnosti patriace do kompetencie univerzity, pripravuje podklady pre rozhodnutia akademických funkcionárov a akademických orgánov EU v Bratislave, realizuje ich rozhodnutia a usmerňuje dekanáty fakúlt, vedúcich celouniverzitných pracovísk a účelových zariadení EU v Bratislave.

1. ÚTVARY RIADENÉ REKTOROM

1.1. Sekretariát rektora

Sekretariát rektora je pracoviskom rektora pre administratívnu a organizačnú prácu. Zabezpečuje aktivity súvisiace s prípravou pre rozhodovanie rektora, písomný styk a úlohy súvisiace s činnosťou porád rektora. Pripravuje podkladové materiály pre rektora, vedenie univerzity, kolégium rektora, vedeckú radu a spolupracuje s predsedom Akademického senátu EU v Bratislave.

Za činnosť sekretariátu zodpovedá jeho vedúci zamestnanec rektorovi.

Vedúca sekretariátu rektora:

Ing. Kamila Nemcová, tel.: 6729 5902, E3.14, e-mail: kamila.nemcová@euba.sk, sekretariat.rektora@euba.sk

Asistentka rektora:

Jarmila Kropáčová, tel.: 6729 5364, E3.14, e-mail: jarmila.kropacova@euba.sk,

e-mail: sekretariat.rektora@euba.sk

1.2. Oddelenie právnych služieb a vnútornej kontroly

Oddelenie právnych služieb a vnútornej kontroly v zmysle príkazov rektora vykonáva kontrolu dodržiavania všeobecne platných právnych predpisov a vnútorných predpisov EU v Bratislave. Vypracúva vyhodnotenia kontrolnej činnosti. Vykonáva náročné odborné práce spočívajúce najmä v koncepčnej činnosti a príprave pre rozhodovanie zameranej na právnu agendu rektorátu, jeho pracovísk, fakúlt EU v Bratislave a všetkých ostatných zariadení a celouniverzitných pracovísk. Vykonáva špecializované, koncepčné práce a práce s rôznymi komplikovanými väzbami medzi rôznymi právnymi odbormi činnosti. Pripravuje a vydáva podzákonné normy. Zodpovedá za celkovú odbornú činnosť. Vypracúva vo všetkých odvetviach práva súdne návrhy, špecifické zmluvy, zabezpečuje výkon rozhodnutí, podáva všetky formy opravných

prostriedkov, posudzuje zmluvy a právne dokumenty. Poskytuje právne poradenstvo, výklad právnych noriem, dokumentov a iné. Zastupuje EU v Bratislave, jej pracoviská a fakulty na všetkých stupňoch súdov, inštitúciách SR, rokuje v mene EU v Bratislave s organizáciami ako právny poradca, zastupuje EU v Bratislave na jednotlivých zložkách polície. Vybavuje sťažnosti doručené EU v Bratislave v zmysle zákona č. 9/2010 Z. z. o sťažnostiach, žiadosti o sprístupnenie informácii v zmysle zákona č. 211/2000 Z. z. o slobodnom prístupe k informáciám a zabezpečuje agendu vyplývajúcu zo zákona č. 54/2019 Z. z. o ochrane oznamovateľov protispoločenskej činnosti.

Za činnosť oddelenia zodpovedajú zamestnanci rektorovi.

Zamestnanci:

JUDr. Ing. Zuzana Košťálová, tel.: 6729 5310, D3.10,

e-mail: zuzana.kostalova2@euba.sk

Mgr. Lucia Zemková, tel.: 6729 5310, D3.10, e-mail: lucia.zemkova@euba.sk

1.3. Oddelenie pre personálne a sociálne otázky

Oddelenie pre personálne a sociálne otázky (OPPaSO) zabezpečuje stratégiu riadenia a rozvoja ľudských zdrojov s rozmanitou kvalifikačnou a profesijnou štruktúrou zamestnancov. Komplexne zabezpečuje personálnu politiku pre všetky pracoviská EU v Bratislave od vykonávania personálneho marketingu až po hodnotenie. Vykonáva koncepčnú, analytickú a systémovú činnosť pri rozhodovaní v oblasti personálnej a sociálnej politiky EU v Bratislave. Realizuje tvorbu interných pracovnoprávnych predpisov, pracovného poriadku, kolektívnej zmluvy a vykonáva implementáciu legislatívnych úprav do existujúcich interných dokumentov a metodicky riadi v danej oblasti jednotlivé pracoviská. Zabezpečuje podklady pre rozhodovanie o výbere, prijatí, funkčnom a platovom zaradení, preradení alebo uvoľnení zamestnancov a vyhotovuje pracovnoprávne dokumenty v oblasti pracovnoprávnych vzťahov. Podieľa sa na tvorbe organizačnej a riadiacej štruktúry EU v Bratislave, najmä na skladbe a počte funkcií. Usmerňuje a realizuje politiku zamestnanosti, zabezpečuje realizáciu ustanovení kolektívnej zmluvy EU v Bratislave aj kolektívnej zmluvy vyššieho stupňa v oblasti personálnej a sociálnej politiky a pripravuje súvisiace podklady na použitie prostriedkov sociálneho fondu zamestnávateľa. Zabezpečuje zvyšovanie odbornej kvalifikácie zamestnancov formou ponuky rôznych školení v rámci EU v Bratislave i mimo nej. Aktualizuje informácie o možnostiach odbornej zdravotnej starostlivosti pre zamestnancov a komplexne vykonáva poisťovaciu agendu zdravotného, sociálneho a dôchodkového poistenia zamestnancov EU v Bratislave. V predmete svojej činnosti vyhotovuje rozbory a štatistické výkazy.

Za činnosť oddelenia zodpovedá jeho vedúci zamestnanec rektorovi.

Vedúca oddelenia:

RNDr. Daniela Lukáčová, tel.:6729 5288, 6729 5180, D1.39,

e-mail: daniela.lukacova@euba.sk

Zástupkyňa vedúcej oddelenia:

Janka Jonová, tel.: 6729 5287, D1.37, e-mail: janka.jonova@euba.sk

Zamestnanci:

JUDr. Patrícia Burajová, tel.: 6729 5285, D1.35, e-mail: patricia.burajova@euba.sk

Kamila Boledovičová, tel.: 6729 5286, D1.36, e-mail: kamila.boledovicova@euba.sk

Úradné hodiny:	Pondelok:	9:00 – 11:30	13:30 – 14:30
	Utorok:	9:00 – 11:30	
	Streda:	9:00 – 11:30	13:30 – 14:30
	Štvrtok:	9:00 – 11:30	
	Piatok:	9:00 – 11:30	

2. ÚTVARY RIADENÉ PROSTREDNÍCTVOM PROREKTOROV

2.1. Organizačný referát

Organizačný referát (OR) koordinuje organizačnú činnosť na EU v Bratislave. Zodpovedá za tvorbu Štatútu EU v Bratislave a za jeho registráciu na MŠVVaŠ SR. Koordinuje tvorbu ostatných vnútorných predpisov v zmysle § 15 ods. 1 zákona o vysokých školách. Vypracúva návrh Organizačného poriadku EU v Bratislave a Organizačného poriadku Rektorátu EU v Bratislave a metodicky usmerňuje tvorbu organizačných poriadkov celouniverzitných pracovísk. Zabezpečuje činnosť v zmysle článku 4 bodu 1 vnútorného predpisu univerzity „Spôsob schvaľovania vnútorných predpisov súčastí EU v Bratislave“. Participuje na príprave ročných plánov a dlhodobých koncepčných zámerov rozvoja EU v Bratislave. Administratívne zabezpečuje práce spojené s činnosťou prorektora pre rozvoj, kultúru a šport. Vedie korešpondenciu s nadriadenými a inými orgánmi a pracoviskami súvisiacu s agendou na úseku organizácie a rozvoja EU v Bratislave.

Za činnosť referátu zodpovedá jeho zamestnanec prorektorovi pre rozvoj, kultúru a šport.

Zamestnanci:

Mgr. Zuzana Pupáková, tel: 6729 5362, E3.12, e-mail: zuzana.pupakova@euba.sk

Ing. Ida Ivanová, tel.: 6729 5528, D5.28, e-mail: ida.ivanova@euba.sk

2.2. Pedagogické oddelenie

Pedagogické oddelenie (PO) zabezpečuje metodicky, organizačne a administratívne pedagogickú činnosť pre prvý a druhý stupeň vysokoškolského vzdelávania (bakalárske a inžinierske štúdium) dennou a externou formou na fakultách EU v Bratislave. Zverejňuje formou, ktorú určí MŠ SR, zoznam študijných programov, v ktorých EU v Bratislave poskytuje vysokoškolské vzdelávanie. Metodicky a organizačne zabezpečuje prijímacie konanie a priebeh výučby, tvorbu študijných predpisov v rámci kreditového systému štúdia, zostavuje harmonogram akademického roka a rozvrh výučby. Vydáva v spolupráci s fakultami informačný materiál o obsahu štúdia. Organizačne zabezpečuje a koordinuje promócie absolventov EU v Bratislave. Spravuje univerzitné insígnie a taláre. Na základe podkladov z fakúlt spracúva podkladové a koncepčné materiály pre riadiacu činnosť vedenia, štatistické a iné komplexné materiály zo študijnej oblasti na EU v Bratislave. Eviduje a archivuje doklady o ukončení vzdelania, vydáva duplikáty diplomov a doklady o uznaní vzdelania a potvrdenia o dobe štúdia pre účely sociálneho

zabezpečenia. V rámci koordinácie edičnej činnosti fakúlt EU v Bratislave zabezpečuje pokrytie výučby študijnou literatúrou a vypracúva edičný program EU v Bratislave.

Za činnosť pracoviska zodpovedajú jeho zamestnanci prorektorke pre vzdelávanie.

Zamestnanci:

Ing. Mgr. Olha Brynko **–** Univerzitná koordinátorka pre študentov so špecifickými potrebami, tel.: 6729 5358, E3.08, e-mail: olha.brynko@euba.sk

Jana Čajkovičová, tel.: 6729 5388, A3.18, e-mail: jana.cajkovicova@euba.sk

Jana Tomašovičová, tel: 6729 5388, A3.18, e-mail: jana.tomasovicova@euba.sk

Koordinátor pre prácu so študentami so špecifickými potrebami

Na Ekonomickej univerzite v Bratislave pôsobí jeden Koordinátor pre študentov so špecifickými potrebami (ďalej len koordinátor) s celouniverzitnou pôsobnosťou a sedem koordinátorov s fakultnou pôsobnosťou. Univerzitný koordinátor je funkčne podriadený prorektorovi pre rozvoj univerzity, fakultní koordinátori dekanovi príslušnej fakulty. Cieľom, poslaním a hlavnou prioritou práce koordinátora je podporovať činnosti na zabezpečenie všeobecne prístupného akademického prostredia študentov so špecifickými potrebami tak, aby boli zachované akademické štandardy vyplývajúce z komplexnej akreditácie daného študijného programu pre týchto študentov, navrhovať a koordinovať poskytovanie podporných služieb a primeraných úprav pre študentov so špecifickými potrebami, spolupracovať pri tvorbe inkluzívneho akademického prostredia, participovať na tvorbe a realizácií projektov koordinátora v rámci univerzity. Postavenie a pôsobnosť koordinátora upravuje *Vnútorný predpis Ekonomickej univerzity v Bratislave číslo B/14/2023*.

Univerzitná koordinátorka pre študentov so špecifickými potrebami

Ing. Mgr. Olha Brynko, tel.:6729 5358, E3.08, e-mail.: olha.brynko@euba.sk

Fakultní koordinátori pre študentov so špecifickými potrebami

Národohospodárka fakulta

Mgr. Ing. Kristína Jančovičová – Bognárová, PhD., tel.: 6729 1261, 2B.41,

e-mail.: kristina.jancovicova-bognarova@euba.sk

Obchodná fakulta

doc. Ing. Jozef Orgonáš, PhD., MBA, tel.: 6729 1123, 1B.21,

e-mail: jozef.orgonas@euba.sk

Fakulta hospodárskej informatiky

doc. Ing. Marian Reiff, PhD., tel.: 6729 5823, D8.23, e- mail: marian.reiff@euba.sk

Fakulta podnikového manažmentu

Mgr. Hana Gažová – Adamková, PhD., D6.38, tel.: 6729 5638,

e- mail: hana.gazova@euba.sk

Fakulta medzinárodných vzťahov

doc. Ing. Kristína Baculáková, PhD., tel.:6729 5474, E4.24,

e-mail: kristina.baculakova@euba.sk

Fakulta aplikovaných jazykov

doc. Mgr. Ing. Katarína Seresová, PhD., tel.: 6729 5323, E2.09,

e- mail: katarina.seresova@euba.sk

Podnikovohospodárska fakulta vo sídlom v Košiciach

Ing. Magdaléna Freňáková, PhD., tel.: 055/722 3223,

e- mail: magdalena.frenakova@euba.sk

2.3. Oddelenie pre vedu a doktorandské štúdium

Oddelenie pre vedu a doktorandské štúdium (OVaDŠ) koncepčne zabezpečuje činnosti v oblasti vedy a doktorandského štúdia, vertikálne riadi a horizontálne koordinuje vedeckovýskumnú činnosť na EU v Bratislave s interdisciplinárnym zameraním. Pripravuje podkladové a koncepčné materiály pre riadiacu činnosť Vedenia EU v Bratislave. Zabezpečuje všetky činnosti súvisiace s prácou internej grantovej komisie (návrhy, schvaľovanie projektov mladých učiteľov, vedeckých pracovníkov a doktorandov v dennej forme štúdia, rozdeľovanie finančných prostriedkov a pod.). OVaDŠ EU v Bratislave spracováva štatistické materiály, analýzy a správy o vedeckovýskumnej činnosti za EU v Bratislave, spolu koordinuje doktorandské štúdium na jednotlivých fakultách EU v Bratislave, vedie korešpondenciu s nadriadenými orgánmi a pracoviskami súvisiacimi s agendou vedy, výskumu a doktorandského štúdia. Pripravuje aj udeľovanie čestného titulu Dr.h.c. na EU v Bratislave, celouniverzitné kolo študentskej vedeckej a odbornej činnosti (ŠVOČ) a mimoriadne úlohy na základe poverenia Vedenia EU v Bratislave na úrovni EU v Bratislave (Cena EU v Bratislave za publikačnú činnosť, medzinárodné vedecké konferencie na úrovni EU v Bratislave a pod.).

Za činnosť pracoviska zodpovedajú jeho zamestnanci prorektorke pre vedu a doktorandské štúdium.

Vedúca oddelenia:

Ing. Jana Tkáčová, tel.: 6729 5377, E3.27, e-mail: jana.tkacova@euba.sk

Zamestnanci:

Mgr. Marianna Hričová, tel.: 6729 5278, E3.06, e-mail: marianna.hricova@euba.sk

3. ÚTVARY RIADENÉ KVESTORKOU

3.1. Sekretariát kvestorky

Sekretariát kvestorky je pomocným pracoviskom kvestorky pre administratívnu a organizačnú prácu. Zabezpečuje činnosti súvisiace s prípravou pre rozhodovanie kvestorky, písomný styk a úlohy súvisiace s činnosťou porád kvestorky.

Kvestorka:

Ing. Mária Dziurová, tel.: 6729 5903, 6729 5335, D3.35, e-mail: kvestor@euba.sk, sekretariat.kvestora@euba.sk

3.2. Oddelenie pre plán a rozpočet

Oddelenie pre plán a rozpočet (OPaR) zodpovedá za vykonávanie činností v oblasti plánu a rozpočtu EU v Bratislave. Pripravuje návrh rozpočtu v súlade s rozpočtovou klasifikáciou na jednotlivé pracoviská EU v Bratislave, podklady na rozhodovanie v oblasti rozpočtu a financovania činnosti EU v Bratislave, sleduje čerpanie finančných prostriedkov z dotácie štátneho rozpočtu podľa organizačného, programového, funkčného a ekonomického členenia. Vykonáva likvidáciu účtovných dokladov hotovostným stykom, všetky pokladničné operácie, úhradu dodávateľských faktúr prostredníctvom štátnej pokladnice, práce spočívajúce v analytickej a koncepčnej činnosti. Za činnosť oddelenia zodpovedá jeho vedúci zamestnanec kvestorke.

Úradné hodiny pre pokladňu: denne od 10:00 do 12:00, D3.06, tel.: 6729 5301

Vedúca oddelenia:

Ing. Gabriela Somolányiová, tel.: 6729 5315, D3.15,

e-mail: gabriela.somolanyiova@euba.sk

Zamestnanci:

Ing. Zlatica Horníková, tel.: 6729 5319, D3.33, e-mail: zlatica.hornikova@euba.sk

Jana Ondrušová, tel.: 6729 5313, D3.13, e-mail: jana.ondrusova@euba.sk

Anna Bystroňová, tel.: 6729 5312, D3.12, e-mail: anna.bystronova@euba.sk

Gabriela Viskupičová, tel.: 6729 5314, D3.14, e-mail: gabriela.viskupicova@euba.sk

3.3. Oddelenie finančnej učtárne

Oddelenie finančnej učtárne (OFU) zabezpečuje vedenie podvojného účtovníctva za EU v Bratislave ako celok v zmysle platných právnych predpisov. Zodpovedá za správnosť ročnej účtovnej závierky, poskytuje podklady pre vypracovanie správy o hospodárení. Vyhotovuje štatistické výkazy. Zabezpečuje bezhotovostný platobný styk so Štátnou pokladnicou, v ktorej sú vedené všetky bankové účty EU v Bratislave. Súčasne zabezpečuje zakladanie nových bankových účtov a ich rušenie. Vedie daňovú agendu na daň z pridanej hodnoty a daň z príjmov právnických osôb. Zabezpečuje elektronickú komunikáciu s Finančnou správou. V súlade s platnými predpismi priznáva nároky na cestovné náhrady.

Za činnosť oddelenia zodpovedá jeho vedúci zamestnanec kvestorke.

Vedúca oddelenia:

Ing. Iveta Mattovičová, tel.: 6729 5187, D3.24,e-mail: iveta.mattovicova@euba.sk

Zamestnanci:

Martina Frühaufová, tel.: 6729 5340, D3.28, e-mail: martina.fruhaufova@euba.sk

Jana Jelenčiaková, tel.: 6729 5328, D3.28, e-mail: jana.jelenciakova@euba.sk

Marianna Šimlovičová, tel.: 6729 5321, D3.21, e-mail: marianna.simlovicova@euba.sk

Alena Plesníková, tel.: 6729 5327, D3.27, e-mail: alena.plesnikova@euba.sk

Alžbeta Kondrková, tel.: 6729 5341, D3.20, e-mail: alzbeta.kondrkova@euba.sk

Anna Mrázová, tel.: 6729 5320, D3.20, e-mail: anna.mrazova@euba.sk

Marta Siposová, tel.: 6729 5326, D3.26, e-mail: marta.siposova@euba.sk

3.4. Oddelenie prevádzky a investícií

Oddelenie prevádzky a investícií (OPaI) vytvára pracovné podmienky pre zabezpečenie výchovnovzdelávacej a vedeckovýskumnej činnosti univerzity. Zabezpečuje autoprevádzku, energetické hospodárstvo, správu a ochranu majetku, vnútorné služby (upratovacia, strážna a spojovacia služba, podateľne, záhradnícke práce a pod.), opravu a údržbu technických, technologických a ostatných zariadení EU v Bratislave. Zabezpečuje tovary a služby hradené z bežných výdavkov formou verejného obstarávania, skladové hospodárstvo v oblasti kancelárskych potrieb. Pripravuje podklady pre plán rozpočtu bežných výdavkov (tovary a služby vymedzené internými smernicami v zmysle zákona o verejnom obstarávaní), vykonáva rozborovú činnosť, energetickú a revíznu činnosť vybraných technických zariadení. Oddelenie vykonáva komplexné investičné činnosti v oblasti obstarávania hmotného investičného majetku (predmety dlhodobej spotreby, pozemky, budovy, stavby, stroje a zariadenia) a nehmotného majetku (software). Zabezpečuje prípravnú a projektovú dokumentáciu, realizáciu stavieb a ich technického zhodnotenia, rekonštrukciu a modernizáciu strojov a zariadení. Spracúva záverečné hodnotenie stavieb a vedie štatistické výkazníctvo pre oblasť investičnej výstavby a oblasť správy a ochrany majetku.

Na úseku správy majetku vedie operatívnu evidenciu hospodárskych prostriedkov, presuny a prevody majetku, vyraďovanie prebytočných a neupotrebiteľných hospodárskych prostriedkov, prevody práva hospodárenia s majetkom medzi EU v Bratislave a inými organizáciami a inventarizáciu hospodárskych prostriedkov.

Za činnosť oddelenia zodpovedá jeho vedúci zamestnanec kvestorke.

Vedúci oddelenia:

Ing. Jozef Cerovský, tel.: 6729 5262, 6729 5197– priama linka, D1.12,

e-mail: jozef.cerovsky@euba.sk

3.4.1. Referát ekonomiky a služieb

Vedúca referátu:

Anna Vernarecová, tel.:6729 5266, D1.10, e-mail: anna.vernarecova@euba.sk

Zamestnanci:

Referentka hospodárskej správy:

Mgr. Margita Kesziová – tel.:6729 5260, D1.16, e-mail: margita.kesziova@euba.sk

Podateľňa Výučba 1: ***Viera Fatyková***, tel.: 6729 1171, 1A05,

e-mail: viera.fatykova@euba.sk

Podateľňa Výučba 2: ***Monika Kiliková,*** tel.: 6729 5290, D1.40,

e-mail: monika.kilikova@euba.sk

Šatňa-Výučba 1:

Šatňa-Výučba 2: tel.: 6729 5722

Vrátnici-Výučba 1: ***Peter Galajda, Ivan Čapla, Ladislav Kopecký, Ivan Posztós, Gerhard Kärcher, Marián Husár, Ján Schwarz,*** tel.: 6729 1238, e-mail: vratnica.v1@euba.sk

Vrátnici-Výučba 2: ***Štefan Ihász, Rudolf Biksadský, Jozef Šramek, Mário Weinberger, Peter Laučík, Peter Šobáň, Tibor Kiss, Alexander Rusinko,*** tel.: 6729 5868, e-mail: vratnica.v2@euba.sk

Vrátnici Aula: ***Jaroslav Moťovský,*** tel.: 6729 5880, e-mail: vratnica.aula@euba.sk

Vrátnik rampa: tel.: 6729 5682 (neobsadená)

Archív EU: **Tibor Szomolai, Vladimír Boháč, Peter Šaranský, Ladislav Černák,**

tel.: 6729 1657

Upratovačky Výučba 1:

Daniela Pakróczyová, Ingrid Baumštarková, Mária Gyeváthová, Gizela Stančeková, Eva Pešková, tel.: 6729 1634, ***Nataliia Verbych, Zinaida Hordienko, Judita Csápaiová, Mária Čemanová,*** tel.: 6729 1631, ***Ildikó Brunczviková, Ildikó Václavová, Gabriela Ritterová, Miriam Brančíková, Radovan Šubín, Mária Kučerová,*** tel.**:** 6729 1309

Upratovačky-Výučba 2:

Božena Jurtová, Iveta Boršodyová, Marcela Grundzová, Erika Makkyová, Anna Macejka-Sojková, Svitlana Krepel, Ľubica Tlacháčová, Angela Nagyová, Ibolya Bölcová, Gabriela Zsemlyová, Iveta Suchánková, Eva Pániková, Mária Kasalová, Eva Katerincová

Upratovačka- aula: Nadežda Svobodová, tel.: 6729 5880

Upratovačka- archív: Gabriela Spergerová, tel.: 6729 1657

Upratovačka- vydavateľstvo ekonóm: Ing. Natália Staričková, tel.: 6729 1241

3.4.2. Referát technický

Vedúci referátu:

Miroslav Koleň, tel.: 6729 5688, D1.15, e-mail: miroslav.kolen@euba.sk

Zamestnanci:

Ing. Marián Dúbrava, energetik, tel.: 6729 5279, D1.19, e-mail: marian.dubrava@euba.sk

Ing. Alexander Boháč, vedúci dopravy, 6729 5258, D1.08, e-mail: alexander.bohac@euba.sk

Vodiči:

Peter Boháček, Martin Bobok, Alexander Kolkus, tel.: 6729 5257

Záhradníci: ***Miljazin Jaiovski, Daniel Rajský,*** SD, tel.: 6729 1688

Stolár: ***Ján Janicsek,*** tel.: 6729 1617, SB.03

Elektrikári: ***Antón Laurenčík, Marian Belovič,*** tel.: 6729 5368, E1.07,

e-mail:marian.belovic@euba.sk

Zámočníci: ***Ľudovít Téglás, Pavol Hatala,*** e-mail: pavol.hatala@euba.sk

Maliar: ***Ján Kubala***

Výmenníkari a kuriči: ***Tibor Rigo, Jaroslav Liščák, Miroslav Chmela, Miroslav Solár,*** tel.: 6729 1458 (stará kotolňa), tel.: 6729 5668 (nová kotolňa V-2)

Čističi: ***Rudolf Hupka, Peter Ivičič,*** tel.: 6729 5539

3.4.3. Referát investícií a evidencie majetku

Ing. Ivan Búš – referent investícií a obstarávania, tel.: 6729 5259, D1.19, e-mail: iva.bus@euba.sk

Ing. Juraj Cingel – referent investícií a obstarávania, tel.: 6729 5265, D1.14, e-mail: juraj.cingel@euba.sk

Romana Baroňová – referent investícií a obstarávania, tel.: 6729 5271, D1.18, e-mail: romana.baronova@euba.sk

Iveta Kamendyová – referent investícií a obstarávania, tel.: 6729 5271, D1.18, e-mail: iveta.kamendyova@euba.sk

Božena Doktorovová, referent majetku, tel.: 6729 5283, D1.33, e-mail: bozena.doktorovova@euba.sk

Marta Figurová, referent majetku, tel.: 6729 5281, D1.32, e-mail: marta.figurova@euba.sk

Margita Litvová, referent majetku, tel.: 6729 5284, D1.31, e-mail: margita.litvova@euba.sk

PaeDr. Róbert Brimich – správca bytových, administratívnych a priemyselných objektov – Viacúčelová športová hala – správca, tel.: 6729 1721, e-mail: robert.brimich@euba.sk

3.5. Oddelenie ekonomiky práce a mzdovej učtárne

Oddelenie ekonomiky práce a mzdovej učtárne (OEPaMU) pripravuje návrh rozpisu dotácie mzdových prostriedkov zo štátneho rozpočtu fakultám a ďalším súčastiam Ekonomickej univerzity v Bratislave. Sústavne sleduje a vyhodnocuje čerpanie mzdových prostriedkov, ako aj vývoj platov podľa programov, podprogramov, kategórií zamestnancov, jednotlivých súčastí a položiek. Zodpovedá za výkon rozborovej činnosti a komplexné štatistické výkazníctvo v oblasti čerpania mzdových prostriedkov. Zabezpečuje likvidáciu miezd, platov a odmien vyplývajúcich z dohôd o prácach vykonávaných mimo pracovného pomeru. V súvislosti so spracovaním miezd vykonáva likvidáciu dávok nemocenského poistenia zamestnancov, realizáciu zrážok zo mzdy na základe dohody so zamestnancom a iných zákonných zrážok. Vykonáva agendu zdravotného poistenia, nemocenského poistenia, dôchodkového poistenia, poistenia v nezamestnanosti a agendu daní z príjmov fyzických osôb zo závislej činnosti, vrátane ročného zúčtovania daní.

Za činnosť oddelenia zodpovedá jeho vedúci zamestnanec kvestorke.

Vedúca oddelenia:

Ing. Jana Švandová, PhD., tel.: 6729 5316, D3.16, e-mail: jana.svandova@euba.sk

Zamestnanci:

Ivana Borkovičová, tel.: 6729 5331, D3.31, e-mail: ivana.borkovicova@euba.sk

Ing. Renáta Brodzianska, tel.: 6729 5329, D3.29, e-mail: renata.brodzianska@euba.sk

Tatjana Kubíková, tel.: 6729 5317, D3.17, e-mail: tatjana.kubikova@euba.sk

Hilda Ondrejková, tel.: 6729 5330, D3.30, e-mail: hilda.ondrejkova@euba.sk

Darina Viňašová, tel. : 6729 5318, D3.18, e-mail: darina.vinasova@euba.sk

3.6. Oddelenie pre verejné obstarávanie

Oddelenie pre verejné obstarávanie (OVO) zabezpečuje obstarávanie tovarov, prác a služieb v podmienkach EU v Bratislave v celej jeho pôsobnosti v súlade s platným zákonom o verejnom obstarávaní. Za činnosť oddelenia zodpovedá jeho vedúci zamestnanec kvestorke.

Poverená vedením oddelenia:

Ing. Anna Národová, tel.: 6729 5147, D1.26, e-mail: anna.narodova@euba.sk

Zamestnanci:

Mária Hiebschová, tel: 6729 5277, D1.27, e-mail: maria.hiebschova@euba.sk

Ing. Galina Uherková, tel.: 6729 5269, D1.29, e-mail: galina.uherkova@euba.sk

Ing. Zuzana Šimonová, tel.: 6729 5148, D1.28, e-mail: zuzana.simonova@euba.sk

3.7. Referát bezpečnosti a ochrany zdravia pri práci a požiarnej ochrany

Referát bezpečnosti a ochrany zdravia pri práci a požiarnej ochrany (RBOZPaPO) zabezpečuje v rámci EU v Bratislave starostlivosť o bezpečnosť a ochranu zdravia pri práci zamestnancov a študentov v zmysle platnej legislatívy, pokynov a nariadení Ministerstva školstva, vedy, výskumu a športu Slovenskej republiky (ďalej MŠVVaŠ SR).

V zmysle zákona č. 124/2006 Z. z. o bezpečnosti a ochrane zdravia pri práci a o zmene a doplnení niektorých zákonov vykonáva odbornými zamestnancami preventívne a ochranné služby, napr. vyšetruje mimoriadne udalosti, zisťuje príčiny pracovných a školských úrazov, navrhuje opatrenia na odstránenie nedostatkov pri kontrolnej činnosti.

Ochranu pred požiarmi zabezpečuje v zmysle zákona č. 314/2002 Z. z. o ochrane pred požiarmi v znení neskorších predpisov, vyhlášky MV SR č. 121/2002 Z. z. o požiarnej prevencii v znení neskorších predpisov, slovenských technických noriem a ďalších príslušných predpisov.

Vykonáva činnosti technika požiarnej ochrany pre objekty EU v Bratislave, organizuje a kontroluje plnenie povinností vyplývajúcich z predpisov o ochrane pred požiarmi, vykonáva preventívne protipožiarne prehliadky, vykonáva pravidelné školenia o ochrane pred požiarmi a odbornú prípravu zamestnancov, vypracúva, vedie a aktualizuje určenú dokumentáciu ochrany pred požiarmi. Pri plnení svojich úloh spolupracuje s príslušnými organizačnými útvarmi a so zástupcami zamestnancov pre bezpečnosť.

Za celkovú činnosť referátu zodpovedá bezpečnostný technik (BT) a technik požiarnej ochrany (TPO) kvestorke

Zamestnanci:

Mgr. Lucia Rušinová, tel.: 6729 5270, 0947 927 573, D1.30, e-mail: lucia.rusinova@euba.sk

Ing. Šimon Dely, tel.:6729 5273, 0947 927 574, D1.23, e-mail: simon.dely@euba.sk

3.8. Referát civilnej ochrany

Referát civilnej ochrany (CO) zabezpečuje úlohy v oblasti krízového manažmentu, krízového plánovania, civilnej ochrany obyvateľstva v zmysle zákona číslo 42/1994 Z. z. v znení neskorších predpisov, doplnení a vykonávacích predpisov v podmienkach EU v Bratislave. Za celkovú činnosť referátu CO podlieha a zodpovedá referent priamo kvestorke.

Zamestnanci:

JUDr. Pavel Adamik, tel.: 6729 1114, budova Archívu EU v Bratislave, č. m. 213,

e-mail: pavel.adamik@euba.sk

4. CELOUNIVERZITNÉ PRACOVISKÁ RIADENÉ PROSTREDNÍCTVOM REKTORA A PROREKTOROV

4.1 Archív EU v Bratislave

Archív EU v Bratislave je celouniverzitným dokumentačným pracoviskom EU v Bratislave. Metodicky riadi a usmerňuje chod spisovej služby EU v Bratislave a vykonáva predarchívnu starostlivosť. Sústreďuje písomnosti a iné dokumenty pochádzajúce z činnosti univerzity a jej právnych predchodcov, odborne spracúva a sprístupňuje archívne fondy, poskytuje informácie z archívnych dokumentov pre vedecké, úradné i súkromné účely a zabezpečuje ochranu archívnych dokumentov v zmysle zákona č. 395/2002 Z. z. o archívoch a registratúrach a o doplnení niektorých zákonov v znení neskorších predpisov.

Za činnosť pracoviska zodpovedá jeho vedúci zamestnanec rektorovi.

Riaditeľka:

Mgr. Eva Kočiová, tel.: 6729 1112, budova archívu, č. m. 215,

e-mail: eva.kociova@euba.sk

Zamestnanci:

Judita Stanitz Mattonová, tel.: 6729 1115, budova archívu, č. m. 217,

e-mail: judita.stanitz@euba.sk

Mgr. Veronika Résőová, tel.: 6729 1114, budova archívu, č. m. 214,

e-mail: veronika.resoova@euba.sk

Ing. Margita Albertová, referentka Registratúrneho strediska PHF EU v Bratislave so sídlom v Košiciach, e-mail: margita.albertova@euba.sk

4.2. Centrum medzinárodných vzťahov

Centrum medzinárodných vzťahov (CMV) je celouniverzitné pracovisko, ktorého poslaním je iniciovať, zabezpečovať a rozvíjať medzinárodné vzťahy EU v Bratislave, a tým posilňovať medzinárodnú dimenziu v činnosti univerzity vrátane spolupráce s praxou.

Realizuje administratívne, organizačné, informačné, konzultačné, popularizačné, vzdelávacie a publikačné činnosti zamerané na rozvoj spolupráce s univerzitami, podnikmi a inými organizáciami spoločensko-hospodárskeho prostredia v medzinárodnej dimenzii. CMV v Bratislave najmä:

- administratívne a organizačne zabezpečuje medzinárodné mobility študentov, učiteľov a zamestnancov EU v Bratislave,
- iniciuje, pripravuje a monitoruje dohody o spolupráci s univerzitami a ďalšími organizáciami zo zahraničia,
- administratívne a organizačne zabezpečuje vzdelávaciu ponuku v cudzích jazykoch,
- iniciuje, organizuje a zabezpečuje extrakurikulárne aktivity zamerané na podporu internacionalizácie univerzity.

- pripravuje dohody o spolupráci v medzinárodných programoch Erasmus +, CEEPUS, a i.,
- administratívne a organizačne zabezpečuje prijímanie a vysielanie študentov, učiteľov a zamestnancov zo zahraničia v programoch Európskej únie, na základe bilaterálnych a iných dohôd o spolupráci,
- vedie evidenciu študijných výsledkov prijímaných zahraničných študentov (okrem študentov zapísaných na ucelené štúdium v rámci študijných programov),
- komplexne zabezpečuje zahraničné cesty učiteľov a zamestnancov univerzity.
- iniciuje a rozvíja vzťahy s univerzitami a inými organizáciami z krajín mimo Európskej únie,
- pripravuje dohody o spolupráci a sleduje ich plnenie,
- zabezpečuje pobytové formality pri prijímaní študentov z tretích krajín a poradenstvo pri ich integrácii,
- organizačne a administratívne zabezpečuje vzdelávaciu ponuku v cudzích jazykoch pre zahraničných študentov,
- pripravuje, organizuje a/alebo zabezpečuje vzdelávacie, kultúrne a popularizačné aktivity, napr. letné školy, prezentácie, výstavy a i., na podporu medzinárodných vzťahov univerzity najmä v zameraní na krajiny mimo Európskej únie.

Za činnosť pracoviska zodpovedá jeho vedúci zamestnanec prorektorovi pre medzinárodné vzťahy.

Zamestnanci:

Mgr. Miroslava Darnadiová, vedúca Centra medzinárodných vzťahov, tel.: 6729 5359, E3.09, e-mail: miroslava.darnadiova@euba.sk

Ing. Simona Kosztanko, PhD., Erasmus + inštitucionálny koordinátor**,** e-mail: simona.kosztanko@euba.sk

Ing. Petra Kadnárová, koordinátorka pre stáže a učiteľské a zamestnanecké mobility, tel.: 6729 5194, E3.07, e-mail: petra.kadnarova@euba.sk

Mgr. Andrea Szabová, koordinátorka pre odchádzajúcich študentov, tel.: 6729 5155, A3.16, e-mail: andrea.szabova@euba.sk

Mgr. Romana Kičinová, koordinátorka pre odchádzajúcich študentov, tel.: 6729 5386, A3.16, e-mail: romana.kicinova@euba.sk

Mgr. Laura Danielová, koordinátorka pre prichádzajúcich študentov, tel.: 6729 5680, A3.15, e-mail: incoming@euba.sk

Viera Martišková, referentka pre zahraničné pracovné cesty, tel.: 6729 5191, A3.14,

e-mail: viera.martiskova@euba.sk

Petra Podhradská, referentka pre zahraničné pracovné cesty, tel.: 6729 5193, A3.14,

e-mail: petra.podhradska@euba.sk

Ing. Soňa Galanová, koordinátorka bilaterálnej spolupráce, tel.: 6729 5307, A3.09,

e-mail: sona.galanova@euba.sk

Mgr. Diana Mydliarová, PhD., koordinátorka pre študijné programy v cudzích jazykoch, tel.: 6729 5306, A3.09, e-mail: diana.mydliarova@euba.sk

4.3. Centrum komunikácie a vzťahov s verejnosťou

Centrum komunikácie a vzťahov s verejnosťou (CKaVV) komplexne zabezpečuje ucelený systém propagácie EU v Bratislave a styk s verejnosťou vo vnútri univerzity i navonok, predovšetkým prostredníctvom elektronických masmédií a prostriedkov masovej komunikácie. Zabezpečuje informovanosť pracovníkov a študentov EU v Bratislave prostredníctvom webovej stránky univerzity, stránky sociálnych sietí a iných dostupných prostriedkov. Zabezpečuje vydávanie periodických a neperiodických informačných a propagačných materiálov o EU v Bratislave, zodpovedá za ich obsahovú a jazykovú úroveň, redakčné spracovanie, estetickú úroveň, propagačnú účinnosť, jazykovú správnosť a včasnosť vyhotovenia (pamätnice, informačné bulletiny, skladačky, letáky na výstavy a veľtrhy, propagačné upomienkové predmety, informačné tabule a i.). Organizuje aktivity zamerané na propagáciu a vytváranie imidžu EU v Bratislave (tlačové konferencie, účasť na domácich a zahraničných výstavách a vzdelávacích veľtrhoch, prednášky významných osobností a i.). Archivuje textovú a obrazovú dokumentáciu o univerzite a využíva ju vo svojej publikačnej, informačnej a propagačnej činnosti.

Súčasťou Centra komunikácie a vzťahov s verejnosťou je **Kariérne centrum** Ekonomickej univerzity v Bratislave. Kariérne centrum je sprostredkovateľským centrom v oblasti uplatňovania absolventov EU v Bratislave v praxi. Poskytuje informácie o voľných pracovných miestach, brigádach pre študentov a absolventov EU v Bratislave, organizuje prednášky a prezentácie zamestnávateľov so študentmi EU v Bratislave.

Ďalšou súčasťou centra je **Vydavateľstvo EKONÓM**, ktoré zabezpečuje služby v oblasti vydavateľstva, reprografické a kopírovacie služby a ďalšie podnikateľské aktivity v tejto oblasti (tlač bakalárskych a diplomových prác, tlač plagátov...)

Ďalšou súčasťou Centra komunikácie a vzťahov s verejnosťou je **FANSHOP Ekonomickej univerzity v Bratislave**, ktorý spravuje elektronický a fyzický obchod pre predaj propagačných materiálov (oblečenie, darčekové predmety...) univerzity.

Za činnosť pracoviska zodpovedá jeho vedúci zamestnanec prorektorovi pre medzinárodné vzťahy.

Riaditeľ centra:

Ing. Miroslav Horňák, tel.: 6729 5904, A3.06,

e-mail: miroslav.hornak@euba.sk, komunikacia@euba.sk

Zamestnanci:

Ing. Miroslava Jozeková, tel.: 6729 5354, , A3.06, e-mail: miroslava.jozekova@euba.sk

Mgr. Dávid Kováč, tel.: 6729 5353, , A3.06, e-mail: david.kovac@euba.sk

Zuzana Jójárt, tel.: 6729 5356, A3.06, e-mail: zuzana.jojart@euba.sk

Mgr. Lea Argaláš, e-mail: lae.argalas@euba.sk (na materskej dovolenke)

Vydavateľstvo EKONÓM je súčasťou Centra komunikácie a vzťahov s verejnosťou. Zabezpečuje vydavateľskú činnosť v rozsahu vydavateľského oprávnenia univerzity, výrobnú a obchodnú činnosť zameranú na publikovanie výsledkov vedeckej a pedagogickej činnosti a na zabezpečenie študijnej literatúry. Na základe požiadaviek jednotlivých fakúlt a ostatných súčastí EU v Bratislave zabezpečuje po organizačnej,

redakčnej a polygrafickej stránke vydávanie najmä študijnej literatúry, monografií, odborného časopisu Ekonomické rozhľady, zborníkov vedeckých prác. Okrem toho zabezpečuje polygrafické spracovanie študijných programov a ďalších tlačovín, potrebných na organizačné zabezpečenie činnosti univerzity. Poskytuje aj služby verejnosti v oblasti nízko nákladovej digitálnej tlače. Zabezpečuje obchodnú činnosť, predaj produkcie vydavateľstva, predaj odbornej literatúry EU v Bratislave aj prostredníctvom internetového obchodu (E-shop).

Riaditeľ Centra komunikácie a vzťahov s verejnosťou
Ing. Miroslav Horňák, tel.: 6729 5904, A3.06, e-mail: miroslav.hornak@euba.sk,

Edičné referentky:
Mgr. Iveta Juríčková*, tel.: 6729 5355, e-mail: iveta.jurickova@euba.sk*
Ing. Natália Staríčková, tel.: 6729 5363, e-mail: natalia.starickova@euba.sk

Jazykový redaktor:
Prom. Fil. Igor Ďatko, e-mail: igor.datko@euba.sk

Kopírovacie centrum EU v Bratislave
Budova Výučby V2 v miestnosti D1.06
Otváracia doba
- pondelok až štvrtok v čase 8.30 – 11.30 a 12.30 – 15.30
- piatok v čase 8.30 – 11.30 a 12.30 – 14.30

Oľga Šubínová, tel.: 6729 5256, e-mail: olga.subinova@euba.sk

Kopírovacie centrum EU v Bratislave ponúka pre študentov EU v Bratislave i pre verejnosť široký sortiment služieb – čiernobielu a farebnú tlač a kopírovanie s obsluhou alebo samoobsluhou, laminovanie, internet, predaj kancelárskych potrieb, 8 druhov viazaní dokumentov (na počkanie: lišta, hrebeň plastový aj drôtený, termoväzba, kanálová väzba).

Tlač a viazanie záverečných prác (bakalárske, diplomové, dizertačné): farebná tlač s termoväzbou.
e-mail.: tlacove.sluzby@euba.sk

4.4. Centrum telesnej výchovy a športu

Centrum telesnej výchovy a športu (CTVŠ), zabezpečuje pravidelný športový program pre študentov univerzity. Predmet Telesná výchova je v systéme kreditného spôsobu štúdia na EU v Bratislave zaradený ako predmet celouniverzitného spoločenského základu. Rozsah povinnej Telesnej výchovy a počet kreditov je rôzny podľa jednotlivých fakúlt EU v Bratislave. Je uvedený v študijných programoch príslušných fakúlt. Informácie o pracovisku: https://euba.sk/student/informacie-pre-studentov/sport

Za činnosť pracoviska zodpovedá jeho vedúci zamestnanec prorektorovi pre rozvoj, kultúru a šport.

Riaditeľ:

PaedDr. Július Dubovský, tel.: 6729 5433, D4.33, e-mail: julius.dubovsky@euba.sk

Tajomníčka, vedúca oddelenia športu pre všetkých:

PaedDr. Mária Kalečíková, tel.: 6729 5417, D4.17, e-mail: maria.kalecikova@euba.sk

Vedúci oddelenia športových hier:

PaedDr. Ján Janík, tel.:6729 5417, D4.17, e-mail: jan.janik@euba.sk

Sekretariát:

Lenka Vojtášová, tel.: 6729 5434, D4.34, e-mail: ctvs@euba.sk

Odborní asistenti:

Mgr. Drahomíra Lörincziová, PhD., Mgr. Katarína Péliová, PhD.

Lektori:

Mgr. Roman Heriban, Mgr. Peter Hložek, Mgr. Saša Orviský, PaedDr. Lenka Podgórska, PaedDr. Viktor Škultéty, Mgr. Zuzana Voltnerová

Predmet Telesná výchova sa realizuje výberovou formou, študenti si vyberajú z aktuálnej ponuky telovýchovných aktivít. Zápis na telesnú výchovu sa uskutočňuje prostredníctvom internetu (www.euba.sk, https://ais2.euba.sk).

Ponuka aktivít: aerobik, stepaerobik, bodywork, fitbalaerobik, powerjoga, pilates, cheerleaders, kondičná kulturistika, plávanie, stolný tenis, futbal, futsal, volejbal, basketbal, florbal, tenis, bedminton, hokej, intervalový tréning, tabata, relax strečing, minitrampolíny- jumpping, kondičný beh

kurzy – zjazdové a bežecké lyžovanie, snowboarding, turistika, splavy na Slovensku a v Čechách

bloková výučba – cykloturistika, vodáctvo, pešia turistika, nordic walking

Podmienkou udelenia zápočtu a pridelenia kreditov je 100% účasť na cvičeniach. Pokiaľ sa študent cvičenia nezúčastní bez doloženia neúčastí (potvrdenie od lekára a pod.), môže si hodinu nahradiť.

Študenti, ktorí aktívne športujú v športových kluboch a na úrovni Majstrovstiev Slovenska, 1. ligy a zúčastňujú sa súťaží, môžu podať žiadosť o pridelenie zápočtu. Žiadosť s potvrdením príslušného klubu je potrebné odovzdať na sekretariát CTVŠ do 6.10. (za zimný semester), resp. do 23.2. (za letný semester) v danom akademickom roku. Študentom, ktorí sa z objektívnych dôvodov nemôžu zúčastňovať pravidelnej semestrálnej výučby, je doporučená účasť na zimných a letných kurzoch v minimálnom rozsahu 5 výučbových dní, alebo účasť na blokovej výučbe podľa vopred stanoveného rozsahu.

Oslobodení zo zdravotných dôvodov sa zúčastňujú prednášok alebo pohybových cvičení pre telesne postihnutých v rozsahu 2/0 (2 hodiny týždenne). Podmienkou účasti na prednáškach je potvrdenie odborného, resp. všeobecného lekára o oslobodení od pohybových aktivít.

Akcie CTVŠ:

Univerzitné dni športu – športové súťaže jednotlivcov a voľných družstiev – študentov EU v Bratislave, konaných k 17. novembru

Pohár rektora EU v Bratislave – medzifakultné športové súťaže o najlepšiu fakultu vo vybraných športoch, súťaží sa podľa jednotlivých fakúlt

Zahraničné turnaje v športových hrách – Miláno, Paríž, Rím

Cvičenie v posilňovni – Horský park

Pohybové aktivity počas víkendov a skúšobného obdobia – telocvičňa a ihrisko Horský park

Splavy riek – jednodňové, viacdňové, aj pre zamestnancov v domácich a zahraničných destináciách (Dunaj, Malý Dunaj, Soča, Vltava a iné)

Cyklovirt- cyklotúra po dunajskej cykloceste – (hrádza Gabčíkovo - Virt)

4.5. Centrum podnikateľských činností a univerzitných služieb EU v Bratislave

Centrum podnikateľských činností a univerzitných služieb (CPČaUS) je celouniverzitným pracoviskom EU v Bratislave a do jeho pôsobnosti patrí najmä zabezpečenie ubytovacích, stravovacích a rekreačných služieb pre študentov, doktorandov, zamestnancov univerzity ako aj pre verejnosť, kongresové služby a ďalšie podnikateľské aktivity v tejto oblasti, zabezpečenie poskytovania komplexných služieb v oblasti podnikateľských aktivít univerzity v súlade so všeobecne záväznými právnymi predpismi, podporovanie záujmových činností univerzity, kultúrny a spoločenský život študentov.

Organizačné súčasti centra

- Študentské domovy
  - Študentský domov Horský park EU v Bratislave (Prokopa Veľkého 41, Hroboňova 4)
  - Študentské domovy Petržalka pri EU v Bratislave (Dolnozemská cesta 1, Starohájska 4, 8)
  - Študentský domov Ekonóm (Prístavná č. 8)
  - Študentský domov Vlčie hrdlo (Vlčie hrdlo č. 74)
  - Študentský domov J. L. Bellu (Bellova č.1, Košice)
- Kongresové a podnikateľské centrum
- VIRT – vzdelávacie zariadenie
- Účelové zariadenie – Vila Horský park
  - Ubytovacie zariadenie Pokrok
- Ubytovacie zariadenie Jarabá
- Folklórny súbor Ekonóm

Za činnosť pracoviska zodpovedá jeho vedúci zamestnanec prorektorovi pre rozvoj, kultúru a šport.

Riaditeľka:
Ing. Helena Kuchyňková, tel.: 6729 5686, A3.08, e-mail: helena.kuchynkova@euba.sk
Sekretariát:
Dana Antálková, tel.: 6729 5309, A3.08, e-mail: dana.antalkova@euba.sk
Bc. Jana Hradecká, tel.: 6729 5309, A3.08, e-mail: jana.hradecka@euba.sk, cpcus.cpcus@euba.sk

4.5.1. Študentské domovy

- **Študentský domov Horský park EU v Bratislave**
  Prokopa Veľkého 41, Bratislava, tel.: 6729 1700
  Hroboňova 4, Bratislava, tel.: 6729 1710

Riaditeľka:
Ing. Jana Sodomová, tel.: 6729 1701, 0902 898 787, e-mail: jana.sodomova@euba.sk
Sekretariát:
Karin Kovárová, tel.: 6729 1702, e-mail: karin.kovarova@euba.sk
Ubytovacia referentka ŠD Hroboňova 4, tel.: 6729 1701
Simona Juríčková, tel.: 6729 1702, e-mail: simona.jurickova@euba.sk

Bohumila Konkoľová, tel.: 6729 1704, e-mail: bohumila.konkolova@euba.sk

- **Študentské domovy Petržalka pri EU v Bratislave**
  Dolnozemská cesta 1, 852 35 Bratislava, tel.: 6729 1624
  Starohájska 4, 852 19 Bratislava, tel.: 6729 1080 – aktuálne je zatvorený - v rekonštrukcii

Riaditeľka:
Ing. Iveta Rudavská, tel.: 6729 1665, e-mail: iveta.rudavska@euba.sk
Sekretariát:
Anna Danihelová, tel.: 6729 1620, e-mail: anna.danihelova@euba.sk
Ubytovacia referentka ŠD Dolnozemská 1:
Anna Šuľaková, tel.: 6729 1252, e-mail: anna.sulakova@euba.sk

- **Študentský domov EU v Bratislave EKONÓM**
  Prístavná 8, 821 09 Bratislava, tel.: 6729 1042
- **Študentský domov EU v Bratislave Vlčie Hrdlo**
  Vlčie hrdlo 74, 851 02 Bratislava, tel.: 6729 1086

- **Študentský domov EU v Bratislave Starohájska 8**

  Starohájska 8, 851 02 Bratislava, tel. : 6729 1086

Riaditeľka:

Mgr. Dagmar Schmidtová, tel.: 6729 1040, e-mail: dagmar.schmidtova@euba.sk

Sekretariát:

Petra Flimel, tel.: 6729 1041, e-mail: petra.flimel@euba.sk

Ubytovacia referentka ŠD EKONÓM:

Silvia Majdlenová, tel.: 6729 1043, e-mail: silvia.majdlenova@euba.sk

Ubytovacia referentka ŠD Vlčie hrdlo:

Mgr. Jana Antlová, tel.: 6729 1063, e-mail: jana.antlova@euba.sk

Úradné hodiny: 8:00-15:00

Ubytovacia referentka ŠD Starohájska 8:

Andrea Citovická, tel.: 6729 1087, e-mail: andrea.citovicka@euba.sk

Úradné hodiny: 8:00 - 14:30

- **Študentský domov J. L. Bellu v Košiciach**

  Bellova 1, 041 01 Košice, tel.: +421 557 223 120

  Vedúci študentského domova, hospodár a ubytovací referent:

  Mgr. Pavol Janič, MBA, e-mail.: pavol.janic@euba.sk

4.5.2. VIRT – vzdelávacie zariadenie

Vzdelávacie zariadenie vo Virte je výkonným pracoviskom, ktoré zabezpečuje prevádzku a poskytovanie školiacich priestorov, ubytovanie a stravovanie pre študentov, doktorandov, zamestnancov EU v Bratislave v rámci jedného objektu. Je komplexne vybavené informačnými technológiami. Zariadenie slúži na usporiadanie seminárov, školení a kurzov s využitím podpory IKT, doplnené možnosťou športového vyžitia v priestoroch areálu. Ubytovacie kapacity s kompletným servisom umožňujú zabezpečovať optimálne organizovanie viacdenných programov a sústredení pre študentov, doktorandov, zamestnancov EU v Bratislave.

Správkyňa zariadenia:

Alžbeta Sláviková, tel.: +421 35 7787 826, +421 35 2211 651,

e-mail: alzbeta.slavikova@euba.sk, Virt, 946 38 pošta Radvaň nad Dunajom

4.5.3. Účelové zariadenie – Vila Horský park

Zariadenie poskytuje ubytovanie a stravovanie s možnosťou využitia rokovacích priestorov aj na komerčné účely.

Správkyňa zariadenia:

Ing. Jana Sodomová, tel.: 0902 898 787, email: jana.sodomova@euba.sk

4.5.4. Ubytovacie zariadenie Jarabá

Zariadenie poskytuje celoročné rekreačné pobyty pre študentov, doktorandov, zamestnancov Ekonomickej univerzity v Bratislave a verejnosť. Nachádza sa pod sedlom Čertovica z južnej strany Nízkych Tatier, v blízkosti obce Mýto pod Ďumbierom.

Správca zariadenia:

Ondrej Galko, tel.: 0903 497 839, Jarabá, 977 01 Brezno

4.5.5. Ubytovacie zariadenie Pokrok

Zariadenie poskytuje celoročné rekreačné pobyty pre študentov, doktorandov, zamestnancov Ekonomickej univerzity v Bratislave a verejnosť. Nachádza sa v najstaršej tatranskej osade ležiacej na južnom svahu Slavkovského štítu v Starom Smokovci v blízkosti železničnej stanice Pekná vyhliadka.

Správkyňa zariadenia:

Viera Štefányová, tel.: 0905 709 523

06201 Horný Smokovec

4.5.6. Folklórny súbor Ekonóm

Podporuje záujmovú činnosť, kultúrny a spoločenský život študentov. Zodpovedným zamestnancom FS Ekonóm EU v Bratislave je organizačný manažér.

Organizačný manažér:

Imrich Petkáč, tel.: 0905 7132 575

4.6. Centrum informačných technológií

Centrum informačných technológií (CIT) má vo svojej pôsobnosti komplexné zabezpečenie všetkých činností univerzity pre oblasť informačných technológií a systémov. Profiluje sa ako vedecko-výskumné, poradenské, informačné, školiace a servisné pracovisko pre oblasť IKT. Je iniciátorom a realizátorom zavádzania inovácií do všetkých procesov na univerzite a tiež metodicky usmerňuje obstarávanie softvéru a hardvéru.

CIT výhradne zabezpečuje pripájanie pracovísk a internátov EU v Bratislave do internej siete NetEU a prostredníctvom SANETu do siete internet. Rovnako spravuje pridelené internetové adresy a adresný priestor. Vo svojej správe má vlastné dátové centrum, ktoré poskytuje priestor pre prevažnú časť informačných systémov univerzity a je kľúčové pre jej plynulý chod. V rámci poskytovania služieb užívateľom spravuje interný register identít a vydáva preukazy EU v Bratislave.

Za činnosť pracoviska zodpovedá jeho vedúci zamestnanec prorektorke pre vzdelávanie.

Riaditeľ:

Ing. Martin Novák, tel.: 6729 5114, D9.14, e-mail: martin.novak@euba.sk

Zástupca riaditeľa :

Ing. Andrej Nemec, tel.: 6729 5137, D9.37, e-mail: andrej.nemec@euba.sk

Sekretariát:

Ing. Ivana Chovanová, tel.: 6729 5115, 6729 5195, D9.15, e-mail: sekr.cit@euba.sk, ivana.chovanova@euba.sk

Oddelenie správy systémov a sietí

Vedúci:

Ing. Martin Novák, tel.: 6729 5114, D9.14, e-mail: martin.novak@euba.sk

Zamestnanci:

Mgr. Dagmar Krausová, tel.: 6729 5153, D9.12, e-mail: dagmar.krausova@euba.sk,

Martin Solčiansky, D9.34, e-mail: martin.solciansky@euba.sk,

Ing. Ján Štefík, tel.: 6729 5122, D9.22, e-mail: jan.stefik@euba.sk,

Ľubomír Balla, tel.: 6729 5108, D9.21, e-mail: lubomir.balla@euba.sk

Oddelenie informačných systémov

Vedúca:

Ing. Jiřina Čarnecká, tel.: 6729 5133, D9.33, e-mail: jirina.carnecka@euba.sk

Zamestnanci:

Bc. Juraj Cettl, tel.**:** 6729 5130, D9.30, e-mail: juraj.cettl@euba.sk,

Ing. Vladimír Peťura, tel.: 6729 5110, D9.10, e-mail: vladimir.petura@euba.sk,

Oddelenie služieb užívateľom

Vedúca:

Ing. Zuzana Sušková, tel.: 6729 5144, 6729 5369, D9.44, e-mail: zuzana.suskova@euba.sk

Zamestnanci:

Ing. Dana Viskupová, tel.: 6729 5143, D9.43, e-mail: dana.viskupova@euba.sk

Helpdesk CIT – ***Ing. Robert Fábry,*** tel.: 6729 5131, 6729 5555, D9.31, e-mail: helpdesk@euba.sk, robert.fabry@euba.sk

Zamestnanci:

Ing. Igor Gábriš, 6729 5120, D9.20, e-mail: igor.gabris@euba.sk

Ing. Robert Fábry, tel.: 6729 5131, D9.31, e-mail: robert.fabry@euba.sk

Oddelenie audiovizuálnej techniky

Vedúci:

Ing. Andrej Nemec, tel.: 6729 5137, D9.37, e-mail: andrej.nemec@euba.sk

Register študentov: tel.: 6729 5369, A9.05, e-mail: register.ick@euba.sk

Počítačové učebne: Výučba 1, tel.: 6729 1670

Výučba 2, tel.: 6729 5687, 8. poschodie

4.7. Centrum celoživotného vzdelávania

Centrum celoživotného vzdelávania (CCV) je celouniverzitným vzdelávacím, projektovým a konzultačným pracoviskom. Poskytuje nadštandardné vzdelávanie najmä v oblasti ekonomiky, financií, marketingu a manažmentu. Jeho prioritným poslaním je uskutočňovať celoživotné vzdelávanie v akreditovaných podnikateľsko-manažérskych, ekonomických, študijných a vedných odboroch na univerzite a umožniť účastníkom vzdelávania doplniť, rozšíriť a prehĺbiť si vzdelanie, rekvalifikovať sa alebo pripraviť sa na získanie vzdelania na univerzite. Cieľovou skupinou sú dospelí bez obmedzenia veku. Činnosť CCV sa riadi v zmysle zákona č. 568/2009 Z. z. o celoživotnom vzdelávaní a o zmene a doplnení niektorých zákonov.

Za činnosť pracoviska zodpovedá jeho vedúci zamestnanec prorektorke pre vzdelávanie.

Všeobecné kontaktné údaje:

Dolnozemská cesta 1, 852 35 Bratislava 5

Zamestnanci:

PaedDr. Janka Sebera Chládecká, PhD., MBA, odborný zamestnanec pre tvorbu koncepcii, programov a projektov vzdelávania UTV, tel.: 6729 5171, E9.20, e-mail: janka.chladecka@euba.sk

Ing. Mária Šajmírová, manažérka pre koordináciu vzdelávania seniorov, tel.: 6729 5164, E9.14, e-mail: maria.sajmirova@euba.sk

Ing. Milan Staňo, manažér, jazykové kurzy, Detská ekonomická univerzita, tel.: 6729 5169, E9.19, e-mail: milan.stano@euba.sk

Mgr. Jarolím Hraško, manažér, Vzdelávanie kontrolórov, TOP manažment samosprávy, tel.: 6729 5165, E9.18, e-mail: jarolim.hrasko@euba.sk

Ing. Yvetta Bučanová, administratívny pracovník, tel.: 6729 5163, E9.13, e-mail: yvetta.bucanova@euba.sk

4.8 Projektové centrum EU v Bratislave

Projektové centrum (PC) je metodickým, koordinačným a administratívnym pracoviskom EU v Bratislave.

Medzi jeho ciele patrí predovšetkým:

- poskytovať metodickú, koordinačnú a administratívnu podporu žiadateľov z EU v Bratislave pri podávaní projektov a grantov z národných zdrojov, z prostriedkov EÚ a z iných zahraničných zdrojov
- sledovať výskumné a grantové programy a poskytovať informácie o aktuálnych výzvach na podávanie projektov,
- viesť evidenciu projektov v rámci EU v Bratislave,
- poskytovať konzultácie a metodickú pomoc pre zabezpečenie implementácie projektov v súlade s internými predpismi EU v Bratislave a požiadavkami legislatívy SR,
- koordinovať prípravu projektov na úrovni EU v Bratislave ako celku, resp. v spolupráci s inými partnerskými organizáciami,
- realizovať administratívne a odborné práce na projektoch riešených na EU v Bratislave ako celku,
- zabezpečovať archiváciu projektov riešených na úrovni EU v Bratislave ako celku.

Za činnosť pracoviska zodpovedá jeho vedúci zamestnanec prorektorke pre vedu a doktorandské štúdium.

Kontakt:

Oddelenie pre vedu a doktorandské štúdium EU v Bratislave, tel.: 6729 5278, 6729 5377

4.9 Centrum na zabezpečenie a podporu kvality

Centrum na zabezpečenie a podporu kvality (CZaPK) je celouniverzitným pracoviskom, ktorého poslaním je poskytovať administratívnu, organizačnú a technickú podporu vedeniu univerzity, jej fakúlt, ústavov, katedier a ďalších pracovísk EU v Bratislave pri vytváraní, zavádzaní, udržiavaní a zlepšovaní interného integrovaného systému zabezpečenia a zdokonaľovania kvality na EU v Bratislave vo všetkých oblastiach činnosti.

Za činnosť pracoviska zodpovedá jeho vedúci zamestnanec prorektorke pre akreditáciu a kvalitu.

4.10. Slovenská ekonomická knižnica

Slovenská ekonomická knižnica (SEK) je akademická a špecializovaná vedecká knižnica s celoslovenskou pôsobnosťou pre oblasť ekonomických a príbuzných vedných disciplín.

Celouniverzitné pracovisko zamerané na informačnú podporu vzdelávacieho a vedeckovýskumného procesu EU v Bratislave. Poskytuje komplexné knižnično-informačné služby. Sprístupňuje publikácie a informačné zdroje akademickej obci EU v Bratislave a odbornej verejnosti. V zmysle platnej legislatívy je garantom bibliografickej registrácie publikačnej činnosti a ohlasov na publikačnú činnosť pracovníkov EU v Bratislave.

Riaditeľka SEK je vymenovaná rektorom a podriadená je prorektorke pre akreditáciu a kvalitu.

Riaditeľka:

Mgr. Jitka Kmeťová, 4D21, tel.: 6729 1150, e-mail: jitka.kmetova@euba.sk

Zástupkyňa riaditeľky:

Mgr. Ladislava Katrincová, 3D15, tel.:6729 1358, e-mail: ladislava.katrincova@euba.sk

Útvar riaditeľa

Sekretariát a ekonomicko-prevádzkový referát:

Alena Oslejová, 4D19, tel.: 6729 1414, 1613, e-mail: alena.oslejova@euba.sk

Systémová podpora:

Mgr. Andrea Pitoňáková, 4D06,tel: 6729 1466, e-mail: andrea.pitonakova@euba.sk

Elektronické zdroje:

Mgr. Bronislava Senčáková, 3D17, tel.: 6729 1614,

e-mail: bronislava.sencakova@euba.sk

Oddelenie informačných zdrojov

Oddelenie informačných zdrojov zabezpečuje akvizíciu a centrálny nákup publikácií a prístupov do databáz. Zabezpečuje katalogizáciu informačných zdrojov, registráciu a bibliografické spracovanie výstupov publikačnej činnosti a ohlasov na publikačnú činnosť EU v Bratislave. Poskytuje rešeršné a referenčné služby, vykonáva metodickú, konzultačnú a poradenskú činnosť a informačné vzdelávanie v rozsahu profilácie oddelenia.

Vedúca oddelenia:

Mgr. Ladislava Katrincová, 3D15, tel.:6729 1358, e-mail: ladislava.katrincova@euba.sk

Zamestnanci:

Edita Behulová, 1D02, tel.: 6729 1148, e-mail: edita.behulova@euba.sk

Mgr. Eva Čechová, 3D05, tel. 6729 1376, e-mail: eva.cechova@euba.sk

Mgr. Viktor Fečkan, 3D04, tel. 6729 1476, e-mail: viktor.feckan@euba.sk

Mgr. Martina Filová, 3D07, tel. 6729 1379, e-mail: martina.filova@euba.sk

PhDr. Vladimír Gašparík, 3D16, tel. 6729 1131, e-mail: vladimir.gasparik@euba.sk

Ing. Zuzana Gejdošová, 4D05, tel.: 6729 1475, e-mail: zuzana.gejdosova@euba.sk

Ing. Zuzana Gregušová, 3D18, tel.: 6729 1362, e-mail: zuzana.gregusova@euba.sk

Mgr. Margita Haláková, 4D03, tel.: 6729 1140, e-mail: margita.halakova@euba.sk

Ing. Martina Hrončáková, 2D05, tel.: 6729 1265,

e-mail: martina.hroncakova@euba.sk

Bc. Marek Kubinec, 2D04, tel.: 6729 1244, e-mail: marek.kubinec@euba.sk

Mgr. Michaela Matejková, 3D17, tel.: 6729 1311, e-mail: michaela.matejkova@euba.sk

Mgr. Veronika Mesterová, 2D16, tel.: 6729 1243, e-mail: veronika.mesterova@euba.sk

Mgr. Ľubica Mravíková, 2D06, tel.: 6729 1216, e-mail: lubica.mravikova@euba.sk

Mgr. Stela Štrompachová, 3D06, tel.: 6729 1384, e-mail: stela.strompachova@euba.sk

Oddelenie knižnično-informačných služieb

Oddelenie poskytuje základné výpožičné a konzultačné služby, spravuje, ochraňuje a uchováva knižničný fond.

Knižnično-informačné služby sú registrovaným používateľom SEK poskytované v špecializovaných pracoviskách: **Požičovňa, Časopisecká študovňa, Všeobecná študovňa, Archív publikačnej činnosti, Pobočka SEK v Košiciach**.

Vedúca oddelenia:

Mgr. Dagmar Dinková, 2D04, tel.: 6729 1247, e-mail: dagmar.dinkova@euba.sk

Zamestnanci:

Ing. Katarína Bereczová, 4D, tel.: 6729 1494, e-mail: katarina.bereczova@euba.sk

Mária Kralovičová, 2D, tel.: 6729 1263, e-mail: maria.kralovicova@euba.sk

Peter Lezo, 1D03, tel.: 6729 1190, e-mail: peter.lezo@euba.sk

Jana Mareková, 3D, tel.: 6729 1324, e-mail: jana.marekova@euba.sk

Mgr. Zdenka Mináriková, 3D01, tel.: 6729 1301, e-mail: zdenka.minarikova@euba.sk

Eva Okrucká, 2D18, tel.: 6729 1279, e-mail: eva.okrucka@euba.sk

Helena Pinďurová, 1D03, tel.: 6729 1190, e-mail: helena.pindurova@euba.sk

Monika Ráczová, 4D, tel.: 6729 1494, e-mail: monika.raczova@euba.sk

RNDr. Zuzana Randáková, 3D, tel.: 6729 1324, e-mail: zuzana.randakova@euba.sk

Drahomíra Slatinová, 2D, tel.: 6729 1263, e-mail: drahomira.slatinova@euba.sk

Renáta Smolárová, 2D, tel.: 6729 1263, e-mail: renata.smolarova@euba.sk

Pobočka SEK v Košiciach

Zabezpečuje výpožičné a konzultačné služby, spravuje a sprístupňuje dislokovaný knižničný fond. Poskytuje poradenstvo a podporu v procese evidencie výstupov publikačnej činnosti a ohlasov na publikačnú činnosť autorov Podnikovohospodárskej fakulty v Košiciach.

Zamestnanci:

Iveta Marjaková, vedúca pobočky SEK Košice, e-mail: iveta.marjakova@euba.sk

Ing. Alica Novotná, tel.: 055/722 3263, e-mail: alica.novotna@euba.sk

Prevádzka knižnice (počas semestra):

Požičovňa, 2D, tel.: 6729 1263

Výučba 1	pondelok- štvrtok:	8:00 - 18:00
	piatok:	11:00 - 18:00
	sobota:	7:30 - 15:00

Časopisecká študovňa, 3D, tel.: 6729 1324

Výučba 1	pondelok - štvrtok:	8:00 - 18:00
	piatok:	11:00 - 18:00

Všeobecná študovňa, 4D, tel.: 6729 1494

Výučba 1	pondelok – štvrtok:	8:00 - 18:00
	piatok:	11:00 - 18:00

Archív publikačnej činnosti, 3D-01, tel.: 6729 1301

Výučba 1	pondelok - štvrtok:	8:00 - 11:30
		12:30 - 15:30
	piatok:	12:30 - 15:30

Pobočka SEK v Košiciach

Moyzesova 64, Košice pondelok – piatok: 9:00 -12:00 a 13:00 -15:30

5. INÉ SÚČASTI EU V BRATISLAVE

5.1. Znalecký ústav EU v Bratislave

Znalecký ústav EU v Bratislave (ZU) je celouniverzitným pracoviskom EU v Bratislave bez právnej subjektivity. Znalecký ústav EU v Bratislave je samostatné znalecké, vzdelávacie a vedecké pracovisko univerzity, so zaradením v organizačnej štruktúre Ekonomickej univerzity v Bratislave podľa príslušných ustanovení Štatútu EU v Bratislave.

Hlavným poslaním Znaleckého ústavu EU v Bratislave ako znaleckého ústavu v zmysle čl. 2 bod 3 Organizačného poriadku Znaleckého ústavu EU v Bratislave je: a) vykonávať znaleckú činnosť, b) vykonávať odbornú a expertíznu činnosť v zmysle čl. 2 bod 9 organizačného poriadku, c) realizovať vzdelávaciu činnosť so zameraním na výučbu a ďalšie vzdelávanie znalcov a uchádzačov o znaleckú činnosť, ako aj ostatnú prednáškovú činnosť v zapísaných odboroch, d) rozvíjať vedeckovýskumnú činnosť v oblasti znaleckej činnosti, e) tvoriť a rozvíjať metodiku štruktúry znaleckého úkonu a metodiku znaleckej činnosti v zapísaných znaleckých odboroch, f) získané poznatky prenášať do výučby a praxe, g) spolupracovať s fakultami a inými pracoviskami univerzity, s inými znaleckými ústavmi, právnickými a fyzickými osobami v tuzemsku i zahraničí, v odbore svojej pôsobnosti, h) organizovať odbornú pomoc pre orgány štátnej správy pri harmonizácii našej legislatívy s predpismi EÚ, i) vykonávať aj ďalšiu odbornú činnosť podľa osobitného poverenia rektora.

Za činnosť pracoviska zodpovedá jeho vedúci zamestnanec prorektorovi pre rozvoj, kultúru a šport.

Všeobecné kontaktné údaje:

Dolnozemská cesta 1, 852 35 Bratislava 5

Zamestnanci:

doc. Ing. Daniela Rybárová, PhD., vedúca ZU EU v Bratislave, znalkyňa,

tel.: 6729 5577, e-mail: daniela.rybarova@euba.sk

prof. Ing. Helena Majdúchová, CSc., osoba zodpovedná za výkon znaleckej činnosti ZU EU v Bratislave, znalkyňa, tel.: 6729 5558, e-mail: helena.majduchova@euba.sk

Ing. Jakub Kintler, PhD., zástupca vedúcej ZÚ EU v Bratislave, znalec,

tel.: 6729 5571, e-mail: jakub.kintler@euba.sk

Ing. Bc. Peter Štetka, PhD., zástupca vedúcej ZÚ EU v Bratislave, znalec,

tel.: 6729 5523, e-mail: peter.stetka@euba.sk

doc. Ing. Vojtech Geleta, CSc., znalec

Ing. Pavol Janík, znalec

Ing. Mária Trúchliková, PhD. – odborná pracovníčka pre znaleckú činnosť,

tel.: 6729 5578, e-mail: maria.truchlikova@euba.sk,

Mgr. Martina Prejsová, referent, tel: 6729 5360, e-mail: martina.prejsova@euba.sk

5.2. Centrum protidrogových a poradenských služieb EU v Bratislave

Centrum protidrogových a poradenských služieb (CPaPS) je celouniverzitným pracoviskom. Cieľom, poslaním a hlavným zameraním je systematické usmerňovanie riešenia naliehavých problémov v oblasti prevencie drogových závislostí na EU v Bratislave. Jeho hlavnou činnosťou sú preventívno-výučbové, poradenské a odborno-servisné služby. Vedúcim CPaPS je koordinátor vymenovaný rektorom.

Za činnosť pracoviska zodpovedá jeho vedúci zamestnanec prorektorovi pre rozvoj, kultúru a šport.

Kontakt: ***doc. Ing. Jaromír Novák, PhD.*** – koordinátor CPaPS, 4C21,

tel.: 6729 1452, e-mail: jaromir.novak@euba.sk

5.3. Ekonomické rozhľady

Redakcia časopisu **Ekonomické rozhľady** (ER) zabezpečuje vydávanie vedeckého časopisu Ekonomické rozhľady. Poslaním časopisu je publikovanie vedeckých statí, príspevkov do vedeckej diskusie, prehľadov, konzultácií, odborných názorov, recenzií a informácií z oblastí ekonomických vedných disciplín, aplikovaného ekonomického výskumu a hospodárskej praxe s osobitným zreteľom na problémy tranzitívnej ekonomiky. Redakčnú radu tvoria významné vedecké osobnosti zo Slovenska a zo zahraničia.

Výkonného redaktora vymenúva rektor, podriadený je prorektorke pre vedu a doktorandské štúdium.

Výkonná redaktorka:

Ing. Zuzana Brokešová, PhD., 5B13, tel.: 6729 1573, , e-mail: rozhlady@euba.sk

Tajomníčka redakcie:

Jana Milková, 5B15, tel. . 6729 1573, e-mail: rozhlady@euba.sk

6. NEPRIAMA PÔSOBNOSŤ PROREKTORA PRE ROZVOJ, KULTÚRU A ŠPORT

6.1. Vysokoškolský športový klub EKONÓM

Vysokoškolský športový klub EKONÓM pri EU v Bratislave svojím programom zabezpečuje členom klubu z radov študentov, absolventov a zamestnancov školy rekreačné pohybové a športové aktivity. Tieto aktivity sú poskytované nad rámec povinnej a voliteľnej telesnej výchovy (zabezpečovanej CTVŠ) v priebehu semestra a skúškového obdobia.

Športové aktivity VŠK EKONÓM sa uskutočňujú v **neobmedzenom rozsahu**:

- kondičná turistika
- aerobik
- bedminton
- plávanie
- vodáctvo.

v obmedzenom rozsahu:

- relaxácia – relaxačný blok (vírivka, sauna).

Rekreačné aktivity sa uskutočňujú **v telovýchovných priestoroch:**

- ŠH Squash centrum- (Pionierska ulica 12) – Body Forming, TABATA, Balet Calanetics, SOM, Body Step, Pilates, Zdravý chrbát
- FIT ŠTÝL (Šustekova 9) – Stepaerobik, Pilates, ZUMBA, Power Joga, Body Forming, posilňovňa
- Slávia Agrofert (Májová 21) – bedminton
- Posilňovňa a telocvičňa Horský park – kondičná kulturistika
- Plaváreň pasienky (Junácka 4) - plávanie
- Plaváreň Petržalka (Tupolevova 7) – plávanie a regenerácia (bazén, sauna, vírivka)
- slovenské a české a slovinské rieky – splavy.

Univerzitné družstvá: v hádzanej, basketbale, volejbale, bedmintone a futbale sa každoročne zúčastňujú medzinárodných univerzitných športových podujatí v Istanbule, Paríži, Eidhovene, Miláne, Lipsku, Ríme, Barcelone.

Informácie:http://www.euba.sk/studenti/sport-volny-cas-a-studentske-aktivity/vysokoskolsky-sportovy-klub-ekonom-

Kontakt: **PaedDr. Lenka Podgórska** – predseda, D4.38, č.t. 0905 726 865,

e-mail: leninka.podg@gmail.com

Mgr. Eva Matulníková – tajomník, D4.38, č.t. 0903 449 895,

e-mail: evamatulnikova@gmail.com

6.2 Folklórny súbor Ekonóm

Podporuje záujmovú činnosť, kultúrny a spoločenský život študentov. Zodpovedným zamestnancom FS Ekonóm EU v Bratislave je organizačný manažér.

Organizačný manažér: ***Imrich Petkáč***, tel.: 0905 132 575

ŠTUDENTSKÉ ORGANIZÁCIE

Študentský parlament NHF EU, 2B54, tel.: 6729 1256, spnhf@spnhf.sk
Študentský parlament OF EU, 1A.21, tel.: 6729 1151, spof@spof.sk
Študentský parlament FHI EU, A8.09, tel.: 6729 5681, askme@spfhi.sk
Študentský parlament FPM EU, D5.06, spfpm.euba@gmail.com
Študentský parlament FMV EU, D4.44, tel.: 6729 5444, spfmv@euba.sk
Študentský parlament FAJ EU, E2.07, tel.: 6729 5323, spfaj@gmail.com
Študentský parlament PHF Košice, A17,+421 901 733 456, e-mail: spephf@gmail.com, fjakub2@student.euba.sk
Študentská organizácia AIESEC pri EU

ZDRAVOTNÉ STREDISKÁ

Zdravotné stredisko EU, areál ŠDaJ HP, Hroboňova č.4

MUDr. Juraj Dočolomanský, stomatologická ambulancia, tel.: 5479 2511

MUDr. Anton Čunderlík, PhD., gynekologická ambulancia, tel.: 5479 2509, 0903 211114

KALENDÁR NA AKADEMICKÝ ROK 2024/2025

SEPTEMBER							
týždeň	Po	Ut	St	Št	Pia	**So**	**Ne**
35.							**1**
36.	2	3	4	5	6	7	**8**
37.	9	10	11	12	13	14	**15**
38./1.	16	17	18	19	20	21	**22**
39./2.	23	24	25	26	27	28	**29**
40./3.	30						

OKTÓBER							
týždeň	Po	Ut	St	Št	Pia	**So**	**Ne**
40./3.		1	2	3	4	5	**6**
41./4.	7	8	9	10	11	12	**13**
42./5.	14	15	16	17	18	19	**20**
43./6.	21	22	23	24	25	26	**27**
44./7.	28	29	30	31			

NOVEMBER							
týždeň	Po	Ut	St	Št	Pia	**So**	**Ne**
44./7.					**1**	2	**3**
45./8.	4	5	6	7	8	9	**10**
46./9.	11	12	13	14	15	16	**17**
47./10.	18	19	20	21	22	23	**24**
48./11.	25	26	27	28	29	30	

DECEMBER							
týždeň	Po	Ut	St	Št	Pia	**So**	**Ne**
48./11.							**1**
49./12.	2	3	4	5	6	7	**8**
50./13.	9	10	11	12	13	14	**15**
51.	16	17	18	19	20	21	**22**
52.	23	**24**	**25**	**26**	27	28	**29**
1.	30	31					

JANUÁR							
týždeň	Po	Ut	St	Št	Pia	**So**	**Ne**
1.			**1**	2	3	4	**5**
2.	**6**	7	8	9	10	11	**12**
3.	13	14	15	16	17	18	**19**
4.	20	21	22	23	24	25	**26**
5.	27	28	29	30	31		

FEBRUÁR							
týždeň	Po	Ut	St	Št	Pia	**So**	**Ne**
5.						1	**2**
6./1.	3	4	5	6	7	8	**9**
7./2.	10	11	12	13	14	15	**16**
8./3.	17	18	19	20	21	22	**23**
9./4.	24	25	26	27	28		

MAREC							
týždeň	Po	Ut	St	Št	Pia	**So**	**Ne**
9./4.						1	**2**
10./5.	3	4	5	6	7	8	**9**
11./6.	10	11	12	13	14	15	**16**
12./7.	17	18	19	20	21	22	**23**
13./8.	24	25	26	27	28	29	**30**
14./9.	31						

APRÍL							
týždeň	Po	Ut	St	Št	Pia	**So**	**Ne**
14./9.		1	2	3	4	5	**6**
15./10.	7	8	9	10	11	12	**13**
16./11.	14	15	16	17	**18**	19	**20**
17./12.	**21**	22	23	24	25	26	**27**
18./13.	28	29	30				

MÁJ							
týždeň	Po	Ut	St	Št	Pia	**So**	**Ne**
18./13.				**1**	2	3	4
19.	5	6	7	**8**	9	10	**11**
20.	12	13	14	15	16	17	**18**
21.	19	20	21	22	23	24	**25**
22.	26	27	28	29	30	31	

JÚN							
týždeň	Po	Ut	St	Št	Pia	**So**	**Ne**
22.							**1**
23.	2	3	4	5	6	7	**8**
24.	9	10	11	12	13	14	**15**
25.	16	17	18	19	20	21	**22**
26.	23	24	25	26	27	28	**29**
27.	30						

JÚL							
týždeň	Po	Ut	St	Št	Pia	**So**	**Ne**
27.		1	2	3	4	**5**	**6**
28.	7	8	9	10	11	12	**13**
29.	14	15	16	17	18	19	**20**
30.	21	22	23	24	25	26	**27**
31.	28	29	30	31			

AUGUST							
týždeň	Po	Ut	St	Št	Pia	**So**	**Ne**
31.					1	2	**3**
32.	4	5	6	7	8	9	**10**
33.	11	12	13	14	15	16	**17**
34.	18	19	20	21	22	23	**24**
35.	25	26	27	28	**29**	30	**31**

kalendárny týždeň/týždeň semestra

Rektorát a celouniverzitné ústavy a pracoviská
Ekonomickej univerzity v Bratislave
Zostavila: Jana Čajkovičová
Vydalo: Vydavateľstvo Ekonóm
Dolnozemská cesta 1
852 35 Bratislava 5

ISBN 978-80-225-5161-8