

Štatistický úrad Slovenskej republiky

**Výsledky štvrtročných
zistovaní v priemysle SR
a výroba vybraných výrobkov
za 2. štvrťrok 2013**

*RESULTS OF QUARTERLY
SURVEYS IN INDUSTRY SR
AND PRODUCTION OF SELECTED GOODS*

2013

Štatistický úrad Slovenskej republiky

Číslo: 820–0201/2013

Kód: : 050313

Okruh: Priemysel

Dátum: September 2013

Výsledky štvrťročných zistovaní v priemysle SR a výroba vybraných výrobkov za 2. štvrťrok 2013

*RESULTS OF QUARTERLY
SURVEYS IN INDUSTRY SR
AND PRODUCTION OF SELECTED GOODS*

Sekcia podnikových štatistík
Generálny riaditeľ sekcie: Libuša Kolesárová
Odbor štatistiky priemyslu
Kontaktná osoba : Roman Török tel.: +421 02 50236 310

2013

Autori publikácie: kolektív odboru štatistiky priemyslu ŠÚ SR

Štatistický úrad Slovenskej republiky

Informačný servis

Miletičova 3

824 67 Bratislava

Fax.: 00421 55561 361

Tel. : 00421 50236 335

www.statistics.sk / Produkty / Publikácie

Rozmnožovanie obsahu tejto publikácie, ako aj jednotlivých častí, v pôvodnej alebo upravenej podobe pre komerčné účely, je možné len s písomným súhlasom Štatistického úradu SR. Údaje, ktoré sú obsahom tejto publikácie, je možné použiť len s uvedením zdroja.

Copying contents of this publication either whole or single parts, both in original and adjusted form for commercial purposes is possible only unless the Statistical Office of the Slovak Republic gives written permission. Data of this publication can be used only with identification of the source.

OBSAH

CONTENTS

Strana
Page

I.	Výsledky spracovania štvrťročných výkazov Prod 3-04	
	Results of processing of quarterly returns Prod 3-04	
	Finančné ukazovatele za 2. štvrťrok 2013 podľa SK NACE	6
	Financial indicators in the 2nd quarter of 2013 by SK NACE	
	Finančné ukazovatele za 2. štvrťrok 2013 podľa špeciálnych zoskupení priemyselných odvetví (SK NACE)	7
	Financial indicators in the 2nd quarter of 2013 dividing into special aggregates of the industrial branches (SK NACE)	
	Finančné ukazovatele za 2. štvrťrok 2013 podľa hlavných priemyselných zoskupení	8
	Financial indicators in the 2nd quarter of 2013 by Main Industrial Groupings	
	Dlhodobý nehmotný a hmotný majetok a oprávky za 2. štvrťrok 2013 podľa SK NACE	9
	Intangible and tangible fixed assets depreciable and accumulated depreciation of intangible and tangible fixed assets in the 2nd quarter of 2013 by SK NACE	
	Dlhodobý nehmotný a hmotný majetok a oprávky za 2. štvrťrok 2013 podľa špeciálnych zoskupení priemyselných odvetví (SK NACE)	10
	Intangible and tangible fixed assets depreciable and accumulated depreciation of intangible and tangible fixed assets in the 2nd quarter of 2013 by dividing into special aggregates of the industrial branches (SK NACE)	
	Dlhodobý nehmotný a hmotný majetok a oprávky za 2. štvrťrok 2013 podľa hlavných priemyselných zoskupení	11
	Intangible and tangible fixed assets depreciable and accumulated depreciation of intangible and tangible fixed assets in the 2nd quarter of 2013 Main Industrial Groupings	
	Zásoby za 2. štvrťrok 2013 podľa SK NACE	12
	Stocks in the 2nd quarter of 2013 by SK NACE	
	Zásoby za 2. štvrťrok 2013 podľa špeciálnych zoskupení priemyselných odvetví (SK NACE)	13
	Stocks in the 2nd quarter of 2013 by dividing into special aggregates of the industrial branches (SK NACE)	
	Zásoby za 2. štvrťrok 2013 podľa hlavných priemyselných zoskupení	14
	Stocks in the 2nd quarter of 2013 by Main Industrial Groupings	
	Zamestnanci a mzdy za 2. štvrťrok 2013 podľa SK NACE	15
	Employees and wages in the 2nd quarter of 2013 by SK NACE	
	Zamestnanci a mzdy za 2. štvrťrok 2013 podľa špeciálnych zoskupení priemyselných odvetví (SK NACE)	16
	Employees and wages in the 2nd quarter of 2013 by dividing into special aggregates of the industrial branches (SK NACE)	
	Zamestnanci a mzdy za 2. štvrťrok 2013 podľa hlavných priemyselných zoskupení	17
	Employees and wages in the 2nd quarter of 2013 by Main Industrial Groupings	

Legendy Legends	18, 19
Grafy: Graphs:	
Vybrané finančné ukazovatele za 2. štvrťrok 2013 podľa sekcií a špeciálnych zoskupení priemyselných odvetví SK NACE (v bežných cenách) Selected financial indicators in the 2nd quarter 2013 by selected sections and special aggregates of the industrial branches of SK NACE (at current prices)	20
Trend vybraných finančných ukazovateľov v priemysle SR (v bežných cenách) Development of selected financial indicators in industry SR (at current prices)	21, 22
II. Výsledky spracovania mesačného podnikového výkazu priemyselnej organizácie Priem 1-12 o výrobe vybraných výrobkov (podľa zoznamu PRODSLOV) Results of processing of monthly enterprise report of industrial organisation Priem 1-12 on production of selected products (according to the list of PRODSLOV)	23 - 61
Metodické vysvetlivky Methodological notes	6' - 6(

Kapitola I.
Chapter I

Výsledky spracovania štvrtročných výkazov Prod 3-04
Results of processing of quarterly returns Prod 3-04

Finančné ukazovatele za 2. štvrťrok 2013 podľa SK NACE

Financial indicators in the 2nd quarter of 2013 by SK NACE

v EUR(in EUR)

SK NACE ^{2/}	Výnosy		Produkcia		Tržby za vlastné výkony a tovar		Náklady spolu		Hospodársky výsledok	Pridaná hodnota		
	Total revenues		Production		Turnover		Expenses in total		Profit/loss before the taxation	Value added		
	vykazované obdobie current period	index MR=100 previous year=100	vykazované obdobie current period	index ^{1/} MR=100 previous year=100	vykazované obdobie current period	index ^{1/} MR=100 previous year=100	vykazované obdobie current period	index MR=100 previous year=100	vykazované obdobie current period	vykazované obdobie current period	index MR=100 previous year=100	
a	1	2	3	4	5	6	7	8	9	10	11	
05 Ťažba uhlia a lignitu	D	D	D	D	D	D	D	D	D	D	D	D
07 Dobývanie kovových rúd	D	D	D	D	D	D	D	D	D	D	D	D
08 Iná ťažba a dobývanie	34 392 214	99,1	30 648 977	101,1	31 017 889	102,0	33 282 881	102,3	1 109 333	12 567 013	100,2	
09 Pomocné činnosti pri ťažbe	63 066 624	81,8	55 594 285	94,8	53 714 164	95,2	45 256 582	127,7	17 810 042	47 942 047	96,7	
10 Výroba potravín	844 804 079	102,5	647 896 098	99,7	831 791 740	101,3	812 839 619	104,6	31 964 459	140 228 888	89,7	
11 Výroba nápojov	201 860 079	94,5	180 506 674	94,7	198 126 373	94,5	180 482 258	93,3	21 377 821	52 067 892	106,6	
12 Výroba tabakových výrobkov	D	D	D	D	D	D	D	D	D	D	D	
13 Výroba textilu	69 282 838	113,2	64 778 618	113,0	67 129 700	112,3	65 273 112	111,8	4 009 726	21 057 688	118,7	
14 Výroba odevov	70 017 461	100,6	60 172 181	104,6	59 556 872	105,2	67 504 130	99,5	2 513 331	26 067 147	101,3	
15 Výroba kože a kožených výrobkov	165 050 648	103,0	150 608 628	97,0	134 452 916	95,8	161 739 825	103,7	3 310 823	28 189 533	88,3	
16 Spracovanie dreva a výroba výrobkov z dreva a korku	131 490 462	107,2	117 636 207	107,3	127 430 406	110,4	127 343 727	99,2	4 146 735	25 045 813	137,8	
17 Výroba papiera a papierových výrobkov	364 176 495	101,0	318 734 784	102,0	339 832 969	103,3	330 678 461	99,5	33 498 034	78 668 199	111,2	
18 Tlač a reprodukcia záznamových médií	64 133 307	93,2	57 126 725	94,9	56 952 284	89,5	64 660 322	95,5	-527 015	14 177 215	78,8	
19 Výroba koksu a rafinovaných ropných produktov	1 312 259 133	113,2	1 131 676 872	127,9	1 212 450 919	129,4	1 316 230 523	109,9	-3 971 390	47 204 134	396,0	
20 Výroba chemikálií a chemických produktov	488 926 125	88,7	420 270 307	90,0	455 795 862	88,0	476 928 280	83,5	11 997 845	75 820 867	143,4	
21 Výroba základných farmaceutických výrobkov	63 104 201	64,4	59 337 991	62,4	49 285 138	55,1	55 255 388	90,0	7 848 813	21 591 027	43,5	
22 Výroba výrobkov z gumy a plastu	1 024 143 894	106,7	834 394 933	107,4	866 192 272	106,1	924 117 917	104,1	100 025 977	213 308 282	113,8	
23 Výroba ostatných nekovových minerálnych výrobkov	375 291 161	90,4	341 405 740	94,2	362 197 211	94,5	348 545 398	92,6	26 745 763	108 669 968	90,1	
24 Výroba a spracovanie kovov	1 120 904 847	90,2	1 025 949 887	95,0	1 076 639 553	102,0	1 079 090 762	91,3	41 814 085	194 078 171	92,5	
25 Výroba kovových konštrukcií okrem strojov a zariadení	719 466 885	94,8	650 670 303	99,3	674 070 994	97,2	682 691 938	96,6	36 774 948	171 244 157	102,1	
26 Výroba počítačových, elektronických a optických výrobkov	1 517 268 025	91,6	1 376 924 004	92,6	1 417 269 511	91,1	1 444 957 482	90,7	72 310 543	165 469 428	101,8	
27 Výroba elektrických zariadení	762 153 726	112,4	648 429 343	118,3	683 642 218	118,4	721 824 732	113,3	40 328 994	142 643 193	138,8	
28 Výroba strojov a zariadení i. n.	994 866 280	116,1	920 607 982	106,2	940 659 775	108,9	947 149 403	117,0	47 716 876	246 000 309	105,1	
29 Výroba motorových vozidiel, návesov a prívesov	5 929 785 414	97,5	5 702 570 093	101,8	5 707 986 559	102,7	5 733 993 436	96,9	195 791 978	657 234 536	105,5	
30 Výroba ostatných dopravných prostriedkov	64 433 926	62,0	60 510 017	66,0	60 887 899	69,2	64 993 277	67,0	-559 351	16 225 927	63,7	
31 Výroba nábytku	170 761 898	105,7	150 579 183	102,9	152 773 326	103,9	166 403 110	100,4	4 358 789	40 604 335	88,7	
32 Iná výroba	74 606 356	102,5	69 351 343	105,3	68 863 990	100,4	70 371 703	103,0	4 234 653	21 011 475	94,6	
33 Oprava a inštalácia strojov a prístrojov	204 003 658	80,4	172 722 072	70,3	171 384 173	70,9	200 842 110	88,8	3 161 548	56 894 051	71,6	
35 Dodávka elektriny, plynu, pary a studeného vzduchu	3 302 787 396	90,0	2 503 736 867	96,4	2 663 497 415	91,1	2 930 532 296	95,7	372 255 100	406 955 732	78,7	
36 Zber, úprava a dodávka vody	138 013 169	100,9	127 159 404	101,5	124 813 297	101,8	128 843 442	102,4	9 169 727	76 792 517	105,7	
37 Čistenie a odvod odpadových vôd	3 822 677	146,0	2 743 894	120,4	2 987 573	129,1	3 774 749	177,3	47 928	1 233 759	96,5	
38 Zber, spracúvanie a likvidácia odpadov; recyklácia materiálov	119 315 426	111,4	78 251 890	99,4	82 987 399	98,6	100 387 042	116,4	18 928 384	26 273 152	71,7	
39 Ozdravovacie činnosti a ostatné činnosti nakladania s odpadom	861 816	95,5	856 374	92,9	856 374	92,9	716 692	79,7	145 124	517 172	128,9	
SR spolu	20 439 250 848	97,3	18 000 917 051	100,4	18 713 427 052	100,3	19 329 066 557	98,3	1 110 184 291	3 160 704 027	99,0	

^{1/} index rovnaké obdobie min. roka = 100 v stálych cenách (december 2010 = 100)

Index the same period of the previous year = 100 in constant prices (December 2010 = 100)

^{2/} The english text of the legend is stated on the page 18

D - dôverné údaje / Confidential data

Finančné ukazovatele za 2. štvrťrok 2013 podľa špeciálnych zoskupení priemyselných odvetví (SK NACE)

Financial indicators in the 2nd quarter of 2013 dividing into special aggregates of the industrial branches (SK NACE)

v EUR(in EUR)

Špeciálne zoskupenia priemyselných odvetví Special aggregates of the industrial branches ^{3/}	Výnosy Total revenues		Produkcia Production		Tržby za vlastné výkony a tovar Turnover		Náklady spolu Expenses in total		Hospodársky výsledok Profit/loss before the taxation	Pridaná hodnota Value added	
	vykazované obdobie current period	index MR=100 previous year=100	vykazované obdobie current period	index ^{1/} MR=100 previous year=100	vykazované obdobie current period	index ^{1/} MR=100 previous year=100	vykazované obdobie current period	index MR=100 previous year=100	vykazované obdobie current period	vykazované obdobie current period	index MR=100 previous year=100
	a	1	2	3	4	5	6	7	8	9	10
B Ťažba a dobývanie	141 533 792	93,7	125 182 964	99,8	122 786 661	96,4	120 757 910	117,4	20 775 882	85 391 233	103,1
C Priemyselná výroba	16 732 916 572	98,8	15 162 985 657	101,1	15 715 498 333	101,9	16 044 054 426	98,6	688 862 146	2 563 540 462	103,3
CA Výroba potravín, nápojov a tabakových výrobkov	1 046 789 831	100,9	828 528 446	98,6	1 030 043 786	99,9	993 459 389	102,4	53 330 441	192 335 009	93,7
CB Výroba textilu, odevov, kože a kožených výrobkov	304 350 947	104,5	275 559 426	102,0	261 139 488	101,7	294 517 067	104,4	9 833 880	75 314 368	99,9
CC Výroba drevených a papierových výrobkov, tlač	559 800 265	101,4	493 497 716	102,2	524 215 659	103,0	522 682 510	98,9	37 117 755	117 891 226	110,3
CD Výroba koksu a rafinovaných ropných produktov	1 312 259 133	113,2	1 131 676 872	127,9	1 212 450 919	129,4	1 316 230 523	109,9	-3 971 390	47 204 134	396,0
CE Výroba chemikálií a chemických výrobkov	488 926 125	88,7	420 270 307	90,0	455 795 862	88,0	476 928 280	83,5	11 997 845	75 820 867	143,4
CF Výroba zákl.farmaceutic.výrobkov a farmaceutic.prípr.	63 104 201	64,4	59 337 991	62,4	49 285 138	55,1	55 255 388	90,0	7 848 813	21 591 027	43,5
CG Výroba výr.z gumy a plastu a ost.nekov.minerál.výrob.	1 399 435 055	101,8	1 175 800 673	103,0	1 228 389 483	102,3	1 272 663 315	100,7	126 771 740	321 978 250	104,6
CH Výroba kovov a kov.konstrúcií okr.strojov a zariadení	1 840 371 732	92,0	1 676 620 190	96,6	1 750 710 547	100,2	1 761 782 700	93,3	78 589 033	365 322 328	96,8
CI Výroba počítačových, elektronických a optických výr.	1 517 268 025	91,6	1 376 924 004	92,6	1 417 269 511	91,1	1 444 957 482	90,7	72 310 543	165 469 428	101,8
CJ Výrba elektrických zariadení	762 153 726	112,4	648 429 343	118,3	683 642 218	118,4	721 824 732	113,3	40 328 994	142 643 193	138,8
CK Výroba strojov a zariadení i.n.	994 866 280	116,1	920 607 982	106,2	940 659 775	108,9	947 149 403	117,0	47 716 876	246 000 309	105,1
CL Výroba dopravných prostriedkov	5 994 219 340	96,9	5 763 080 110	101,2	5 768 874 458	102,3	5 798 986 713	96,5	195 232 627	673 460 463	103,9
CM Ostatná výroba, oprava a inštalácia strojov a zariadení	449 371 912	92,1	392 652 598	86,9	393 021 489	87,0	437 616 923	95,1	11 754 990	118 509 860	80,4
D Doprava elektriny, plynu, pary a studeného vzduchu	3 302 787 396	90,0	2 503 736 867	96,4	2 663 497 415	91,1	2 930 532 296	95,7	372 255 100	406 955 732	78,7
E Dodávka vody, čistenie a odv.odp.vôd,odp.a sl.odstr.odp.	262 013 088	105,9	209 011 562	100,9	211 644 643	100,8	233 721 925	108,6	28 291 163	104 816 600	94,5
SR spolu	20 439 250 848	97,3	18 000 917 051	100,4	18 713 427 052	100,3	19 329 066 557	98,3	1 110 184 291	3 160 704 027	99,0

^{1/} index rovnaké obdobie minulého roka =100 v stálych cenách (december 2010=100)

Index the same period of the previous year=100 in constant prices (December 2010=100)

^{3/} The english text of the legend is stated on the page 19

Finančné ukazovatele za 2. štvrtrok 2013 podľa hlavných priemyselných zoskupení

Financial indicators in the 2nd quarter of 2013 by Main Industrial Groupings

v EUR(in EUR)

Hlavné priemyselné zoskupenia MIG ^{4/}	Výnosy Total revenues		Produkcia Production		Tržby za vlastné výkony a tovar Turnover		Náklady spolu Expenses in total		Hospodársky výsledok Profit/loss before the taxation	Pridaná hodnota Value added	
	vykazované obdobie current period	index MR=100 previous year=100	vykazované obdobie current period	index ^{1/} MR=100 previous year=100	vykazované obdobie current period	index ^{1/} MR=100 previous year=100	vykazované obdobie current period	index MR=100 previous year=100	vykazované obdobie current period	vykazované obdobie current period	index MR=100 previous year=100
	1	2	3	4	5	6	7	8	9	10	11
a											
A Medzispotreba priemyselných výrobkov	7 558 108 045	98,2	6 226 413 433	103,7	6 562 489 166	102,0	6 945 219 358	98,5	612 888 687	1 237 932 151	104,7
AE Produkcia súvisiaca s energetikou	2 697 167 157	101,5	2 013 713 659	116,2	2 066 012 899	107,5	2 395 376 315	103,6	301 790 842	204 677 952	93,7
AI Medzispotreba (okrem energie)	4 860 940 888	96,5	4 212 699 774	99,2	4 496 476 267	100,0	4 549 843 043	96,0	311 097 845	1 033 254 199	107,2
B Investičné prostriedky	7 632 624 765	98,5	7 263 452 265	101,1	7 285 454 115	102,1	7 358 064 400	98,7	274 560 365	1 076 167 052	101,0
C Spotreba priemyselných výrobkov	2 936 364 273	98,1	2 557 699 912	96,9	2 718 902 808	97,0	2 813 040 781	98,4	123 323 492	439 367 925	93,5
CD Predmety dlhodobej spotreby	1 527 334 898	98,8	1 380 862 671	97,8	1 401 141 925	98,1	1 470 919 661	96,9	56 415 238	142 945 025	107,7
CN Predmety krátkodobej spotreby	1 409 029 375	97,4	1 176 837 241	95,8	1 317 760 882	95,9	1 342 121 121	100,1	66 908 254	296 422 901	87,9
SR spolu	18 127 097 083	98,3	16 047 565 610	101,4	16 566 846 089	101,2	17 116 324 539	98,6	1 010 772 544	2 753 467 128	101,3

^{1/} index rovnaké obdobie min. roka = 100 v stálych cenách (december 2010 = 100)

Index the same period of the previous year = 100 in constant prices (December 2010 = 100)

^{4/} The english text of the legend is stated on the page 19

Dlhodobý nehmotný a hmotný majetok a oprávky za 2. štvrtrok 2013 podľa SK NACE

Intangible and tangible fixed assets depreciable and accumulated depreciation of intangible and tangible fixed assets in the 2nd quarter of 2013 by SK NACE

v EUR(in EUR)

SK NACE ^{2/}	Dlhodobý nehmotný a hmotný majetok		Oprávky k dlhodobému nehmotnému a hmotnému majetku	
	Intangible and tangible fixed assets depreciable		Accumulated depreciation of intangible and tangible fixed assets	
	Stav na začiatku štvrtroka As of the beginning of the quarter	Stav na konci štvrtroka As of the end of the quarter	Stav na začiatku štvrtroka As of the beginning of the quarter	Stav na konci štvrtroka As of the end of the quarter
a	1	2	3	4
05 Ťažba uhlia a lignitu	D	D	D	D
07 Dobývanie kovových rúd	D	D	D	D
08 Iná ťažba a dobývanie	246 360 211	247 086 484	130 868 354	133 557 910
09 Pomocné činnosti pri ťažbe	1 263 072 596	1 262 057 199	176 029 160	183 647 970
10 Výroba potravín	1 935 719 877	2 043 327 565	1 022 145 565	1 095 642 065
11 Výroba nápojov	805 391 755	809 400 874	506 688 127	530 713 491
12 Výroba tabakových výrobkov	D	D	D	D
13 Výroba textilu	176 525 604	178 397 655	96 119 859	98 868 246
14 Výroba odevov	219 065 925	220 220 024	151 301 034	152 672 529
15 Výroba kože a kožených výrobkov	188 088 986	188 137 682	113 698 213	115 052 115
16 Spracovanie dreva a výroba výrobkov z dreva a korku	519 749 491	522 469 312	210 091 770	217 028 540
17 Výroba papiera a papierových výrobkov	1 804 800 100	1 809 728 769	1 108 504 577	1 123 769 764
18 Tlač a reprodukcia záznamových médií	345 021 056	338 225 363	203 880 730	197 372 605
19 Výroba koksu a rafinovaných ropných produktov	2 901 690 067	2 909 914 566	1 708 277 448	1 734 279 134
20 Výroba chemikálií a chemických produktov	1 611 906 897	1 615 561 651	827 193 163	847 800 847
21 Výroba základných farmaceutických výrobkov	197 735 324	200 793 647	129 822 256	132 617 690
22 Výroba výrobkov z gumy a plastu	2 104 516 594	2 125 114 558	1 120 045 443	1 156 907 469
23 Výroba ostatných nekovových minerálnych výrobkov	2 266 718 813	2 268 596 302	1 327 809 295	1 341 914 520
24 Výroba a spracovanie kovov	3 487 061 476	3 484 008 817	1 765 373 893	1 800 801 429
25 Výroba kovových konštrukcií okrem strojov a zariadení	1 879 300 760	1 900 401 720	966 753 748	996 155 970
26 Výroba počítačových, elektronických a optických výrobkov	1 364 317 304	1 372 642 637	740 017 581	765 501 795
27 Výroba elektrických zariadení	1 445 341 859	1 461 806 444	881 808 738	886 543 663
28 Výroba strojov a zariadení i. n.	2 514 122 026	2 541 217 384	1 317 979 809	1 357 690 858
29 Výroba motorových vozidiel, návesov a prívosov	7 427 185 132	7 516 093 042	4 136 930 970	4 269 142 816
30 Výroba ostatných dopravných prostriedkov	313 432 670	315 324 831	147 364 129	150 607 304
31 Výroba nábytku	431 321 031	435 858 853	248 317 177	255 470 206
32 Iná výroba	186 285 961	184 982 763	116 035 591	118 659 969
33 Oprava a inštalácia strojov a prístrojov	417 270 780	416 252 227	218 173 174	221 503 796
35 Dodávka elektriny, plynu, pary a studeného vzduchu	15 969 936 919	16 064 535 655	4 193 711 677	4 375 661 371
36 Zber, úprava a dodávka vody	4 717 367 815	4 764 797 218	2 002 452 372	2 034 106 053
37 Čistenie a odvod odpadových vôd	23 474 384	23 709 825	9 831 067	10 413 506
38 Zber, spracúvanie a likvidácia odpadov; recyklácia materiálov	781 189 050	793 800 726	417 354 915	427 412 531
39 Ozdravovacie činnosti a ostatné činnosti nakladania s odpadom	4 488 321	4 530 271	3 036 031	3 084 264
SR spolu	57 814 855 625	58 282 706 632	26 173 253 808	26 909 636 400

^{2/} The english text of the legend is stated on the page 18

Dlhodobý nehmotný a hmotný majetok a oprávky za 2. štvrťrok 2013 podľa špeciálnych zoskupení priemyselných odvetví (SK NACE)

Intangible and tangible fixed assets depreciable and accumulated depreciation of intangible and tangible fixed assets in the 2nd quarter of 2013 by dividing into special aggregates of the industrial branches (SK NACE)

v EUR(in EUR)

Špeciálne zoskupenia priemyselných odvetví Special aggregates of the industrial branches ^{3/}	Dlhodobý nehmotný a hmotný majetok		Oprávky k dlhodobému nehmotnému a hmotnému majetku	
	Intangible and tangible fixed assets depreciable		Accumulated depreciation of intangible and tangible fixed assets	
	Stav na začiatku štvrťroka As of the beginning of the quarter	Stav na konci štvrťroka As of the end of the quarter	Stav na začiatku štvrťroka As of the beginning of the quarter	Stav na konci štvrťroka As of the end of the quarter
a	1	2	3	4
B Ťažba a dobývanie	1 775 443 975	1 772 470 577	482 403 438	492 094 834
C Priemyselná výroba	34 542 955 162	34 858 862 360	19 064 464 308	19 566 863 841
CA Výroba potravín, nápojov a tabakových výrobkov	2 741 497 307	2 853 114 114	1 528 965 710	1 626 502 576
CB Výroba textilu, odevov, kože a kožených výrobkov	583 680 514	586 755 361	361 119 106	366 592 890
CC Výroba drevených a papierových výrobkov, tlač	2 669 570 647	2 670 423 444	1 522 477 076	1 538 170 909
CD Výroba koksu a rafinovaných ropných produktov	2 901 690 067	2 909 914 566	1 708 277 448	1 734 279 134
CE Výroba chemikálií a chemických produktov	1 611 906 897	1 615 561 651	827 193 163	847 800 847
CF Výroba zákl.farmaceutic.výrobkov a farmaceutic.prípr.	197 735 324	200 793 647	129 822 256	132 617 690
CG Výroba výr.z gumy a plastu a ost.nekov.minerál.výrob.	4 371 235 407	4 393 710 860	2 447 854 738	2 498 821 989
CH Výroba kovov a kov.konštrukcií okr.strojov a zariadení	5 366 362 236	5 384 410 537	2 732 127 641	2 796 957 399
CI Výroba počítačových, elektronických a optických výr.	1 364 317 304	1 372 642 637	740 017 581	765 501 795
CJ Výrba elektrických zariadení	1 445 341 859	1 461 806 444	881 808 738	886 543 663
CK Výroba strojov a zariadení i.n.	2 514 122 026	2 541 217 384	1 317 979 809	1 357 690 858
CL Výroba dopravných prostriedkov	7 740 617 802	7 831 417 873	4 284 295 099	4 419 750 120
CM Ostatná výroba, oprava a inštalácia strojov a zariadení	1 034 877 772	1 037 093 843	582 525 942	595 633 971
D Doprava elektriny, plynu, pary a studeného vzduchu	15 969 936 919	16 064 535 655	4 193 711 677	4 375 661 371
E Dodávka vody, čistenie a odv.odp.vôd,odp.a sl.odstr.odp.	5 526 519 570	5 586 838 040	2 432 674 385	2 475 016 354
SR spolu	57 814 855 625	58 282 706 632	26 173 253 808	26 909 636 400

^{3/} The english text of the legend is stated on the page 19

Dlhodobý nehmotný a hmotný majetok a oprávky za 2. štvrtrok 2013 podľa hlavných priemyselných zoskupení

Intangible and tangible fixed assets depreciable and accumulated depreciation of intangible and tangible fixed assets in the 2nd quarter of 2013 Main Industrial Groupings

v EUR(in EUR)

Hlavné priemyselné zoskupenia MIG ^{4/}	Dlhodobý nehmotný a hmotný majetok		Oprávky k dlhodobému nehmotnému a hmotnému majetku	
	Intangible and tangible fixed assets depreciable		Accumulated depreciation of intangible and tangible fixed assets	
	Stav na začiatku štvrtroka As of the beginning of the quarter	Stav na konci štvrtroka As of the end of the quarter	Stav na začiatku štvrtroka As of the beginning of the quarter	Stav na konci štvrtroka As of the end of the quarter
a	1	2	3	4
A Medzispotreba priemyselných výrobkov	28 400 650 296	28 551 240 831	13 090 429 063	13 360 754 586
AE Produkcia súvisiaca s energetikou	12 779 644 506	12 861 979 633	5 267 643 339	5 368 705 185
AI Medzispotreba (okrem energie)	15 621 005 790	15 689 261 198	7 822 785 724	7 992 049 401
B Investičné prostriedky	11 460 885 246	11 592 409 971	6 272 873 476	6 461 838 472
C Spotreba priemyselných výrobkov	5 207 707 088	5 323 741 844	3 095 560 438	3 223 232 371
CD Predmety dlhodobej spotreby	1 561 820 876	1 571 933 018	978 851 063	1 007 722 051
CN Predmety krátkodobej spotreby	3 645 886 211	3 751 808 826	2 116 709 375	2 215 510 320
SR spolu	45 069 242 630	45 467 392 646	22 458 862 977	23 045 825 428

^{4/} The english text of the legend is stated on the page 19

Zásoby za 2. štvrťrok 2013 podľa SK NACE

Stocks in the 2nd quarter of 2013 by SK NACE

v EUR(in EUR)

SK NACE ^{2/}	Zásoby spolu		Materiál		Nedokončená výroba a polotovary		Výrobky a zvieratá		Tovar	
	Stocks in total		Material		Work-in-progress		Finished goods and animals		Merchandise	
	stav na začiatku štvrťroka	stav na konci štvrťroka	stav na začiatku štvrťroka	stav na konci štvrťroka	stav na začiatku štvrťroka	stav na konci štvrťroka	stav na začiatku štvrťroka	stav na konci štvrťroka	stav na začiatku štvrťroka	stav na konci štvrťroka
	As of the beginning of the quarter	As of the end of the quarter	As of the beginning of the quarter	As of the end of the quarter	As of the beginning of the quarter	As of the end of the quarter	As of the beginning of the quarter	As of the end of the quarter	As of the beginning of the quarter	As of the end of the quarter
a	1	2	3	4	5	6	7	8	9	10
05 Ťažba uhlia a lignitu	D	D	D	D	D	D	D	D	D	D
07 Dobývanie kovových rúd	D	D	D	D	D	D	D	D	D	D
08 Iná ťažba a dobývanie	20 606 374	20 386 643	2 952 023	3 289 650	1 945 713	2 091 200	14 177 688	13 956 572	1 530 950	1 049 221
09 Pomocné činnosti pri ťažbe	6 203 667	7 431 152	4 755 521	5 009 484	562 628	1 840 780	781 189	473 924	104 329	106 964
10 Výroba potravín	324 734 455	301 019 436	120 005 593	119 829 694	32 840 435	20 699 943	123 041 888	105 741 085	48 846 539	54 748 714
11 Výroba nápojov	121 301 517	107 897 452	52 892 644	43 586 810	35 389 371	31 219 876	26 836 063	26 175 078	6 183 439	6 915 688
12 Výroba tabakových výrobkov	D	D	D	D	D	D	D	D	D	D
13 Výroba textilu	39 696 379	39 618 625	22 999 647	22 810 910	5 247 454	5 785 293	9 526 916	9 633 900	1 922 361	1 388 522
14 Výroba odevov	43 297 473	44 401 186	18 657 784	17 262 470	8 296 482	9 474 318	9 998 199	11 409 615	6 345 007	6 254 783
15 Výroba kože a kožených výrobkov	97 066 371	110 132 517	50 348 068	44 219 155	26 863 427	24 530 776	16 347 604	38 166 761	3 507 272	3 215 826
16 Spracovanie dreva a výroba výrobkov z dreva a korku	59 464 825	57 207 262	24 582 301	25 547 949	10 834 204	10 498 230	22 549 812	19 555 110	1 498 508	1 605 973
17 Výroba papiera a papierových výrobkov	122 437 302	128 453 994	65 267 372	70 907 083	15 414 707	15 938 128	37 113 415	36 421 732	4 641 808	5 187 052
18 Tlač a reprodukcia záznamových médií	18 737 441	19 506 663	12 671 571	12 747 331	3 657 441	4 477 193	2 087 570	1 952 690	320 859	329 449
19 Výroba koksu a rafinovaných ropných produktov	316 192 811	260 889 973	67 886 343	81 022 272	107 755 837	90 950 528	124 546 287	75 261 939	16 004 344	13 655 234
20 Výroba chemikálií a chemických produktov	157 395 649	166 325 949	71 741 252	81 652 670	21 175 315	26 661 543	59 322 030	50 887 461	5 157 052	7 124 275
21 Výroba základných farmaceutických výrobkov	39 650 390	47 230 863	18 234 302	19 719 618	12 193 577	16 980 158	7 547 559	8 982 743	1 674 952	1 548 344
22 Výroba výrobkov z gumy a plastu	300 415 465	308 946 878	145 045 108	137 772 109	43 680 571	47 893 031	95 464 587	106 028 039	16 225 200	17 253 699
23 Výroba ostatných nekovových minerálnych výrobkov	207 019 040	197 392 455	91 823 276	85 583 643	21 416 846	19 983 551	83 195 704	80 660 674	10 583 213	11 164 587
24 Výroba a spracovanie kovov	636 558 832	626 494 762	279 533 822	302 957 978	166 814 704	156 451 171	179 299 139	151 659 663	10 911 167	15 425 950
25 Výroba kovových konštrukcií okrem strojov a zariadení	349 732 016	368 866 287	195 876 334	213 917 677	68 411 899	68 136 124	64 226 929	63 010 214	21 216 854	23 802 272
26 Výroba počítačových, elektronických a optických výrobkov	662 360 795	543 576 768	579 280 120	465 681 623	22 376 935	20 129 229	50 526 944	48 728 401	10 176 796	9 037 516
27 Výroba elektrických zariadení	290 863 389	298 961 398	160 364 501	167 581 785	52 507 693	54 066 258	53 328 584	56 437 661	24 662 611	20 875 694
28 Výroba strojov a zariadení i. n.	507 871 929	503 900 415	231 517 393	230 148 111	159 692 585	161 584 874	90 980 577	86 953 137	25 681 373	25 214 293
29 Výroba motorových vozidiel, návesov a prívesov	940 575 040	900 248 888	637 935 092	616 998 078	147 942 081	138 026 882	118 638 702	107 704 739	36 059 166	37 519 189
30 Výroba ostatných dopravných prostriedkov	78 967 338	75 285 241	23 268 002	22 511 864	50 934 642	49 368 372	4 722 979	3 385 959	41 715	19 046
31 Výroba nábytku	82 789 757	89 768 503	41 493 941	46 525 644	15 376 607	15 957 568	20 292 206	21 823 525	5 627 002	5 461 767
32 Iná výroba	50 257 746	51 842 831	28 381 873	27 390 902	7 725 609	10 043 726	7 955 075	8 650 861	6 195 189	5 757 342
33 Oprava a inštalácia strojov a prístrojov	83 569 492	88 205 602	44 907 585	44 427 954	24 383 402	29 124 898	6 096 761	6 561 907	8 181 743	8 090 843
35 Dodávka elektriny, plynu, pary a studeného vzduchu	563 542 806	618 610 819	474 833 144	463 365 083	314 014	135 295	86 440 110	152 344 473	1 955 538	2 765 968
36 Zber, úprava a dodávka vody	9 626 708	9 714 382	8 770 651	9 011 040	0	0	816 814	681 925	39 243	21 417
37 Čistenie a odvod odpadových vôd	531 123	439 112	87 576	91 142	46 250	35 600	9 045	7 516	388 252	304 854
38 Zber, spracúvanie a likvidácia odpadov; recyklácia materiálov	12 914 170	14 025 202	6 403 711	7 868 968	2 835 890	2 626 909	2 102 715	2 063 623	1 571 854	1 465 703
39 Ozdravovacie činnosti a ostatné činnosti nakladania s odpadom	51 881	43 492	37 031	28 642	0	0	0	0	14 850	14 850
SR spolu	6 148 307 439	6 013 294 087	3 484 910 082	3 391 744 528	1 066 636 319	1 034 711 453	1 319 398 356	1 299 385 643	277 362 682	287 452 463

^{2/} The english text of the legend is stated on the page 18

Zásoby za 2. štvrťrok 2013 podľa špeciálnych zoskupení priemyselných odvetví (SK NACE)
 Stocks in the 2nd quarter of 2013 by dividing into special aggregates of the industrial branches (SK NACE)

v EUR(in EUR)

Špeciálne zoskupenia priemyselných odvetví Special aggregates of the industrial branches ^{3/}	Zásoby spolu		Materiál		Nedokončená výroba a polotovary		Výrobky a zvieratá		Tovar	
	Stocks in total		Material		Work-in-progress		Finished goods and animals		Merchandise	
	stav na začiatku štvrťroka	stav na konci štvrťroka	stav na začiatku štvrťroka	stav na konci štvrťroka	stav na začiatku štvrťroka	stav na konci štvrťroka	stav na začiatku štvrťroka	stav na konci štvrťroka	stav na začiatku štvrťroka	stav na konci štvrťroka
	As of the beginning of the quarter	As of the end of the quarter	As of the beginning of the quarter	As of the end of the quarter	As of the beginning of the quarter	As of the end of the quarter	As of the beginning of the quarter	As of the end of the quarter	As of the beginning of the quarter	As of the end of the quarter
a	1	2	3	4	5	6	7	8	9	10
B Ťažba a dobývanie	30 547 656	34 164 469	9 954 823	10 466 111	2 508 341	3 931 980	16 355 717	18 482 762	1 728 775	1 283 616
C Priemyselná výroba	5 531 093 095	5 336 296 611	2 984 823 147	2 900 913 542	1 060 931 824	1 027 981 669	1 213 673 955	1 125 805 344	271 664 170	281 596 056
CA Výroba potravín, nápojov a tabakových výrobkov	446 173 617	409 039 549	173 007 460	163 526 717	68 229 806	51 919 819	149 906 374	131 928 612	55 029 978	61 664 401
CB Výroba textilu, odevov, kože a kožených výrobkov	180 060 223	194 152 329	92 005 499	84 292 535	40 407 364	39 790 387	35 872 719	59 210 276	11 774 641	10 859 131
CC Výroba drevených a papierových výrobkov, tlač	200 639 568	205 167 919	102 521 244	109 202 363	29 906 352	30 913 551	61 750 797	57 929 531	6 461 175	7 122 474
CD Výroba koksu a rafinovaných ropných produktov	316 192 811	260 889 973	67 886 343	81 022 272	107 755 837	90 950 528	124 546 287	75 261 939	16 004 344	13 655 234
CE Výroba chemikálií a chemických výrobkov	157 395 649	166 325 949	71 741 252	81 652 670	21 175 315	26 661 543	59 322 030	50 887 461	5 157 052	7 124 275
CF Výroba zákl.farmaceutic.výrobkov a farmaceutic.prípr.	39 650 390	47 230 863	18 234 302	19 719 618	12 193 577	16 980 158	7 547 559	8 982 743	1 674 952	1 548 344
CG Výroba výr.z gumy a plastu a ost.nekov.minerál.výrob.	507 434 505	506 339 333	236 868 384	223 355 752	65 097 417	67 876 582	178 660 292	186 688 714	26 808 413	28 418 286
CH Výroba kovov a kov.konstrúcií okr.strojov a zariadení	986 290 848	995 361 049	475 410 156	516 875 655	235 226 603	224 587 295	243 526 068	214 669 877	32 128 021	39 228 222
CI Výroba počítačových, elektronických a optických výr.	662 360 795	543 576 768	579 280 120	465 681 623	22 376 935	20 129 229	50 526 944	48 728 401	10 176 796	9 037 516
CJ Výrba elektrických zariadení	290 863 389	298 961 398	160 364 501	167 581 785	52 507 693	54 066 258	53 328 584	56 437 661	24 662 611	20 875 694
CK Výroba strojov a zariadení i.n.	507 871 929	503 900 415	231 517 393	230 148 111	159 692 585	161 584 874	90 980 577	86 953 137	25 681 373	25 214 293
CL Výroba dopravných prostriedkov	1 019 542 378	975 534 129	661 203 094	639 509 942	198 876 723	187 395 254	123 361 681	111 090 698	36 100 881	37 538 235
CM Ostatná výroba, oprava a inštalácia strojov a zariadení	216 616 994	229 816 936	114 783 400	118 344 499	47 485 618	55 126 192	34 344 042	37 036 294	20 003 934	19 309 952
D Doprava elektriny, plynu, pary a studeného vzduchu	563 542 806	618 610 819	474 833 144	463 365 083	314 014	135 295	86 440 110	152 344 473	1 955 538	2 765 968
E Dodávka vody, čistenie a odv.odp.vôd.odp.a sl.odstr.odp.	23 123 882	24 222 188	15 298 969	16 999 792	2 882 140	2 662 509	2 928 574	2 753 064	2 014 199	1 806 824
SR spolu	6 148 307 439	6 013 294 087	3 484 910 082	3 391 744 528	1 066 636 319	1 034 711 453	1 319 398 356	1 299 385 643	277 362 682	287 452 463

^{3/} The english text of the legend is stated on the page 19

Zásoby za 2. štvrťrok 2013 podľa hlavných priemyselných zoskupení

Stocks in the 2nd quarter of 2013 by Main Industrial Groupings

v EUR(in EUR)

Hlavné priemyselné zoskupenia MIG ^{4/}	Zásoby spolu		Materiál		Nedokončená výroba a polotovary		Výrobky a zvieratá		Tovar	
	Stocks in total		Material		Work-in-progress		Finished goods and animals		Merchandise	
	stav na začiatku štvrťroka	stav na konci štvrťroka	stav na začiatku štvrťroka	stav na konci štvrťroka	stav na začiatku štvrťroka	stav na konci štvrťroka	stav na začiatku štvrťroka	stav na konci štvrťroka	stav na začiatku štvrťroka	stav na konci štvrťroka
	As of the beginning of the quarter	As of the end of the quarter	As of the beginning of the quarter	As of the end of the quarter	As of the beginning of the quarter	As of the end of the quarter	As of the beginning of the quarter	As of the end of the quarter	As of the beginning of the quarter	As of the end of the quarter
a	1	2	3	4	5	6	7	8	9	10
A Medzispotreba priemyselných výrobkov	2 625 565 754	2 640 787 192	1 224 380 491	1 269 098 352	477 005 928	466 085 020	805 752 215	784 680 855	118 427 120	120 922 964
AE Produkcia súvisiaca s energetikou	590 010 836	597 041 482	252 895 661	259 901 146	107 760 830	90 959 784	213 195 122	232 335 674	16 159 223	13 844 878
AI Medzispotreba (okrem energie)	2 035 554 918	2 043 745 710	971 484 830	1 009 197 206	369 245 098	375 125 236	592 557 093	552 345 181	102 267 897	107 078 086
B Investičné prostriedky	1 806 816 199	1 783 090 609	1 068 620 289	1 052 251 169	418 903 741	413 184 352	240 143 131	237 286 135	79 149 038	80 368 953
C Spotreba priemyselných výrobkov	1 346 791 374	1 229 582 991	854 227 917	738 094 107	156 540 180	144 962 130	260 809 924	265 470 719	75 213 352	81 056 035
CD Predmety dlhodobej spotreby	691 951 589	584 300 671	571 914 849	469 124 285	31 866 759	31 798 435	71 511 651	68 609 124	16 658 329	14 768 828
CN Predmety krátkodobej spotreby	654 839 785	645 282 319	282 313 068	268 969 822	124 673 421	113 163 695	189 298 273	196 861 594	58 555 023	66 287 208
SR spolu	5 779 173 326	5 653 460 792	3 147 228 697	3 059 443 628	1 052 449 849	1 024 231 502	1 306 705 270	1 287 437 709	272 789 511	282 347 953

^{4/} The english text of the legend is stated on the page 19

Zamestnanci a mzdy za 2. štvrtrok 2013 podľa SK NACE
 Employees and wages in the 2nd quarter of 2013 by SK NACE

SK NACE ^{2/}	Priemerný evidenčný počet zamestnancov Average number of employees				Priemerná mesačná mzda v EUR Average monthly wage in EUR				Odpracované hodiny zamestnancov spolu Hours worked		Produktivita práce v EUR Productivity of labour in EUR	
	prepočítané počty equivalent full-time		fyzické osoby registered persons		prepočítané počty equivalent full-time		fyzické osoby registered persons		vykazované obdobie current period	index MR=100 previous year=100	prepočítané počty equivalent full-time	fyzické osoby per registered persons
	vykazované obdobie current period	index MR=100 previous year=100	vykazované obdobie current period	index MR=100 previous year=100	vykazované obdobie current period	index MR=100 previous year=100	vykazované obdobie current period	index MR=100 previous year=100				
	1	2	3	4	5	6	7	8	9	10	11	12
a												
05 Ťažba uhlia a lignitu	D	D	D	D	D	D	D	D	D	D	D	D
07 Dobývanie kovových rúd	D	D	D	D	D	D	D	D	D	D	D	D
08 Iná ťažba a dobývanie	1 539	90,3	1 550	90,2	915,0	102,3	908,0	102,4	699 504	91,5	19 911,0	19 772,3
09 Pomocné činnosti pri ťažbe	991	97,4	996	97,7	1529,0	100,9	1523,0	100,6	448 302	98,4	56 076,5	55 823,2
10 Výroba potravín	23 929	96,0	24 154	96,0	746,0	101,8	739,0	101,9	10 552 047	96,8	27 075,5	26 823,5
11 Výroba nápojov	4 279	98,7	4 297	98,6	1043,0	101,0	1039,0	101,1	1 904 784	100,2	42 185,8	42 007,1
12 Výroba tabakových výrobkov	D	D	D	D	D	D	D	D	D	D	D	D
13 Výroba textilu	4 514	103,0	4 553	102,7	693,0	107,2	687,0	107,6	1 989 447	104,2	14 351,0	14 227,7
14 Výroba odevov	11 095	98,4	11 304	98,4	487,0	101,8	478,0	101,7	4 700 303	102,3	5 423,6	5 322,9
15 Výroba kože a kožených výrobkov	9 131	90,5	9 210	90,6	618,0	109,4	612,0	109,3	3 863 539	95,1	16 493,7	16 352,2
16 Spracovanie dreva a výroba výrobkov z dreva a korku	4 735	98,8	4 829	99,1	712,0	107,3	698,0	107,0	2 126 510	101,0	24 843,3	24 360,0
17 Výroba papiera a papierových výrobkov	6 132	98,9	6 154	98,8	1027,0	104,5	1024,0	104,7	2 625 628	98,9	51 979,5	51 792,3
18 Tlač a reprodukcia záznamových médií	3 110	87,8	3 124	86,6	838,0	101,7	834,0	103,0	1 346 479	88,5	18 369,2	18 287,4
19 Výroba koksu a rafinovaných ropných produktov	2 638	108,2	2 641	108,2	2254,0	107,8	2251,0	107,8	1 157 633	114,2	428 925,4	428 503,2
20 Výroba chemikálií a chemických produktov	8 290	96,5	8 357	97,0	1020,0	101,0	1012,0	100,4	3 575 282	98,7	50 694,8	50 289,0
21 Výroba základných farmaceutických výrobkov	2 073	97,4	2 079	97,0	1045,0	97,2	1042,0	97,6	896 727	98,5	28 631,1	28 547,1
22 Výroba výrobkov z gumy a plastu	24 367	101,2	24 554	101,5	901,0	104,4	895,0	104,1	10 692 910	102,8	34 243,4	33 982,0
23 Výroba ostatných nekovových minerálnych výrobkov	12 310	92,8	12 389	92,8	1005,0	103,9	999,0	103,9	5 400 451	94,0	27 734,2	27 557,8
24 Výroba a spracovanie kovov	22 677	96,7	22 726	96,8	1252,0	104,8	1250,0	104,7	9 488 321	98,6	45 241,5	45 145,1
25 Výroba kovových konštrukcií okrem strojov a zariadení	27 739	99,7	27 873	99,4	878,0	104,0	874,0	104,3	12 220 012	100,3	23 457,2	23 344,0
26 Výroba počítačových, elektronických a optických výrobkov	14 371	94,0	14 418	94,0	880,0	104,8	877,0	104,8	6 531 049	95,5	95 813,3	95 499,7
27 Výroba elektrických zariadení	24 120	98,1	24 245	98,1	927,0	113,7	922,0	113,7	10 562 113	99,6	26 884,0	26 745,0
28 Výroba strojov a zariadení i. n.	35 812	105,9	35 969	105,9	1017,0	106,0	1012,0	106,0	16 050 587	108,7	25 707,0	25 594,7
29 Výroba motorových vozidiel, návesov a prívesov	60 632	99,1	60 719	98,8	1172,0	112,4	1170,0	112,8	27 749 811	98,1	94 051,4	93 917,6
30 Výroba ostatných dopravných prostriedkov	3 939	93,0	3 953	93,0	804,0	97,0	801,0	97,0	1 663 879	89,3	15 363,7	15 306,2
31 Výroba nábytku	9 559	98,8	9 686	99,5	740,0	106,2	730,0	105,4	4 298 026	101,9	15 751,9	15 546,3
32 Iná výroba	3 834	96,1	3 864	96,1	813,0	103,5	807,0	103,5	1 701 092	97,7	18 090,9	17 946,7
33 Oprava a inštalácia strojov a prístrojov	9 895	104,4	10 003	104,6	1102,0	95,7	1090,0	95,5	4 399 480	104,3	17 454,8	17 266,7
35 Dodávka elektriny, plynu, pary a studeného vzduchu	16 367	95,9	16 422	95,8	1608,0	100,9	1602,0	101,0	7 024 142	95,7	152 971,0	152 462,4
36 Zber, úprava a dodávka vody	11 325	99,6	11 404	99,5	850,0	103,6	844,0	103,7	4 805 152	103,0	11 227,8	11 150,5
37 Čistenie a odvod odpadových vôd	123	91,7	126	92,0	1234,0	140,4	1205,0	139,9	55 167	104,0	22 308,1	21 776,9
38 Zber, spracúvanie a likvidácia odpadov; recyklácia materiálov	6 238	101,8	6 287	101,2	945,0	102,6	938,0	103,2	2 748 013	100,4	12 544,9	12 446,0
39 Ozdravovacie činnosti a ostatné činnosti nakladania s odpadom	99	101,0	99	101,0	708,0	98,2	708,0	98,2	44 409	104,2	8 659,0	8 650,2
SR spolu	370 070	98,6	372 203	98,5	994,0	105,9	988,00	106,0	163 000 131	99,7	48 642,0	48 363,1

^{2/} The english text of the legend is stated on the page 18

Zamestnanci a mzdy za 2. štvrtrok 2013 podľa špeciálnych zoskupení priemyselných odvetví (SK NACE)
 Employees and wages in the 2nd quarter of 2013 by dividing into special aggregates of the industrial branches (SK NACE)

Špeciálne zoskupenia priemyselných odvetví Special aggregates of the industrial branches ^{3/}	Priemerný evidenčný počet zamestnancov Average number of employees				Priemerná mesačná mzda v EUR Average monthly wage in EUR				Odpracované hodiny zamestnancov spolu Hours worked		Produktivita práce v EUR Labour productivity in EUR	
	prepočítané počty equivalent full-time		fyzické osoby registered persons		prepočítané počty equivalent full-time		fyzické osoby registered persons		vykazované current period	index MR=100 previous year=100	prepočítané počty equivalent full-time	fyzické osoby per registered persons
	vykazované obdobie current period	index MR=100 previous year=100	vykazované obdobie current period	index MR=100 previous year=100	vykazované obdobie current period	index MR=100 previous year=100	vykazované obdobie current period	index MR=100 previous year=100				
	1	2	3	4	5	6	7	8	9	10	11	12
a	1	2	3	4	5	6	7	8	9	10	11	12
B Ťažba a dobývanie	6 704	95,3	6 730	95,4	965,0	106,2	961,0	106,1	2 818 139	96,7	18 673,4	18 601,8
C Priemyselná výroba	329 213	98,7	331 135	98,7	970,0	106,6	964,0	106,6	145 505 109	99,9	46 058,2	45 790,9
CA Výroba potravín, nápojov a tabakových výrobkov	28 242	96,5	28 485	96,5	791,0	101,7	784,0	101,8	12 465 829	97,3	29 336,7	29 086,4
CB Výroba textilu, odevov, kože a kožených výrobkov	24 740	96,1	25 068	96,1	573,0	105,9	565,0	105,9	10 553 289	99,9	11 138,3	10 992,6
CC Výroba drevených a papierových výrobkov, tlač	13 977	96,2	14 107	95,9	878,0	104,7	870,0	105,0	6 098 618	97,1	35 307,9	34 982,5
CD Výroba koksu a rafinovaných ropných produktov	2 638	108,2	2 641	108,2	2254,0	107,8	2251,0	107,8	1 157 633	114,2	428 925,4	428 503,2
CE Výroba chemikálií a chemických produktov	8 290	96,5	8 357	97,0	1020,0	101,0	1012,0	100,4	3 575 282	98,7	50 694,8	50 289,0
CF Výroba zákl.farmaceutic.výrobkov a farmaceutic.prípr.	2 073	97,4	2 079	97,0	1045,0	97,2	1042,0	97,6	896 727	98,5	28 631,1	28 547,1
CG Výroba výr.z gumy a plastu a ost.nekov.minerál.výrob.	36 677	98,2	36 943	98,4	936,0	104,0	930,0	103,8	16 093 361	99,7	32 058,6	31 827,6
CH Výroba kovov a kov.konstruckii okr.strojov a zariadení	50 416	98,3	50 599	98,2	1047,0	104,2	1043,0	104,3	21 708 333	99,6	33 255,9	33 135,6
CI Výroba počítačových, elektronických a optických výr.	14 371	94,0	14 418	94,0	880,0	104,8	877,0	104,8	6 531 049	95,5	95 813,3	95 499,7
CJ Výrba elektrických zariadení	24 120	98,1	24 245	98,1	927,0	113,7	922,0	113,7	10 562 113	99,6	26 884,0	26 745,0
CK Výroba strojov a zariadení i.n.	35 812	105,9	35 969	105,9	1017,0	106,0	1012,0	106,0	16 050 587	108,7	25 707,0	25 594,7
CL Výroba dopravných prostriedkov	64 571	98,7	64 672	98,4	1150,0	111,8	1148,0	112,1	29 413 690	97,6	89 251,9	89 112,2
CM Ostatná výroba, oprava a inštalácia strojov a zariadení	23 288	100,6	23 553	101,0	906,0	100,8	896,0	100,4	10 398 599	102,2	16 860,5	16 670,8
D Doprava elektriny, plynu, pary a studeného vzduchu	16 367	95,9	16 422	95,8	1608,0	100,9	1602,0	101,0	7 024 142	95,7	152 971,0	152 462,4
E Dodávka vody, čistenie a odv.odp.vôd.odp.a sl.odstr.odp.	17 785	100,3	17 916	100,1	885,0	103,6	879,0	103,8	7 652 741	102,1	11 752,1	11 666,1
SR spolu	370 070	98,6	372 203	98,5	994,0	105,9	988,0	106,0	163 000 131	99,7	48 642,0	48 363,1

^{3/} The english text of the legend is stated on the page 19

Zamestnanci a mzdy za 2. štvrt'rok 2013 podľa hlavných priemyselných zoskupení

Employees and wages in the 2nd quarter of 2013 by Main Industrial Groupings

Hlavné priemyselné zoskupenia MIG ^{4/}	Priemerný evidenčný počet zamestnancov Average number of employees				Priemerná mesačná mzda v EUR Average monthly wage in EUR				Odpracované hodiny zamestnancov spolu Hours worked		Produktivita práce v EUR Productivity of labour in EUR	
	prepočítané počty equivalent full-time		fyzické osoby registered persons		prepočítané počty equivalent full-time		fyzické osoby registered persons		vykazované obdobie current period	index MR=100 previous year=100	prepočítané počty equivalent full-time	fyzické osoby per registered persons
	vykazované obdobie current period	index MR=100 previous year=100	vykazované obdobie current period	index MR=100 previous year=100	vykazované obdobie current period	index MR=100 previous year=100	vykazované obdobie current period	index MR=100 previous year=100				
a	1	2	3	4	5	6	7	8	9	10	11	12
A Medzispotreba priemyselných výrobkov	149 139	98,2	149 982	98,2	1000,0	104,5	994,0	104,5	64 688 748	100,0	41 749,2	41 514,5
AE Produkcia súvisiaca s energetikou	25 143	97,5	25 261	97,4	1105,0	102,6	1099,0	102,7	10 563 533	99,6	80 090,7	79 716,9
AI Medzispotreba (okrem energie)	123 996	98,3	124 721	98,4	978,0	105,0	973,0	104,9	54 125 215	100,0	33 974,6	33 777,0
B Investičné prostriedky	126 342	100,6	126 790	100,4	1076,0	108,6	1072,0	108,8	56 841 932	100,5	57 490,2	57 287,3
C Spotreba priemyselných výrobkov	76 845	96,0	77 604	96,0	733,0	103,6	725,0	103,6	33 697 159	98,2	33 283,9	32 958,3
CD Predmety dlhodobej spotreby	18 397	96,8	18 550	97,1	832,0	105,6	825,0	105,2	8 299 563	99,7	75 060,7	74 439,0
CN Predmety krátkodobej spotreby	58 448	95,8	59 054	95,7	702,0	102,8	694,0	102,9	25 397 596	97,8	20 134,7	19 928,2
SR spolu	352 326	98,6	354 376	98,5	969,0	106,1	963,0	106,2	155 227 838	99,8	45 547,5	45 284,0

^{4/} The english text of the legend is stated on the page 19

Legendy :
Legends :

2/

- 05 Mining of coal and lignite
- 07 Mining of metal ores
- 08 Other mining and quarrying
- 09 Mining support service activities
- 10 Manufacture of food products
- 11 Manufacture of beverages
- 13 Manufacture of textiles
- 14 Manufacture of wearing apparel
- 15 Manufacture of leather and related products
- 16 Manufacture of wood and of products of wood and cork
- 17 Manufacture of paper and paper products
- 18 Printing and reproduction of recorded media
- 19 Manufacture of coke and refined petroleum products
- 20 Manufacture of chemicals and chemical products
- 21 Manufacture of basic pharmaceutical products
- 22 Manufacture of rubber and plastic products
- 23 Manufacture of other non-metallic mineral products
- 24 Manufacture of basic metals
- 25 Manufacture of fabricated metal products, except machinery and equipment
- 26 Manufacture of computer, electronic and optical products
- 27 Manufacture of electrical equipment
- 28 Manufacture of machinery and equipment n.e.c.
- 29 Manufacture of motor vehicles, trailers and semi-trailers
- 30 Manufacture of other transport equipment
- 31 Manufacture of furniture
- 32 Other manufacturing
- 33 Repair and installation of machinery and equipment
- 35 Electricity, gas, steam and air conditioning supply
- 36 Water collection, treatment and supply
- 37 Sewerage
- 38 Waste collection, treatment and disposal activities; materials recovery
- 39 Remediation activities and other waste management services

SR total

3/

- B Mining and quarrying
- C Manufacturing
 - CA Manufacture of food products, beverages and tobacco products
 - CB Manufacture of textiles, apparel, leather and related products
 - CC Manufacture of wood and paper products, and printing
 - CD Manufacture of coke, and refined petroleum products
 - CE Manufacture of chemicals and chemical products
 - CF Manufacture of pharmaceuticals, medicinal chemical and botanical products
 - CG Manufacture of rubber and plastics products, and other non-metallic mineral products
 - CH Manufacture of basic metals and fabricated metal products, except machinery and equipment
 - CI Manufacture of computer, electronic and optical products
 - CJ Manufacture of electrical equipment
 - CK Manufacture of machinery and equipment n.e.c.
 - CL Manufacture of transport equipment
 - CM Other manufacturing, and repair and installation of machinery and equipment
- D Electricity, gas, steam and air conditioning supply
- E Water supply; sewerage, waste management and remediation activities

SR total

4/

- A Intermediate goods industries
- AE Energy related activities
- AI Intermediate goods (except energy)
- B Capital goods
- C Consumer goods industries
 - CD Consumer durables
 - CN Consumer non-durables

SR total

Vybrané finančné ukazovatele za 2. štvrťrok 2013 podľa sekcií a špeciálnych zoskupení priemyselných odvetví SK NACE (v bežných cenách)
 Selected financial indicators in the 2nd quarter 2013 by selected sections and special aggregates of the industrial branches of SK NACE (at current prices)

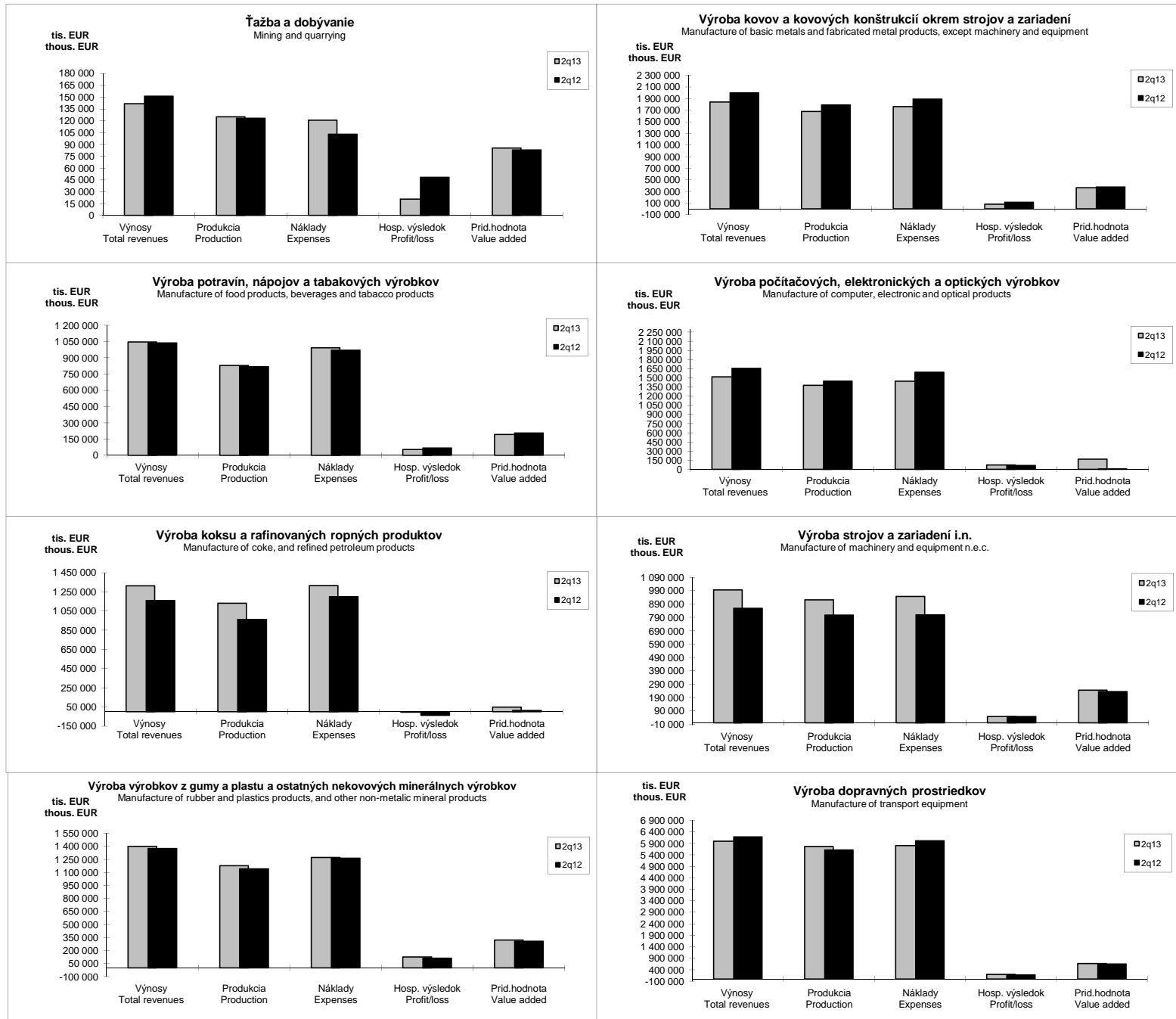

Trend vybraných finančných ukazovateľov v priemysle SR (v bežných cenách)

Development of selected financial indicators in industry SR (at current prices)

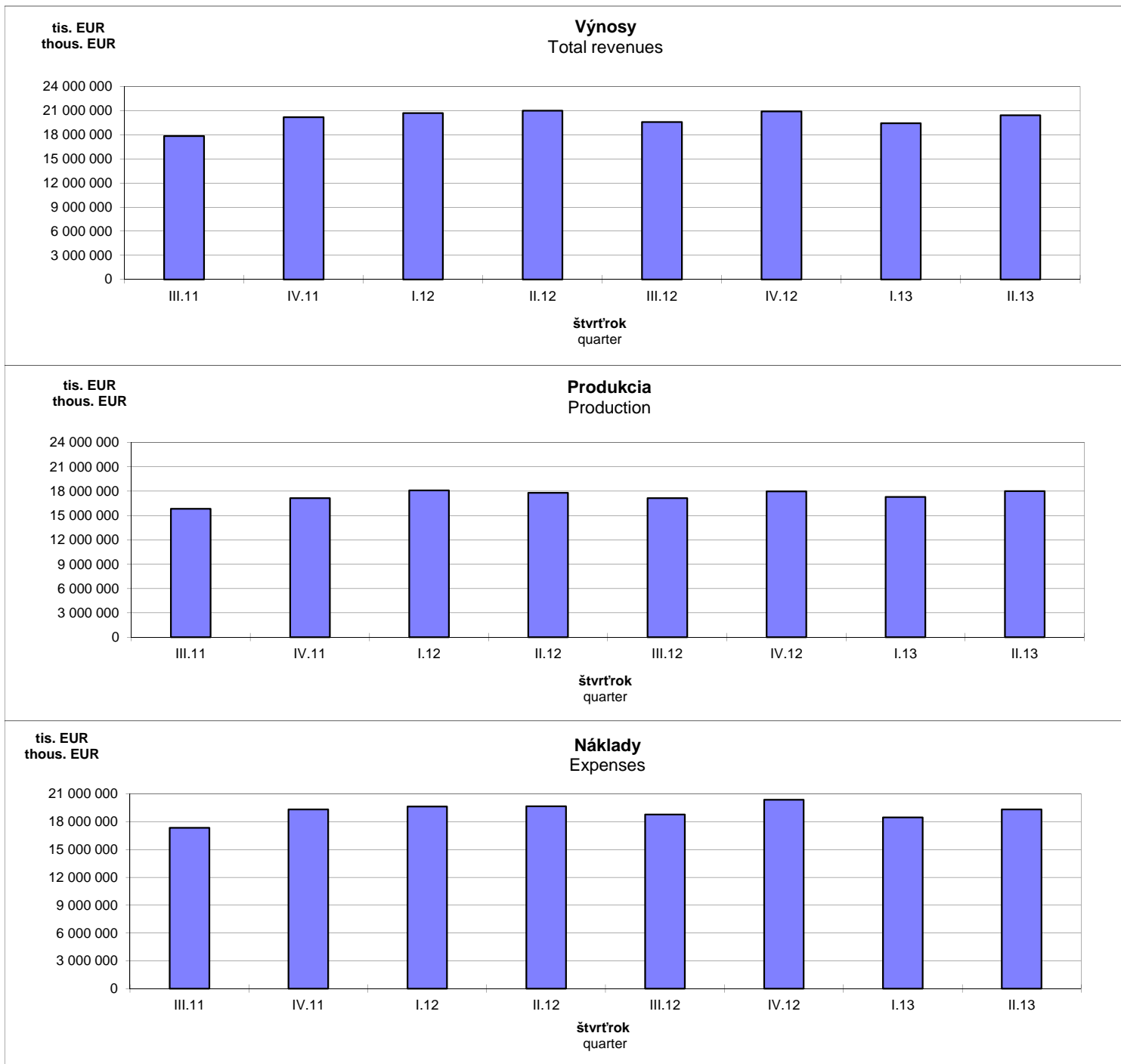

Trend vybraných finančných ukazovateľov v priemysle SR (v bežných cenách)
Development of selected financial indicators in industry SR (at current prices)

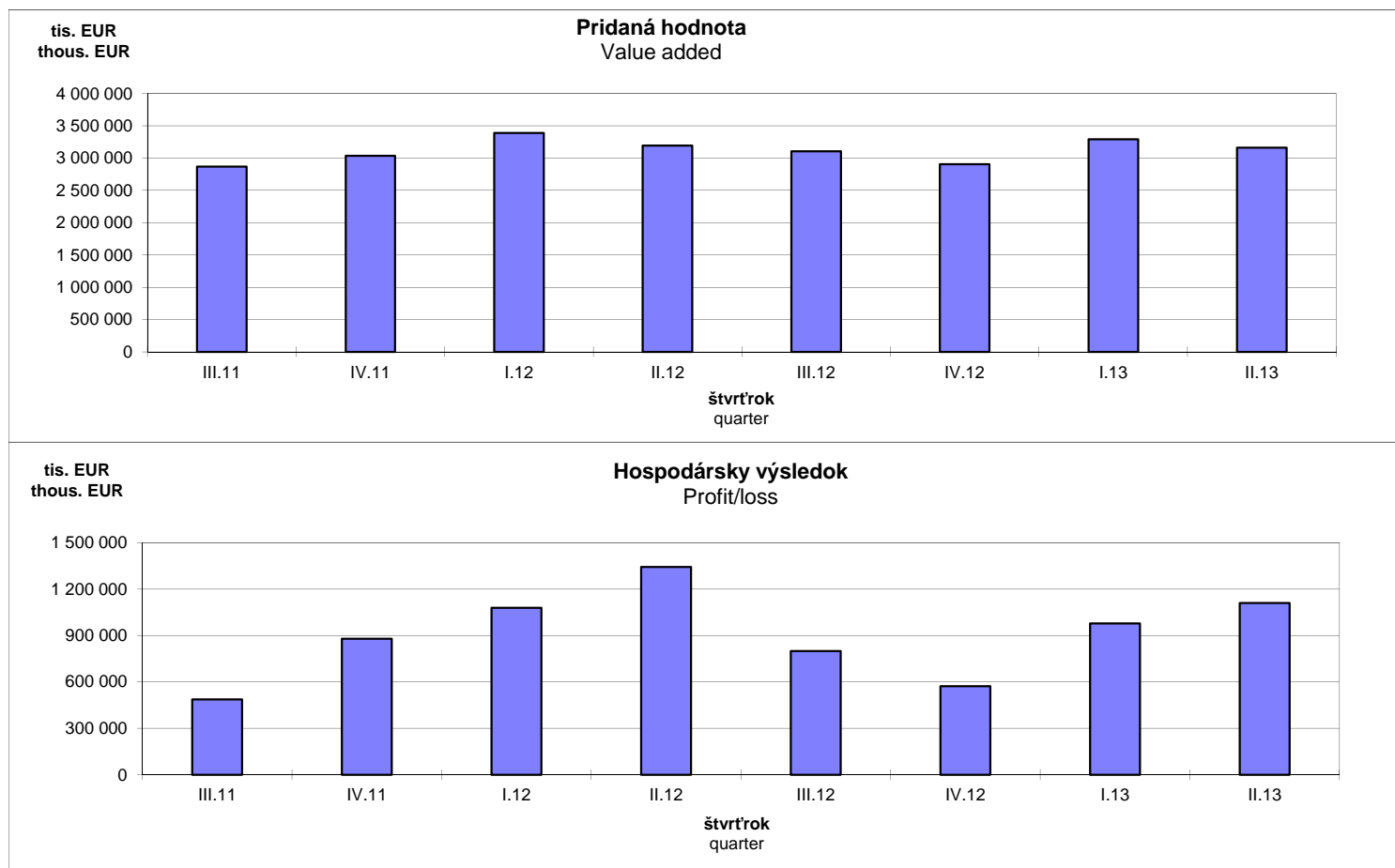

Kapitola II.
Chapter II

**Výsledky spracovania mesačného podnikového výkazu
priemyselnej organizácie Priem 1-12 o výrobe vybraných výrobkov
(podľa zoznamu PRODSLOV)**

Results of processing of monthly enterprise report of industrial organisation Priem 1-12 on production of selected products (according to the list of PRODSLOV)

PRODSLOV	Názov výrobku	M.j. / Unit	Apríl / April	Máj/ May	Jún/ June	2.štvrťrok / 2nd quarter	Commodity name
0520103001	Lignit/hnedé uhlie (uhlie s výhrevnosťou < 23 865kJ/kg mokrej vzorky bez popola)	kg	229 976 000	234 720 000	163 860 000	628 556 000	Lignite/brown coal (coal with a gross calorific value < 23.865 kJ/kg on wet sample free of ash)
0610003001	Ropa [prírodné sa vyskytujúca ropa s obsahom (viac typov) hydrokarbónov, vrátane ropy z roponosnej bridlice, asfaltového piesku...atd.]	kg	D	D	D	D	Crude oil (naturally occurring mineral oil consisting of many types of hydrocarbons, including oil from oil shales, asphaltic sands, etc.)
0620100001	Zemný plyn (horľavý plyn bohatý na metán dodávaný z prírodných nálezísk)	tis.m3 / thous.m3	D	D	D	D	Natural gas (methane-rich combustible gas coming from natural fields)
0710100000	Železné rudy a koncentráty (okrem nepražených železných pyritov)	kg	D	D	D	D	Iron ores and concentrates (excluding roasted iron pyrites)
0729140000	Rudy drahých kovov a koncentráty	kg	D	D	D	D	Precious metal ores and concentrates
0811203000	Sadrovec a anhydrit	kg	D	D	D	D	Gypsum and anhydrite
0811205000	Vápencové tavidlo, vápenec a iný vápenatý kameň používaný na výrobu výrobkov z vápenca alebo cementu (s výnimkou rozdrveného vápenca a vápenatého tesaného kameňa)	kg	382 795 725	460 897 035	414 749 075	1 258 441 835	Limestone flux, limestone and other calcareous stone used for the manufacture of lime or cement (excluding crushed limestone aggregate and calcareous dimension stone)
0811303000	Dolomit, surový, hrubo opracovaný alebo rezaný do obdĺžnikových alebo štvorcových kvádrov alebo dosák (s výnimkou kalcinovaného, rozdrveného dolomitu)	kg	66 343 530	60 095 589	60 441 120	186 880 239	Dolomite, crude, roughly trimmed or merely cut into rectangular or square blocks or slabs (excluding calcined or sintered dolomite, agglomerated dolomite and broken or crushed dolomite for concrete aggregates, road metalling or railway or other ballast)
0812000001	Kameň pre murivo a stavebné účely (lomový kameň)	kg	D	D	D	D	Stone for brickwork and use for building (quarry stone)
0812121000	Štrk; okruhliaky; obliakový štrk a pazúrik používaný na betónové zmesi; na štrkovanie ciest alebo železníc alebo iné štrky	kg	369 389 425	413 313 025	420 365 178	1 203 067 628	Gravel and pebbles of a kind used for concrete aggregates, for road metalling or for railway or other ballast; shingle and flint
0812123000	Lámaný kameň používaný na betónové zmesi; na štrkovanie ciest a ostatné stavebné účely (s výnimkou štrku; okruhliakov; obliakového štrku a pazúrika)	kg	722 672 980	874 221 845	783 532 779	2 380 427 604	Crushed stone of a kind used for concrete aggregates, for road metalling or for railway or other ballast (excluding gravel, pebbles, shingle and flint)
0812221000	Bentonit	kg	12 097 961	13 539 978	9 072 264	34 710 203	Bentonite
0891190000	Ostatné chemické a hnojivé nerasty	kg	D	D	D	D	Other chemical and fertiliser minerals
0892100001	Rašelina(mäkká horľavina, pórovitá alebo lisovaná, fosilné sedimentárne ložisko rastlinného pôvodu, s vylúčením rašelinových brikiet)	kg	D	D	D	D	Peat (combustible soft, porous or compressed, fossil sedimentary deposit of plant origin, excluding peat briquettes)
0899290000	Ostatné nerasty	kg	21 461 170	22 218 651	18 806 660	62 486 481	Other minerals
0910120050	Stavba vrtných veží, opravárenské a demontážne služby a služby súvisiace s ťažbou ropy a zemného plynu	EUR	D	D	D	D	Derrick erection, repair and dismantling services and related support services to petroleum and natural gas extraction
0990190050	Pomocné práce pri inej ťažbe a dobývaní i., n.,	EUR	D	D	D	D	Support services to other mining and quarrying n.e.c.
1011119000	Čerstvé alebo chladené kusy z hovädzieho a teľacieho mäsa	kg	280 099	292 640	264 540	837 279	Fresh or chilled cuts, of beef and veal
1011119001	Hovädzie a teľacie kosti pre kuchynskú úpravu	kg	27 985	24 256	18 483	70 724	Beef and veal bones for kitchen adaptation
1011123000	Čerstvé alebo chladené v jatočnej úprave a polovice z bravčového mäsa (vrátane čerstvého mäsa baleného so soľou ako dočasným konzervačným prípravkom)	kg	1 398 923	1 464 073	1 184 155	4 047 151	Fresh or chilled carcasses and half-carcasses, of pig meat (including fresh meat packed with salt as a temporary preservative)
1011125000	Čerstvé alebo chladené stehná, plecía a ich časti z bravčového mäsa (vrátane čerstvého mäsa baleného so soľou ako dočasným konzervačným prípravkom)	kg	1 408 582	1 757 132	1 652 687	4 818 401	Fresh or chilled hams, shoulders and cuts thereof with bone in, of pig meat (including fresh meat packed with salt as a temporary preservative)
1011129000	Čerstvé alebo chladené mäso bravčové (vrátane mäsa baleného so soľou ako dočasným konzervačným prípravkom, s výnimkou trupov a polovic, stehien, pliec a ich častí)	kg	1 838 326	2 272 685	1 802 701	5 913 712	Fresh or chilled pig meat (including fresh meat packed with salt as a temporary preservative; excluding carcasses and half-carcasses, hams, shoulders and cuts thereof with bone in)
1011129001	Bravčové kosti vhodné na kuchynskú úpravu	kg	64 310	63 026	56 101	183 437	Pig bones for kitchen adaptation
1011200000	Jedlé droby z hovädzích zvierat, ošípaných, oviec, kôz, koní a ostatných koňovitých zvierat, čerstvé alebo chladené	kg	38 210	35 788	25 105	99 103	Edible offal of bovine animals, swine, sheep, goats, horses and other equines, fresh or chilled
1011300001	Bravčové škvarky, údená slanina, ostatná slanina	kg	195 707	194 693	196 020	586 420	Pig greaves, kippered bacon, other bacon
1011310000	Mrazené jatočne upravené, polovice, štvrtiny z hovädzieho a teľacieho mäsa	kg	D	D	D	D	Frozen carcasses, half-carcasses, quarters and cuts, of beef and veal
1011325000	Mrazené stehná, plecía a časti z bravčového mäsa	kg	D	D	D	D	Frozen hams, shoulders and cuts with bone in, of pig meat
1011420000	Surové kože a usne z dobytky alebo koní, celé (s výnimkou tých, ktoré súvisia s HS 4101 90)	ks / p/st	773	790	752	2 315	Raw hides and skins of bovine or equine animals, whole (except those linked to HS 4101 90)
1011430000	Surové kože a usne z dobytky alebo koní	kg	D	D	D	D	Raw hides and skins of bovine or equine animals
1011504000	Bravčový tuk neprerastený chudým mäsom, čerstvý, chladený, mrazený, solený, v soli alebo údený (s výnimkou škvareného)	kg	124 244	125 926	107 240	357 410	Pig fat free of lean meat; fresh; chilled; frozen; salted; in brine or smoked (excluding rendered)
1011603000	Vnútnosti, mechúry a žalúdky zo zvierat, celé alebo po kusoch (s výnimkou rybacích)	kg	69 477	59 824	51 169	180 470	Guts, bladders and stomachs of animals, whole or in pieces (excluding fish)
1012101000	Čerstvé alebo chladené celé kurčatá	kg	1 576 407	1 798 408	1 165 896	4 540 711	Fresh or chilled whole chickens
1012105000	Čerstvé alebo chladené kusy kurčiat	kg	2 160 519	2 641 357	2 266 506	7 068 382	Fresh or chilled cuts of chicken
1012201300	Mrazené celé kurčatá	kg	782 177	389 863	306 581	1 478 621	Frozen whole chickens
1012205300	Mrazené kusy kurčiat	kg	1 055 173	710 898	793 083	2 559 154	Frozen cuts of chicken
1012205500	Mrazené kusy moriek	kg	D	D	D	D	Frozen cuts of turkey
1012208000	Mrazené hydinové pečienky	kg	D	D	D	D	Frozen poultry livers

PRODSLOV	Názov výrobku	M.j. / Unit	Apríl / April	Máj/ May	Jún/ June	2.štvrťrok / 2nd quarter	Commodity name
1012402000	Čerstvé alebo chladené hydinné droby (s výnimkou pečene z husí a kačíc)	kg	D	D	D	D	Fresh or chilled poultry offal (excluding fatty livers of geese and ducks)
1013112000	Stehná, plecía a ich časti s kostou z ošipanej, solené, v soľanke, sušené alebo údené	kg	210 008	282 584	280 781	773 373	Hams, shoulders and cuts thereof with bone in, of swine, salted, in brine, dried or smoked
1013115000	Boky a ich časti z ošipáných, solené, v soľanke, sušené alebo údené	kg	118 663	183 704	162 856	465 223	Bellies and cuts thereof of swine, salted, in brine, dried or smoked
1013118000	Bravčové mäso solené, v soľanke, sušené alebo údené (vrátane slaniny, 3/4 stredný bok, predné-zadné, obličky a ich časti; s výnimkou stehien, pliec a ich časti s kostou)	kg	695 581	678 358	690 988	2 064 927	Pig meat salted, in brine, dried or smoked (including bacon, 3/4 sides/middles, fore-ends, loins and cuts thereof; excluding hams, shoulders and cuts thereof with bone in, bellies and cuts thereof)
1013130000	Mäso solené; v soli; sušené alebo údené; múčky a prášky z mäsa alebo drobov (s výnimkou bravčového mäsa, hovädzieho mäsa soleného a teľacieho mäsa soleného; v slanom náleve; sušené alebo údené)	kg	D	D	D	D	Meat salted, in brine, dried or smoked; edible flours and meals of meat or meat offal (excluding pig-meat, beef and veal salted, in brine, dried or smoked)
1013143000	Pečeňové salámy a podobné výrobky a potravinové prípravky na ich báze (okrem spracovanej múčky a jedál)	kg	893 093	921 665	805 057	2 619 815	Liver sausages and similar products and food preparations based thereon (excluding prepared meals and dishes)
1013146000	Klobásy a podobné výrobky z mäsa, drobov alebo krvi a potravinové preparáty na ich báze (okrem pečeňových salám a spracovanej múčky a jedál)	kg	4 198 732	5 168 027	4 721 540	14 088 299	Sausages and similar products of meat, offal or blood and food preparations based thereon (excluding liver sausages and prepared meals and dishes)
1013153500	Iné spracované alebo konzervované hydinné mäso (okrem salám preparátov z pečene a spracovanej múčky a jedál)	kg	133 170	154 940	130 796	418 906	Other prepared or preserved poultry meat (excluding sausages, preparations of liver and prepared meals and dishes)
1013154500	Spracované alebo konzervované stehná a ich časti z ošipáných (okrem spracovanej múčky a jedál)	kg	D	175 222	D	420 451	Prepared or preserved meat of swine: hams and cuts thereof (excluding prepared meals and dishes)
1013155500	Spracované alebo konzervované plečka a ich časti z ošipáných (okrem spracovanej múčky a jedál)	kg	D	24 890	D	67 299	Prepared or preserved meat of swine: shoulders and cuts thereof, of swine (excluding prepared meals and dishes)
1013156500	Spracované bravčové mäso, droby a zmesi z domácich ošipáných, vrátane zmesí obsahujúcich < 40% mäsa/drobov a tukov (okrem salám a podobných výrobkov, homogenizovaných preparátov, preparátov z pečene a spracovanej múčky a jedál)	kg	D	D	D	D	Prepared or preserved meat, offal and mixtures of domestic swine, including mixtures, containing < 40% meat or offal of any kind and fats of any kind (excluding sausages and similar products, homogenised preparations, preparations of liver and prepared me
1013157500	Ostatné spracované alebo konzervované mäso, droby a zmesi z ošipáných, vrátane zmesí (okrem salám a podobných výrobkov, homogenizovaných preparátov, preparátov z pečene a spracovanej múčky a jedál)	kg	D	D	D	1 021 926	Other prepared or preserved meat, offal and mixtures of swine, including mixtures (excluding sausages and similar products, homogenised preparations, preparations of liver and prepared meals and dishes)
1013160000	Múčka, drvina a aglomerované výrobky z mäsa nevhodné na spotrebu, oškvarky	kg	D	D	D	D	Flours, meals and pellets of meat or meat offal unfit for human consumption; greaves
1020248500	Údené ryby (s výnimkou sledčov, tichomorského, atlantického a dunajského lososa), vrátane filé, s výnimkou hláv, chvostov a žalúdkov	kg	D	D	D	D	Smoked fish (excluding herrings, Pacific, Atlantic and Danube salmon), including fillets, excluding head, tails and maws
1020252000	Spracované alebo konzervované slede celé alebo v kusoch (okrem mletých výrobkov a preparátov z múčky a jedál)	kg	D	D	D	D	Prepared or preserved herrings, whole or in pieces (excluding minced products and prepared meals and dishes)
1020258000	Inak spracované alebo konzervované ryby, celé alebo v kusoch (okrem mletých výrobkov a preparátov z múčky a jedál)	kg	D	D	D	D	Other prepared or preserved fish, whole or in pieces (excluding minced products and prepared meals and dishes)
1020259000	Spracované alebo konzervované ryby (okrem celých alebo v kusoch a konzervované múčky a jedál)	kg	298 361	339 149	289 127	926 637	Prepared or preserved fish (excluding whole or in pieces and prepared meals and dishes)
1031146000	Zemiaky spracované alebo konzervované (vrátane lupienkov; s výnimkou mrazených, sušených, v octe alebo kyseline octovej, v podobe múky, drviny alebo vločiek)	kg	D	D	D	D	Potatoes prepared or preserved, including crisps (excluding frozen, dried, by vinegar or acetic acid, in the form of flour, meal or flakes)
1032110000	Rajčiaková šťava	l	D	D	D	D	Tomato juice
1032122000	Nekonzentrovaná pomarančová šťava (s výnimkou mrazenej)	l	D	D	D	D	Unconcentrated orange juice (excluding frozen)
1032123000	Pomarančová šťava i. n.	l	D	D	D	D	Orange juice n.e.c.
1032130000	Grapefruitová šťava	l	D	D	D	D	Grapefruit juice
1032140000	Ananášová šťava	l	D	D	D	D	Pineapple juice
1032160000	Jablčná šťava	l	D	195 920	D	391 647	Apple juice
1032170000	Zmesi ovocných a zeleninových štiav	l	D	D	D	D	Mixtures of fruit and vegetable juices
1032192000	Nekonzentrovaná šťava z akéhokoľvek iného jednotlivého ovocia/zeleniny, nekvasená a neobsahujúca pridaný alkohol (s výnimkou pomarančovej, grapefruitovej, ananášovej, rajčinovej, hrozňovej a jablkovej šťavy)	l	D	D	D	D	Unconcentrated juice of any single fruit or vegetable, not fermented and not containing added spirit (excluding orange, grapefruit, pineapple, tomato, grape and apple juices)
1032193000	Ostatné ovocné a zeleninové šťavy i. n.	l	D	D	D	D	Other fruit and vegetable juices n.e.c.
1039110000	Mrazená zelenina a zmesi zeleniny; nevarené alebo varené v pare alebo varené vo vode (s výnimkou zemiakov)	kg	D	D	D	D	Frozen vegetables and mixtures of vegetables, uncooked or cooked by steaming or boiling in water (excluding potatoes)
1039120000	Zelenina čiastočne konzervovaná plynom oxidu siričitého, v slanom náleve, v siričitej vode, alebo v iných konzervačných roztokoch, ale nevhodné v tomto stave na okamžitú spotrebu	kg	D	D	D	D	Vegetables provisionally preserved by sulphur dioxide gas, in brine, in sulphur water or in other preservative solutions, but unsuitable in that state for immediate consumption
1039172100	Nekonzentrovaný rajčiakový pretlak a pasta	kg	D	D	D	D	Unconcentrated tomato puree and paste
1039172500	Konzentrovaný rajčiakový pretlak a pasta	kg	D	D	D	D	Concentrated tomato puree and paste

PRODSLOV	Názov výrobku	M.j. / Unit	Apríl / April	Máj/ May	Jún/ June	2.štvrťrok / 2nd quarter	Commodity name
1039175000	Konzervovaná kvasená kapusta (okrem upravených jedál zo zeleniny a kvasenej kapusty sušenej, mrazenej alebo konzervovanej v octe alebo kyselíne octovej)	kg	D	D	D	D	Preserved sauerkraut (excluding prepared vegetable dishes and sauerkraut dried, frozen or preserved by vinegar or acetic acid)
1039179000	Zelenina a zeleninové zmesi i. n. (okrem upravených jedál zo zeleniny a mrazenej zeleniny a zeleninových zmesí)	kg	918 048	989 875	993 710	2 901 633	Vegetables and mixtures of vegetables, n.e.c. (excluding prepared vegetable dishes and frozen vegetables and mixtures of vegetables)
1039233000	Spracované alebo konzervované arašidy (vrátane arašidového masla, s výnimkou v octe alebo kyselíne octovej, mrazených, pyré alebo pasty)	kg	D	D	D	D	Prepared or preserved groundnuts (including peanut butter; excluding by vinegar or acetic acid, frozen, purees and pastes)
1039252000	Sušené ovocie, iné ako banány, datle, figy, ananásy, avokádo, guava, mango, citrusové ovocie a hrozno, zmesi orechov alebo sušeného ovocia	kg	D	D	D	D	Dried fruit (excluding bananas, dates, figs, pineapples, avocados, guavas, mangoes, mangosteens, citrus fruit and grapes); mixtures of nuts or dried fruits
1039255000	Ovocie, spracované alebo konzervované, i. n. (s výnimkou Müsli)	kg	1 498 793	D	D	4 586 219	Fruit, prepared or preserved, n.e.c. (excluding Müsli)
1039300000	Rastlinné vedľajšie produkty a odpad na živočíšnu spotrebu, i. n.	kg	D	D	D	D	Vegetable by-products and waste for animal consumption, n.e.c.
1041540000	Rafinovaný slnečnicový a svetlicový olej a ich frakcie (s výnimkou chemicky upraveného)	kg	D	D	D	D	Refined sunflower-seed and safflower oil and their fractions (excluding chemically modified)
1041560000	Rafinovaný repkový a repicový (colzový) olej alebo horčicový olej a ich frakcie (s výnimkou chemicky upraveného)	kg	D	D	D	D	Refined rape, colza or mustard oil and their fractions (excluding chemically modified)
1041603000	Živočíšne tuky a oleje a ich frakcie odkôrnené alebo úplne stužené, esterované, reesterované alebo elaidované, ale nie ďalej spracované (vrátane rafinovaných)	kg	D	D	D	D	Animal fats and oils and their fractions partly or wholly hydrogenated, inter-esterified, re-esterified or elaidinized, but not further prepared (including refined)
1042103000	Margarín a nátierky so zníženým alebo nízkym obsahom tukov, s výnimkou tekutého margarínu	kg	1 090 982	1 024 453	1 215 403	3 330 838	Margarine and reduced and low fat spreads (excluding liquid margarine)
1042105000	Ostatné jedlé prípravky z tukov a olejov, vrátane tekutého margarínu	kg	D	D	D	D	Other edible preparations of fats and oils, including liquid margarine
1051113001	Nízkotučné a odtučnené mlieko (mlieko a smotana s obsahom tuku <= 1 hmotn.%, nezahustené alebo nesladené)(okrem zrazeného; kvaseného alebo kyslého)	l	2 599 192	2 351 343	2 616 036	7 566 571	Skimmed milk (milk and cream with a fat content by weight <= 1%; not concentrated or sweetened) (excluding curdled; fermented or acidified)
1051114001	Čiastočne odtučnené mlieko (mlieko a smotana s obsahom tuku > 1 hmotn.%, ale <= 3 hmotn.%, nezahustené alebo nesladené)	l	22 944 307	23 062 100	22 129 987	68 136 394	Semi-skimmed milk (milk and cream with a fat content by weight > 1% but <= 3%; not concentrated or sweetened)
1051116001	Plnotučné mlieko (mlieko a smotana s obsahom tuku > 3 hmotn.%, ale <= 6 hmotn.%, nezahustené alebo nesladené)	l	3 506 798	2 153 944	2 801 432	8 462 174	Whole milk (milk and cream with a fat content by weight > 3% but <= 6%; not concentrated or sweetened)
1051216000	Mlieko a smotana, v prášku, zrnách alebo v inej pevnej forme, s obsahom tuku nepresahujúcim 1,5 % hmotnosti, v bezprostrednom obale s netto obsahom presahujúcim 2,5 kg	kg	D	D	D	D	Skimmed milk powder (milk and cream in solid forms, of a fat content by weight of <= 1,5%), in immediate packings of > 2,5 kg
1051216001	Sušené čiastočne odtučnené mlieko (bez ohľadu na spôsob balenia)	kg	D	D	D	D	Partly skimmed-milk powder
1051226002	Sušené plnotučné mlieko (bez ohľadu na spôsob balenia)	kg	400 200	312 550	435 900	1 148 650	Whole milk powder
1051303000	Maslo s obsahom tuku nepresahujúcim 85 % hmot.	kg	601 109	545 969	420 348	1 567 426	Butter of a fat content by weight <= 85%
1051303001	Tradičné maslo	kg	598 234	542 069	417 198	1 557 501	Traditional butter
1051303003	Srvátkové maslo	kg	D	D	D	D	Whey butter
1051305000	Maslo s obsahom tuku vyšším ako 85 % hmot. a ďalšie tuky a oleje odvodené z mlieka (s výnimkou mliečnych nátierok s obsahom tuku < 80 % hmot.)	kg	D	D	D	D	Butter of a fat content by weight > 85% and other fats and oils derived from milk (excluding dairy spreads of a fat content by weight < 80%)
1051305002	Ostatné výrobky vyrobené v mliekárňach	kg	D	D	D	D	Other manufactured dairy products
1051307000	Mliečne nátierky z obsahom tukov <80 % hmot.	kg	D	D	D	D	Dairy spreads of a fat content by weight < 80%
1051403000	Nezrejší alebo neúdený syr (čerstvý syr) (vrátane srvátkového syra a tvarohu)	kg	1 491 187	1 632 214	1 472 267	4 595 668	Unripened or uncurd cheese (fresh cheese) (including whey cheese and curd)
1051405000	Strúhaný, sušený, plesňový a iný netavený syr (s výnimkou čerstvého syra, srvátkového syra a tvarohu)	kg	1 220 546	1 475 617	1 306 698	4 002 861	Grated, powdered, blue-veined and other non-processed cheese (excluding fresh cheese, whey cheese and curd)
1051407001	Tavený syr (s výnimkou strúhaného alebo sušeného)	kg	789 681	855 358	708 927	2 353 966	Processed cheese (excluding grated or powdered)
1051524100	Cmar, kyslé mlieko a smotana, jogurt, kefir a iné fermentované alebo acidofilné mlieko a smotana	kg	2 607 754	2 705 350	2 411 881	7 724 985	Curdled milk, cream, yogurt and other fermented products
1051524500	Ochutený tekutý jogurt alebo kyslé mlieko (zrazené mlieko, smotana, jogurt a ostatné fermentované výrobky ochutené obsahujúce ovocie, orechy alebo kakao a iné prídavné látky)	kg	4 034 013	4 961 564	4 099 452	13 095 029	Flavoured liquid yoghurt or acidified milk (curdled milk; cream; yoghurt and other fermented products flavoured or containing added fruit; nuts or cocoa)
1051526300	Cmar, sušený	kg	D	D	D	D	Buttermilk powder
1051526500	Cmar	kg	D	D	D	D	Buttermilk
1051556000	Srvátka a upravená srvátka v tekutom alebo v podobe pasty, všetky alebo nekoncentrované alebo obsahujúce sladidlo	kg	2 828 034	3 578 142	2 966 342	9 372 518	Whey and modified whey in liquid or paste forms; whether or not concentrated or containing added sweetening matter
1051560000	Výrobky obsahujúce prirodzené zložky mlieka, i. n.	kg	D	D	D	D	Products consisting of natural milk constituents, n.e.c.
1052100000	Zmrzlina a ostatné zmrzlinové výrobky (vrátane šerbetu, lolipopsu) (s výnimkou zmesí a základov pre zmrzlinu)	l	D	D	D	D	Ice cream and other edible ice (including sherbet, lollipops) (excluding mixes and bases for ice cream)
1061210000	Pšeničná múka alebo múka zo súraže	kg	20 461 842	19 904 600	21 719 653	62 086 095	Wheat or meslin flour
1061220000	Obilná múka (s výnimkou pšeničnej)	kg	381 040	356 593	360 725	1 098 358	Cereal flours (excluding wheat or meslin)

PRODSLOV	Názov výrobku	M.j. / Unit	Apríl / April	Máj/ May	Jún/ June	2.štvrťrok / 2nd quarter	Commodity name
1061240000	Zmesi a cestá na prípravu chleba, koláčov, cestovín, suchárov, piškót, oblátok, napolitánok, hriankového chleba a podobných hriankových výrobkov a ostatných pekárenských výrobkov	kg	D	D	D	D	Mixes and doughs for the preparation of bread, cakes, pastry, crispbread, biscuits, waffles, wafers, rusks, toasted bread and similar toasted products and other bakers' wares
1061313500	Krúpy a krupica z obvyčajnej pšenice	kg	D	D	D	D	Groats and meal of common wheat and spelt
1061405000	Otruby, oštie a iné zvyšky z osevu, mleté alebo inak spracované z pšenice	kg	6 615 281	6 695 551	7 106 480	20 417 312	Bran, sharps and other residues from the sifting, milling or other working of wheat
1062111300	Kukuríčný škrob	kg	D	D	D	D	Maize (corn) starch
1062111500	Zemiakový škrob	kg	D	D	D	D	Potato starch
1062131000	Glukóza a glukózový sirup (s výnimkou s pridaním aromatizovanej alebo prífarbovanej látky)	kg	D	D	D	D	Glucose and glucose syrup (excluding with added flavouring or colouring matter)
1062132000	Chemicky čistá fruktóza v pevnej forme, fruktóza a fruktózový sirup, obsahujúci v suchom stave >50% fruktózy, izoglukóza (s výnimkou s pridaním aromatizovanej alebo prífarbovanej látky)	kg	D	D	D	D	Chemically pure fructose in solid form; fructose and fructose syrup, containing in the dry state > 50% of fructose; isoglucose excluding with added flavouring or colouring matter
1062200000	Škrobárske zvyšky a podobné zvyšky	kg	D	D	D	D	Residues of starch manufacture and similar residues
1071110000	Čerstvý chlieb obsahujúci v suchom stave <=5% cukrov a <=5% tuku (s výnimkou s prísadou medu, vajec, syra alebo ovocia)	kg	9 089 646	9 959 003	9 647 352	28 696 001	Fresh bread containing by weight in the dry matter state <= 5% of sugars and <= 5% of fat (excluding with added honey; eggs; cheese or fruit)
1071120000	Sušienky a cukrárske výrobky, iné pekárske výrobky s prísadou sladidiel	kg	5 836 921	6 199 742	5 797 817	17 834 480	Cake and pastry products; other baker's wares with added sweetening matter
1072115000	Sucháre, hriankový chlieb a podobné hriankové výrobky	kg	148 567	184 329	180 222	513 118	Rusks, toasted bread and similar toasted products
1072123000	Perník a podobné výrobky	kg	D	D	D	D	Gingerbread and the like
1072125300	Sladké sušienky, obličky a malé obličky, úplne alebo čiastočne natretých alebo poliatych čokoládou alebo inými prípravkami obsahujúcimi kakao	kg	2 666 329	2 148 701	2 785 496	7 600 526	Sweet biscuits; waffles and wafers completely or partially coated or covered with chocolate or other preparations containing cocoa
1072125500	Sladké sušienky (vrátane sendvičových sušienok, s výnimkou úplne alebo čiastočne natretých alebo poliatych čokoládou alebo inými prípravkami obsahujúcimi kakao)	kg	467 083	505 787	510 667	1 483 537	Sweet biscuits (including sandwich biscuits; excluding those completely or partially coated or covered with chocolate or other preparations containing chocolate)
1072125900	Obličky a malé obličky (vrátane solených) (s výnimkou úplne alebo čiastočne natretých alebo poliatych čokoládou alebo inými prípravkami obsahujúcimi kakao)	kg	D	D	D	D	Waffles and wafers (including salted) (excluding those completely or partially coated or covered with chocolate or other preparations containing chocolate)
1072195000	Ochutené alebo solené pretláčané alebo penové výrobky	kg	164 156	190 389	165 569	520 114	Savoury or salted extruded or expanded products
1072199000	Pekárenské výrobky, bez prísad sladidiel (vrátane krepov, palacinek, pizza; s výnimkou sendvičov, chrumkavého chleba, oblátok, malých oblátok, suchárov, toastov, ochutené alebo solené pretlačené/penové výrobky)	kg	1 523 319	1 680 867	1 590 751	4 794 937	Bakers' wares, no added sweetening (including crepes, pancakes, quiche, pizza; excluding sandwiches, crispbread, waffles, wafers, rusks, toasted, savoury or salted extruded/expanded products)
1073113000	Nevarené cestoviny, s obsahom vajec (s výnimkou plnených alebo podobne spracovaných)	kg	229 398	228 221	172 917	630 536	Uncooked pasta, containing eggs (excluding stuffed or otherwise prepared)
1073115000	Nevarené cestoviny (s výnimkou cestovín obsahujúcich vajcia, plnených alebo podobne spracovaných)	kg	985 422	944 852	776 642	2 706 916	Uncooked pasta (excluding containing eggs, stuffed or otherwise prepared)
1081000001	Práce pri spracovaní cukru	EUR	D	D	D	D	Work on sugar processing
1081110000	Trstinový a repný cukor, v tuhom stave, bez prísad aromatických prípravkov či farbív	kg	D	D	D	D	Raw cane and beet sugar in solid form, not containing added flavouring or colouring matter
1081130000	Rafinovaný trstinový alebo repný cukor s prísadou aromatických prípravkov alebo farbív; javorový cukor a javorový sirup, bez prísad aromatických prípravkov alebo farbív	kg	D	D	D	D	Refined cane or beet sugar containing added flavouring or colouring matter; maple sugar and maple syrup, not containing added flavouring or colouring matter
1082217000	Čokoládové prípravky natieracie obsahujúce 18 % a viac kakaového masla a v balení s hmotnosťou > 2 kg	kg	D	D	D	D	Chocolate flavour coating containing 18% or more by weight of cocoa butter and in packings weighing > 2 kg
1082223300	Plnené čokoládové kusy, tabuľky alebo tyčinky plnené v strede (vrátane krémov, likérov alebo ovocných pást, s výnimkou čokoládových sušienok)	kg	819 841	106 228	156 245	1 082 314	Filled chocolate blocks, slabs or bars consisting of a centre (including of cream, liqueur or fruit paste; excluding chocolate biscuits)
1082223500	Čokoládové kusy, tabuľky alebo tyčinky s prísadou obilnín, ovocia alebo orechov (s výnimkou plnených, čokoládových sušienok)	kg	346 037	D	D	445 575	Chocolate blocks, slabs or bars with added cereal, fruit or nuts (excluding filled, chocolate biscuits)
1082223900	Čokoládové kusy, tabuľky alebo tyčinky (s výnimkou plnených, s prísadou obilnín, ovocia alebo orechov, čokoládových sušienok)	kg	D	D	D	D	Chocolate blocks, slabs or bars (excluding filled, with added cereal; fruit or nuts, chocolate biscuits)
1082225300	Plnené čokoládové cukrovinky (s výnimkou v kusoch, tabuľkách alebo tyčinkách, čokoládových sušienok, čokolád)	kg	D	D	D	D	Filled chocolate confectionery (excluding in blocks, slabs or bars, chocolate biscuits, chocolates)
1082225500	Čokoládové cukrovinky (s výnimkou plnených, v kusoch, tabuľkách alebo tyčinkách, čokoládových sušienok, čokolád)	kg	D	D	D	D	Chocolate confectionery (excluding filled, in blocks, slabs or bars, chocolate biscuits, chocolates)
1082226000	Cukrovinky na báze cukru a ich náhradky vyrobené z cukrových náhradok, s obsahom kakaa (vrátane čokoládového nugátu) (s výnimkou bielej čokolády)	kg	D	D	D	D	Sugar confectionery and substitutes therefor made from sugar substitution products, containing cocoa (including chocolate nougat) (excluding white chocolate)
1082229000	Potravinové prípravky s obsahom kakaa (s výnimkou kakaovej pasty, masla, prášku, kusov, tabuliek, tyčienok, tekutých, pást, práškov, granúl iné objemové formy v balení >2kg, na výrobu nápojov, čokoládových nátierok)	kg	D	D	D	D	Food products with cocoa (excluding cocoa paste, butter, powder, blocks, slabs, bars, liquid, paste, powder, granular, other bulk form in packings > 2kg, to make beverages, chocolate spreads)

PRODSLOV	Názov výrobku	M.j. / Unit	Apríl / April	Máj/ May	Jún/ June	2.štvrťrok / 2nd quarter	Commodity name
1083115000	Pražená káva s kofeínom	kg	D	D	D	D	Roasted coffee, not decaffeinated
1083117000	Pražená káva bez kofeínu	kg	D	D	D	D	Roasted decaffeinated coffee
1083130000	Čaj v balení nepresahujúcim 3 kg	kg	79 424	74 437	66 492	220 353	Tea in immediate packings of a content <= 3 kg
1083140000	Výťažky, esencie, koncentráty z čaju alebo maté, a prípravky na báze týchto extraktov, esencií alebo koncentrátov, alebo na báze čaju alebo maté	kg	D	D	D	D	Extracts, essences and concentrates of tea or maté, and preparations with a basis of these extracts, essences or concentrates, or with a basis of tea or maté
1084119000	Ocot a náhradky octu, s výnimkou octu nevýrobeného z vína	l	D	D	245 672	602 057	Vinegar and substitutes for vinegar (excluding made from wine)
1084123000	Paradajkový kečup a iné paradajkové omáčky	kg	D	147 928	D	382 204	Tomato ketchup and other tomato sauces
1084125500	Hotová horčica	kg	452 783	574 320	407 916	1 435 019	Prepared mustard
1084127000	Omáčky a omáčkové prípravky, koreninové zmesi a koreniny (s výnimkou sójovej omáčky, rajčinového kečupu, iných rajčinových omáčok, horčičnej múky alebo múčky a hotovej horčice)	kg	1 485 010	1 455 051	1 659 139	4 599 200	Sauces and preparations thereof, mixed condiments and mixed seasonings (excluding soya sauce, tomato ketchup, other tomato sauces, mustard flour or meal and prepared mustard)
1084210050	Čierne korenie (piper spp.), spracované	kg	D	D	D	D	Pepper (piper spp.), processed
1084220050	Čili paprika a paprika, sušené (capsicum spp.), spracované	kg	D	D	D	D	Chillies and peppers, dry (capsicum spp.), processed
1084230050	Škorica, spracovaná; ostatné spracované korenie	kg	D	D	D	D	Cinnamon (canella), processed; other processed spices
1085141000	Varené alebo nevarené cestoviny plnené mäsom, rybami, syrom alebo inou hmotou v rôznych pomeroch	kg	491 192	603 981	336 644	1 431 817	Cooked or uncooked pasta stuffed with meat, fish, cheese or other substances in any proportion
1085143000	Sušené; nesušené a mrazené cestoviny a cestovinové výrobky (vrátane spracovaných jedál) (s výnimkou nevarených cestovín, plnených cestovín)	kg	D	D	D	D	Dried, undried and frozen pasta and pasta products (including prepared dishes) (excluding uncooked pasta, stuffed pasta)
1086101000	Homogenizované prípravky z mäsa, mäsových drobov alebo krvi (s výnimkou omáčok a podobných výrobkov z mäsa; potravinárske prípravky na báze týchto výrobkov)	kg	D	D	D	D	Homogenized preparations of meat, meat offal or blood (excluding sausages and similar products of meat; food preparations based on these products)
1086105000	Homogenizované prípravky z džemov, ovocného želé, marmelád, ovocného alebo orechového pyré a ovocných alebo orechových pást	kg	D	D	D	D	Homogenized preparations of jams, fruit jellies, marmalades, fruit or nut puree and fruit or nut pastes
1089110000	Polievky a bujóny a prípravky na ne	kg	1 242 633	973 512	1 162 663	3 378 808	Soups and broths and preparations thereof
1089123000	Vaječné výrobky, čerstvé, sušené, varené na pare alebo varené vo vode, plesňové, mrazené alebo inak konzervované (s výnimkou albumínu, v mušli)	kg	D	D	D	D	Egg products, fresh, dried, cooked by steaming or by boiling in water, moulded, frozen or otherwise preserved (excluding albumin, in the shell)
1089137000	Hotové prášky do pečiva	kg	D	D	D	D	Prepared baking powders
1089149901	Šaláty	kg	321 286	328 166	291 370	940 822	Lettuce
1089191000	Karamel	kg	D	D	D	D	Caramel
1089193000	Prípravky na výrobu jedla z múky, krupice, škrobu atď.	kg	243 544	243 950	180 033	667 527	Food preparations of flour, meal, starch, etc
1089193500	Proteínové koncentráty a aromatizovaný alebo prífarbovaný cukrový sirup	kg	D	D	D	D	Protein concentrates and flavoured or coloured sugar syrups
1089194000	Ostatné potravinové prípravky i. n.	kg	16 377	26 683	21 626	64 686	Other food preparations n.e.c.
1091103300	Prípravky používané na výživu hospodárskych zvierat (okrem premixov): ošípané	kg	2 215 776	2 139 353	1 532 919	5 888 048	Preparations used for farm animal feeding (excluding premixtures): pigs
1091103500	Prípravky používané na výživu hospodárskych zvierat (okrem premixov): hovädzí dobytok	kg	5 212 491	9 574 613	9 989 418	24 776 522	Preparations used for farm animal feeding (excluding premixtures): cattle
1091103700	Prípravky používané na výživu hospodárskych zvierat (okrem premixov): hydina	kg	8 118 727	7 503 195	6 913 690	22 535 612	Preparations used for farm animal feeding (excluding premixtures): poultry
1091103900	Prípravky používané na výživu hospodárskych zvierat (okrem premixov): i. n.	kg	1 221 554	1 100 326	928 269	3 250 149	Preparations used for farm animal feeding (excluding premixtures): n.e.c.
1092103000	Krmivo pre psov alebo mačky, balené pre maloobchod	kg	D	D	D	D	Dog or cat food, p.r.s.
1092106000	Prípravky používané na kŕmenie domácich zvierat (s výnimkou prípravkov pre mačky alebo psov, balené pre maloobchod)	kg	D	D	D	D	Preparations used for feeding pets (excluding preparations for cats or dogs, p.r.s.)
1101102000	Liehoviny z destilovaného vína (z hrozna) alebo matolin (dôležité: bez spotrebnej dane)	l alc 100%	D	D	D	117 858	Spirits obtained from distilled grape wine or grape marc (important: excluding alcohol duty)
1101103000	Whisky (dôležité: bez spotrebnej dane)	l alc 100%	D	D	D	D	Whisky (important: excluding alcohol duty)
1101105000	Gin a borovička (dôležité: bez spotrebnej dane)	l alc 100%	256 323	289 289	206 138	751 750	Gin and Geneva (important: excluding alcohol duty)
1101106300	Vodka s obsahom alkoholu <= 45,4 % (dôležité: bez spotrebnej dane)	l alc 100%	390 192	343 707	312 683	1 046 582	Vodka of an alcoholic strength by volume of <= 45.4% (important: excluding alcohol duty)
1101106500	Liehoviny destilované z ovocia (s výnimkou likérov, ginu, borovičky, vína alebo matolínu) (dôležité: bez spotrebnej dane)	l alc 100%	15 099	27 636	12 483	55 218	Spirits distilled from fruit (excluding liqueurs, gin, Geneva; grape wine or grape marc (important: excluding alcohol duty))
1101108000	Liehoviny, likéry a iné liehoviny (s výnimkou liehovín destilovaných z vína, matolínu alebo ovocnej/whisky, rumu, táfie, ginu a borovičky, liehovín destilovaných z ovocia)	l alc 100%	444 474	432 682	409 041	1 286 197	Spirits, liqueurs and other spirituous beverages (excluding spirits distilled from grape wine, grape marc or fruit/whisky, rum, tafia, gin and geneva, spirits distilled from fruit)
1102119000	Šumivé víno z čerstvého hrozna (s výnimkou šampanského, bez spotrebnej dane)	l	D	D	D	D	Sparkling wine from fresh grapes (excluding Champagne; alcohol duty)
1102121100	Biele víno s chráneným označením pôvodu	l	1 084 236	1 315 822	843 410	3 243 468	White wine with a protected designation of origin (PDO)
1102121700	Kvalitný hrozňový mušt z kvasného procesu alebo zastaveného pri pridávaní alkoholu, s chráneným označením pôvodu vyrábané s obsahom alkoholu >=15% (s výnimkou bieleho vína a šumivého vína)	l	D	D	D	D	Quality wine and grape must with fermentation prevented or arrested by the addition of alcohol, with a protected designation of origin (PDO) produced of an alcoholic strength of <=15% excluding white wine and sparkling wine

PRODSLOV	Názov výrobku	M.j. / Unit	Apríl / April	Máj/ May	Jún/ June	2.štvrťrok / 2nd quarter	Commodity name
1102122000	Vino a hroznový mušt z kvasného procesu alebo zastaveného pri pridávaní alkoholu, zo špecifických regiónov, z obsahom alkoholu <= 15% (s výnimkou šumivého vína a vína s chráneným označením pôvodu)	l	1 529 327	1 658 893	1 513 842	4 702 062	Wine and grape must with fermentation prevented or arrested by the addition of alcohol, of an alcoholic strength <=15% (excluding sparkling wine and wine PDO)
1102123100	Vína portské, z Madeiry, sherry, tokajské a iné s objemovým alkoholometrickým titrom väčším ako 15 %	l	D	D	D	D	Port, Madeira, Sherry and other > 15% alcohol
1105100000	Pivo zo sladu (s výnimkou nealkoholického piva, piva s objemovým alkoholometrickým titrom <= 0,5%, bez spotrebnej dane)	l	25 417 656	35 691 671	33 405 071	94 514 398	Beer made from malt (excluding non-alcoholic beer, beer containing <= 0.5% by volume of alcohol, alcohol duty)
1105200000	Pivovarnické alebo liehovarnické mláto a odpad (bez spotrebnej dane)	kg	3 380 886	5 628 390	4 692 990	13 702 266	Brewing or distilling dregs and waste (excluding alcohol duty)
1106103000	Slad nepražný (bez spotrebnej dane)	kg	20 782 980	20 919 850	18 073 210	59 776 040	Malt, not roasted (excluding alcohol duty)
1106105000	Slad pražený (bez spotrebnej dane, výrobky určené na ďalšie spracovanie, pražený slad ako náhrada kávy)	kg	D	D	D	D	Roasted malt (excluding alcohol duty, products which have undergone further processing, roasted malt put up as coffee substitutes)
1107113000	Minerálne vody a sódočky, nesladené	l	30 886 741	35 979 188	42 833 522	109 699 451	Mineral waters and aerated waters, unsweetened
1107193000	Vody, s prídavkom cukru alebo iných sladidiel, alebo aromatizované, nealkoholické nápoje (vrátane minerálnych a prevzdušnených vôd)	l	41 488 348	53 691 482	45 896 708	141 076 538	Waters, with added suga, other sweetening matter or flavoured, i.e. soft drinks (including mineral and aerated)
1107195000	Nealkoholické nápoje bez obsahu mliečného tuku (s výnimkou sladených alebo nesladených minerálnych vôd, prevzdušnených alebo aromatizovaných vôd)	l	D	D	D	4 098 867	Non-alcoholic beverages not containing milk fat (excluding sweetened or unsweetened mineral, aerated or flavoured waters)
1107197000	Nealkoholické nápoje s obsahom mliečného tuku	l	D	D	D	D	Non-alcoholic beverages containing milk fat
1310841000	Priadza (iná ako šijacia niť) z umelých strižných vlákien, neupravená na predaj v malom	kg	D	D	D	D	Yarn (other than sewing thread) of artificial staple fibres, n.p.r.s.
1320313032	Tkaniny vyrobené z chemického hodvábu získaného z vysokopevnostnej priadze, z pásov alebo podobných tvarov (vrátane nylonu, polyesteru, viskózového hodvábu)	kg	D	D	D	D	Woven fabrics of man-made filament yarns obtained from high tenacity yarn, strip or the like (including nylon, other polyamides, polyester, viscose rayon)
1320315201	Tkaniny z priadze zo syntetického hodvábu, na odevy (okrem vysokopevnostnej priadze, z pásov alebo podobných tvarov)	kg	D	D	D	D	Woven fabrics of synthetic filament yarns, for clothing (excluding of high tenacity yarn, strip or the like)
1320315901	Tkaniny zo syntetického hodvábu, na technické alebo priemyselné použitie (okrem tkanín vyrobených z vysokopevnostnej priadze alebo z pásov či podobných tvarov)	kg	D	D	D	D	Woven fabrics of synthetic filament yarns, for technical or industrial uses (excluding of high tenacity yarn, strip or the like)
1320323000	Tkaniny zo syntetických strižových vlákien, s obsahom syntetických strižových vlákien menej ako 85 % hmotnosti, v zmesi hlavne alebo výlučne s bavlnou, z rôznofarebných priadzí	m2	D	D	D	D	Woven fabrics of synthetic staple fibres, containing less than 85% by weight of such fibres, mixed mainly or solely with cotton, of yarns of different colours
1320333000	Tkaniny z umelých strižových vlákien, nie z rôznofarebných priadzí	m2	D	D	D	D	Woven fabrics of artificial staple fibres, not of yarns of different colours
1320335000	Tkaniny z umelých strižových vlákien, z rôznofarebných priadzí	m2	D	D	D	D	Woven fabrics of artificial staple fibres, of yarns of different colours
1320460000	Tkaniny zo sklenených vlákien (vrátane úzkych tkanín, sklenej vaty)	kg	D	D	D	D	Woven fabrics of glass fibre (including narrow fabrics, glass wool)
1330199500	Konečné úpravy odevov	EUR	D	D	D	D	Finishing services of clothing
1391191000	Pletené alebo háčkové textilie (s výnimkou vlasových textílií)	kg	D	D	D	D	Knitted or crocheted fabrics (excluding pile fabrics)
1392145000	Hygienická a kuchynská tkaná bielizeň z textílií (s výnimkou slučkovej uterákoviny alebo podobných slučkových tkanín z bavlny)	kg	D	D	D	D	Woven toilet linen and kitchen linen, of textiles (excluding terry towelling or similar terry fabrics of cotton)
1392155000	Záclony a interiérové závesy, záclonky a posteľné prikrývky, z tkaných materiálov	m2	D	D	D	D	Curtains and interior blinds, curtain or bed valances, of woven materials
1392164000	Posteľné prikrývky (s výnimkou paplónov plnených perím)	ks / p/st	D	D	D	D	Bedspreads (excluding eiderdowns)
1392166000	Vybavenie výrobkov vrátane nábytkových a poduškových potahov (s výnimkou pokrývok, cestovných pokrovcov, posteľnej bielizne, stolovej bielizne, hygienickej bielizne, kuchynskej bielizne - záclon, závesov, posteľných prikrývok)	EUR	8 920 523	9 533 200	9 258 250	27 711 973	Furnishing articles including furniture and cushion covers as well as cushion covers, etc for car seats (excluding blankets, travelling rugs, bed linen, table linen, toilet linen, kitchen linen, curtains, blinds, valances and bedspreads)
1392295700	Handry na dlážku, utierky na riad, prachovky a podobné čistiace tkaniny (s výnimkou pletených alebo háčkových, z netkaných textílií)	kg	D	D	D	D	Floor-cloths, dish-cloths, dusters and similar cleaning cloths (excluding knitted or crocheted, articles of nonwoven textiles)
1392299900	Handry na dlážku, utierky na riad, prachovky a podobné čistiace tkaniny, pletené háčkové alebo netkané, záchranné vesty, záchranné pásy a ostatné hotové výrobky (s výnimkou hygienických vložiek, obrúskov a podobných výrobkov)	kg	45 149	44 107	48 719	137 975	Floor-cloths, dish-cloths, dusters and similar cleaning cloths, knitted or crocheted; life-jackets, life-belts and other made up articles (excluding sanitary towels and napkins and similar articles)
1393130000	Všivane koberce a ostatné všivane textilné krytiny	m2	297 456	300 041	307 011	904 508	Tufted carpets and other tufted textile floor coverings
1394116000	Šnúry alebo laná z polyetylénu, polypropylénu, nylonu alebo iných polyamidov alebo polyesterov, s mierou >50000 dtex (5g/m), z ostatných syntetických vlákien (s výnimkou spojovacích alebo baliacích povrazov)	kg	D	D	D	D	Cordage, ropes or cables of polyethylene, polypropylene, nylon or other polyamides or of polyesters measuring >50,000 decitex, of other synthetic fibres (excluding binder or baler twine)
1394117000	Povrazy z polyetylénových alebo polypropylénových; nylonových alebo iných polyamidov alebo polyesterov, s mierou <= 50000 dtex (5g/m) (s výnimkou spojovacích alebo baliacích povrazov)	kg	D	D	D	D	Twines of polyethylene or polypropylene, of nylon or other polyamides or polyesters measuring <= 50 000 decitex (5 g/m) (excluding binder or baler twine)
1394119000	Povrazy; laná; šnúry z textilných materiálov (s výnimkou juty a iných textilných lýkových vlákien, sisalových, abaky alebo ostatných hrubých listových vlákien, syntetických vlákien)	kg	261 342	275 666	329 183	866 191	Twines, cordage, rope and cables of textile materials (excluding jute and other textile bast fibres, sisal, abaca or other hard leaf fibres, synthetic fibres)
1394128000	Výrobky z motúzov, povrazárenských výrobkov, lán alebo šnúr	kg	D	D	D	D	Articles of twine, cordage, rope or cables

PRODSLOV	Názov výrobku	M.j. / Unit	Apríl / April	Máj/ May	Jún/ June	2.štvrťrok / 2nd quarter	Commodity name
1395105000	Netkané textilie z hmotnosťou >150g/m2 (vrátane výrobkov z nich) (s výnimkou výrobkov z odevov, voskované alebo potiahnuté)	kg	D	D	D	D	Nonwovens of a weight of > 150 g/m2 (including articles made from nonwovens) (excluding articles of apparel, coated or covered)
1395107000	Netkané textilie, voskované alebo potiahnuté (vrátane výrobkov z nich) (s výnimkou výrobkov z odevov)	kg	D	D	D	D	Nonwovens, coated or covered (including articles made from nonwovens) (excluding articles of apparel)
1399127000	Výšivky z textilných materiálov, v metráži, v pásoch alebo ako motívy (s výnimkou bez viditeľného podkladu, bavlna)	EUR	D	D	D	D	Embroidery of textiles in the piece, in strips or in motifs (excluding without visible ground, cotton)
1399130000	Plst', impregnovaná alebo neimpregnovaná, obalená, pokrytá alebo laminovaná, i.n.	kg	D	D	D	D	Felt, whether or not impregnated, coated, covered or laminated, n.e.c.
1399140000	Textilné vločky a prach a nopky	kg	D	D	D	D	Textile flock and dust and mill neps
1412112000	Pánske alebo chlapčenské komplety z bavlny, syntetických alebo umelých vlákien, na priemyselné a pracovné nosenie	ks / p/st	7 553	6 455	8 118	22 126	Men's or boys' ensembles, of cotton or man-made fibres, for industrial and occupational wear
1412113000	Pánske alebo chlapčenské saká a blejzre z bavlny, syntetických alebo umelých vlákien, na priemyselné a pracovné nosenie	ks / p/st	7 536	7 891	7 116	22 543	Men's or boys' jackets and blazers, of cotton or man-made fibres, for industrial and occupational wear
1412124000	Pánske alebo chlapčenské nohavice z bavlny, syntetických alebo umelých vlákien, na priemyselné a pracovné nosenie	ks / p/st	11 307	16 872	12 921	41 100	Men's or boys' trousers and breeches, of cotton or man-made fibres, for industrial or occupational wear
1412125000	Pánske alebo chlapčenské nohavice s náprsenkou a plecnicami z bavlny, syntetických alebo umelých vlákien, na priemyselné a pracovné nosenie	ks / p/st	28 295	29 372	25 922	83 589	Men's or boys' bib and brace overalls, of cotton or man-made fibres, for industrial or occupational wear
1412212000	Dámske alebo dievčenské komplety z bavlny, syntetických alebo umelých vlákien, na priemyselné a pracovné nosenie	ks / p/st	2 917	2 895	3 898	9 710	Women's or girls' ensembles, of cotton or man-made fibres, for industrial or occupational wear
1412301300	Pánske/chlapčenské ostatné odevy, z bavlny alebo chemických vlákien, pracovné	ks / p/st	9 158	7 577	17 295	34 030	Men's or boys' other garments, of cotton or man-made fibres, for industrial or occupational wear
1412302300	Dámske/dievčenské ostatné odevy, z bavlny alebo chemických vlákien, pracovné	ks / p/st	10 178	10 341	11 253	31 772	Women's or girls' other garments, of cotton or man-made fibres, for industrial or occupational wear
1413147000	Dámske/dievčenské šaty, z pletených alebo háčkových textílií	ks / p/st	D	D	D	D	Women's or girls' dresses, of knitted or crocheted textiles
1413211500	Pánske alebo chlapčenské plášte do dažďa, zvrchníky, atď.	ks / p/st	284	D	D	1 097	Men's or boys' raincoats, overcoats, etc
1413213000	Pánske alebo chlapčenské bundy, lyžiarske bundy, vetrovky a podobné výrobky (okrem bünd a blejzrov pletených alebo háčkových, impregnovaných, potiahnutých, vrstvených, laminovaných alebo pogumovaných)	ks / p/st	826	602	413	1 841	Men's or boys' anoraks, ski-jackets, wind-jackets and similar articles (excluding jackets and blazers, knitted or crocheted, impregnated, coated, covered, laminated or rubberized)
1413220000	Pánske alebo chlapčenské obleky a komplety (okrem pletených alebo háčkových)	ks / p/st	3 266	5 079	4 206	12 551	Men's or boys' suits & ensembles (excluding knitted or crocheted)
1413230000	Pánske alebo chlapčenské saká a blejzre (okrem pletených alebo háčkových)	ks / p/st	7 645	6 092	2 155	15 892	Men's or boys' jackets and blazers (excluding knitted or crocheted)
1413244400	Pánske/chlapčenské nohavice, lýtkové nohavice, atď., z vlny alebo jemných zvieracích chlupov (s výnimkou pletených alebo háčkových, na priemyselné alebo pracovné použitie)	ks / p/st	7 596	5 178	6 021	18 795	Men's or boys' trousers, breeches and shorts, of wool or fine animal hair (excluding knitted or crocheted, for industrial or occupational wear)
1413244500	Pánske/chlapčenské nohavice, lýtkové nohavice, z chemických vlákien (s výnimkou pletených alebo háčkových, na priemyselné alebo pracovné použitie)	ks / p/st	1 938	683	767	3 388	Men's or boys' trousers and breeches, of man-made fibres (excluding knitted or crocheted, for industrial or occupational wear)
1413244800	Pánske alebo chlapčenské nohavice, z bavlny (okrem nohavíc z denimu, pletených alebo háčkových)	ks / p/st	D	D	4 567	13 414	Men's or boys' trousers and breeches, of cotton (excluding denim, knitted or crocheted)
1413311500	Dámske alebo dievčenské plášte do dažďa, zvrchníky, atď.	ks / p/st	D	D	1 701	3 465	Woman's or girls' raincoats and overcoats, etc
1413333000	Dámske alebo dievčenské saká a blejzre (okrem pletených a háčkových)	ks / p/st	1 612	785	352	2 749	Women's or girls' jackets and blazers (excluding knitted or crocheted)
1414122000	Pánske/chlapčenské dlhé a krátke spodky, pletené alebo háčkové (vrátane „boxeriék“)	ks / p/st	4 976	D	D	14 466	Men's or boys' underpants and briefs, of knitted or crocheted textiles (including boxer shorts)
1414123000	Pánske/chlapčenské nočné košeľe a pyžamy, pletené alebo háčkové	ks / p/st	D	D	D	D	Men's or boys' nightshirts and pyjamas, of knitted or crocheted textiles
1414142000	Dámske/dievčenské nohavičky plavkového strihu, dlhé spodné a elasticke, pletené alebo háčkové (vrátane boxeriék)	ks / p/st	7 550 169	8 932 248	8 089 528	24 571 945	Women's or girls' briefs and panties, of knitted or crocheted textiles (including boxer shorts)
1414143000	Dámske/dievčenské nočné košeľe a pyžamy, pletené alebo háčkové	ks / p/st	D	D	D	D	Women's or girls' nighties and pyjamas, of knitted or crocheted textiles
1414145000	Dámske/dievčenské, kombiné a spodničky, pletené alebo háčkové	ks / p/st	D	D	D	D	Women's or girls' slips and petticoats, of knitted or crocheted textiles
1414210000	Pánske alebo chlapčenské košeľe (okrem pletených alebo háčkových)	ks / p/st	811	1 664	950	3 425	Men's or boys' shirts (excluding knitted or crocheted)
1414230000	Dámske alebo dievčenské blúzky, košeľe a košeľové blúzky (okrem pletených alebo háčkových)	ks / p/st	20 042	18 759	25 484	64 285	Women's or girls' blouses, shirts and shirt-blouses (excluding knitted or crocheted)
1414300000	Trička a tielka, pletené alebo háčkové	ks / p/st	5 167	D	D	27 354	T-shirts, singlets and vests, knitted or crocheted
1419110000	Dojčenské odevy a odevné doplnky [vrátane detských šatočiek (overall na hranie), spodného prádla, rukavičiek/palčiakov, pleteného alebo háčkového oblečenia na von (veľkosť <= 86 cm)]	EUR	D	D	D	D	Babies' garments and clothing accessories, knitted or crocheted including vests, rompers, underpants, stretch-suits, gloves or mittens or mitts, outerwear (for children of height <= 86 cm)
1419121000	Teplákové súpravy z pletených alebo háčkových textílií	ks / p/st	D	D	D	D	Track-suits, of knitted or crocheted textiles
1419129000	Ostatné odevy pletené alebo háčkové (vrátane body s dlhým rukávom)	kg	6 439	6 429	7 521	20 389	Other garments, knitted or crocheted (including bodies with a proper sleeve)

PRODSLOV	Názov výrobku	M.j. / Unit	Apríl / April	Máj/ May	Jún/ June	2.štvrťrok / 2nd quarter	Commodity name
1419221000	Ostatné pánske alebo chlapčenské odevy, inde nezaraďené vrátane športových súprav (okrem lyžiarskych oblekov, pletených alebo háčkových)	ks / p/st	D	1 520	D	3 448	Other men's or boys' apparel n.e.c., including waistcoats, tracksuits and jogging suits (excluding ski-suits, knitted or crocheted)
1419239300	Odevné doplnky z iných textílií (s výnimkou rukavíc/prstové, ručníkov, pléd a šatiek, mantíl a závojov, motýlikov a kravát, pletených alebo háčkových)	EUR	D	156 133	D	472 296	Clothing accessories of textiles (excluding shawls, scarves and mufflers, mantillas and veils, ties, bow-ties and cravats, gloves, mittens and mitts, knitted or crocheted)
1419239500	Časti odevov alebo odevných doplnkov z iných textílií (s výnimkou podprseniek, podvážkových pásov a korzetov, traky, podvážky, pletené alebo háčkové)	EUR	D	D	D	D	Parts of garments or of clothing accessories, of textiles (excluding bras, girdles and corsets, braces, suspenders and garters, knitted or crocheted)
1419319000	Odevné doplnky z usne alebo kompozitnej usne [s výnimkou rukavíc (prstové, palcové a bez prstov), remencov a opaskov]	EUR	D	D	D	D	Clothing accessories of leather or composition leather (excluding gloves, mittens and mitts, belts and bandoliers)
1419320000	Odevy zhotovené z plsti alebo netkaných textílií, textilných tkanín impregnovaných alebo vrstvených	ks / p/st	D	D	D	D	Garments made up of felt or nonwovens, textile fabrics impregnated or coated
1431103300	Pančuchové nohavice a priliehavé nohavice, atď., zo syntetických vlákien, < 67 dtex, pletené alebo háčkové	ks / p/st	D	D	D	D	Panty hose and tights, of knitted or crocheted synthetic fibres, measuring per single yarn < 67 decitex
1431103500	Pančuchové nohavice a priliehavé nohavice, atď., zo syntetických vlákien, >=67 dtex, pletené alebo háčkové	ks / p/st	D	D	D	D	Panty hose and tights, of knitted or crocheted synthetic fibres, measuring per single yarn >=67 decitex
1431103700	Pančuchové a priliehavé nohavice z ostatných textilných materiálov (s výnimkou z pletených alebo háčkových syntetických vlákien)	ks / p/st	D	D	D	D	Panty hose and tights, of textiles (excluding those of knitted or crocheted synthetic fibres)
1431105000	Dámske dlhé pančuchy alebo podkolenky pletené alebo háčkové, množstvo na jednu priadzu < 67 dtex.	pár / pa	D	D	D	D	Women's full-length or knee-length knitted or crocheted hosiery, measuring per single yarn < 67 decitex
1431109000	Pletené alebo háčkové pančuchy a pančuchové výrobky (vrátane ponožiek, s výnimkou dámskych dlhých pančúch/podkolenok s množstvom < 67 dtex, pančuchových a priliehavých nohavíc, pančuchového tovaru, ťapiiek)	pár / pa	4 925 282	3 265 889	4 569 796	12 760 967	Knitted or crocheted hosiery and footwear (including socks; excluding women's full-length/knee-length hosiery, measuring <67decitex, panty-hose and tights, footwear with applied soles)
1439103100	Pánske a chlapčenské svetre, pulóvre, tričká, vesty z vlny alebo jemných zvieracích chlpov (s výnimkou pulóvrov obsahujúcich >=50% vlny a hmotnosti >=600g)	ks / p/st	D	D	D	D	Men's or boys' jerseys, pullovers, sweatshirts, waistcoats and cardigans, of wool or fine animal hair (excluding jerseys and pullovers containing >=50% of wool and weighing >=600g)
1439106100	Pánske/chlapčenské svetre, pulóvre, tričká, pletené vesty z bavlny (s výnimkou ľahkých jemných pletených rolákov a pulóvrov)	ks / p/st	D	D	D	D	Men's or boys' jerseys, pullovers, sweatshirts, waistcoats and cardigans, of cotton (excluding lightweight fine knit roll, polo or turtle neck jumpers and pullovers)
1439106200	Dámske/dievčenské svetre, pulóvre, tričká, pletené vesty z bavlny (s výnimkou ľahkých jemných pletených rolákov a pulóvrov)	ks / p/st	D	D	D	D	Women's or girls' jerseys, pullovers, sweatshirts, waistcoats and cardigans, of cotton (excluding lightweight fine knit roll, polo or turtle neck jumpers and pullovers)
1439107100	Pánske/chlapčenské svetre, pulóvre, tričká, pletené vesty z chemických vlákien (s výnimkou ľahkých jemných pletených rolákov a pulóvrov)	ks / p/st	D	D	D	D	Men's or boys' jerseys, pullovers, sweatshirts, waistcoats and cardigans, of man-made fibres (excluding lightweight fine knit roll, polo or turtle neck jumpers and pullovers)
1439107200	Dámske/ dievčenské svetre, pulóvre, tričká, pletené vesty z chemických vlákien (s výnimkou ľahkých jemných pletených rolákov a pulóvrov)	ks / p/st	D	D	D	D	Women's or girls' jerseys, pullovers, sweatshirts, waistcoats and cardigans, of man-made fibres (excluding lightweight fine knit roll, polo or turtle neck jumpers and pullovers)
1439109000	Svetre, pulóvre, tričká, pletené vesty, vesty z ostatných textilných materiálov (s výnimkou z vlny alebo jemných zvieracích chlpov, bavlny, chemických vlákien)	ks / p/st	D	D	D	D	Jerseys, pullovers, sweatshirts, waistcoats and cardigans, of textile materials (excluding those of wool or fine animal hair, cotton, man-made fibres)
1511105000	Vyčinené alebo upravené kožušiny alebo kože (s výnimkou králikov, zajacov alebo jahniat)	EUR	D	D	D	D	Tanned or dressed furskins or skins (excluding rabbit, hare or lamb)
1512196000	Výrobky z prírodných alebo kompozitných usní, i. n.	EUR	3 214 241	4 407 754	3 506 043	11 128 038	Articles of leather or of composition leather, n.e.c.
1520110000	Nepremokavá obuv so zvrškom z kaučuku alebo plastov (s výnimkou s ochrannou kovovou oceľovou špičkou)	pár / pa	D	D	D	D	Waterproof footwear, with uppers in rubber or plastics (excluding incorporating a protective metal toecap)
1520120001	Pracovná obuv z gumy, plastu, usne	pár / pa	71 854	64 793	51 715	188 362	Working footwear from rubber, plastic, leather
1520135100	Pánska vychádzková obuv so zvrškom z usne (vrátane číziem a topánok, s výnimkou vodotesnej obuvi, obuvi s ochranným kovom na päte-špici)	pár / pa	261 593	244 272	299 474	805 339	Men's town footwear with leather uppers (including boots and shoes; excluding waterproof footwear, footwear with a protective metal toe-cap)
1520135200	Dámska vychádzková obuv so zvrškom z usne (vrátane číziem a topánok, s výnimkou vodotesnej obuvi, obuvi s ochranným kovom na päte-špici)	pár / pa	361 461	404 340	375 710	1 141 511	Women's town footwear with leather uppers (including boots and shoes; excluding waterproof footwear, footwear with a protective metal toe-cap)
1520135300	Det'ská vychádzková obuv so zvrškom z usne (vrátane číziem a topánok, s výnimkou vodotesnej obuvi, obuvi s ochranným kovom na päte-špici)	pár / pa	D	D	D	D	Children's town footwear with leather uppers (including boots and shoes; excluding waterproof footwear, footwear with a protective metal toe-cap)
1520138000	Obuv s drevenou, korkovou alebo inou podrážkou a zvrškom z usne (s výnimkou podrážok z kaučuku, plastov alebo usne)	pár / pa	77 108	50 046	40 385	167 539	Footwear with wood, cork or other outer soles and leather uppers (excluding outer soles of rubber, plastics or leather)
1520144500	Obuv s podrážkou z kaučuku, plastov alebo usne a textilnými zvrškami (s výnimkou papúč a inej domácej obuvi, športovej obuvi)	pár / pa	D	D	D	D	Footwear with rubber, plastic or leather outer soles and textile uppers (excluding slippers and other indoor footwear, sports footwear)
1520210000	Športová obuv s podošvou z kaučuku alebo plastov a s textilnými zvrškami (vrátane obuvi na tenis, basketbal, gymnastiku, tréning a podobne)	pár / pa	D	D	D	D	Sports footwear with rubber or plastic outer soles and textile uppers (including tennis shoes, basketball shoes, gym shoes, training shoes and the like)
1520290000	Ostatná športová obuv, okrem lyžiarskej obuvi a korčuľarskych topánok	pár / pa	18 831	14 957	25 453	59 241	Other sports footwear, except snow-ski footwear and skating boots

PRODSLOV	Názov výrobku	M.j. / Unit	Apríl / April	Máj/ May	Jún/ June	2.štvrťrok / 2nd quarter	Commodity name
1520315000	Obuv s podrážkou z kaučuku alebo plastov a zvrškov z usne, a s ochrannou kovovou špičkou-pätou	pár / pa	D	D	D	D	Footwear with rubber, plastic or leather outer soles and leather uppers, and with a protective metal toe-cap
1520402000	Zvršky a ich súčasti (s výnimkou výstuže), z usne	EUR	129 021	91 145	31 489	251 655	Leather uppers and parts thereof of footwear (excluding stiffeners)
1520405000	Zvršky a ich súčasti (s výnimkou výstuže, z kože), z ostatných materiálov	EUR	D	D	D	D	Uppers and parts thereof of footwear (excluding stiffeners, of leather)
1520408000	Časti obuvi (s výnimkou zvrškov), z ostatných materiálov	EUR	764 738	858 238	678 779	2 301 755	Parts of footwear (excluding uppers) other materials
1610101000	Železničné a električkové podvaly, z neimpregnovaného dreva	m3	D	D	D	D	Railway or tramway sleepers (cross-ties) of wood, not impregnated
1610103300	Ihličnaté drevo; rezané alebo lámané, rezky alebo lúpané, hrúbky >6mm a spojené na líčnej strane, brúsené alebo ohobľované	m3	36 956	42 863	38 740	118 559	Coniferous wood; sawn or chipped lengthwise, sliced or peeled, of a thickness > 6 mm and end-jointed, sanded or planed
1610103301	Drevo jednoducho hrubo opracované, ihličnaté (vrátane hranolov)	m3	2 052	2 539	2 267	6 858	Wood simply rough finished, coniferous (incl. cuboit)
1610103500	Smrekové drevo (druh Picea abies Karst.), jedľové drevo (druh Abies alba Mill.)	m3	17 049	18 372	17 628	53 049	Spruce wood (Picea abies Karst.), fir wood (Abies alba Mill.)
1610103900	Mäkké drevo ihličnanov, rezivo/trieskové štiepky, rezané/lúpané a hrúbky >6mm, vrátane ceruzkárskejších doštičiek, s dĺžkou <= 125 cm, s hrúbkou <= 12,5 mm, s výnimkou spájaných na líčnej strane hobľovaných/brúsených, smreku/borovice	m3	2 246	2 768	3 396	8 410	Softwood sawn/chipped lengthwise, sliced/peeled and thickness > 6 mm including pencil slats - wood length <= 125cm, thickness <12.5 mm excluding end-jointed - planed/sanded, spruce/pine
1610105000	Drevo; rezané alebo štiepané, odrezky alebo odštiepky s hrúbkou > 6 mm; s výnimkou ihličnatého alebo tropického dreva a dubových kvádrov, pásov a vlysov	m3	2 692	2 480	2 333	7 505	Wood, sawn or chipped lengthwise, sliced or peeled, of a thickness > 6mm (excluding coniferous and tropical woods and oak blocks, strips and friezes)
1610105901	Drevo jednoducho hrubo opracované, iné než ihličnaté (vrátane hranolov)	m3	9 703	8 239	7 089	25 031	Wood simply rough finished, excl. coniferous (incl. cuboit)
1610230300	Ihličnaté drevo v trieskach alebo štiepkach	kg	164 148 886	137 419 167	169 194 870	470 762 923	Coniferous wood in chips or particles
1610230500	Neihličnaté drevo v trieskach alebo štiepkach	kg	2 538 530	2 381 010	1 827 562	6 747 102	Non-coniferous wood in chips or particles
1610311600	Gulatina zo surového mäkkého dreva, injektované alebo inak impregnované s náterom, moridlom alebo inak chránené	m3	D	D	D	D	Rough softwood poles, injected or otherwise impregnated with paint, stains, creosote or other preservatives
1610390000	Ostatné surové drevo, vrátane štiepaných tyčí, kolov a kolíkov	m3	8 316	11 279	8 077	27 672	Other wood in the rough, including split poles and pickets
1610400901	Drevený odpad a zvyšky (vrátane aglomerovaného dreva v klátoch, brikiat, granulách alebo podobných formách) (s výnimkou pilín)	kg	5 736 095	6 656 360	6 742 122	19 134 577	Wood waste and scrap (incl. agglomerated in logs; briquettes; pellets or similar forms) (excl. sawdust)
1621121400	Preglejky pozostávajúce výlučne z drevených listov (okrem bambusových), s každou vrstvou nepresahujúcou hrúbku 6 mm, aspoň s jednou vonkajšou vrstvou z iného ako ihličnatého dreva (okrem tropického dreva)	m3	D	D	D	D	Plywood consisting solely of sheets of wood (excluding of bamboo), each ply not exceeding 6 mm thickness, with at least one outer ply of non-coniferous wood (excluding tropical wood)
1621122100	Dyhované dosky a laminované dosky podobné latovkám, vrstveným doskám alebo spárovky	m3	5 425	6 092	6 134	17 651	Veneered panels and similar laminated wood with blockboard, laminboard or battenboard
1621122400	Dyhované dosky a podobné laminované dosky (okrem latoviek, vrstvených dosák alebo spároviek)	m3	D	D	D	D	Veneered panels and similar laminated wood (excluding with blockboard, laminboard or battenboard)
1621131300	Drevotrieskové dosky	m3	D	D	D	D	Particle board, of wood
1621211300	Dyhové listy, listy pre preglejky a iné drevené rezivoové štiepky, rezané/lúpané, s hrúbkou <= 6 mm a spájané na líčnej strane, hobľované/brúsené/malé doštičky na výrobu ceruziek	m3	D	D	D	D	Veneer sheets, sheets for plywood and other wood sawn lengthwise, sliced/peeled, thickness <=6mm and end-jointed, planed/sanded/small boards for the manufacture of pencils
1621211800	Ihličnaté a tropické drevené dyhové listy a listy na preglejky, rezivoové štiepky, rezané alebo lúpané, s hrúbkou <= 6 mm s výnimkou spájaných na líčnej strane, hobľovaných alebo brúsených	m3	D	D	D	D	Coniferous and tropical wood veneer sheets and sheets for plywood, sawn lengthwise, sliced or peeled, of a thickness <= 6mm excluding end-jointed, planed or sanded
1621220000	Zhutnené drevo, v tvare klátov, dosák, doštičiek alebo profilov	m3	D	D	D	D	Densified wood, in blocks, plates, strips or profile shapes
1622103000	Parquetové dosky, z dreva, pre mozaikové podlahy	m2	14 912	16 135	13 068	44 115	Parquet panels of wood for mosaic floors
1622106000	Parquetové dosky, z dreva, (s výnimkou pre mozaikové podlahy)	m2	32 544	36 306	39 799	108 649	Parquet panels of wood (excluding those for mosaic floors)
1623111000	Okná, francúzske okná a ich rámy, z dreva	ks / p/st	663	775	774	2 212	Windows, French-windows and their frames, of wood
1623115000	Dvere a ich rámy, zárubne a prahy, z dreva	ks / p/st	572	840	2 916	4 328	Doors and their frames and thresholds, of wood
1623120000	Debnenie na betónovanie, šindle, z dreva	kg	D	D	D	D	Shuttering for concrete constructional work, shingles and shakes, of wood
1623190000	Výrobky stavebného stolárstva a tesárstva z dreva s výnimkou okien, francúzskych okien a dverí, ich rámy/zárubne, parquetové panely, debnenie na betónovanie v stavebníctve - šindle, žľaby	kg	2 329 048	2 482 312	2 430 742	7 242 102	Builders' joinery and carpentry of wood (excluding windows, French-windows and doors, their frames and thresholds, parquet panels, shuttering for concrete constructional work, shingles and shakes)
1623200000	Montované budovy z dreva	EUR	808 799	1 063 829	870 466	2 743 094	Prefabricated buildings of wood
1624113300	Ploché palety a palety prstencové z dreva	ks / p/st	341 819	354 506	307 382	1 003 707	Flat pallets and pallet collars of wood
1624113500	Skrňové palety a iné nákladové plošiny z dreva (s výnimkou plochých palet)	ks / p/st	D	D	D	D	Box pallets and load boards of wood (excluding flat pallets)
1624132000	Debny, debničky, klieťky, bubny a podobné obaly z dreva (s výnimkou káblových bubnov)	kg	335 829	388 794	445 904	1 170 527	Cases, boxes, crates, drums and similar packings of wood (excluding cable drums)
1629120000	Stolné a kuchynské výrobky, z dreva	kg	D	D	D	D	Tableware and kitchenware of wood
1629142000	Drevené rámy na obrazy, fotografie, zrkadlá alebo podobné predmety	m	30 399	37 001	32 574	99 974	Wooden frames for paintings, photographs, mirrors or similar objects
1629149000	Ostatné výrobky z dreva (s výnimkou paletových golierov)	EUR	647 764	646 287	574 103	1 868 154	Other articles of wood (excluding pallet collars)
1629910050	Práce pri výrobe výrobkov z dreva a korku, okrem nábytku, zo slamy a z pletacích materiálov	EUR	D	D	D	D	Wood and cork, except furniture, and straw and plaiting material manufacturing services

PRODSLOV	Názov výrobku	M.j. / Unit	Apríl / April	Máj/ May	Jún/ June	2.štvrťrok / 2nd quarter	Commodity name
1711120000	Chemická drevná buničina, nátronová alebo sulfátová, iná ako na chemické spracovanie	kg 90% sdt	D	D	D	D	Chemical wood pulp, soda or sulphate, other than dissolving grades
1712141000	Grafický papier, lepenka: s obsahom vlákien získaných mechanickým postupom <= 10 % hmotnosti, hmotnosti < 40 g/m2	kg	D	D	D	D	Graphic paper, paperboard : mechanical fibres <= 10%, weight < 40 g/m2
1712143500	Grafický papier, lepenka: s obsahom vlákien získaných mechanickým postupom <= 10% hmotnosti, s hmotnosťou <= 40 g/m2 a <= 150 g/m2, v kotúčoch	kg	D	D	D	D	Graphic paper, paperboard : mechanical fibres <= 10%, weight >=40 g/m2 but <= 150 g/m2, in rolls
1712143900	Grafický papier, lepenka: s obsahom vlákien získaných mechanickým postupom <= 10 % hmotnosti, s hmotnosťou <= 40 g/m2 a <= 150 g/m2, v listoch	kg	D	D	D	D	Graphic paper, paperboard : mechanical fibres <= 10%, weight >=40 g/m2but <= 150 g/m2, sheets
1712203000	Buničitá vata na použitie v domácnosti alebo na zdravotné účely: v kotúčoch so šírkou > 36 cm alebo v obdĺžnikoch (vrátane štvorcových listov) s najmenej jednou stranou > 36 cm v nezvrásnenom stave	kg	D	D	D	D	Cellulose wadding for household or sanitary purposes, in rolls of a width > 36 cm or in rectangular (including square sheets) with at least one side > 36 cm in an unfolded state
1712205500	Krepový papier a kotúčový papier z celulózy vlákien pre domácnosti/zdravotné účely, v kotúčoch so šírkou > 36 cm, obdĺžnikové listy minimálne s jednou stranou > 36 cm v nezvrásnenom stave, hmotnosti <= 25 g/m2/vrstvy	kg	10 441 217	11 624 323	8 863 992	30 929 532	Creped paper and webs of cellulose fibres for household/ sanitary purposes, in rolls, width > 36 cm, rectangular sheets min. one side > 36cm in unfolded state, weight <= 25 g/m2/ply
1712205700	Krepový papier a kotúčový papier z celulózy vlákien pre domácnosti/zdravotné účely, v kotúčoch so šírkou > 36 cm, obdĺžnikové listy minimálne s jednou stranou > 36 cm v nezvrásnenom stave, hmotnosti > 25 g/m2/vrstvy	kg	D	D	D	D	Creped paper and webs of cellulose fibres for household/sanitary purposes, in rolls, width > 36 cm, rectangular sheets min. one side > 36 cm in unfolded state, weight > 25 g/m2/ply
1712320000	Nenatieraný sulfátový papier (Kraftliner) v kotúčoch alebo listoch (s výnimkou nebieleného, na písanie, tlač alebo iné grafické využitie a dierne štítky)	kg	D	D	D	D	Uncoated kraftliner in rolls or sheets (excluding unbleached, for writing; printing or other graphic purposes, punch card stock and punch card tape paper)
1712428000	Ostatný nenatieraný papier a lepenka, v kotúčoch alebo listoch; hmotnosti >=225 g/m2 (s výnimkou výrobkov z HS 48.02; zvlíneneho papiera, testlinera, sulfitového baliaceho papiera, filtračného alebo masného papiera a lepenky)	kg	D	D	D	D	Other uncoated paper and paperboard, in rolls or sheets, weight >=225 g/m2 (excluding products of HS 4802, fluting paper, testliner, sulphite wrapping paper, filter or felt paper and paperboard)
1712720000	Papier a lepenka, krepované, plisované, razené alebo perforované	kg	D	D	D	D	Paper and paperboard, creped, crinkled, embossed or perforated
1712775900	Papier a lepenka v kotúčoch alebo listoch; natieraný; impregnovaný alebo obalený plastmi (s výnimkou lepiaceho, bieleného a hmotnosti >150 g/m2)	kg	D	D	D	D	Paper and paperboard in rolls or sheets, coated, impregnated or covered with plastics (excluding adhesives, bleached and weighing > 150 g/m2)
1721110000	Vlnitý papier a lepenka v kotúčoch alebo listoch	kg	4 617 664	4 537 789	4 560 854	13 716 307	Corrugated paper and paperboard in rolls or sheets
1721125000	Vrecká a vrecia z papiera; lepenky; celulózy vaty alebo vystužené celulózy vláknamí (s výnimkou so spodnou šírkou >=40 cm)	kg	451 591	428 780	341 618	1 221 989	Sacks and bags of paper, paperboard, cellulose wadding or webs of cellulose fibres (excluding those with a base width >=40 cm)
1721130000	Škatule a debny z vlnitého papiera alebo vlnitej lepenky	kg	8 231 552	8 332 112	7 729 025	24 292 689	Cartons, boxes and cases, of corrugated paper or paperboard
1721140000	Skladacie škatule a debny z nezvlíneneho papiera alebo lepenky	kg	1 335 744	1 452 477	1 195 658	3 983 879	Folding cartons, boxes and cases of non-corrugated paper or paperboard
1722112000	Toaletný papier	kg	D	6 542 349	D	19 433 496	Toilet paper
1722114000	Vreckovky a čistiace alebo kozmetické obrúsky z papierovej buničiny, papiera, celulózy vaty alebo z pásov z pletených celulózy vlákien	kg	1 808 463	1 577 225	1 607 538	4 993 226	Handkerchiefs and cleansing or facial tissues of paper pulp, paper, cellulose wadding or webs of cellulose fibres
1722116000	Utiery z papierovej buničiny, papiera; celulózy vaty alebo vystužené z celulózy vlákien	kg	1 253 696	1 314 295	1 153 492	3 721 483	Hand towels of paper pulp, paper, cellulose wadding or webs of cellulose fibres
1722118000	Obrusy a obrúsky z papierovej buničiny, papiera, celulózy vaty alebo z pásov z pletených celulózy vlákien	kg	707 610	817 625	779 204	2 304 439	Tablecloths and serviettes of paper pulp, paper, cellulose wadding or webs of cellulose fibres
1722122000	Hygienické vložky; tampóny a podobné výrobky z papierovej buničiny, papiera, celulózy vaty alebo z pásov z pletených z celulózy vlákien	kg	D	D	D	D	Sanitary towels, tampons and similar articles of paper pulp, paper, cellulose wadding or webs of cellulose fibres
1722123000	Obrúsky a detské plienky a podobné hygienické výrobky z papierovej buničiny, papiera, celulózy vaty alebo z pásov z pletených celulózy vlákien, s výnimkou toaletného papiera, hygienických vložiek, tampónov a podobných výrobkov	kg	D	D	D	D	Napkins and napkin liners for babies and similar sanitary articles of paper pulp, paper, cellulose wadding or webs of excluding toilet paper, sanitary towels, tampons and similar articles
1723123000	Obálky z papiera alebo lepenky	kg	D	D	D	D	Envelopes of paper or paperboard
1723131500	Bloky poznámkové a listové, memorandové zápisníky z papiera/lepenky	kg	D	D	D	D	Note books, letter pads, memorandum pads, of paper or paperboard
1723131700	Diáre z papiera/lepenky	kg	D	27 414	D	29 565	Diaries, of paper or paperboard
1723133000	Zošity z papiera/lepenky	kg	D	D	D	D	Exercise books, of paper or paperboard
1723135000	Viazače, rýchliviazače a dosky z papiera/lepenky s výnimkou obalov na knihy	kg	31 139	29 497	25 480	86 116	Binders, folders and file covers, of paper or paperboard (excluding book covers)
1723137000	Rozmanité obchodné tlačivá a poprekladané uhľové (prieklepové) sady, z papiera alebo lepenky	kg	D	D	D	D	Manifold business forms and interleaved carbon sets, of paper or paperboard
1729112000	Samolepiace potlačené štítky z papiera alebo lepenky	kg	77 978	68 536	76 749	223 263	Self-adhesive printed labels of paper or paperboard
1729114000	Potlačené papierové alebo lepenkové štítky (s výnimkou samolepiacich)	kg	167 387	175 696	179 124	522 207	Printed labels of paper or paperboard (excluding self-adhesive)
1729116000	Samolepiace štítky z papiera alebo lepenky (s výnimkou potlačených)	kg	D	D	D	D	Self-adhesive labels of paper or paperboard (excluding printed)

PRODSLOV	Názov výrobku	M.j. / Unit	Apríl / April	Máj/ May	Jún/ June	2.štvrťrok / 2nd quarter	Commodity name
1729118000	Štítky z papiera alebo lepenky (s výnimkou potlačených, samolepiacich)	kg	D	D	D	D	Labels of paper or paperboard (excluding printed, self-adhesive)
1729195500	Kotúče, listy a disky z papiera alebo lepenky, predtlačené pre registračné prístroje	kg	D	D	D	D	Rolls, sheets and dials of paper or paperboard, printed for self-recording apparatus
1729198500	Ostatné výrobky z papiera a lepenky	kg	632 114	602 663	679 618	1 914 395	Other articles of paper and paperboard n.e.c.
1811100000	Tlačené noviny, časopisy a periodiká, vychádzajúce aspoň štyri razy za týždeň	kg	772 077	770 252	720 311	2 262 640	Printed newspapers, journals and periodicals, appearing at least four times a week
1812110000	Nové kolký, papier s natlačenými známkami, šekové tlačivá, bankovky atď.	kg	D	D	D	D	Printed new stamps, stamp-impressed paper, cheque forms, banknotes, etc
1812123000	Tlačené obchodné katalógy	kg	D	D	8 871	23 507	Printed commercial catalogues
1812125000	Tlačené obchodné reklamné materiály (s výnimkou obchodných katalógov)	kg	512 386	433 150	405 847	1 351 383	Printed trade advertising material (excluding commercial catalogues)
1812130000	Tlačené noviny, časopisy a periodiká vychádzajúce menej než štyri razy za týždeň	kg	5 186 461	4 274 631	4 455 210	13 916 302	Printed newspapers, journals and periodicals, appearing less than four times a week
1812140700	Tlačené knihy, brožúry, letáky a podobné tlačiarenské výrobky, v jednotlivých listoch	kg	257 892	237 020	259 650	754 562	Printed books, brochures, leaflets and similar printed matter, in single sheets
1812141400	Tlačené knihy, brožúry, letáky a podobné tlačiarenské výrobky (iné ako v jednotlivých listoch)	kg	2 052 510	2 673 819	2 085 360	6 811 689	Printed books, brochures, leaflets and similar printed matter (excluding in single sheets)
1812142100	Tlačené obrázkové knižky, predlohy na kreslenie alebo maľovanie pre deti	kg	D	D	D	D	Printed children's picture, drawing or colouring books
1812144200	Tlačené mapy, hydrografické a podobné kartografické výrobky (iné ako v knižnej forme)	kg	D	D	D	D	Printed maps, hydrographic or similar charts (excluding in book-form)
1812144900	Tlačené pohľadnice, tiež ilustrované	kg	D	D	609	1 489	Printed postcards, whether or not illustrated
1812145600	Tlačené karty s osobnými pozdravmi, správami alebo oznámeniami, tiež ilustrované, prípadne tiež s obálkami alebo ozdobami	kg	3 412	3 472	5 774	12 658	Printed cards bearing personal greetings, messages or announcements, whether or not illustrated, with or without envelopes or trimmings
1812150050	Tlačiarenské práce pri výrobe nálepiek a štítkov	EUR	D	D	D	D	Printing services for labels and tags
1812191000	Tlačené kalendáre všetkých druhov, vrátane kalendárov	kg	43 898	20 514	38 800	103 212	Printed calendars of any kind, including calendar blocks
1812199000	Ostatné tlačoviny, i. n.	EUR	8 861 867	8 785 584	7 782 674	25 430 125	Other printed matter, n.e.c.
1813100000	Sadzba, služby súvisiace s prípravou tlačových foriem, sadzba a fotosadzba	EUR	D	D	D	D	Composition, plate-making services, typesetting and phototypesetting
1813300000	Ostatné služby polygrafického priemyslu	EUR	653 450	600 169	590 790	1 844 409	Other graphic services
1814101000	Viazanie kníh a dokončovacie práce pri výrobe kníh a podobných výrobkov (skladanie, spájanie, zošívanie, lepené, strihanie, obalovanie)	EUR	D	D	D	D	Bookbinding and finishing of books and similar articles (folding, assembling, stitching, glue, cutting, cover laying)
1814103000	Viazanie/dokončovanie brožúr, časopisov, katalógov, vzoriek, reklamnej literatúry atď., vrátane skladania, kompletizácie, šitia, lepenia, rezania, obalovej úpravy	EUR	D	D	D	D	Binding and finishing of brochures, magazines, catalogues, samples and advertising literature including folding, assembling, stitching, gluing, cutting cover laying
1910100050	Koks a polokoks z čierneho uhlia, hnedého uhlia alebo rašeliny; retortové uhlie	kg	D	D	D	D	Coke and semi-coke of coal, of lignite or of peat; retort carbon
1910103001	Koks z koksovej pece (získaný karbonizáciou koksárskeho uhlia pri vysokej teplote), plyn - pri výrobe koksu (vedľajší produkt plynárni)	kg	D	D	D	D	Coke-oven coke (obtained from the carbonization of coking coal, at high temperature), gas-works coke (by-product of gas-works plants)
1910107001	Koks, neenergetické použitie (umelý grafit a koks pre elektródy), retortový uhlík a uhlie na elektródy	kg	D	D	D	D	Coke, non-energy use (artificial graphite and coke for electrodes), retort carbon and coke for electrodes
1910300000	Smola a smolný koks, získané z kamennouhľového dechtu alebo iných minerálnych dechtov	kg	D	D	D	D	Pitch and pitch coke, obtained from coal tar or from other mineral tars
1920215001	Motorový benzín bezolovnatý (ropný destilát (30°C až 220°C) pripravený pre zážihové motory, neobsahujúci TEO alebo TMO)	kg	D	D	D	D	Motor gasoline, unleaded (petroleum distillate (30 °C to 220 °C) prepared for spark ignition engines not containing TEL or TML)
1920230050	Ľahké minerálne oleje, ľahké prípravky i., n.,	kg	D	D	D	D	Light petroleum oils, light preparations n.e.c.
1920233001	Rafinérská surovina (ľahký olej), ľahký medzioperačný destilát používaný ako rafinérská surovina	kg	D	D	D	D	Refinery feedstock (light oil), light semi-processed distillate used as a refinery feedstock
1920235002	Vznetové palivo (nafta pre motory cestných vozidiel, ropný destilát (180° až 380°C), používaný v cestnej/železničnej doprave)	kg	D	D	D	D	Derv fuel (diesel for engine road vehicles, petroleum distillate, 180°C to 380°C, used in road/rail transport)
1920237001	Riedidlo (lakový benzín), (rafinovaná ropná frakcia v oblasti nafty/kerozinu)	kg	D	D	D	D	White spirit, industrial spirit (refined petroleum distillates in the naphtha/kerosene range)
1920250001	Kerozinové palivo pre prúdové motory a ostatné kerozíny (ropný destilát, 150°C až 300°C, používané v leteckých turbínach a sektoroch iných ako letecká doprava)	kg	D	D	D	D	Kerosene-type jet fuel and other kerosene (petroleum distillate, 150°C to 300°C, used in aviation turbines and in sectors other than aircraft transport)
1920265001	Palivový olej LSC (obsah síry<1%)	kg	D	D	D	D	Fuel oil LSC (sulphur content <1%)
1920293001	Rafinérská surovina (mazací olej používaný ako surovina v rafinériách)	kg	D	D	D	D	Refinery feedstock (lubricating oils used as feedstock in refineries)
1920295001	Mazacie oleje (kvapalný destilát s obsahom nafty>=70%, získaný destiláciou surového oleja; vrátane motorových olejov, priemyselných olejov a mazacích tukov)	kg	165 462	210 631	151 002	527 095	Lubricating oils (liquid distillates, weight of petroleum oils >= 70 %, extracted by distillation of crude oil; including motor oils, industrial oils and lubricating greases)
1920320001	Rafinovaný plyn (zmes plynov obsahujúca hydrogén, metán, etán a olefin)	GJ	D	D	D	D	Refinery gas (mixture of gases mainly consisting of hydrogen, methane, ethane and olefins)
2011112000	Argón	m3	D	D	D	D	Argon

PRODSLOV	Názov výrobku	M.j. / Unit	Apríl / April	Máj/ May	Jún/ June	2.štvrťrok / 2nd quarter	Commodity name
2011115000	Vodík	m3	5 546 689	5 763 202	5 375 376	16 685 267	Hydrogen
2011116000	Dusík	m3	38 514 498	40 158 303	39 656 670	118 329 471	Nitrogen
2011117000	Kyslík	m3	43 652 974	44 714 913	47 160 157	135 528 044	Oxygen
2011129000	Ostatné anorganické kyslíkaté zlúčeniny nekovov (s výnimkou oxidu siroveho, oxidu arzenitého, oxidu dusíka, oxidu kremičitého, oxidu siřičitého, oxidu uhličitého)	kg	D	D	D	D	Inorganic oxygen compounds of non metals (excluding sulphur trioxide (sulphuric anhydride); diarsenic trioxide, nitrogen oxides, silicon dioxide, sulphur dioxide, carbon dioxide)
2011130000	Kvapalný vzduch, stlačený vzduch	kg	379 066 373	398 882 095	417 913 494	1 195 861 962	Liquid air; compressed air
2012215000	Ostatné syntetické organické farbivá	kg	D	D	D	D	Other synthetic organic colouring matters
2012245000	Ostatné farbivá; pigmenty a prípravky na báze anorganických alebo minerálnych farbív; anorganické výrobky používané ako luminofóry	kg	D	D	D	D	Other colouring matter; pigments and preparations based on inorganic or mineral colouring matter; inorganic products of a kind used as luminophores
2013211100	Chlór	kg	D	D	D	D	Chlorine
2013212000	Síra, sublimovaná alebo zrážaná, koloidná síra	kg	D	D	D	D	Sulphur, sublimed or precipitated; colloidal sulphur
2013241300	Chlorovodík (kyselina chlorovodíková)	kg HCl	D	D	D	D	Hydrogen chloride (hydrochloric acid)
2013252700	Hydroxid sodný vo vodnom roztoku (lúh sodný, kvapalná sóda)	kg NaOH	D	D	D	D	Sodium hydroxide in aqueous solution (soda lye or liquid soda)
2013256000	Hydroxid a peroxid horčíka, hydroxidy a peroxidy stroncia alebo bária	kg	D	D	D	D	Hydroxide and peroxide of magnesium oxides; hydroxides and peroxides of strontium or barium
2013323000	Chlórmány; komerčný chlórnan vápenatý; chloritany; brórmány	kg Cl	D	D	D	D	Hypochlorites; commercial calcium hypochlorite; chlorites; hypobromites
2013415700	Sírany iné ako hliníka a bária	kg	D	D	D	D	Sulphates (excluding those of aluminium and barium)
2013525000	Destilovaná a konduktívna voda a voda podobnej čistoty	kg	955 567	659 174	937 356	2 552 097	Distilled and conductivity water and water of similar purity
2013529000	Anorganické zlúčeniny, amalgámy (s výnimkou destilovanej a konduktívnej vody a vody podobnej čistoty, skvapalneného vzduchu a stlačeného vzduchu, ako aj z drahých kovov)	kg	D	D	D	D	Other inorganic compounds n.e.c.; amalgams (excluding distilled and conductivity water and water of similar purity, liquid air and compressed air, those of precious metals)
2013645000	Karbidy, chemicky definované alebo nedefinované	kg	D	D	D	D	Carbides whether or not chemically defined
2014113000	Nenasýtené acyklické uhľovodíky; etylén	kg	D	D	D	D	Unsaturated acyclic hydrocarbons; ethylene
2014114000	Nenasýtené acyklické uhľovodíky; propén (propylén)	kg	D	D	D	D	Unsaturated acyclic hydrocarbons; propene (propylene)
2014119000	Nenasýtené acyklické uhľovodíky (s výnimkou etylénu, propénu, buténu, 1,3-butadién a izopren)	kg	D	D	D	D	Unsaturated acyclic hydrocarbons (excluding ethylene, propene, butene, buta-1.3-diene and isoprene)
2014122300	Benzén	kg	D	D	D	D	Benzene
2014122500	Toluén	kg	D	D	D	D	Toluene
2014124300	o - xylén	kg	D	D	D	D	o-Xylene
2014124700	m - xylén a zmes izomérov xylénu	kg	D	D	D	D	m-Xylene and mixed xylene isomers
2014126000	Etylbenzén	kg	D	D	D	D	Ethylbenzene
2014135300	1,2-dichlóretán (etyléndichlorid)	kg	D	D	D	D	1.2-Dichloroethane (ethylene dichloride)
2014135700	Nasýtené chlórderiváty acyklických uhľovodíkov, i. n.	kg	D	D	D	D	Saturated chlorinated derivatives of acyclic hydrocarbons, n.e.c.
2014137100	Vinylchlorid (etylénchlorid)	kg	D	D	D	D	Vinyl chloride (chloroethylene)
2014193000	Halogénderiváty acyklických uhľovodíkov obsahujúce >=2 halogény	kg	D	D	D	D	Halogenated derivatives of acyclic hydrocarbons containing >=2 different halogens
2014233900	Dioly a viacstýne alkoholy (s výnimkou etylénglykolu a propylénglykolu, d-glucitol)	kg	D	D	D	D	Diols and polyhydric alcohols (excluding ethylene glycol and propylene glycol, D-glucitol)
2014235000	Halogénáty, sulfonáty, nitráty alebo nitrozoderiváty acyklických alkoholov	kg	D	D	D	D	Halogenated, sulphonated, nitrated or nitrosated derivatives of acyclic alcohols
2014236000	Glycerín (s výnimkou surového), vrátane syntetického	kg	D	D	D	D	Glycerol (including synthetic; excluding crude waters and lyes)
2014325000	Kyselina mravčia, jej soli a estery	kg	D	D	D	D	Formic acid, its salts and esters
2014415300	Anilínové deriváty a ich soli	kg	D	D	D	D	Aniline derivatives and their salts
2014429000	Aminozlúčeniny s kyslíkovou skupinou (s výnimkou aminoalkoholov, ich esterov, éterov a ich solí, lyzínu a jeho solí a esterov, glutámovej kyseliny, jej solí a esterov)	kg	D	D	D	D	Oxygen-function amino-compounds (excluding amino-alcohols, their esters and ethers and salts thereof, lysine and its salts and esters, glutamic acid its salts and esters)
2014513900	Ostatné organické zlúčeniny síry	kg	D	D	D	D	Other organo-sulphur compounds
2014529000	Nukleové kyseliny a iné heterocyklické zlúčeniny - tiazól, benzotiazól, iné cykly	kg	D	D	D	D	Nucleic acids and other heterocyclic compounds - thiazole, benzothiazole, other cycles
2014611100	Formaldehyd (metanal)	kg	D	D	D	D	Methanal (formaldehyde)
2014621100	Acetón	kg	D	D	D	D	Acetone
2014631000	Acyklické étery a ich halogén-, sulfo-, nitro- alebo nitrozoderiváty	kg	D	D	D	D	Acyclic ethers and their halogenated, sulphonated, nitrated or nitrosated derivatives
2014636000	Alkoholperoxydy, éterperoxydy, ketoperoxydy a ich halogenáty, sulfonáty, nitráty alebo nitrozo deriváty	kg	D	D	D	D	Alcohol; ether and ketone peroxides and their halogenated, sulphonated, nitrated or nitrosated derivatives
2014637500	Metyloxirán (propylénoxid)	kg	D	D	D	D	Methyloxirane (propylene oxide)
2014638000	Acetály, poloacetály (hemiacetály) a ich halogenáty; sulfonáty; nitráty alebo nitrozo deriváty	kg	D	D	D	D	Acetals and hemiacetals and their halogenated; sulphonated; nitrated or nitrosated derivatives
2014732000	Benzol (benzén), toluol (toluén) a xylol (xylény)	kg	D	D	D	D	Benzol (benzene), toluol (toluene) and xylol (xylenes)
2014740000	Nedenaturovaný etylalkohol, s objemovým alkoholometrickým titrom >=80% (dôležit: bez spotrebnej dane)	l	D	D	D	D	Undenatured ethyl alcohol of an alcoholic strength by volume >=80% (important: excluding alcohol duty)
2014750000	Etylalkohol a iné denaturované liehoviny s akýmkoľvek obsahom alkoholu	l	D	D	D	D	Denatured ethyl alcohol and other denatured spirits; of any strength
2015105000	Kyselina dusičná, kyselina sírová	kg N	D	D	D	D	Nitric acid; sulphonic acids
2015107500	Bezvodý amoniak (čpavok)	kg N	D	D	D	D	Anhydrous ammonia

PRODSLOV	Názov výrobku	M.j. / Unit	Apríl / April	Máj/ May	Jún/ June	2.štvrťrok / 2nd quarter	Commodity name
2015107700	Amoniak (čpavok) vo vodnom roztoku	kg N	D	D	D	D	Ammonia in aqueous solution
2015313000	Močovina, obsahujúca > 45 % dusíka v suchom bezvodnom produkte (s výnimkou v tabletkách alebo podobných formách alebo v balení s hmotnosťou <= 10 kg)	kg N	D	D	D	D	Urea containing > 45% by weight of nitrogen on the dry anhydrous product (excluding in tablets or similar forms or in packages of a weight of <= 10 kg)
2015330000	Dusičnan amónny (s výnimkou v tabletkách alebo podobných formách alebo v balení s hmotnosťou <= 10 kg)	kg N	D	D	D	D	Ammonium nitrate (excluding in tablets or similar forms or in packages of a weight of <= 10 kg)
2015353000	Zmesi dusičnanu amónneho s uhličitanom vápenatým, s obsahom dusíka <= 28 %	kg N	D	D	D	D	Mixtures of ammonium nitrate with calcium carbonate, <= 28% nitrogen by weight
2015393000	Podvojný soli a zmesi síranu amónneho a dusičnanu amónneho (s výnimkou v tabletkách alebo podobných formách alebo v balení s hmotnosťou <= 10 kg)	kg N	D	D	D	D	Double salts and mixtures of ammonium sulphate and ammonium nitrate (excluding in tablets or similar forms or in packages of a weight of <= 10 kg)
2015396000	Zmesi močoviny a dusičnanu amónneho vo vodnom alebo amónnom roztoku (s výnimkou v tabletkách alebo podobných formách alebo v balení s hmotnosťou <= 10 kg)	kg N	D	D	D	D	Mixtures of urea and ammonium nitrate in aqueous or ammoniacal solution (excluding in tablets or similar forms or in packages of a weight of <= 10 kg)
2015798000	Ostatné hnojivá, i. n.	kg	D	2 614 452	D	3 678 363	Other fertilizers, n.e.c.
2016103900	Ostatný polyetylén s mernou hmotnosťou < 0,94, v primárnych formách (s výnimkou lineárneho)	kg	13 278 552	12 356 507	2 221 665	27 856 724	Polyethylene having a specific gravity < 0.94, in primary forms (excluding linear)
2016105000	Polyetylén s mernou hmotnosťou >=0,94, v primárnych formách	kg	D	D	D	D	Polyethylene having a specific gravity of >=0.94, in primary forms
2016203500	Expandovateľný polystyrén, v primárnych formách	kg	779 199	899 344	979 683	2 658 226	Expansable polystyrene, in primary forms
2016301000	Polyvinylchlorid, nezmiešaný s inými látkami, v primárnych formách	kg	D	D	D	D	Polyvinyl chloride, not mixed with any other substances, in primary forms
2016302300	Nemäkčený polyvinylchlorid, zmiešaný, v primárnych formách	kg	D	D	D	D	Non-plasticised polyvinyl chloride mixed with any other substance, in primary forms
2016304000	Kopolyméry vinylchloridu a vinylacetátu; a iné vinylchloridové kopolyméry; v primárnych formách	kg	D	D	D	D	Vinyl chloride-vinyl acetate copolymers and other vinyl chloride copolymers, in primary forms
2016402000	Polyétery, v primárnych formách (s výnimkou polyacetátov, polyéteralkoholy)	kg	D	D	D	D	Polyethers, in primary forms (excluding polyacetals, polyether alcohols)
2016513000	Polypropylén, v primárnych formách	kg	D	D	D	D	Polypropylene, in primary forms
2016515000	Polyméry propylénu alebo iných olefínov, v primárnych formách (s výnimkou polypropylénu)	kg	D	D	D	D	Polymers of propylene or of other olefins, in primary forms (excluding polypropylene)
2016523000	Polyméry vinylacetátu, vo vodnej disperzii, v primárnych formách	kg	D	D	D	D	Polymers of vinyl acetate, in aqueous dispersion, in primary forms
2016549000	Polyamidy, v primárnych formách (s výnimkou polyamidov -6,-11,-12,-6.6,-6.9,-6.10 alebo -6.12)	kg	D	D	187 123	445 533	Polyamides, in primary forms (excluding polyamide -6, -11, -12, -6.6, -6.9, -6.10 or -6.12)
2016555000	Močovínové živice, thiomočovínové živice, v primárnych formách	kg	D	D	D	D	Urea resins and thiourea resins, in primary forms
2016565000	Fenolické živice, primárne formy	kg	D	D	D	D	Phenolic resins, in primary forms
2016570000	Silikóny, v primárnych formách	kg	D	D	D	D	Silicones, in primary forms
2020149000	Dezinfekčné prostriedky, balené vo formách alebo baleniach pre maloobchod alebo ako prípravky alebo výrobky	kg act. subst.	D	D	D	D	Disinfectants put up in forms or packings for retail sale or as preparations or articles (excluding those based on quaternary ammonium salts, those based on halogenated compounds)
2030115000	Náterové farby a laky, na báze akrylových alebo vinylových polymérov rozptýlené alebo rozpustené vo vodnom prostredí (vrátane smaltovaných a lakovaných)	kg	297 804	468 964	377 683	1 144 451	Paints and varnishes, based on acrylic or vinyl polymers dispersed or dissolved in an aqueous medium (including enamels and lacquers)
2030117000	Ostatné náterové farby, laky rozptýlené alebo rozpustené vo vodnom prostredí	kg	518 672	588 288	635 806	1 742 766	Other paints, varnishes dispersed or dissolved in an aqueous medium
2030122500	Náterové farby a laky, na báze polyesterov rozptýlených/rozpustených v nevodnom prostredí, s obsahom rozpúšťadla >=50% celkovej hmotnosti rozpúšťadla vrátane smaltovaných a lakovaných	kg	D	D	D	D	Paints and varnishes, based on polyesters dispersed/dissolved in a non-aqueous medium, weight of the solvent >50% of the weight of the solution including enamels and lacquers
2030122900	Náterové farby a laky, na báze polyesterov rozptýlených/rozpustených v nevodnom prostredí, vrátane smaltovaných a lakovaných s výnimkou s obsahom rozpúšťadla >=50% celkovej hmotnosti rozpúšťadla	kg	D	D	D	D	Paints and varnishes, based on polyesters dispersed/dissolved in a non-aqueous medium including enamels and lacquers excluding weight of the solvent >50% of the weight of the solution
2030125000	Ostatné náterové farby a laky na báze akrylových alebo vinylových polymérov	kg	D	D	D	D	Other paints and varnishes based on acrylic or vinyl polymers
2030127000	Náterové farby a laky: roztoky, i. n.	kg	D	D	D	D	Paints and varnishes: solutions n.e.c.
2030129000	Ostatné náterové farby a laky na báze syntetických polymérov, i. n.	kg	341 701	558 620	606 670	1 506 991	Other paints and varnishes based on synthetic polymers n.e.c.
2030224000	Pigmenty, vrátane kovových práškov a vločiek, rozptýlené v nevodnom prostredí v tekutej alebo pastovej forme, použité pri výrobe farieb, farbív a iných farbivacích materiálov, i. n. balených pre maloobchod	kg	D	D	D	D	Pigments, including metallic powders and flakes, dispersed in non-aqueous media, in liquid or paste form, of a kind used in the manufacture of paints, colorants and other colouring matter, n.e.c. put up for retail sale
2030225300	Sklársky tmel, tmel na štiepenie, smolný tmel, tužidlové zmesi a iné tmely	kg	D	106 997	D	326 960	Glaziers' putty, grafting putty, resin cements, caulking compounds and other mastics
2030225500	Maliarske tmely a plnidlá	kg	D	D	D	D	Painters' fillings
2030226000	Sklenený tmel, štepársky tmel, živicové cementy, tesniaci tmel a nežiaruvzdorné prípravky na povrchovú úpravu; vnútorné steny, podlahy, stropy alebo podobne	kg	D	D	D	D	Non-refractory surfacing preparations for façades, indoor walls, floors, ceilings or the like

PRODSLOV	Názov výrobku	M.j. / Unit	Apríl / April	Máj/ May	Jún/ June	2.štvrťrok / 2nd quarter	Commodity name
2030227300	Zmesné organické rozpúšťadlá a riedidlá používané v konjunkcii s nátermi a nánosmi, na báze butylacetátu	kg	D	D	D	D	Organic composite solvents and thinners used in conjunction with coatings and inks; based on butyl acetate
2030227900	Zmesné organické rozpúšťadlá a riedidlá používané v konjunkcii s nátermi a nánosmi (s výnimkou tých, ktoré sú na báze butylacetátu)	kg	1 044 324	1 110 348	960 051	3 114 723	Organic composite solvents and thinners used in conjunction with coatings and inks (excluding those based on butyl acetate)
2041205000	Neionické povrchovo aktívne prípravky (s výnimkou mydla)	kg	D	D	D	D	Non-ionic surface-active agents (excluding soap)
2041324000	Povrchovo aktívne prípravky, obsahujúce alebo neobsahujúce mydlo, balené pre maloobchod (s výnimkou tých, ktoré sú používané ako mydlo)	kg	D	D	D	D	Surface-active preparations, whether or not containing soap, p.r.s. (excluding those for use as soap)
2041325000	Pracie a čistiace prípravky, s mydlom alebo bez neho, balené na maloobchodný predaj vrátane pomocných pracích prostriedkov s výnimkou tých, ktoré sú na použitie ako mydlo, povrchovo-aktívnych prípravkov	kg	573 676	695 068	515 255	1 783 999	Washing preparations and cleaning preparations, with or without soap, p.r.s. including auxiliary washing preparations excluding those for use as soap, surface-active preparations
2041326000	Povrchovo aktívne prípravky, obsahujúce alebo neobsahujúce mydlo; nebalené na maloobchodný predaj (s výnimkou tých, ktoré sú na použitie ako mydlo)	kg	D	D	D	D	Surface-active preparations, whether or not containing soap, n.p.r.s. (excluding those for use as soap)
2041327000	Pracie a čistiace prípravky, s mydlom alebo bez neho, nebalené na maloobchodný predaj vrátane pomocných pracích prípravkov s výnimkou tých na použitie ako mydlo, povrchovoaktívnych prípravkov	kg	D	D	D	D	Washing preparations and cleaning preparations, with or without soap, n.p.r.s. including auxiliary washing preparations excluding those for use as soap, surface-active preparations
2041410000	Prípravky na parfémovanie a dezodoráciu miestností	EUR	D	D	D	D	Preparations for perfuming or deodorizing rooms
2041435000	Leštidlá, krémy a podobné prípravky na údržbu dreveného nábytku; podláh alebo iných výrobkov z dreva (s výnimkou umelých a pripravených voskov)	kg	D	D	D	D	Polishes, creams and similar preparations, for the maintenance of wooden furniture, floors or other woodwork (excluding artificial and prepared waxes)
2041440000	Čistiace pasty a prášky a iné čistiace prípravky	kg	31 808	39 004	53 777	124 589	Scouring pastes and powders and other scouring preparations
2042150000	Kozmetické, mejkap a pokožku chrániace prípravky vrátane opaľovacích s výnimkou liekov, líčidiel na pery a oči, prípravkov pre manikúru a pedikúru, púdrov na kozmetické účely a mastencového prášku	EUR	750 338	293 640	534 809	1 578 787	Beauty, make-up and skin care preparations including suntan (excluding medicaments, lip and eye make-up, manicure and pedicure preparations, powders for cosmetic use and talcum powder)
2042170000	Prípravky na vlasy, s výnimkou šampónov, lakov, prípravkov na trvalú onduláciu	EUR	1 385 386	1 758 876	1 553 672	4 697 934	Hair preparations (excluding shampoos, permanent waving and hair straightening preparations, lacquers)
2042185000	Prípravky na čistenie zubov (vrátane zubných pást, čističov zubov)	ks / p/st	D	D	D	D	Dentifrices (including toothpaste, denture cleaners)
2042193000	Organické povrchovo aktívne produkty a prípravky na umývanie pokožky; obsahujúce alebo neobsahujúce mydlo, balené pre maloobchod	kg	D	D	D	D	Organic surface-active products and preparations for washing the skin; whether or not containing soap, p.r.s.
2042194500	Holiace prípravky používané pred holením, na holenie a po holení (s výnimkou holiaceho mydla v kusoch)	EUR	D	D	D	D	Pre-shave, shaving and after-shave preparations (excluding shaving soap in blocks)
2042199000	Ostatné prípravky osobnej hygieny (parfémové, kúpeľové, depilačné ...)	EUR	D	D	D	D	Other personal preparations (perfumeries, toilet, depilatories...)
2051115000	Pripravené výbušniny (s výnimkou strelného prachu)	kg	D	D	D	D	Prepared explosives (excluding propellant powders)
2052108000	Pripravené gleje a iné pripravené lepidlá, i. n.	kg	2 061 260	2 461 574	2 217 753	6 740 587	Prepared glues and other prepared adhesives, n.e.c.
2053102000	Éterické oleje, silice	kg	D	D	D	D	Essential oils
2053105000	Konzentráty éterických olejov, silíc v tukoch ... vodné destiláty, atď.	kg	D	D	D	D	Concentrates of essential oils in fats... aqueous distillates, etc
2053107500	Zmesi vonných látok, používaných v potravinárskom priemysle alebo pri výrobe nápojov	kg	D	D	D	D	Mixtures of odoriferous substances of a kind used in the food or drink industries
2059115000	Fotografické filmy v kotúčoch, citlivé, neexponované z rôznych materiálov, okamžité kopirovacie filmy v kotúčoch, citlivé a neexponované (s výnimkou papiera, lepenky alebo textilu)	m2	D	D	D	D	Photographic film in rolls, sensitized, unexposed of any material; instant print film in rolls sensitized and unexposed (excluding paper, paperboard or textiles)
2059415700	Mazacie prípravky získané z ropy alebo bitúmenových minerálov, s výnimkou prípravkov na prácu s textíliami, kožou, surovou kožou, kožušinami a inými materiálmi	kg	D	D	D	D	Lubricating preparations obtained from petroleum or bituminous minerals, excluding the ones used for the treatment of textiles, leather, hides, furskins and other materials
2059435000	Prípravky proti zamŕznaniu a iné tekutiny na odmrazovanie	kg	D	D	D	D	Anti-freezing preparations and prepared de-icing fluids
2059521000	Zložené diagnostické alebo laboratórne reagenty, vrátane impregnovaného papiera alebo obaleného s diagnostickými alebo laboratórnymi reagentami	kg	D	D	D	D	Composite diagnostic or laboratory reagents, including paper impregnated or coated with diagnostic or laboratory reagents
2059530000	Chemické prvky dopované na použitie v elektronike, v tvare diskov, doštičiek alebo v podobných tvaroch; chemické zlúčeniny dopované na použitie v elektronike	kg	D	D	D	D	Chemical elements doped for use in electronics, in the form of discs, wafers or similar forms; chemical compounds doped for use in electronics
2059557000	Aprétačné prostriedky, atď. používané v textilnom priemysle	kg	D	D	D	D	Finishing agents, etc, used in the textile industry
2059563000	Hotové urýchľovače vulkanizácie	kg	D	D	D	D	Prepared rubber accelerators
2059565000	Antioxidačné prípravky a stabilizátory pre kaučuk alebo plasty	kg	D	D	D	D	Anti-oxidising preparations and other compounds stabilizers for rubber or plastics
2059566000	Iniciátory reakcie, urýchľovače a katalytické prípravky	kg	D	D	D	D	Reaction initiators, reaction accelerators and catalytic preparations
2059572000	Spojovacie prvky pre zlievacie formy alebo jadrá	kg	D	D	D	D	Prepared binders for foundry moulds or cores
2059575000	Hotové prísady do cementov, mált alebo betónov	kg	5 330 898	10 445 501	7 988 690	23 765 089	Prepared additives for cements, mortars or concretes
2059596500	Pomocné produkty pre zlievárne (s výnimkou spracovaných spojív pre zlievacie formy alebo jadrá)	kg	D	D	D	D	Auxiliary products for foundries (excluding prepared binders for foundry moulds or cores)
2059599300	Ostatné chemické výrobky, inde nezaradené	kg	5 848 170	9 457 524	9 734 896	25 040 590	Other chemical products, n.e.c.

PRODSLOV	Názov výrobku	M.j. / Unit	Apríl / April	Máj/ May	Jún/ June	2.štvrťrok / 2nd quarter	Commodity name
2059608000	Zelatina a deriváty želatíny, isinglass (s výnimkou kazeínových glejov a kostných glejov)	kg	D	D	D	D	Gelatin and its derivatives; isinglass (excluding casein glues and bone glues)
2060122000	Vysokopevnostná priadza z aromatických polyamidov (inā ako šijacia niť a priadza na predaj v malom)	kg	D	D	D	D	High-tenacity filament yarn of aramids (excluding sewing thread and yarn put up for retail sale)
2060124000	Vysokopevnostná priadza z nylonu alebo ostatných polyamidov (inā ako šijacia niť, priadza na predaj v malom a vysokopevnostná priadza z aromatických polyamidov)	kg	D	D	D	D	High-tenacity filament yarn of nylon or other polyamides (excluding sewing thread, yarn put up for retail sale and high-tenacity filament yarn of aramids)
2060126000	Vysokopevnostná priadza z polyesterov (inā ako šijacia niť na predaj v malom)	kg	D	D	D	D	High-tenacity filament yarn of polyesters (excluding that put up for retail sale)
2060133000	Textilná priadza z polyesterov, neupravená na predaj v malom (inā ako šijacia niť)	kg	D	D	D	D	Polyester textile filament yarn, n.p.r.s. (excluding sewing thread)
2060134000	Priadza z polypropylénu, neupravená na predaj v malom (inā ako šijacia niť)	kg	D	D	D	D	Polypropylene filament yarn, n.p.r.s. (excluding sewing thread)
2110510000	Provitamíny a vitamíny, prírodné alebo vyrobené syntézou (vrátane prírodných koncentrátov), ich deriváty používané hlavne ako vitamíny, ich zmesi, tiež v akomkoľvek rozpúšťadle	EUR	330 526	328 758	237 326	896 610	Provitamins and vitamins, natural or reproduced by synthesis (including natural concentrates), derivatives thereof used primarily as vitamins, and intermixtures of the foregoing, whether or not in any solvent
2110540000	Antibiotiká	kg	D	D	D	D	Antibiotics
2120118000	Lieky obsahujúce iné antibiotiká balené pre maloobchod	EUR	D	D	D	D	Medicaments of other antibiotics, p.r.s.
2120127000	Lieky obsahujúce kortikosteroidné hormóny, ich deriváty a štrukturálne analógy, v nameraných dávkach alebo pre maloobchod	EUR	D	D	D	D	Medicaments containing corticosteroid hormones, their derivatives and structural analogues, put up in measured doses or for retail sale
2120132000	Ostatné lieky na terapeutické a profylaktické účely, z HS 30.03, nebalené pre maloobchod	EUR	D	D	D	D	Other medicaments for therapeutic or prophylactic uses, of HS 3003, n.p.r.s.
2120134000	Lieky s obsahom alkaloidov alebo ich derivátov, balené pre maloobchod	EUR	D	D	D	D	Medicaments of alkaloids or derivatives thereof, p.r.s.
2120136000	Lieky obsahujúce vitamíny, provitamíny, deriváty a zmesi z nich, na terapeutické a profylaktické účely, v nameraných dávkach alebo pre maloobchod	EUR	898 660	864 914	1 036 742	2 800 316	Medicaments containing vitamins, provitamins, derivatives and intermixtures thereof, for therapeutic or prophylactic uses, put up in measured doses or for retail sale
2120138000	Ostatné lieky z miešaných alebo nemiešaných produktov, maloobchodne balené, i.n.	EUR	6 915 484	6 355 347	6 240 321	19 511 152	Other medicaments of mixed or unmixed products, p.r.s., n.e.c.
2120216000	Očkovacie látky pre veterinárne lekárstvo	EUR	D	D	D	D	Vaccines for veterinary medicine
2120234000	Kontrastné prípravky pre röntgenové vyšetrenie, diagnostické reagentie navrhované na použitie pacientom	EUR	D	D	D	D	Opacifying preparations for X-ray examinations; diagnostic reagents designed to be administered to the patient
2211110000	Nové pneumatiky z gumy, typy používané pre motorové vozidlá (vrátane závodných áut)	ks / p/st	D	D	D	D	New pneumatic rubber tyres for motor cars (including for racing cars)
2211135700	Nové pneumatiky z gumy pre autobusy alebo nákladné vozidlá s koeficientom zaťaženia >121	ks / p/st	D	D	D	D	New pneumatic rubber tyres for buses or lorries with a load index > 121
2211205000	Protetorované pneumatiky pre autobusy a nákladné automobily	ks / p/st	D	D	D	D	Retreaded tyres of rubber of a kind used on buses and lorries
2219201300	Kaučuk s prísadou sadzí alebo oxidu kremičitého, ne vulkanizovaný	kg	D	D	D	D	Rubber compounded with carbon black or silica, unvulcanized
2219201900	Ostatné zmiešané kaučuky, ne vulkanizované, v primárnych formách alebo platniach, listoch alebo pásoch	kg	379 833	557 096	637 889	1 574 818	Other compounded rubber, unvulcanised, in primary forms or in plates, sheets or strip
2219203000	Formy a výrobky z ne vulkanizovaného kaučuku (vrátane tyčí, rúr, profilov, kotúčov a krúžkov) (s výnimkou surovej protetorovej zmesi, pásov na protetorovanie pneumatík)	kg	D	D	D	D	Forms and articles of unvulcanized rubber (including rods; tubes; profile shapes; discs and rings) (excluding camel-back; strips for retreading tyres)
2219208300	Vytlačované tyče a profilované tvary z pórovitej (fahčenej) vulkanizovanej gumy	kg	D	D	D	D	Extruded rods and profile shapes of cellular vulcanized rubber
2219208500	Dosky, listy a pásy na podlahové krytiny z nepórovitej, vulkanizovanej gumy	kg	D	D	D	D	Plates, sheets, strips for floor covering of solid vulcanized rubber
2219208700	Vytlačované tyče a profilované tvary z nepórovitej (nefahčenej) gumy	kg	2 353 315	2 451 914	2 359 277	7 164 506	Extruded solid rubber rods and profiles
2219303000	Gumové hadice nevystužené	kg	36 945	35 348	41 768	114 061	Rubber tubing not reinforced
2219600000	Odevné výrobky a ich doplnky (vrátane rukavic prstových, palčiek a rukavic bez prstov) z vulkanizovaného kaučuku iného ako tvrdená guma, na akýkoľvek účel	kg	D	D	D	D	Articles of apparel and clothing accessories (including gloves, mittens and mitts), for all purposes, of vulcanised rubber other than hard rubber
2219713000	Hygienické a farmaceutické výrobky z gumy (s výnimkou prezervatívov)	kg	D	D	D	D	Hygienic or pharmaceutical articles of rubber (excluding sheath contraceptives)
2219720000	Podlahové krytiny a rohože z vulkanizovaného kaučuku, nefahčenej	kg	D	D	D	D	Floor coverings and mats of vulcanized rubber, non-cellular
2219732300	Tesnenia z vulkanizovaného kaučuku	kg	775 380	827 463	792 061	2 394 904	Seals, of vulcanized rubber
2219733000	Nárazníky na pristávanie lodí a člnov, aj nafukovacie z vulkanizovaného kaučuku; ostatné nafukovacie výrobky, z vulkanizovaného kaučuku	kg	D	D	D	D	Boat or dock fenders, whether or not inflatable, of vulcanised rubber; other inflatable articles, of vulcanized rubber
2219734500	Lepené (guma-kov) gumené výrobky na traktory a motorové vozidlá	kg	845 109	785 646	782 319	2 413 074	Rubber-to-metal bonded articles for tractors and motor vehicles
2219734700	Lisované gumené výrobky na traktory a motorové vozidlá	kg	D	D	D	D	Moulded rubber articles for tractors and motor vehicles
2219736500	Výrobky z vulkanizovaného nepórovitého kaučuku iné ako pre traktory a motorové vozidlá	kg	5 316 066	5 968 677	6 195 115	17 479 858	Articles of vulcanized solid rubber other than for tractors and motor vehicles
2219737900	Tvrdá guma, odrezky, odpady a prášok z tvrdej gumy,	kg	D	D	D	D	Hard rubber, hard rubber scrap; waste and powder and articles of hard rubber

PRODSLOV	Názov výrobku	M.j. / Unit	Apríl / April	Máj/ May	Jún/ June	2.štvrťrok / 2nd quarter	Commodity name
2221105000	Monovláknó s prierezom > 1 mm, tyče, latky a profilové tvary, z polymérov etylénu (vrátane povrchovej úpravy ale nie inak spracované)	kg	D	D	D	D	Monofilament with any cross-sectional dimension > 1 mm; rods; sticks and profile shapes; of polymers of ethylene (including surface worked but not otherwise worked)
2221107000	Monovláknó s prierezom > 1 mm, tyče, latky a profilové tvary, z polymérov vinylchloridu (vrátane povrchovej úpravy ale nie inak spracované)	kg	223 376	328 123	251 265	802 764	Monofilament with any cross-sectional dimension > 1 mm; rods; sticks and profile shapes of polymers of vinyl chloride (including surface worked but not otherwise worked)
2221109000	Monovláknó s prierezom > 1 mm, tyče, latky a profilové tvary, z plastov (s výnimkou z polymérov etylénu, z polymérov vinylchloridu)	kg	D	D	D	D	Monofilament with any cross-sectional dimension > 1 mm; rods; sticks and profile shapes of plastics (excluding of polymers of ethylene, of polymers of vinyl chloride)
2221297000	Príslušenstvo, napr. spoje, kolená a príruby z plastu, pre potrubia, rúrky a hadice	kg	136 371	104 532	111 575	352 478	Fittings, e.g. joints, elbows, flanges, of plastics, for tubes, pipes and hoses
2221301000	Ostatné dosky..., z polymérov etylénu nevystužené, s hrúbkou <= 0,125 mm	kg	2 629 913	2 601 876	2 382 729	7 614 518	Other plates..., of polymers of ethylene, not reinforced, thickness <= 0.125 mm
2221301700	Ostatné dosky..., z polymérov etylénu nevystužené atď., s hrúbkou > 0,125 mm	kg	D	D	D	D	Other plates..., of polymers of ethylene, not reinforced, etc, thickness > 0.125 mm
2221302100	Ostatné dosky..., z biaxiálne orientovaných polymérov propylénu, s hrúbkou <= 0,1 mm	kg	D	D	D	D	Other plates..., of biaxially orientated polymers of propylene, thickness <= 0.10 mm
2221302300	Ostatné dosky..., z polymérov propylénu, s hrúbkou <= 0,1 mm, ostatné	kg	D	D	D	D	Other plates..., of polymers of propylene, thickness <= 0.10 mm, others
2221303000	Ostatné dosky..., z polymérov styrénu, nevystužené atď.	kg	D	D	D	D	Other plates..., of polymers of styrene, not reinforced, etc
2221303700	Ostatné dosky, listy, filmy, fólie a pásy, z polymérov vinylchloridu, obsahujúce < 6% plastu, hrúbky <= 1 mm	kg	D	D	D	D	Other plates, sheets, film, foil and strip, of polymers of vinyl chloride, containing < 6 % of plastics, thickness <= 1 mm
2221305300	Dosky..., z polymetylmetakrylátu, nevystužené atď.	kg	D	D	D	D	Plates..., of polymethyl methacrylate, not reinforced, etc
2221306500	Dosky, listy, filmy, fólie, pásy z polyetyléntereftalátu, nevystužené atď., hrúbky <= 0,35 mm	kg	D	D	D	D	Plates, sheets, film, foil, strip, of polyethylene terephthalate, not reinforced, etc, of a thickness <= 0.35 mm
2221306700	Dosky, listy, filmy, fólie, pásy z polyetyléntereftalátu, nevystužené atď., hrúbky > 0,35 mm	kg	D	D	D	D	Plates, sheets, film, foil, strip, of polyethylene terephthalate, not reinforced, etc, of a thickness > 0.35 mm
2221307000	Platne, listy, filmy, fólie a pásy (prúžky), z celulózy alebo jej chemických derivátov, neflahčené, nelaminované, nevystužené ani inak nekombinované s ostatnými materiálmi (iné ako samolepiace výrobky a dlážkové krytiny, obklady na steny a stropy zahrnuté)	kg	D	D	D	D	Plates, sheets, film, foil and strip, of non-cellular cellulose or its chemical derivatives, not reinforced, laminated, supported or similarly combined with other materials (excluding self-adhesive products as well as and floor, wall and ceiling coverings
2221309000	Platne, listy, filmy, fólie a pásy (prúžky), z plastov, inde neuvedené, neflahčené, nelaminované, nevystužené ani inak nekombinované s ostatnými materiálmi (iné ako samolepiace výrobky a dlážkové krytiny, obklady na steny a stropy zahrnuté v HS 39.18 a s	kg	497 138	632 152	575 354	1 704 644	Plates, sheets, film, foil and strip, of non-cellular plastics, n.e.c., not reinforced, laminated, supported or similarly combined with other materials (excluding self-adhesive products, floor, wall and ceiling coverings of HS 39.18 and sterile surgical o
2221412000	Pórovité dosky, listy, filmy, fólie a pásy z polymérov styrénu	kg	D	D	D	D	Cellular plates, sheet, film, foil and strip of polymers of styrene
2221415000	Pórovité dosky, listy, filmy, fólie a pásy z polymérov polyuretánov	kg	D	D	D	D	Cellular plates, sheets, film, foil and strip of polyurethanes
2221427900	Ostatné dosky, listy, filmy, fólie a pásy, z produktov polymerizácie	kg	D	D	D	D	Other plates, sheets, films, foil and strip, of polymerization products
2222110000	Vrecúška a vrecia (vr. kornútov) z polymérov etylénu	kg	2 776 304	2 637 288	2 553 717	7 967 309	Sacks and bags of polymers of ethylene (including cones)
2222120000	Vrecúška a vrecia (vrátane kornútov) z iných plastov (s výnimkou etylénu)	kg	D	D	D	D	Plastic sacks and bags (including cones) (excluding of polymers of ethylene)
2222130000	Plastové škatule, debny, prepravky a podobné výrobky z plastov na prepravu alebo balenie výrobkov, s obsahom <= 2 litre	kg	1 175 215	1 210 702	1 144 454	3 530 371	Plastic boxes, cases, crates and similar articles for the conveyance or packing of goods
2222145000	Plastové kanistre, fľaše, banky a podobné výrobky na prepravu alebo balenie výrobkov, s obsahom <= 2 litre	ks / p/st	16 425 709	22 404 521	20 167 270	58 997 500	Plastic carboys, bottles, flasks and similar articles for the conveyance or packing of goods, of a capacity <= 2 litres
2222193000	Zátky, veká a iné uzávery z plastov (s výnimkou pre fľaše)	kg	D	D	D	4 185	Plastic stoppers, lids, caps and other closures (excluding for bottles)
2222195000	Výrobky pre prepravu alebo balenie tovaru, z plastov (s výnimkou krabic, puzdiar, debničiek a podobných výrobkov; vrec a sáčikov, vrátane kornútov; demižov, fliaš a podobných výrobkov; cievkov, vretien a podobných podpôr; zátiiek , viečok, uzáverov fliaš a	kg	1 105 559	1 085 955	1 099 977	3 291 491	Articles for the conveyance or packaging of goods, of plastics (excl. boxes, cases, crates and similar articles; sacks and bags, incl. cones; carboys, bottles, flasks and similar articles; spools, spindles, bobbins and similar supports; stoppers, lids, ca
2223115900	Iné podlahové, stenové a stropné... krytiny z polymérov vinylchloridu	m2	D	D	D	D	Other floor, wall, ceiling... coverings of polymers of vinyl chloride
2223127000	Záchodové sedadlá a kryty z plastov	ks / p/st	D	D	D	D	Plastic lavatory seats and covers
2223130000	Plastické nádrže, cisterny, vane, zásobníky a podobné nádoby, s objemom >300 l	kg	99 870	118 974	111 819	330 663	Plastic reservoirs, tanks, vats, intermediate bulk and similar containers, of a capacity > 300 litres
2223145000	Dvere, okná a ich rámy, dverné zárubne a prahy, z plastov	ks / p/st	83 857	83 740	88 790	256 387	Plastic doors, windows and their frames and thresholds for doors
2223147000	Okenice, rolety a podobné výrobky a ich časti, z plastov	kg	94 570	113 561	117 987	326 118	Plastic shutters, blinds and similar articles and parts thereof
2229224000	Samolepiace platne, listy, fólie, filmy, pruhy, pásy a ostatné ploché tvary, z plastov, tiež vo zvitkoch so šírkou nepresahujúcou 20 cm (iné ako dlážkové krytiny, obklady na steny a stropy zahrnuté v HS 39.18)	kg	D	D	D	D	Self-adhesive plates, sheets, film, foil, tape, strip and other flat shapes, of plastics, whether or not in rolls > 20 cm wide (excl. floor, wall and ceiling coverings of CN heading 3918)
2229234000	Potreby pre domácnosť a toaletné potreby, z plastov (s výnimkou riadu a kuchynského riadu, vaní, sprchových kútov, umývadiel, bidetov, záchodových mís, sedadiel a krytov, splachovacích nádrží a podobných sanitárnych výrobkov)	kg	50 077	40 094	47 886	138 057	Household articles and toilet articles, of plastics (excl. tableware, kitchenware, baths, shower-baths, washbasins, bidets, lavatory pans, seats and covers, flushing cisterns and similar sanitary ware)
2229240000	Plastové časti pre lampy, svietiace telesá a osvetľovacie značky a názvy	EUR	1 333 938	1 271 458	1 254 959	3 860 355	Plastic parts for lamps, lighting fittings and illuminated signs and name-plates

PRODSLOV	Názov výrobku	M.j. / Unit	Apríl / April	Máj/ May	Jún/ June	2.štvrťrok / 2nd quarter	Commodity name
2229250000	Kancelárske alebo školské potreby z plastov (vrátane ťažítok na papier, nožov na papier, pijavých podložiek, podstavcov na pero a knižných značiek)	kg	D	D	D	D	Office or school supplies of plastic (including paperweights, paper-knives, blotting pads, pen-rests and book marks)
2229295000	Ostatné výrobky vyrábané z plastických fólií	kg	391 173	323 640	359 345	1 074 158	Other articles made from sheet
2229299000	Ostatné výrobky z plastov alebo iných materiálov	kg	6 661 277	6 156 900	6 308 278	19 126 455	Other articles of plastics or other materials
2229911000	Plastické časti pre stroje a mechanické zariadenia s výnimkou spalovacích piestových motorov, plynových turbín	kg	476 574	348 638	286 935	1 112 147	Plastic parts for machinery and mechanical appliances, excluding internal combustion piston engines, gas turbines
2229913000	Plastické súčasti prístrojov z HS 85.25 až 85.28	kg	D	D	D	D	Plastic parts for apparatus of HS 85.25 to 85.28
2229914000	Plastické výrobky, súčasti výrobkov z HS 85.35 až 85.37 a 85.42	kg	D	D	D	D	Plastic products, parts of apparatus of HS 85.35 to 85.37, and 85.42
2229916000	Plastové časti a príslušenstvo pre pozemné vozidlá (s výnimkou pre lokomotívy alebo vozňový park)	kg	5 115 285	5 593 076	5 237 401	15 945 762	Plastic parts and accessories for all land vehicles (excluding for locomotives or rolling stock)
2229918000	Plastové časti pre lietadlá a vesmírne moduly	kg	D	D	D	D	Plastic parts for aircraft and spacecraft
2229919300	Výrobky z plastických častí pre elektrické stroje a prístroje, zvukové nahrávače a prehrávače, obrazové a zvukové nahrávače a prehrávače	kg	1 646 811	1 494 287	1 371 386	4 512 484	Plastic parts for electrical machinery and equipment, sound recorders and reproducers, television image and sound recorders and reproducers
2229919700	Plastické časti pre optické, fotografické, kinematografické, meracie, skúšacie, presné, zdravotnícke, alebo chirurgické nástroje a prístroje	kg	D	D	D	D	Plastic parts for optical, photographic, cinematographic, measuring, checking, precision, medical or surgical instruments and apparatus
2311123000	Nedrôtené ploché plavené sklo a brúsené alebo leštené sklo, celé farbené, kalené, vrstvené alebo len brúsené	m2	D	D	D	D	Non-wired sheets, of float, surface ground or polished glass, coloured throughout the mass, opacified, flashed or merely surface ground
2311129000	Ostatné tabuľové sklo plavené/brúsené/leštené, i. n.	m2	D	D	D	D	Other sheets of float/ground/polished glass, n.e.c.
2312119000	Ostatné sklo z HS 70.03, 70.04 alebo 70.05, ohýbané, s opracovanými hranami, ryté, atď.	kg	D	D	D	D	Other glass of HS 7003, 7004 or 7005, bent, edge-worked, engraved, etc
2312121000	Bezpečnostné sklo zložené z tvrdeného alebo vrstveného skla, v rozmeroch a tvaroch vhodných na zabudovanie do dopravných prostriedkov, lietadiel, plavidiel alebo kozmických lodí	m2	D	D	D	D	Toughened (tempered) safety glass, of size and shape suitable for incorporation in motor vehicles, aircraft, spacecraft, vessels and other vehicles
2312123000	Tvrdené bezpečnostné sklo (temperované), i. n.	m2	D	D	D	D	Toughened (tempered) safety glass, n.e.c.
2312133000	Viacvrstevnaté izolačné zlepené elementy (jednotky)	m2	72 334	73 770	76 073	222 177	Multiple-walled insulating units of glass
2312139000	Ostatné sklenené zrkadlá, (ne)zarámované	kg	7 677	7 755	6 839	22 271	Other glass mirrors, whether or not framed
2313114000	Fľaše z nefarbeného skla s objemom < 2,5 litra, na nápoje a potraviny (s výnimkou fliaš potiahnutých usňou alebo kompozitnou usňou, detských fliaš)	ks / p/st	D	D	D	D	Bottles of colourless glass of a nominal capacity < 2.5 litres, for beverages and foodstuffs (excluding bottles covered with leather or composition leather, infant's feeding bottles)
2313115000	Fľaše s farbeného skla s objemom < 2,5 litra, na nápoje a potraviny (s výnimkou fliaš potiahnutých usňou alebo kompozitnou usňou, detských fliaš)	ks / p/st	D	D	D	D	Bottles of coloured glass of a nominal capacity < 2.5 litres, for beverages and foodstuffs (excluding bottles covered with leather or composition leather, infant's feeding bottles)
2313116000	Sklenené nádoby na nápoje a potraviny s objemom < 2,5 litra (s výnimkou fliaš, nádob potiahnutých usňou alebo kompozitnou usňou, domácich sklenených výrobkov, vákuových fliaš a nádob)	ks / p/st	D	D	D	D	Glass containers for beverages and foodstuffs of a nominal capacity < 2.5 litres (excluding bottles, flasks covered with leather or composition leather, domestic glassware, vacuum flasks and vessels)
2313117000	Sklenené nádoby pre farmaceutické výrobky s objemom < 2,5 litra	ks / p/st	D	D	D	D	Glass containers for pharmaceutical products of a nominal capacity < 2.5 litres
2313122000	Nápojové sklo (vrátane kalíškového nápojového skla), iné ako zo sklokeramiky, z olovnatého krištálu, ručne naberané	ks / p/st	D	D	D	D	Drinking glasses (including stemware drinking glasses), other than of glass ceramics, of lead crystal, gathered by hand
2313124000	Nápojové sklo (vrátane kalíškového nápojového skla), iné ako zo sklokeramiky, z olovnatého krištálu, mechanicky naberané	ks / p/st	D	D	D	D	Drinking glasses (including stemware drinking glasses), other than of glass ceramics, of lead crystal, gathered mechanically
2313133000	Stolové alebo kuchynské sklo z olovnatého krištálu mechanicky vyrábané (s výnimkou zo sklenenej keramiky, z tvrdeného skla, nápojového skla)	ks / p/st	D	D	D	D	Table or kitchen glassware of lead crystal gathered mechanically (excluding of glass ceramics, of toughened glass, drinking glasses)
2313910050	Dokončovacie práce pri výrobe nápojového skla, kuchynského skla a skla pre domácnosť	EUR	D	D	D	D	Finishing services of drinking glasses and other glassware of a kind used for table or kitchen purpose
2314111000	Sklenené sekané vlákna zarezané v dĺžke najmenej 3 mm ale <=50 mm (sekané pásy)	kg	D	D	D	D	Glass fibre threads cut into lengths of at least 3 mm but <= 50 mm (chopped strands)
2314113000	Sklenené vlákna (vrátane pradien)	kg	D	D	D	D	Glass fibre filaments (including rovings)
2314115000	Pramene, priadze a sekané pásy zo sklenených vlákien (s výnimkou sklenených sekaných vlákien zarezaných v dĺžke najmenej 3 mm ale <=50 mm)	kg	D	D	D	D	Slivers; yarns and chopped strands of filaments of glass fibres (excluding glass fibre threads cut into lengths of at least 3 mm but <= 50 mm)
2314125000	Netkané pavučiny zo sklenených vlákien, plsti, matrace a dosky	kg	D	D	D	D	Nonwoven glass fibre webs; felts; mattresses and boards
2314129700	Výrobky zo sklenených vlákien, vrátane sklenenej vlny a výrobky z nich (s výnimkou strižových vlákien, predpriadze, priadze, striže, prameňov, tkaných textílií, vrátane úžkových tkanín, tenkých plechov (voály), rún, rohoží, matracov, dosiek a podobných ne)	kg	D	618 691	D	1 618 937	Glass fibres, incl. glass wool, and articles thereof (excl. staple fibres, rovings, yarn, chopped strands, woven fabrics, also narrow fabrics, thin sheets "voiles", webs, mats, mattresses and boards and similar nonwoven products, mineral wool and articles)
2319235000	Sklenené ampulky používané na dopravu alebo balenie výrobkov	ks / p/st	D	D	D	D	Glass ampoules used for the conveyance or packing of goods
2319267000	Drobné sklenené výrobky (vrátane korálok, guľôčok, imitácií perál/kameňov...)	kg	D	D	D	D	Glass smallware (including beads, imitation pearls/stones, etc)
2320121000	Žiaruvzdorné keramické konštrukčné výrobky obsahujúce >50% MgO, CaO alebo Cr2O3 vrátane tehál, kvádrov a obkladačiek s výnimkou výrobkov z kremičitých fosilných múčok alebo hliny, potrubia a rúrky	kg	D	D	D	D	Refractory ceramic constructional goods containing >50% of MgO, CaO or Cr2O3 including bricks, blocks and tiles excluding goods of siliceous fossil meals or earths, tubing and piping

PRODSLOV	Názov výrobku	M.j. / Unit	Apríl / April	Máj/ May	Jún/ June	2.štvrťrok / 2nd quarter	Commodity name
2320123500	Žiaruvzdorné tehly, kvádre, obkladačky >50% Al ₂ O ₃ , a/alebo SiO ₂ , 7% < oxidu hlinitého (Al ₂ O ₃) <= 45%	kg	D	D	D	D	Refractory bricks, blocks, tiles and similar refractory ceramic onstructural goods containing, by weight, > 7% but < 45% alumina, but > 50% by weight combined with silica
2320123700	Žiaruvzdorné tehly, kvádre, obkladačky..., >50% Al ₂ O ₃ , a/alebo SiO ₂ , iné	kg	D	D	D	D	Refractory bricks, blocks..., weight > 50% Al ₂ O ₃ and/or SiO ₂ : others
2320129000	Žiaruvzdorné tehly, kvádre, obkladačky..., atď. i. n.	kg	D	D	D	D	Refractory bricks, blocks, tiles, etc. n.e.c.
2320130000	Žiaruvzdorné cementy, malty, betóny a podobné zmesi (vrátane žiaruvzdorných plastov, ubijacie zmesi, strelné zmesi) (s výnimkou uhľíkových pást)	kg	5 313 295	5 906 270	4 871 296	16 090 861	Refractory cements, mortars, concretes and similar compositions (including refractory plastics, ramming mixes, gunning mixes) (excluding carbonaceous pastes)
2320141001	Výrobky obsahujúce magnezit, dolomit alebo chromit (vrátane tehál a iných foriem, tvrdé kamene na skúšanie drahých kovov, dlažobné kvádre a dosky) - žiaruvzdorné výrobky	kg	26 405 200	26 860 922	24 488 647	77 754 769	Articles containing magnesite, dolomite or chromite (including bricks and other shapes, touchstones for testing precious metal, paving blocks and slabs) - refractory goods
2320145900	Žiaruvzdorné keramické výrobky, i. n., obsahujúce > 50% oxidu hlinitého alebo kremičitého alebo ich zmesi: >=45% oxidu hlinitého	kg	D	D	D	D	Refractory ceramic goods, n.e.c., alumina or silica or mixture > 50% : alumina >=45%
2320149000	Žiaruvzdorné keramické výrobky, i. n.	kg	D	D	D	D	Refractory ceramic goods, n.e.c.
2332111000	Nežiaruvzdorné pálené ílové stavebné tehly (s výnimkou z kremičitých fosílnych múčok alebo hlin)	m3	D	75 754	D	158 203	Non-refractory clay building bricks (excluding of siliceous fossil meals or earths)
2341121000	Keramický (hrnčiarsky) stolový riad, ostatné predmety pre domácnosť: bežný hrnčiarsky tovar	kg	D	D	D	D	Ceramic tableware, other household articles : common pottery
2341125000	Keramický (hrnčiarsky) stolový riad, ostatné predmety pre domácnosť: hlinené výrobky alebo jemný hrnčiarsky tovar	kg	D	D	D	D	Ceramic tableware, other household articles : earthenware or fine pottery
2341135000	Keramické sošky a iné ozdobné predmety	EUR	D	D	D	D	Ceramic statuettes and other ornamental articles
2343103000	Keramické elektrické izolátory (s výnimkou izolačných častí a súčastí)	kg	D	D	D	D	Electrical insulators of ceramic (excluding insulating fittings)
2349125000	Keramické výrobky, i. n. (s výnimkou z porcelánu alebo jemného porcelánu)	kg	D	D	D	D	Ceramic articles, n.e.c. (excl. of porcelain or china)
2351110000	Cementové slinky	kg	D	D	D	D	Cement clinker
2351121000	Cement portlandský	kg	238 292 000	272 714 903	269 643 000	780 649 903	Portland cement
2352103300	Nehasené vápno	kg	47 565 870	57 504 620	52 495 710	157 566 200	Quicklime
2352103500	Hasené vápno	kg	12 613 745	15 139 760	14 958 822	42 712 327	Slaked lime
2361113000	Nepálené stavebné tehly a tvarovky, z cementu, betónu alebo umelého kameňa	kg	49 919 688	70 377 263	67 037 646	187 334 597	Building blocks and bricks of cement, concrete or artificial stone
2361115000	Dlaždice, dlažobné kamene a podobné výrobky z cementu alebo umelého kameňa alebo betónu (s výnimkou stavebných tehál a tvaroviek)	kg	30 126 754	38 155 649	39 999 262	108 281 665	Tiles, flagstones and similar articles of cement, concrete or artificial stone (excluding building blocks and bricks)
2361120000	Prefabrikované stavebné dielce pre stavby..., z cementu...	kg	24 831 919	24 785 649	23 253 345	72 870 913	Prefabricated structural components for building or civil engineering, of cement, concrete or artificial stone
2361200000	Prefabrikované stavby z cementu	EUR	D	D	D	D	Prefabricated buildings of concrete
2363100000	Betón pripravený na liatie	kg	237 751 518	264 833 611	278 026 055	780 611 184	Ready-mixed concrete
2364100000	Továrensky vyrobené malty	kg	33 197 060	37 471 251	26 304 092	96 972 403	Factory made mortars
2365110000	Dosky, tabule, dlažby, tehly a podobné výrobky z rastlinných vlákien, zo slamy alebo hoblín, triesok, častí, pilín alebo iného drevného odpadu, aglomerované s cementom, sadrou alebo iným minerálnym spojivom	m2	D	D	D	D	Panels, boards, tiles, blocks and similar articles of vegetable fibre, of straw or of shavings, chips, particles, sawdust or other waste of wood, agglomerated with cement, plaster or other mineral binders
2369193000	Rúry z cementu, betónu alebo umelého kameňa	kg	D	D	D	D	Pipes of cement, concrete or artificial stone
2369198000	Výrobky z cementu, betónu alebo umelého kameňa na nestavebné použitie (vrátane váz, kvetináčov, architektonických alebo záhradných ornamentov, sôch a zdobených výrobkov)	kg	8 775 749	9 001 484	10 654 697	28 431 930	Articles of cement, concrete or artificial stone for non-constructural purposes (including vases, flower pots, architectural or garden ornaments, statues and ornamental goods)
2370110000	Opracované pamätníkové/stavebné kamene a výrobky z nich, z mramoru, travertínu a alabastru s výnimkou dlaždíc, kocky/podobné výrobky, veľkosti povrchu < 7cm ² , dlažobné kocky, obrubníky, dlažobné kamene	kg	73 819	117 935	113 543	305 297	Worked monumental/building stone and articles thereof, in marble, travertine and alabaster excluding tiles, cubes/similar articles, largest surface < 7 cm ² , setts, kerbstones, flagstones
2370121000	Dlažobné kocky, obrubníky a dlažobné dosky, z prírodného kameňa (s výnimkou bridlíc)	kg	D	D	D	D	Natural stone setts, kerbstones and flagstones (excluding of slate)
2370126000	Opracované pamätníkové/stavebné kamene a výrobky z nich, zo žuly s výnimkou dlaždíc, kocky/podobné výrobky, veľkosti povrchu < 49 cm ² , dlažobné kocky, obrubníky, dlažobné kamene	kg	70 646	131 931	56 660	259 237	Worked monumental or building stone and articles thereof, of granite (excluding tiles, cubes and similar articles, of which the largest surface area is capable of being enclosed in a square the side of which is < 7 cm, setts, kerbstones and flagstones)
2391123000	Prírodné alebo umelé brusivá v prášku/zrnách, na podklade z textilného materiálu	m2	D	D	D	D	Natural or artificial abrasive powder or grain, on a base of woven textile fabric only
2391125000	Prírodné alebo umelé brusivá v prášku/zrnách, na podklade z papiera/kartónu alebo lepenky	m2	D	D	D	D	Natural or artificial abrasive powder or grain, on a base of paper or paperboard only
2399125500	Výrobky z asfaltu alebo podobných materiálov, napr. petrolejového bitúmenu alebo zo smoly čierneho/dechtu, v roľkách	m2	D	D	D	D	Articles of asphalt or of similar materials, e.g. petroleum bitumen or coal tar pitch, in rolls
2399129000	Výrobky z asfaltu (s výnimkou vo zvitkoch)	kg	D	D	D	D	Products based on bitumen (excluding in rolls)

PRODSLOV	Názov výrobku	M.j. / Unit	Apríl / April	Máj/ May	Jún/ June	2.štvrťrok / 2nd quarter	Commodity name
2399131000	Asfaltové zmesi na podklade z prírodného asfaltu, ropného asfaltu, minerálnej smoly alebo minerálneho dechtu (vrátane riedených spojív, emulzií a tmelov)	kg	54 866 420	101 737 570	79 441 570	236 045 560	Bituminous mixtures based on natural and artificial aggregate and bitumen or natural asphalt as a binder
2399140000	Umelý grafit, koloidný, semikoloidný grafit a prípravky z nich	kg	D	D	D	D	Artificial graphite, colloidal, semi-colloidal graphite, and preparations
2399191000	Trosková vlna, horninová vlna a podobné minerálne vlny a ich zmesi, voľne uložené, v listoch alebo zvitkoch	kg	D	D	D	D	Slag wool, rock wool and similar mineral wools and mixtures thereof, in bulk, sheets or rolls
2399192000	Odlupovaný vermikulit, expandovaná íle, spenená troska a podobné expandované minerálne materiály a ich zmesi	kg	D	D	D	D	Exfoliated vermiculite, expanded clays, foamed slag and similar expanded mineral materials and mixtures thereof
2399193000	Zmesi a výrobky z tepelne /zvukovo izolačných materiálov, i. n.	kg	D	D	D	D	Mixtures and articles of heat/sound-insulating materials n.e.c.
2399197000	Neelektrické výrobky z grafitu alebo iných druhov uhlíka	kg	D	D	D	D	Non-electrical articles of graphite or other carbon
2399199000	Výrobky z kameňa alebo iných nerastných hmôt, i. n.	kg	D	D	D	D	Articles of stone or other mineral substances, n.e.c.
2400000001	Strižanie, rezanie a iné úpravy plechov	EUR	2 205 047	2 505 819	2 484 841	7 195 707	Cutting, slicing and other treatments of sheets
2410110000	Surové železo a vysokopecná zrkadlovina v bočníkoch, v blokoch alebo ostatných základných tvaroch	kg	D	D	D	D	Pig iron and spiegeleisen in pigs, blocks or other primary forms
2410123000	Ferokremík	kg	3 200 659	3 683 856	4 093 247	10 977 762	Ferro-silicon
2410141000	Granule a prášky, zo surového železa, zrkadloviny, železa alebo ocele	kg	D	D	D	D	Granules and powders, of pig iron, spiegeleisen, iron or steel
2410211000	Ploché polotovary (z nelegovanej ocele)	kg	D	D	D	D	Flat semi-finished products (of non-alloy steel)
2410212200	Ostatné ingoty, primárne formy a dlhé polotovary vrátane predvalkov (z nelegovanej ocele)	kg	D	D	D	D	Other ingots, primary forms and long semi-finished products including blanks (of non-alloy steel)
2410231000	Ploché polotovary (z legovanej ocele inej ako nehrdzavejúcej)	kg	D	D	D	D	Flat semi-finished products (of alloy steel other than of stainless steel)
2410232200	Ostatné ingoty, primárne formy a dlhé polotovary (z legovanej ocele inej ako nehrdzavejúcej)	kg	D	D	D	D	Other ingots, primary forms and long semi-finished products (of alloy steel other than of stainless steel)
2410351000	Ploché valcované výrobky z nástrojovej alebo nelegovanej ocele inej než nehrdzavejúcej ocele so šírkou >=600 mm, za tepla valcované, vo zvitkoch (okrem výrobkov z rýchloreznej ocele alebo kremičito-elektrickej ocele)	kg	D	D	D	D	Flat-rolled products, of tool steel or alloy steel other than stainless steel, of a width >=600 mm, not further worked than hot-rolled, in coils (excluding products of high-speed or silicon-electrical steel)
2410353000	Ploché valcované výrobky z nástrojovej ocele alebo legovanej ocele inej ako nehrdzavejúcej, so šírkou 600 mm alebo väčšou, po valcovaní za tepla už ďalej neupravené, nie vo zvitkoch (s výnimkou organicky potiahnutých výrobkov, výrobkov s hrúbkou menšou ak	kg	D	D	D	D	Flat-rolled products, of tool steel or alloy steel other than stainless steel, of a width >=600 mm, not further worked than hot-rolled, not in coils (excluding organic coated products, products of a thickness < 4,75 mm and products of high-speed or silic
2410430000	Ploché valcované výrobky z legovanej ocele inej než nehrdzavejúcej ocele, so šírkou >=600 mm, za studena valcované (okrem výrobkov z rýchloreznej a kremičito-elektrickej ocele)	kg	D	D	D	D	Flat-rolled products of alloy steel other than stainless, of a width of >=600 mm, simply cold-rolled (excluding products of high-speed steel or silicon-electrical steel)
2410511000	Cinové plechy, ostatné pocinované listy a pásy, vrátane elektrolyticky pochromovanej ocele (ECCS)	kg	D	D	D	D	Tinplate, other tinned sheet and strip, including electrolytically chromium coated steel (ECCS)
2410512000	Ploché valcované výrobky zo železa alebo nelegovanej ocele, so šírkou >=600 mm, valcované za tepla, elektrolyticky pokovované alebo potáhané zinkom	kg	D	D	D	D	Flat-rolled products of iron or non-alloy steel, of a width >=600 mm, electrolytically plated or coated with zinc
2410513000	Oceľový tenký plech a pás, tepelne potiahnutý kovom, o šírke < 600 mm	kg	D	D	D	D	Hot dipped metal coated sheet and strip of a width >=600 mm
2410514000	Organicky pokryté listy šírky 600 mm alebo viac	kg	D	D	D	D	Organic coated sheet of a width >=600 mm
2410523000	Ploché valcované výrobky z legovanej ocele inej ako nehrdzavejúcej, so šírkou 600 mm alebo väčšou, valcované za tepla alebo za studena (úberom za studena) a pokovované alebo potiahnuté zinkom (s výnimkou výrobkov pokovovaných alebo potiahnutých elektrolyt	kg	D	D	D	D	Flat-rolled products of alloy steel other than stainless, of a width >= 600 mm, hot-rolled or cold-rolled "cold-reduced" and plated or coated with zinc (excluding products electrolytically plated or coated and products of silicon-electrical steel)
2410533000	Ploché valcované výrobky z kremičito-elektrickej ocele, so šírkou >=600 mm, nezrnité orientované	kg	D	D	D	D	Flat-rolled products of silicon-electrical steel, of a width >=600 mm, non grain-oriented
2410613000	Drôt použitý na spevňovanie betónu (sieťovina/za studena ohýbané tyče)	kg	D	D	D	D	Wire rod used for concrete reinforcing (mesh/cold ribbed bars)
2410621000	Vystužovacie tyče valcované za tepla	kg	D	D	D	D	Hot rolled concrete reinforcing bars
2410742000	Zvárané a za studena tvarované profily (z ocele)	kg	D	D	D	D	Welded and cold formed sections (of steel)
2410T11000	Surové železo	kg	D	D	D	D	Pig iron
2410T12200	Surová oceľ: nelegovaná oceľ vyrábaná inými technológiami ako v elektrických peciach	kg	D	D	D	D	Crude steel: non-alloy steel produced by other processes than in electric furnaces
2410T13200	Surová oceľ: nelegovaná, iná ako nehrdzavejúca, vyrábaná inými technológiami ako v elektrických peciach	kg	D	D	D	D	Crude steel: alloy steel other than stainless steel produced by other processes than in electric furnaces
2410T21100	Ploché výrobky valcované za tepla vo zvitkoch (široký pás), so šírkou 600 mm alebo viac	kg	D	D	D	D	Hot rolled flat products in coil (wide strip) of a width of 600 mm or more
2410T21200	Ploché výrobky valcované za tepla vo zvitkoch, so šírkou menšou ako 600 mm	kg	D	D	D	D	Hot rolled flat products in coil of a width less than 600 mm
2410T22100	Platne a listy valcované v širokých pásoch	kg	D	D	D	D	Plate and sheet rolled in lengths in wide strip mills
2410T23100	Drôt valcovaný za tepla vo zvitkoch	kg	D	D	D	D	Hot rolled wire rod
2410T24100	Vystužovacie tyče	kg	D	D	D	D	Concrete reinforcing bars
2410T25200	Koľajový materiál	kg	D	D	D	D	Railway material

PRODSLAV	Názov výrobku	M.j. / Unit	Apríl / April	Máj/ May	Jún/ June	2.štvrťrok / 2nd quarter	Commodity name
2410T31000	List, platňa a pás valcovaný za studena, šírkou 600 mm alebo viac	kg	D	D	D	D	Cold rolled sheet, plate and strip and blackplate, >=600 wide
2410T32000	Elektrický list a pás	kg	D	D	D	D	Electrical sheet and strip
2410T34000	Za tepla pokovované listy	kg	D	D	D	D	Hot dipped metal coated sheet
2410T35000	Elektrolyticky pokovované listy	kg	D	D	D	D	Electrolytically metal coated sheet
2410T36000	Organicky pokryté listy	kg	D	D	D	D	Organic coated sheet
2420115000	Rovná rúra bezšvová, pre olejové alebo plynové potrebie, z inej než nehrdzavejúcej ocele	kg	D	D	D	D	Line pipe, seamless, of a kind used for oil or gas pipelines, of steel other than stainless steel
2420133000	Presné rúry a trubice, kruhovitého prierezu, za studena ťahané alebo valcované, bezšvové, z inej než nehrdzavejúcej ocele	kg	D	D	D	D	Precision tubes and pipes, of circular cross-section, cold-drawn or cold-rolled, seamless, of steel other than stainless steel
2420135000	Rúry a trubice, kruhovitého prierezu, za studena ťahané alebo valcované, bezšvové, z inej než nehrdzavejúcej ocele (okrem presných rúr a trubíc)	kg	D	D	D	D	Tubes and pipes, of circular cross-section, cold-drawn or cold-rolled, seamless, of steel other than stainless steel (excluding precision tubes and pipes)
2420137000	Rúry a trubice, kruhovitého prierezu, za tepla dokončované, bezšvové, z inej než nehrdzavejúcej ocele (okrem rovných rúr pre olejové a plynové potrubia a obaly, trubice alebo vŕtacie rúry pre použitie na olejové alebo plynové vrty)	kg	D	D	D	D	Tubes and pipes, of circular cross-section, hot finished, seamless, of steel other than stainless steel (excluding line pipe of a kind used for oil or gas pipelines and casing, tubing and drill-pipe used for oil or gas drilling)
2420230000	Rúry a trubice, zvarané, s vonkajším priemerom presahujúcim 406,4 mm, z ocele (okrem rovných rúr pre olejové a plynové potrubia a obaly pre použitie na olejové alebo plynové vrty)	kg	D	D	D	D	Tubes and pipes, welded, of an external diameter > 406,4 mm, of steel (excluding line pipe of a kind used for oil or gas pipelines and casing used for oil or gas drilling)
2420331000	Rúry a trubice, kruhovitého prierezu, zvarané, s vonkajším priemerom <= 406,4 mm, z nehrdzavejúcej ocele (okrem rovných rúr pre olejové a plynové potrubia a obaly a rúry pre použitie na olejové alebo plynové vrty)	kg	D	D	D	D	Tubes and pipes, of circular cross-section, welded, of an external diameter <= 406,4 mm, of stainless steel (excluding line pipe of a kind used for oil or gas pipelines, and casing and tubing used for oil or gas drilling)
2420407500	Príslušenstvo pre rúry alebo trubice, iné než kolená a ohyby, z ocele (okrem liatinových), na zvaranie na tupo	kg	37 980	32 790	30 434	101 204	Butt welding tube or pipe fittings, other than elbows and bends, of steel (excluding cast fittings)
2431101000	Tyče a prúty z automatovej nelegovanej ocele, nie ďalej spracované ako tvárnením za studena alebo dokončovaním za studena (napr. ťahaním za studena)	kg	D	D	D	D	Bars and rods, of non-alloy free-cutting steel, not further worked than cold-formed or cold-finished (e.g. by cold-drawing)
2432101100	Úzke pásy valcované za studena z nelegovanej ocele, obsahujúcej < 0,25 % uhlíka, so šírkou < 600 mm	kg	D	D	D	D	Cold rolled narrow strip of non-alloy steel, containing by weight < 0,25% of carbon, of a width of < 600 mm
2432102200	Strihané pásy valcované za studena z nelegovanej ocele a legovanej ocele inej ako nehrdzavejúca a elektrická, so šírkou < 600 mm	kg	D	D	D	D	Cold rolled slit strip of non-alloy steel and of alloy steel other than stainless and electrical steel, of a width of < 600 mm
2432102501	Strihané pásy, valcované za studena, zo železa alebo nelegovanej ocele, v šírke <= 500 mm, s obsahom C < 0,25%, nie ďalej spracované (okrem elektrického železa alebo nelegovanej ocele)	kg	D	D	D	D	Cold-rolled slit strip of iron or non-alloy steel of a width <= 500 mm and containing by weight < 0.25% of carbon; not further worked (excl. electrical iron or non-alloy steel)
2432204000	Strihané pásy valcované za studena z nelegovanej ocele, tepelne potiahnuté kovom, so šírkou < 600 mm	kg	378 829	344 739	351 656	1 075 224	Cold rolled slit strip of non-alloy steel, hot dipped metal coated, of a width of < 600 mm
2433113000	Profily po tvárnení za studena, získané z plochých výrobkov, z nelegovanej ocele, pozinkované	kg	4 202 644	5 080 222	4 732 440	14 015 306	Cold formed sections, obtained from flat products, of non alloy steel, coated with zinc
2433115000	Uholníky, profily a tvarovky, zo železa alebo nelegovanej ocele, za studena tvarované alebo dokončované a ďalej spracované, alebo nie ďalej spracované inak než kovaním alebo tvarovaním za tepla, i.n (okrem z plochých valcovaných výrobkov)	kg	D	D	D	D	Angles, shapes and sections, of iron or non-alloy steel, cold-formed or cold-finished and further worked, or not further worked than forged, or forged, or hot-formed by other means and further worked, n.e.s. (excluding from flat-rolled products)
2433120000	Profily po tvárnení za studena, získané z plochých výrobkov, z nehrdzavejúcej ocele	kg	D	D	D	D	Cold formed sections, obtained from flat products, of stainless steel
2433200000	Tenké plechy (ryhované), po tvárnení za studena, z nelegovanej ocele	kg	D	D	D	D	Cold profiled (ribbed) sheets, of non alloy steel
2433300000	Konštrukčné prvky najmä z tenkých plechov zo železa alebo ocele obsahujúce dvojstenné profilované tenké plechy s izolačnou výplňou (s výnimkou montovaných stavieb)	kg	329 770	441 234	328 368	1 099 372	Structures, solely or principally of iron or steel sheet comprising two walls of profiled (ribbed) sheet with an insulating core (excluding prefabricated buildings)
2434113000	Drôt zo železa alebo nelegovanej ocele, s obsahom C < 0,25% vrátane vlneného drôtu s výnimkou lanka, ostatného drôtu používaného na oplatenie - dvojitý drôt - pilovitý drôt, izolovaného elektrického drôtu	kg	7 344 358	7 331 669	5 671 562	20 347 589	Iron or non-alloy steel wire containing <0.25% of carbon including crimping wire excluding stranded wire, barbed wire used for fencing - duplex wire - saw-tooth wire, insulated electric wire
2434115000	Drôt zo železa alebo nelegovanej ocele, s obsahom 0,25% <= C < 0,6% vrátane vlneného drôtu s výnimkou lanka, ostatného drôtu používaného na oplatenie - dvojitý drôt - pilovitý drôt, izolovaného elektrického drôtu	kg	D	D	D	D	Iron or non-alloy steel wire containing 0.25-0.6% of carbon including crimped wire excluding stranded wire, barbed wire used for fencing, duplex wire, saw-tooth wire, insulated electric wire
2434117000	Drôt zo železa alebo nelegovanej ocele, s obsahom C > 0,6% vrátane vlneného drôtu s výnimkou lanka, ostatného drôtu používaného na oplatenie - dvojitý drôt - pilovitý drôt, izolovaného elektrického drôtu	kg	D	D	D	D	Iron or non-alloy steel wire containing >=0.6% of carbon including crimping wire excluding stranded wire, barbed wire used for fencing, duplex wire, saw-tooth wire, insulated electric wire
2442113000	Surový (neopracovaný) hliník, nelegovaný (s výnimkou práškov a vločiek)	kg	D	D	D	D	Unwrought non-alloy aluminium (excluding powders and flakes)
2442115400	Surové (neopracované) hliníkové zliatiny (s výnimkou hliníkových práškov a vločiek)	kg	16 007 816	16 805 199	15 547 443	48 360 458	Unwrought aluminium alloys (excluding aluminium powders and flakes)
2442223000	Hliníkové tyče, prúty a profily (s výnimkou tyčí a profilov spracovaných na použitie na stavbách)	kg	115 941	129 863	91 311	337 115	Aluminium bars, rods and profiles (excluding rods and profiles prepared for use in structures)

PRODSLOV	Názov výrobku	M.j. / Unit	Apríl / April	Máj/ May	Jún/ June	2.štvrťrok / 2nd quarter	Commodity name
2442225000	Hliníkové tyče, pruhy, profily a duté profily, zo zliatin hliníka (s výnimkou prútov a profilov spracovaných na použitie na stavbách)	kg	2 810 990	2 905 983	2 664 388	8 381 361	Aluminium alloy bars, rods, profiles and hollow profiles (excluding rods and profiles prepared for use in structures)
2442233000	Hliníkový drôt, z nelegovaného hliníka (s výnimkou izolovaných elektrických drôtov a káblov, dvojvodičov a vystužené lanká z hliníkového drôtu, lankové drôty a káble)	kg	D	D	D	D	Non-alloy aluminium wire (excluding insulated electric wire and cable, twine and cordage reinforced with aluminium wire, stranded wire and cables)
2442243000	Hliníkové hrubé a tenké plechy a pásy, s hrúbkou > 0,2 mm	kg	D	D	D	D	Aluminium plates, sheets and strips > 0.2 mm thick
2443125000	Surový (nepracovaný) zinok, zliatiny zinku (s výnimkou zinkového prachu, práškov a vločiek)	kg	D	D	D	D	Unwrought zinc alloys (excluding zinc dust, powders and flakes)
2444210000	Medené prášky a vločky s výnimkou cementovej medi, práškov/vločiek používaných v príprave náterov ako bronz/zlato, (chemické zlúčeniny), rafinované medené granule	kg	D	D	D	D	Copper powders and flakes excluding cement copper, powders/flake powders used in the preparation of paints such as bronzes/golds, (chemical compounds), refined copper shot
2445304300	Titán a predmety z neho (iné ako odpad a šrot), inde neuvedené	kg	D	D	D	D	Titanium and articles thereof (excluding waste and scrap), n.e.c.
2445305500	Beryllium, chróm, germánium, vanád, gálium, hafnium, indium, niób (columbium), rénium a tálium a predmety z týchto kovov, inde neuvedené; vrátane odpadu a šrotu (okrem berylia a tália)	kg	D	D	D	D	Beryllium, chromium, germanium, vanadium, gallium, hafnium ("celtium"), indium, niobium ("columbium"), rhenium and thallium, and articles of these metals, n.e.c.; waste and scrap of these metals (excluding of beryllium and thallium)
2451125000	Tvárna liatina pre strojné a mechanické zariadenia s výnimkou pre piestové motory	kg	1 329 005	1 432 227	1 147 630	3 908 862	Ductile iron castings for machinery and mechanical appliances excluding for piston engines
2451131000	Netvárna liatina pre pozemné vozidlá s výnimkou pre lokomotívy alebo vozne, konštrukcie priemyselných vozidiel	kg	D	D	D	D	Grey iron castings for land vehicles (excluding for locomotives or rolling stock, construction industry vehicles)
2451135000	Netvárna liatina pre strojné a mechanické zariadenia s výnimkou pre piestové motory	kg	998 812	874 398	1 051 732	2 924 942	Grey iron castings for machinery and mechanical appliances excluding for piston engines
2451303000	Príslušenstvo na rúry a rúrky, z nekujnej liatiny	kg	D	D	D	D	Tube or pipe fittings, of non-malleable cast iron
2452101000	Oceľové odliatky pre pozemné vozidlá s výnimkou pre lokomotívy alebo vozne, konštrukcie priemyselných vozidiel	kg	D	D	D	D	Steel castings for land vehicles excluding for locomotives or rolling stock, construction industry vehicles
2452105000	Oceľové odliatky pre strojné a mechanické zariadenia s výnimkou pre piestové motory, prúdové motory, iné plynové turbíny, zdvíhacie alebo manipulačné stroje, konštrukcie priemyselných strojov/vozidiel	kg	127 016	152 317	146 827	426 160	Steel castings for machinery and mechanical appliances excluding piston engines, turbojets, turboprops, other gas turbines, lifting or handling equipment, construction industry machinery/vehicles
2452109000	Oceľové odliatky pre lokomotívy/vozne/ich časti, používané inde ako v pozemných vozidlách, ložiskových krytoch, jednoduchých ložiskových hriadeľov, piestových motoroch, ozubenia, remenic, spojok, strojov	kg	D	D	D	D	Steel castings for locomotives/rolling stock/parts, use other than in land vehicles, bearing housings, plain shaft bearings, piston engines, gearing, pulleys, clutches, machinery
2453101000	Odlíatky z ľahkých kovov pre pozemné vozidlá s výnimkou pre lokomotívy alebo vozne, konštrukcie priemyselných vozidiel	kg	1 187 262	1 247 416	1 246 369	3 681 047	Light metal castings for land vehicles excluding for locomotives or rolling stock, construction industry vehicles
2453102000	Odlíatky z ľahkých kovov pre prevodové hriadele, kľukové hriadele, vačkové hriadele, kľuky, ložiskové puzdrá a ložiskové panvy (iné ako ložiskové puzdrá s guľkovými alebo valčekovými ložiskami)	kg	D	D	D	D	Light metal castings for transmission shafts, crankshafts, camshafts, cranks, bearing housings and plain shaft bearings (excluding for bearing housings incorporating ball or roller bearings)
2453104000	Ostatné časti piestových motorov a mechanických motorov	kg	D	D	D	D	Other parts of piston engines and mechanical engineering
2453105000	Odlíatky z ľahkých kovov pre strojné a mechanické zariadenia s výnimkou pre piestové motory, prúdové motory, plynové turbíny, zdvíhacie alebo manipulačné stroje, konštrukcie priemyselných strojov/vozidiel	kg	58 058	48 195	57 025	163 278	Light metal castings for machinery and mechanical appliances excluding for piston engines, turbojets, gas turbines, lifting or handling equipment, construction industry machinery/vehicles
2453109000	Časti na ostatné použitie	kg	1 207 009	1 254 442	1 158 784	3 620 235	Parts for other utilisation
2454101000	Odlíatky z neželezných kovov pre pozemné vozidlá s výnimkou pre lokomotívy alebo vozne, zdvižné vozíky, nákladné pracovné vozidlá so zdvižným/manipulačným zariadením, poľnohospodárske/cestné valce, buldozéry atď.	kg	D	D	D	D	Non-ferrous cast parts for land vehicles excluding locomotives/rolling stock, straddle carriers, works trucks fitted with lifting or handling equipment, agricultural/road rollers, bulldozers etc
2454102000	Odlíatky z neželezných kovov, iné ako ľahké kovy pre prevodové hriadele, kľukové hriadele, vačkové hriadele, kľuky, ložiskové puzdrá a ložiskové panvy (iné ako ložiskové puzdrá s guľkovými alebo valčekovými ložiskami)	kg	D	D	D	D	Non-ferrous cast parts, other than of light metals, for transmission shafts, crankshafts, camshafts, cranks, bearing housings and plain shaft bearings (excluding for bearing housings incorporating ball or roller bearings)
2454105000	Odlíatky z neželezných kovov iných ako ľahkých kovov pre strojné a mechanické zariadenia s výnimkou tých, ktoré sú pre piestové motory	kg	77 722	76 999	80 626	235 347	Non-ferrous cast parts, other than of light metals, for machinery and mechanical appliances (excluding for piston engines)
2454109000	Časti na ostatné použitie	kg	D	D	D	D	Parts for other utilisation
2511103000	Montované stavby, zo železa alebo ocele	EUR	2 913 366	3 849 376	5 902 264	12 665 006	Prefabricated buildings, of iron or steel
2511105000	Montované stavby, z hliníka	EUR	D	D	D	D	Prefabricated buildings, of aluminium
2511210000	Mosty a mostné diely, zo železa alebo ocele	kg	93 815	135 360	120 096	349 271	Iron or steel bridges and bridge-sections
2511220000	Veže a priehradné stĺpy, zo železa alebo ocele	kg	1 092 018	1 506 906	1 526 147	4 125 071	Iron or steel towers and lattice masts
2511231000	Zariadenia zo železa/ocle pre lešenia, debnenie, podopieranie/banské podpory vrátane ťažných veží a nadstavieb, rozťažné výmurovkové nosníky, rúrkové lešenie a podobné zariadenia	kg	158 984	277 145	322 298	758 427	Iron or steel equipment for scaffolding, shuttering, propping/pit-propping including pit head frames and superstructures, extensible coffering beams, tubular scaffolding and similar equipment
2511235000	Ostatné konštrukčné prvky najmä z tenkých plechov: ostatné	kg	1 358 913	1 379 456	1 472 516	4 210 885	Other structures principally of sheet: other

PRODSLOV	Názov výrobku	M.j. / Unit	Apríl / April	Máj/ May	Jún/ June	2.štvrťrok / 2nd quarter	Commodity name
2511235500	Priepadové hate, haťové polia, vráta plavebnej komory, pevné vyloďovacie plošiny, pevné lodenice a ostatné námorné a riečne stavby zo železa alebo ocele, konštrukcie a časti konštrukcii zo železa alebo ocele, i. n. (s výnimkou mostov a častí mostov; veží;	kg	13 106 013	14 338 404	12 674 120	40 118 537	Weirs, sluices, lock-gates, landing stages, fixed docks and other maritime and waterway structures, of iron or steel, Structures and parts of structures of iron or steel, n.e.s. (excl. bridges and bridge-sections; towers; lattice masts; gates; doors; wind
2511237000	Hliníkové konštrukcie a ich časti a súčasti..., i. n.	kg	230 901	305 949	226 667	763 517	Aluminium structure and parts of structures..., n.e.c.
2511910001	Inštalácia (na mieste) kovových konštrukcií vlastnej výroby	EUR	2 006 526	1 808 223	711 489	4 526 238	Installation in situ of self produced metal structures
2512103000	Dvere, okenné rámy a dverné prahy pre dvere zo železa alebo ocele	ks / p/st	1 724	2 048	1 736	5 508	Iron or steel doors, thresholds for doors, windows and their frames
2512105000	Dvere, okná a ich rámy a prahy, z hliníka	ks / p/st	10 530	4 940	4 760	20 230	Aluminium doors, thresholds for doors, windows and their frames
2521120000	Kotly na ústredné kúrenie, iné než z HS 84.02	ks / p/st	39 551	41 456	44 238	125 245	Boilers for central heating other than those of HS 84.02
2521130000	Časti a súčasti na kotly na ústredné kúrenie	EUR	23 629 874	19 827 482	23 954 405	67 411 761	Parts of boilers for central heating
2529111000	Nádrže, cisterny, kade a podobné nádoby zo železa alebo ocele pre plyn, s objemom > 300 l (s výnimkou stlačeného alebo skvapalneného plynu, určené k mechanickým alebo tepelným zariadeniam)	kg	D	D	D	D	Iron or steel reservoirs, tanks, vats and similar containers for gases, of a capacity > 300 litres (excluding compressed or liquefied gas, fitted with mechanical or thermal equipment)
2529112000	Nádrže, cisterny, kade a podobné nádoby zo železa alebo ocele obložené alebo tepelne izolované, pre kvapaliny, s objemom > 300 l (s výnimkou tých, ktoré sú určené pre mechanické alebo tepelné zariadenia)	kg	D	D	D	D	Iron or steel reservoirs, tanks, vats and similar containers lined or heat-insulated, for liquids, of a capacity > 300 litres (excluding fitted with mechanical or thermal equipment)
2529113000	Nádrže, cisterny, kade a podobné nádoby zo železa alebo ocele, pre kvapaliny, s objemom > 300 l (s výnimkou tých, ktoré sú určené pre mechanické alebo tepelné zariadenia, obložené alebo tepelne izolované)	kg	D	87 589	D	156 432	Iron or steel reservoirs, tanks, vats and similar containers for liquids, of a capacity > 300 litres (excluding fitted with mechanical or thermal equipment, lined or heat insulated)
2529115000	Nádrže, cisterny, kade a podobné nádoby zo železa alebo ocele, pre pevné látky, s objemom > 300 l (s výnimkou tých, ktoré sú určené pre mechanické alebo tepelné zariadenia)	kg	2 078 133	2 394 886	2 239 495	6 712 514	Iron or steel reservoirs, tanks, vats and similar containers for solids, of a capacity > 300 litres (excluding fitted with mechanical or thermal equipment)
2529117000	Hliníkové nádrže, cisterny, kade a podobné zásobníky na akýkoľvek materiál (iný ako stlačený alebo skvapalnený plyn), s objemom presahujúcim 300 litrov (bez mechanického alebo tepelného zariadenia)	kg	D	D	D	D	Aluminium reservoirs, tanks, vats and similar containers for any material (other than compressed or liquefied gas), of a capacity > 300 litres (excluding fitted with mechanical or thermal equipment)
2530133000	Časti a súčasti výparníkových kotlov a kotlov na prehriatu vodu	EUR	D	D	D	D	Parts of vapour generating boilers and super-heater water boilers
2540123000	Revolvery a pištole (okrem vojenských strelných zbraní, automatických pištoľí, strelných zbraní na signálne svetlice, zbraní na slepé náboje, jatočných pištoľí, strelných zbraní, ktoré možno nabíjať len ústím hlavne, pružinových, vzduchových alebo plynových)	ks / p/st	D	D	D	D	Revolvers and pistols (excluding military firearms, machine-pistols, signal flare firearms, blank firers, captive-bolt humane killers, muzzle loaders, spring, air or gas weapons, imitation weapons)
2540145001	Časti, súčasti a príslušenstvo k vojenským zbraňam vrátane ochranných krytov pažieb, mušiek, hlavní okrem bodákov, obalov na zbrane, čistiacich súprav, teleskopov a podobných hladáčikov	EUR	D	D	D	D	Parts and accessories for military weapons including protective covers and cases for stocks, sights, barrels/ breeches excluding bayonets, gun cases, cleaning kits, telescopic and similar sights
2550113400	Kované železné časti v delenej zápuske pre prevodové hriadele, kľukové hriadele, vačkové hriadele a kľuky; výrobky z HS 73.26, časti a súčasti strojárnských výrobkov, zariadení a vozidiel z HS 84, 85, 86, 87, 88, 90 (z voľne kovanej ocele)	kg	D	D	D	D	Open die forged ferrous parts for transmission shafts, camshafts, crankshafts and cranks; works of HS 7326; parts of machineries, apparatus and vehicles of HS 84, 85, 86, 87, 88, 90 (open die forgings of steel)
2550115100	Časti na pozemné vozidlá z HS 87 (z ocele pretláčanej za studena)	kg	2 656 146	2 760 746	2 651 004	8 067 896	Parts of land vehicles of HS 87 (cold extrusion of steel)
2550115200	Časti z ocele pretláčanej za studena pre prevodové hriadele, kľukové hriadele, vačkové hriadele a kľuky	kg	769 336	684 201	708 096	2 161 633	Cold extrusion steel parts for transmission shafts, camshafts, crankshafts and cranks
2550121000	Časti z ocele kovanej v zápuske (a presné kovanie) pre pozemné vozidlá s výnimkou pre lokomotívy alebo vozne	kg	D	D	D	D	Drop forged (and precision forged) steel parts for land vehicles excluding locomotives and rolling stock
2550126000	Časti a súčasti strojárnských výrobkov z HS 84.26, 84.29, 84.30 (z ocele kovanej v zápuske)	kg	D	D	D	D	Parts of mechanical engineering and apparatus of HS 84.26, 84.29, 84.30 (drop forging of steel)
2550127000	Časti z ocele kovanej v zápuske pre stroje a zariadenia s výnimkou pre piestové motory, prúdové motory, plynové turbíny, zdvíhacie alebo manipulačné zariadenia, konštrukcie priemyselných strojov	kg	D	D	1 270 322	3 276 955	Drop forged steel parts for machinery and appliances (excluding for piston engines, turbojets, gas turbines, lifting or handling equipment, construction industry machinery)
2550128000	Časti z ocele kovanej v zápuske pre lokomotívy/vozne, lietadlá, rakety, elektrické stroje a zariadenia, optické, foto-, kinematografické, meracie, skúšacie/presné prístroje	kg	D	D	D	D	Drop forged steel parts for locomotives or rolling stock, aircraft, spacecraft, electrical machinery and equipment, optical, photographic, cinematographic, measuring, checking or precision apparatus
2550131000	Časti z tvarovaného tenkého oceleového plechu pre pozemné vozidlá s výnimkou lokomotív a vozňov	kg	929 903	1 100 653	990 421	3 020 977	Sheet metal forming of steel as parts for land vehicles excluding locomotives and rolling stock
2550133000	Časti z tvarovaného tenkého oceleového plechu pre stroje a mechanické zariadenia s výnimkou pre piestové motory	kg	D	D	D	D	Steel sheet forming parts for machinery and mechanical appliances excluding for piston engines
2550134000	Časti z tvarovaného tenkého oceleového plechu pre elektrické stroje a zariadenia, na nahrávanie zvuku, reprodukciu, televízory	kg	638 009	781 805	680 290	2 100 104	Sheet metal forming of steel as parts for electrical machinery and equipment, for sound recorders and reproducers, television image and sound recorders and reproducers
2550137000	Výrobky pre domácnosť, časti a súčasti strojárnských výrobkov, zariadení, nábytku a vozidiel z HS 84, 85, 86, 87, 88, 94 (z tvarovaného tenkého plechu z neželezných kovov)	kg	D	D	D	D	Household articles, parts of mechanical engineering, apparatus, furniture and vehicles of HS 84, 85, 86, 88, 94 (sheet metal formings of non-ferrous metal)
2550202000	Výrobky z ocele vyrobené práškovou metalúrgiou	kg	680 425	708 340	664 136	2 052 901	Products of steel powder metallurgy

PRODSLOV	Názov výrobku	M.j. / Unit	Apríl / April	Máj/ May	Jún/ June	2.štvrťrok / 2nd quarter	Commodity name
2550208000	Časti a súčasti výrobkov z HS 84, 85, 86, 87, 88, 90, iné než ocelové výrobky vyrobené práškovou metalúrgiou	kg	D	D	D	D	Parts of articles of HS 84, 85, 86, 87, 88, 90 (products manufactured of non-ferrous powdered metallurgy)
2561113000	Pokovovanie ponorením do roztavených kovov (galvanizované zinkom alebo namáčané cínom)	EUR	416 677	483 513	474 023	1 374 213	Metallic coating by immersion in molten metals (zinc galvanizing or tin dipping)
2561117000	Elektrolytické alebo chemické pozinkovanie	EUR	680 091	708 610	736 921	2 125 622	Metallic coating in zinc by electrolysis
2561119000	Elektrolytické alebo chemické pokovovanie inými kovmi než zinok (nikel, meď, chróm, drahé kovy atď.)	EUR	318 194	335 893	320 849	974 936	Metallic coating by electrolysis or chemical treatments of metals other than zinc (including nickel, copper, chromium, precious metals, etc)
2561123000	Poťahovanie kovov plastmi (vrátane poťahovania práškom)	EUR	437 977	433 960	490 871	1 362 808	Plastic coating of metals (including powder coating)
2561125000	Ostatné druhy povrchových úprav kovov (fosfátovanie atď.)	EUR	471 179	424 134	370 822	1 266 135	Other coatings (phosphating etc)
2561210000	Teplné spracovanie kovov (s výnimkou pokovovania, poťahovania kovov plastmi)	EUR	647 344	589 055	448 861	1 685 260	Heat treatment of metals (excluding metallic coating, plastic coating)
2561223000	Farbenie, lakovanie kovových povrchov	EUR	1 637 878	1 774 455	1 778 585	5 190 918	Wet painting and varnishing of metals
2561225000	Anodická povrchová úprava kovov	EUR	D	D	D	D	Anodizing of metals
2561229000	Ostatné povrchové úpravy kovov	EUR	3 195 958	3 737 576	3 737 503	10 671 037	Other metallic surface treatments
2562100100	Sústružené kovové časti na čapy, ventily a podobné výrobky	kg	D	D	D	D	Turned metal parts for taps, valves and similar articles
2562100300	Sústružené kovové časti na strojné a mechanické zariadenia	kg	639 098	688 760	568 752	1 896 610	Turned metal parts for machinery and mechanical appliances
2562100500	Sústružené kovové časti pre pozemné vozidlá (s výnimkou pre lokomotívy alebo kofajové vozidlá, vyrobené odlievaním, kovaním, lisovaním, razením, valcovaním alebo práškovou metalúrgiou)	kg	61 475	69 138	55 929	186 542	Turned metal parts for land vehicles (excluding for locomotives or rolling stock, made by casting, forging, pressing, stamping, roll forming or powder metallurgy)
2562200000	Hlavné mechanické inžinierske služby (s výnimkou sústružených kovových častí)	EUR	4 993 170	3 472 798	7 020 978	15 486 946	Metal parts (excluding turned metal parts)
2572125000	Zámky zo základného kovu používané do domových dverí (s výnimkou valcových zámkov)	ks / p/st	D	D	D	D	Base metal locks used for doors of buildings (excluding cylinder locks)
2572141000	Pánty zo základného kovu	kg	D	D	D	D	Base metal hinges
2572143000	Úchytky, kovanie a podobné výrobky vhodné na motorové vozidlá, zo základných kovov (s výnimkou kĺbov, ríadiacich koliesok, zámkov a kľúčov)	kg	D	D	D	D	Base metal mountings, fittings and similar articles suitable for motor vehicles (excluding hinges, castors, locks and keys)
2572145000	Úchytky, kovanie a podobné výrobky vhodné na nábytok, zo základného kovu (s výnimkou pántov, ríadiacich koliesok, zámkov a kľúčov)	kg	7 522	7 136	5 979	20 637	Base metal mountings, fittings and similar articles suitable for furniture (excluding hinges, castors, locks and keys)
2572146000	Úchytky, kovanie atď., na dvere, schodiská, zo základného kovu	kg	553 542	684 026	605 139	1 842 707	Other base metal mountings, fittings and similar articles (excluding for motor vehicles, buildings or furniture)
2572148000	Vešiaky a háčky na klobúky, konzoly, vešiaky na kabáty, vešiaky na uteráky, vešiaky na utierky, háčky na kľúče, zo základného kovu (s výnimkou kabátových vešiakov majúci nábytkový charakter)	kg	D	D	D	D	Base metal hat-racks, hat-pegs, brackets, coat racks, towel racks, dish-cloth racks, brush racks and key racks (excluding coat-racks having the character of furniture)
2573203000	Listy do kotúčových píľ s ocelovou pracovnou časťou (vrátane drážkovacej alebo kotúčovej píly)	kg	D	D	D	D	Circular saw blades with steel working parts (including slotting or slitting saw blades)
2573307700	Ostatné ručné náradie (vrátane nastreľovacích nitovacích) zatĺkacie a podobné ručné náradie	kg	D	D	D	D	Other hand tools (including cartridge operated riveting) wallplugging and similar hand tools
2573401900	Nástroje na rezanie vnútorných alebo vonkajších závitov (s výnimkou pracovných a nástrojových držiakov na stroje alebo ručné náradie, na opravovanie kovov)	kg	D	D	D	D	Tapping or threading tools (excluding work and tool holders for machines or hand tools, for working metal)
2573402700	Vŕtacie nástroje s pracovnou časťou zo spekaných karbidov kovov, na opracovanie kovov s výnimkou rozoberacích platničiek, tyčínok, rezných doštičiek a podobných, na nástroje, zo spekaných karbidov kovov	kg	D	D	D	D	Drilling tools with working part of sintered metal carbide, for working metal excluding unmounted sintered metal carbide plates, sticks, tips and the like for tools
2573403100	Vŕtacie nástroje s pracovnou časťou z rýchloreznej ocele, na opracovanie kovov s výnimkou pracovných a nástrojových držiakov na stroje alebo ručné náradie, na vŕtanie skál	kg	D	D	D	695	Drilling tools with working part of high speed steel, for working metal excluding work and tool holders for machines or hand tools - for rock drilling
2573404500	Vŕtacie alebo preťahovacie nástroje (s výnimkou pracovných a nástrojových držiakov na stroje alebo ručné náradie, s pracovnou časťou z diamantov alebo aglomerovaného diamantu, na opracovanie kovov, na zemné vrty)	kg	D	D	D	D	Boring or broaching tools (excluding work and tool holders for machines or hand tools, with diamond or agglomerated diamond working parts, for working metal, for earth boring)
2573405000	Nástroje na frézovanie, s pracovnou časťou zo spekaných karbidov kovov, na obrábanie kovov s výnimkou rozoberacích platničiek, tyčínok, rezných doštičiek a podobných, na nástroje, zo spekaných karbidov kovov	kg	D	D	D	D	Milling tools with working part of sintered metal carbide, for working metal excluding unmounted sintered metal carbide plates, sticks, tips and the like for tools
2573406100	Nástroje na frézovanie stopkové na obrábanie kovov (s výnimkou s pracovnou časťou so spekaného kovového karbidu)	kg	D	D	D	D	Shank type milling tools for working metal (excluding with working part of sintered metal carbide)
2573406900	Nástroje na frézovanie (s výnimkou na obrábanie kovov)	kg	D	D	D	D	Milling tools (excluding for working metal)
2573407100	Nástroje na sústruženie, s pracovnou časťou zo spekaných karbidov kovov, na obrábanie kovov s výnimkou rozoberacích platničiek, tyčínok, rezných doštičiek a podobných, na nástroje, zo spekaných karbidov kovov	kg	D	D	D	D	Turning tools with working part of sintered metal carbide, for working metal excluding unmounted sintered metal carbide plates, sticks, tips and the like for tools

PRODSLAV	Názov výrobku	M.j. / Unit	Apríl / April	Máj/ May	Jún/ June	2.štvrťrok / 2nd quarter	Commodity name
2573407400	Nástroje na sústruženie na obrábanie kovov, s pracovnou časťou z materiálov iných ako cermety	kg	D	D	D	D	Turning tools for working metal, with working part of materials other than cermet
2573408900	Výmenné nástroje z iných materiálov	kg	D	D	D	D	Interchangeable tools in other materials
2573408901	Nástroje rezné nenormalizované	kg	D	D	D	D	Cutting tools - bastard
2573501500	Formovacie rámy pre zliavárne kovu, z dreva	ks / p/st	D	D	D	D	Moulding patterns of wood
2573502000	Formy na kov alebo karbidy kovov vstrekovacieho alebo kompresného typu (s výnimkou ingotovými foriemi)	ks / p/st	6	7	7	20	Injection or compression type moulds for metal or metal carbides (excluding ingot moulds)
2573503000	Formy na kov alebo karbidy kovov (s výnimkou vstrekovacích alebo kompresných typov)	ks / p/st	D	D	D	D	Mould tools for metal or metal carbides (excluding injection or compression types)
2573507000	Formy vstrekovacieho alebo kompresného typu na kaučuk alebo plasty	ks / p/st	605	765	1 156	2 526	Injection or compression type mould tools for rubber or plastics
2573508000	Formy na kaučuk alebo plasty (s výnimkou vstrekovacích alebo kompresných)	ks / p/st	D	D	D	D	Mould tools for rubber or plastics (excluding injection or compression types)
2573603300	Nástroje na lisovanie, prerážanie alebo dierovanie, na obrábanie kovov (s výnimkou pracovných a nástrojových držiakov na stroje alebo ručné náradie)	kg	1 875	32 019	51 630	85 524	Pressing, stamping or punching tools for working metal (excluding work and tool holders for machines or hand tools)
2573603900	Nástroje na lisovanie, prerážanie alebo dierovanie (s výnimkou pracovných a nástrojových držiakov na stroje alebo ručné náradie, na obrábanie kovov)	kg	51 818	35 676	29 631	117 125	Pressing, stamping or punching tools (excluding work and tool holders for machines or hand tools, for working metal)
2573606500	Nože a doštičky s ostrím, pre stroje alebo mechanické zariadenia	kg	D	31 537	D	86 468	Knives and cutting blades, for machines or for mechanical appliances
2591110000	Cisterny, sudy, bubny, plechovky... (s výnimkou na plyn), zo železa alebo ocele, s objemom 50 - 300 l	ks / p/st	D	14 355	D	34 308	Tanks, casks, drums, cans... (excluding for gas) of iron or steel, >=50 l, <=300 l
2591120000	Cisterny, sudy, bubny, plechovky... (s výnimkou na plyn), zo železa alebo ocele, s objemom <50 l	ks / p/st	D	D	D	D	Tanks, casks, drums... (excluding for gas) of iron or steel, < 50 l
2592113300	Plechovky určené na konzervovanie potravín a nápojov, zo železa alebo ocele s objemom <50 l, plechovky na potraviny	ks / p/st	D	D	D	D	Cans used for preserving food and drink of iron or steel, < 50 l, food cans
2592115000	Plechovky, iné než určené na konzervovanie potravín a nápojov, zo železa alebo ocele s objemom <50 l	ks / p/st	D	D	D	D	Cans other than for preserving food and drink of iron or steel, < 50 l
2592121000	Hliníkové stlačiteľné valcovité nádoby s objemom <=300 litrov, na rôznych materiáloch s výnimkou stlačeného alebo tekutého plynu	ks / p/st	D	D	D	D	Aluminium collapsible tubular containers of a capacity <= 300 litres, for any material except compressed or liquefied gas
2592124000	Sudy, barely, plechovky, škatule alebo podobné obaly na akýkoľvek materiál (okrem stlačeného alebo skvapalneného plynu), i.n. (okrem stlačiteľných valcovitých zásobníkov a kontajnerov pre aerosóly)	ks / p/st	D	D	D	D	Casks, drums, cans, boxes and similar containers, of aluminium, for any material (other than compressed or liquefied gas), n.e.s. (other than collapsible tubular containers and containers for aerosols)
2592133000	Korunkové uzávery zo základných kovov	ks / p/st	D	D	D	D	Iron or steel crown corks
2592137000	Zátky, uzávery, veká a príklopy zo základného kovu (s výnimkou z olova, páčidlového korku, hliníkových zátok, uzáverov, vek a príklopov, s priemerom >21mm)	kg	D	D	D	D	Base metal closures, stoppers, caps and lids (excluding of lead, crown corks, aluminium closures, stoppers, caps and lids of a diameter > 21 mm)
2593113000	Vinuté lanká, laná, káble, zo železa alebo ocele (vrátane laniek a drôtených káblov s prípevnými časťami alebo bez prípevných častí, nie elektricky izolované) (s výnimkou elektricky izolovaných)	kg	D	D	D	D	Iron or steel stranded wire, ropes and cables (including stranded wires and wire ropes with or without attached fittings not electrically insulated) (excluding electrically insulated)
2593127000	Vinuté lanká, káble, pletené káble a podobne, z hliníka (s výnimkou elektricky izolovaných, ostnatého drôtu a voľne krúteného neostnatého dvojitého pletivového drôtu, izolovaného elektrického drôtu a káblov)	kg	D	D	D	D	Aluminium stranded wire, cables, plaited bands and the like excluding electrically insulated, barbed wire and loosely twisted non-barbed double fencing wire, insulated electric wire and cables
2593131500	Železná alebo oceľová tkanina (s výnimkou nekonečných pásov na stroje)	kg	D	D	D	D	Woven cloth, including endless bands, of iron or steel wire (excluding endless bands for machinery of stainless steel)
2593132000	Zvárané mriežky, sieťovina a pletivo vyrobené z drôtu s priemerom >=3 mm, s veľkosťou ôk >=100 cm2 vrátane s podkladom z papiera použitého na cementovanie a sadrovanie	kg	3 514 099	D	D	12 530 554	Welded grill, netting and fencing manufactured from wire of a diameter of >=3 mm, with mesh size of >=100 cm2 including with a backing of paper as used in cementing and plastering
2593133000	Zvárané mriežky, sieťovina a pletivo, neklasifikované v HS 7314.20	kg	549 140	873 318	687 527	2 109 985	Welded grill, netting and fencing, not classified in HS 7314.20
2593134300	Tkané, nie zvárané, drôtené oká, mriežky, sieťovina a pletivo (s výnimkou potáhaných s plastmi)	kg	1 073 634	1 019 895	931 435	3 024 964	Woven, not welded, wire mesh, grill, netting and fencing (excluding plastic coated)
2593134500	Tkané, nie zvárané, drôtené oká, mriežky, sieťovina a pletivo, potáhaných plastmi	kg	D	D	D	D	Woven, not welded, wire mesh, grill, netting and fencing, plastic coated
2593140000	Klince, cvočky, pripínáčky, vlnité aj skosené spony, svorky, sponky (okrem patriacich do položky 8305) a podobné výrobky zo železa, ocele, medi a hliníka	kg	D	D	D	D	Nails, tacks, drawing pins, corrugated nails, staples (other than those of HS 8305) and similar articles of iron, steel, copper, aluminium
2593161300	Laminované pružiny a listy pružín, zo železa a ocele, spracované za tepla	kg	D	D	D	D	Iron or steel hot-worked laminated leaf-springs and leaves therefor
2593163300	Skrutkové, zvinuté tlakové pružiny, zo železa a ocele, spracované za studena	kg	28 528	D	D	83 592	Iron or steel cold-formed helical coil compression springs
2593163500	Skrutkové, zvinuté ťažné pružiny, zo železa a ocele, spracované za studena	kg	D	D	D	D	Iron or steel cold-formed helical coil tension springs

PRODSLOV	Názov výrobku	M.j. / Unit	Apríl / April	Máj/ May	Jún/ June	2.štvrťrok / 2nd quarter	Commodity name
2593163700	Skrutkové pružiny, zo železa a ocele, spracované za studena (s výnimkou skrutkových valcových tlakových pružín, skrutkových valcových ťažných pružín)	kg	D	D	D	D	Iron or steel cold-formed helical springs (excluding helical coil compression springs, helical coil tension springs)
2593165300	Ploché špirálové (vinuté) pružiny, zo železa a ocele	kg	D	D	D	D	Iron or steel flat spiral springs
2593166000	Pružiny zo železa alebo ocele (s výnimkou listovej pružiny a listov, skrutkových pružín, plochých špirálových pružín, diskových pružín)	kg	461 411	433 296	400 794	1 295 501	Iron or steel springs (excluding leaf-springs and leaves therefor, helical springs, flat spiral springs, discs springs)
2593173000	Protišmykové reťaze zo železa alebo ocele (s výnimkou reťazí na rezanie, alebo iných výrobkov kde reťaz má hlavnú a vedľajšiu úlohu, ochrany dvier upravené s reťazou, vymeraťavacie reťaze)	kg	D	D	D	D	Iron or steel skid chain excluding chains fitted with cutting, or other articles in which chains play a subsidiary role, door guards finished with chains - surveying chains
2594118300	Sústružené matice zo železa alebo ocele z tyčí, profilov, alebo drôtov, z pevnej časti, s priemerom <=6mm	kg	D	D	D	D	Iron or steel nuts turned from bars, rods, profiles, or wire, of solid section, of a hole diameter <= 6 mm
2594119000	Výrobky so závitom, i. n., zo železa alebo ocele	kg	5 497	10 172	6 459	22 128	Threaded articles, n.e.c., of iron or steel
2594121000	Pružné podložky a ostatné poisťné podložky	kg	D	D	D	D	Iron or steel spring washers and other lock washers
2594123000	Podložky zo železa alebo ocele (s výnimkou pružných podložiek)	kg	4 301	4 553	4 661	13 515	Iron or steel washers (excluding spring washers and other lock washers)
2594125000	Nity zo železa alebo ocele (vrátane dutých nitov) (s výnimkou rúrkových alebo nitov s rozštiepeným dříekom na rôzne použitia)	kg	D	D	D	D	Iron or steel rivets (including partly hollow rivets) (excluding tubular or bifurcated rivets for all purposes)
2594137000	Výrobky so závitom, z medi, i. n.	kg	D	D	D	D	Threaded articles of copper, n.e.c.
2599112700	Vane zo železa alebo ocele	ks / p/st	14 116	D	D	37 367	Baths of iron or steel
2599124500	Výrobky na stolovanie, kuchynské alebo ostatné výrobky pre domácnosť a ich časti a súčasti zo železa, iné ako liatiny; z ocele, iné ako nerezové (s výnimkou smaltových)	kg	158 954	180 604	159 350	498 908	Table, kitchen or household articles and parts thereof of iron other than cast iron, or steel other than stainless (excl. enamelled)
2599212000	Pancierové alebo spevnené bezpečnostné schránky (sejfy), zosilnené skrinky a dvere a depozitné skrinky do trezorov, zo základných kovov	kg	1 030 017	1 020 407	1 008 730	3 059 154	Armoured or reinforced safes, strongboxes and doors and safe deposit lockers for strongrooms, of base metal
2599217000	Príručné pokladnice na peniaze alebo dokumenty a podobne, zo základného kovu	EUR	D	D	D	D	Base metal cash or deed boxes and the like
2599220000	Registračné skrine, kartotéky, alebo vybavenie pre písacie stoly, zo základného kovu	EUR	D	D	D	241 544	Filing cabinets, card-index cabinets... or desk equipment of base metal
2599257000	Výrobky ako sú napr. spony, sponky, pracky, háčky, rámy s háčkmi..., časti a súčasti zo základných kovov	EUR	279 586	302 366	248 782	830 734	Articles such as clasps, frames with clasps...; parts of base metal
2599291300	Výrobky z nie temperovanej liatiny, i. n.	kg	D	D	D	D	Articles of non-malleable cast iron, n.e.c.
2599291900	Liate výrobky, zo železa alebo ocele, i. n.	kg	D	D	D	D	Cast articles of iron or steel, n.e.c.
2599292200	Kované alebo lisované výrobky zo železa alebo ocele, i. n.	kg	3 184 109	2 278 054	2 875 024	8 337 187	Forged or stamped articles of iron or steel, n.e.c.
2599292500	Výrobky zo železného alebo oceľového drôtu; pasce atď., krmníky, náhubky, matracové háky, mäsiarske háky, krytinové vešiaky, koše z papierového odpadu s výnimkou tienidlových rámov	kg	560 666	421 994	399 582	1 382 242	Finished products of iron/steel wire; snares, traps, etc, fodder ties, animal nose rings, mattress hooks, butchers' hooks, tile hangers, waste paper baskets excluding lampshade frames
2599293300	Palety a podobné plošiny na manipuláciu s tovarom zo železa alebo ocele	kg	903 769	771 749	815 606	2 491 124	Iron or steel pallets and similar platforms for handling goods
2599293500	Bubny a cievky na káble, hadice a pod., zo železa alebo ocele	kg	565 933	693 287	555 822	1 815 042	Iron or steel reels for cables, piping and the like
2599293700	Nemechanické vetráky, odkvapové žľaby, háky a podobné výrobky používané v stavebníctve zo železa alebo ocele (s výnimkou kovaných alebo lisovaných)	kg	D	D	D	D	Iron or steel non-mechanical ventilators, guttering, hooks and similar articles used in the building industry (excluding forged or stamped)
2599294500	Výrobky zo železa alebo z ocele, inde neuvedené	kg	25 716 831	25 575 126	24 644 568	75 936 525	Articles of iron or steel, n.e.c.
2599295500	Predmety z hliníka, inde neuvedené	kg	532 748	508 393	923 890	1 965 031	Articles of aluminium, n.e.c.
2599295800	Výrobky z medi, i. n.	kg	12 177	15 127	11 006	38 310	Articles of copper, n.e.c.
2599297200	Výrobky zo zinku, i. n.	kg	273 721	291 465	273 622	838 808	Articles of zinc, n.e.c.
2599298300	Pružné hadice zo železa alebo ocele (s výnimkou gumených hadíc pripojených alebo spojených s vonkajším kovovým výstuhom, pružné hadice vyrobené pre strojnú alebo vozidlovú časť)	kg	D	D	D	D	Iron or steel flexible tubing (excluding rubber tubing incorporating or fitted with external metallic reinforcements, flexible tubing made into the form of machinery or vehicle parts)
2599298700	Značky, štíty, menovky a podobné platne, čísla, písmena a podobné symboly (s výnimkou osvetlených)	kg	27 350	34 613	33 191	95 154	Base metal sign-plates, name-plates, address-plates and similar plates, numbers, letters and other symbols (excluding illuminated)
2611000001	Prázdne tlačené dosky plošných spojov	ks / p/st	D	D	D	D	Empty boards printed circuit
2611120000	Magnetrony, klystróny, mikrovlnné elektrónky, elektrónky a trubice	ks / p/st	D	D	D	D	Magnetrons, klystrons, microwave tubes, valves and tubes
2611212000	Polovodičové diódy	ks / p/st	D	D	D	D	Semiconductor diodes
2611215000	Tranzistory, iné ako fotocitlivé tranzistory	ks / p/st	D	D	D	D	Transistors, other than photosensitive transistors
2611218000	Polovodičové tyristory, diaky a triaky	ks / p/st	D	D	D	D	Semiconductor thyristors, diacs and triacs
2611228000	Montované piezoelektrické kryštály (vrátane kremeňov, oscilátorov a rezonátorov)	ks / p/st	D	D	D	D	Mounted piezo-electric crystals (including quartz, oscillator and resonators)
2611300600	Elektronické integrované obvody (okrem multičipových obvodov): procesory a riadiace (elektronické) obvody, tiež kombinované s pamätami, meničmi, logickými obvodmi, zosilňovačmi, hodinami a synchronizačnými obvodmi alebo inými obvodmi	ks / p/st	D	D	D	D	Electronic integrated circuits (excluding multichip circuits): processors and controllers, whether or not combined with memories, converters, logic circuits, amplifiers, clock and timing circuits, or other circuits

PRODSLOV	Názov výrobku	M.j. / Unit	Apríl / April	Máj/ May	Jún/ June	2.štvrťrok / 2nd quarter	Commodity name
2611337001	Videorekordéry alebo prehrávače/záznamníky (vrátane laserových alebo digitálnych video diskových prehrávačov/záznamníkov) (s výnimkou kombinovaných s televíziou, na magnetickú pásku)	ks / p/st	D	D	D	D	Video recorders or player/recorders (incl. laser or digital video disc players/recorders) (excl. those combined with a television, for magnetic tape)
2611404000	Časti a súčasti obrazoviek CRT; časti a súčasti elektróniek a trubic so studenou katódou, so žeravenou katódou alebo s fotokatódou, inde neuvedené	EUR	4 471 165	3 067 607	2 865 702	10 404 474	Parts of cathode ray tubes; parts of thermionic, cold cathode or photo cathode valves and tubes, n.e.c.
2611407000	Časti diód, tranzistorov a podobných polovodičových prvkov, fotosenzitívnych polovodičových prvkov a fotovoltaických článkov, svetelných diód a montovaných piezoelektrických kryštálov	EUR	D	D	D	D	Parts of diodes, transistors and similar semiconductor devices, photosensitive semiconductor devices and photovoltaic cells, light-emitting diodes and mounted piezo-electric crystals
2611409000	Časti integrovaných obvodov a mikrozostáv (s výnimkou obvodov pozostávajúcich výhradne z pasívnych prvkov)	EUR	2 392 133	2 261 417	2 578 371	7 231 921	Parts of integrated circuits and microassemblies (excluding circuits consisting solely of passive elements)
2612102000	Neizolované viacrstvové dosky plošných spojov	ks / p/st	D	D	D	D	Bare multilayer printed circuit boards
2612105000	Dosky plošných spojov iné ako viacrstvové	ks / p/st	581 339	397 210	349 532	1 328 081	Bare printed circuit boards other than multilayer
2612108000	Pasívne siete (vrátane odporových a/alebo kondenzátorových sietí) (s výnimkou rezistorových a kondenzátorových polí, dosiek obsahujúcich aktívne prvky, hybridné prvky)	ks / p/st	20 354	D	D	55 315	Passive networks (including networks of resistors and/or capacitors) (excluding resistor chip arrays, capacitor chip arrays, boards containing active components, hybrids)
2612300000	Smart karty	ks / p/st	D	D	D	D	Smart cards
2612910050	Služby týkajúce sa tlačných obvodov	EUR	D	D	42 793	96 288	Services connected with printing of circuits
2620150000	Ostatné digitálne zariadenia na automatické spracovanie údajov s alebo bez obsahu pod spoločným krytom 1 alebo 2 nasledujúcich jednotiek: pamäťové bloky, vstupné/výstupné jednotky	ks / p/st	D	D	D	D	Other digital automatic data processing machines whether or not containing in the same housing one or two of the following units: storage units, input/output units
2620164000	Tlačiarne, kopírovacie stroje a faxy schopné pripojenia na stroj na automatické spracovanie údajov alebo na sieť (okrem tlačiarenských strojov používaných na tlač pomocou štokov, blokov, platní, valcov a ostatných tlačiarenských komponentov a strojov, kt	ks / p/st	D	D	D	D	Printers, copying machines and facsimile machines, capable of connecting to an automatic data processing machine or to a network (excluding printing machinery used for printing by means of plates, cylinders and other components, and machines performing tw
2620165000	Klávesnice a snímače	ks / p/st	D	D	D	D	Keyboards
2620166000	Ostatné vstupné a výstupné jednotky, tiež obsahujúce pod spoločným krytom aj pamäťové jednotky	ks / p/st	D	D	D	D	Other input or output units, whether or not containing storage units in the same housing
2620170000	Monitory a projekory, používané najmä v systéme automatického spracovania údajov	ks / p/st	D	D	D	D	Monitors and projectors, principally used in an automatic data processing system
2620210000	Pamäťové jednotky	ks / p/st	D	D	D	D	Storage units
2620400000	Časti, súčasti a príslušenstvo na stroje položky HS 84.71; časti, súčasti a príslušenstvo vhodné na použitie k strojom alebo zariadeniam dvoch alebo viacerých položiek HS 84.69 až 84.72	EUR	28 313	D	D	60 767	Parts and accessories of the machines of heading 84.71; parts and accessories equally suitable for use with machines of two or more of the headings 84.69 to 84.72
2630232000	Prístroje na príjem, konverziu a prenos alebo obnovenie hlasu, obrazu alebo iných informácií, vrátane prístrojov na prepájanie a smerovanie	ks / p/st	9 227	9 781	9 411	28 419	Machines for the reception, conversion and transmission or regeneration of voice, images or other data, including switching and routing apparatus
2630233000	Telefónne súpravy (okrem linkových telefónnych súprav s bezdrôtovými mikrotelefónmi a telefónmi pre celulárnu sieť alebo pre ostatné bezdrôtové siete); videotelefony	ks / p/st	D	D	D	D	Telephone sets (excluding line telephone sets with cordless handsets and telephones for cellular networks or for other wireless networks); videophones
2630237000	Iné prístroje na prenos alebo príjem hlasu, obrazu alebo iných údajov, vrátane prístrojov na komunikáciu v drôtovej alebo bezdrôtovej sieti (taká ako miestna alebo rozsiahla sieť), iné ako prístroje na prenos alebo príjem, uvedené v položkách 8443, 8525.	ks / p/st	D	D	D	D	Other apparatus for the transmission or reception of voice, images or other data, including apparatus for communication in a wired or wireless network (such as a local or wide area network), other than transmission or reception apparatus of HS 84.43, 85.2
2630300000	Časti a súčasti elektrických telefónnych alebo telegrafických prístrojov	EUR	D	D	D	D	Parts of electrical telephonic or telegraphic apparatus
2630401000	Teleskopické a prúťové antény na prenosné prístroje alebo na prístroje určené na zabudovanie do motorových vozidiel, vhodné na použitie výlučne alebo hlavne na prístroje položiek 8525 až 8528	ks / p/st	D	D	D	D	Telescopic and whip-type aerials for portable apparatus or for apparatus for fitting in motor vehicles, suitable for use solely or principally with the apparatus of headings 85.25 to 85.28
2630406000	Ostatné antény a časti a súčasti vhodné na použitie výlučne alebo hlavne na prístroje položiek 8525 až 8528	EUR	D	D	D	D	Other aerials and parts, suitable for use solely or principally with the apparatus of headings 85.25 to 85.28
2630407000	Skrine a puzdrá pre vysielacie a prijímacie prístroje na rozhlasové alebo televízne vysielanie, televízne kamery a pod.; časti a súčasti vhodné výlučne alebo hlavne s televíznymi kamerami, prijímacími prístrojmi na rozhlasové alebo televízne vysielanie, m	EUR	D	D	D	D	Cabinets and cases for transmission and reception apparatus for radio-broadcasting or television, television cameras, etc; parts suitable for use solely or principally with television cameras, reception apparatus for radio-broadcasting or television, and
2630508000	Elektrické ochranné alebo požiarne alamy a podobné prístroje pre stavebníctvo	ks / p/st	D	D	D	D	Electric burglar or fire alarms and similar apparatus for buildings
2640204000	Farebné televízne projekčné zariadenia	ks / p/st	D	D	D	D	Colour television projection equipment
2640209000	Ostatné televízne prijímače tiež kombinované s rozhlasovými prijímačmi alebo s prístrojom na záznam alebo reprodukciu zvuku alebo videa, inde neuvedené	ks / p/st	D	D	D	D	Other television receivers, whether or not combined with radio-broadcast receivers or sound or video recording or reproduction apparatus n.e.c.
2640517000	Ostatné časti, súčasti a príslušenstvo z HS 85.19, 85.20 a 85.21	EUR	D	D	D	D	Other parts and accessories of HS 85.19, 85.20, 85.21
2640518000	Časti a súčasti prístrojov z HS 85.18	EUR	D	D	D	D	Parts of apparatus of HS 85.18

PRODSLOV	Názov výrobku	M.j. / Unit	Apríl / April	Máj/ May	Jún/ June	2.štvrťrok / 2nd quarter	Commodity name
2651435900	Neelektrické nástroje a prístroje, na meranie alebo kontrolu napätia, prúdu, odporu alebo výkonu, bez záznamového zariadenia (s výnimkou univerzálnych meracích prístrojov, voltmetrov)	ks / p/st	D	D	D	D	Non-electronic instruments and apparatus, for measuring or checking voltage, current, resistance or power, without a recording device (excluding multimeters, voltmeters)
2651513900	Teplomery, nekombinované s inými prístrojmi a nekvapalinové, i. n.	ks / p/st	D	D	D	D	Thermometers, not combined with other instruments and not liquid filled, n.e.c.
2651527400	Neelektronické špirálové alebo kovové membránové merače tlaku (s výnimkou pre civilné lietadlá)	ks / p/st	D	D	D	D	Non-electronic spiral or metal diaphragm type pressure gauges (excluding for civil aircraft)
2651633000	Plynometry (vrátane kalibrovaných)	ks / p/st	D	D	D	D	Gas supply or production meters (including calibrated)
2651635000	Merače kvapalín alebo výrobné merače (vrátane kalibrovaných) (s výnimkou čerpadiel)	ks / p/st	D	D	D	D	Liquid supply or production meters (including calibrated) (excluding pumps)
2651637000	Elektromery alebo výrobné merače (vrátane kalibrovaných) (s výnimkou voltmetrov, ampérmetrov, wattmetrov a podobne)	ks / p/st	D	D	D	D	Electricity supply or production meters (including calibrated) (excluding voltmeters, ammeters, wattmeters and the like)
2651643000	Otáčkomery, výrobné a výstupné merače, biliardové merače, taxametre, míľometre, krokometry, ručné merače, reduktory, nástroje/prístroje na meranie krátkych časových intervalov	ks / p/st	D	D	D	D	Revolution, production and entry counters, billiards meters, taxi-, mileometers, pedometers, hand-held counters, scalars, instruments/apparatus for measuring short time intervals
2651667000	Ostatné elektronické prístroje, nástroje... na meranie, kontrolu geometrických veličín	ks / p/st	D	D	D	D	Other electronic instruments, appliances,... for measuring or checking
2651668300	Ostatné prístroje, nástroje... na meranie, kontrolu geometrických veličín	ks / p/st	D	D	D	D	Other instruments, appliances,... for measuring or checking geometrical quantities
2651701900	Termostaty; neelektronické	ks / p/st	D	D	D	D	Non-electronic thermostats
2651709000	Nástroje a prístroje, regulačné alebo kontrolné, i. n.	ks / p/st	1 265	1 610	1 731	4 606	Instruments and apparatus, regulating or controlling, n.e.c.
2651843300	Časti, súčasti a príslušenstvo elektromerov alebo výrobných meračov	EUR	486 364	543 248	403 060	1 432 672	Parts and accessories for electricity supply or production meters
2651843500	Časti, súčasti a príslušenstvo plynomerov alebo kvapalinových meračov alebo výrobných meračov s výnimkou pre kvapalinové čerpadlá	EUR	5 372 492	5 068 790	5 819 680	16 260 962	Parts and accessories for gas or liquid supply or production meters excluding for pumps for liquids
2651845000	Časti, súčasti a príslušenstvo k prístrojom z HS 90.29	EUR	D	D	D	D	Parts and accessories of HS 90.29
2651852000	Časti, súčasti a príslušenstvo nástrojov, zariadení a strojov z HS 90.31	EUR	D	D	D	D	Parts and accessories of instruments, appliances and machines of HS 90.31
2652287000	Časové spínače, s hodinami alebo hodinovým strojčekom alebo so synchronným motorom (vrátane spínačov na zapínanie alebo vypínanie obvodov elektrických prístrojov)	ks / p/st	D	D	D	D	Time switches, with clock or watch movement or with synchronous motor (including switches for making and breaking the circuit supplying electrical apparatus)
2660117000	Generátory röntgenového žiarenia, vysokonapäťové generátory, vrátane častí a súčastí z HS 90.22	EUR	D	D	D	D	X-ray generators, high tension generators, including parts of HS 90.22
2660128000	Elektrodiagnostické prístroje (s výnimkou elektrokardiografov), i. n.	ks / p/st	D	D	D	D	Electro-diagnostic, apparatus (excluding electro-cardiographs), n.e.c.
2660143900	Časti, súčasti a príslušenstvo k pomôckam pre slabo počujúcich (s výnimkou na slúchadlá, zosilňovače a podobne)	EUR	D	D	D	D	Parts and accessories of hearing aids (excluding for headphones, amplifiers and the like)
2660910050	Služby súvisiace s výrobou zdravotníckych nástrojov	EUR	D	D	D	D	Medical instrument manufacturing services
2670190000	Časti, súčasti a príslušenstvo fotografického zariadenia	EUR	D	D	D	D	Parts and accessories of photographic equipment
2670239000	Ostatné optické zariadenia, prístroje a nástroje, i.n. v HS 90	EUR	D	D	D	D	Other optical appliances and instruments, n.e.c. in HS 90
2680140000	Karty so zabudovaným magnetickým prúžkom	kg	D	D	D	D	Cards incorporating a magnetic stripe
2711103000	Motory a generátory na jednosmerný prúd s výkonom >37,5W ale <=750W (s výnimkou štartovacích motorov pre motory s vnútorným spaľovaním)	ks / p/st	D	D	D	D	DC motors and generators of an output > 37.5 W but <= 750 W (excluding starter motors for internal combustion engines)
2711105000	Motory a generátory na jednosmerný prúd s výkonom > 750 W ale <=750 kW	ks / p/st	D	D	D	D	DC motors and DC generators of an output > 750 W but <= 75 kW
2711210000	Univerzálne motory na striedavý/jednosmerný prúd a dynamá: s výkonom N>37,5 W	ks / p/st	D	D	D	D	Universal AC/DC motors of an output > 37.5 W
2711223000	Jednofázové motory na striedavý prúd s výkonom <=750W	ks / p/st	D	D	D	D	Single-phase AC motors of an output <= 750 W
2711240300	Viacfázové motory na striedavý prúd, s výkonom 0,75 kW<N<=7,5 kW	ks / p/st	D	D	D	D	Multi-phase AC motors of an output > 0.75 kW but <= 7.5 kW
2711317000	Generátorové agregáty so vznetrovými motormi, s výkonom > 750 kVA	ks / p/st	D	D	D	D	Generating sets with compression-ignition engines of an output > 750 kVA
2711412000	Transformátory s pracovným kvapalinovým dielektrikom, s výkonom: N<=650 kVA	ks / p/st	D	D	D	D	Liquid dielectric transformers having a power handling capacity <= 650 kVA
2711426000	Ostatné transformátory s výkonom presahujúcim 1 kVA, ale nepresahujúcim 16 kVA	ks / p/st	5 770	5 355	5 762	16 887	Other transformers, having a power handling capacity > 1 kVA but <= 16 kVA
2711433000	Transformátory, i. n., s výkonom 16 kVA<N<=500 kVA	ks / p/st	D	D	278	730	Transformers, n.e.c., having a power handling capacity > 16 kVA but <= 500 kVA
2711503000	Usmerňovače (s výnimkou druhov používaných s telekomunikačnými prístrojmi, strojami na automatické spracovanie údajov a ich jednotkami)	ks / p/st	D	D	D	D	Rectifiers (excl. of a kind used with telecommunication apparatus, automatic data-processing machines and units thereof)
2711503300	Statické meniče, nabíjače akumulátorov	ks / p/st	184	268	352	804	Accumulator chargers
2711504000	Napájacie zdroje (pre zariadenia na automatické spracovanie údajov)	ks / p/st	48 821	42 677	50 224	141 722	Power supply units for telecommunication apparatus, automatic data-processing machines and units thereof
2711505300	Striedače, s výkonom <=7,5kVA	ks / p/st	D	D	D	D	Inverters having a power handling capacity <= 7.5 kVA
2711505500	Striedače, s výkonom >7,5kVA	ks / p/st	D	D	D	D	Inverters having a power handling capacity > 7.5 kVA
2711507000	Statické meniče (s výnimkou polykryštalických polovodičov, meničov špeciálne konštruovaných na zváranie, bez zväracieho zariadenia, akumulátorových nabíjačov, usmerňovačov)	ks / p/st	4 298	4 559	5 660	14 517	Static converters (excluding polycrystalline semiconductors, converters specially designed for welding, without welding equipment, accumulator chargers, rectifiers, inverters)

PRODSLOV	Názov výrobku	M.j. / Unit	Apríl / April	Máj/ May	Jún/ June	2.štvrťrok / 2nd quarter	Commodity name
2711508000	Induktory (s výnimkou indukčných cievok, vychýľovacích cievok pre katódové lúčové trubice, pre výbojky a výbojkové trubice)	ks / p/st	D	D	D	D	Inductors (excluding induction coils, deflection coils for cathode-ray tubes, for discharge lamps and tubes)
2711620500	Časti transformátorov a induktorov (s výnimkou feritových jadier)	EUR	1 029 881	956 888	911 036	2 897 805	Parts of transformers and inductors (excluding ferrite cores)
2711620700	Časti a súčasti statických meničov	EUR	5 746 211	6 322 705	9 985 593	22 054 509	Parts of static converters
2712103000	Odpájače a vypínače zátáže	ks / p/st	D	D	D	D	Isolating switches and make-and-break switches
2712223000	Automatické vypínače obvodov: pre napätie <=1000V, pre prúd I<=63 A	ks / p/st	D	D	D	D	Automatic circuit breakers for a voltage <= 1 kV and for a current <= 63 A
2712243500	Relé pre napätie U<=60 V a prúd I>2 A	ks / p/st	D	D	D	D	Relays for a voltage <= 60 V and for a current > 2 A
2712315000	Programovateľné pamäťové riadiace prvky, pre napätie U<=1000 V	ks / p/st	D	D	D	D	Programmable memory controllers for a voltage <= 1 kV
2712317000	Ostatné základne na elektrické ovládanie, rozvod elektrického prúdu, pre napätie U<=1000 V	ks / p/st	252	188	231	671	Other bases for electric control, distribution of electricity, voltage <= 1000 V
2712403000	Rozvádzače, rozvodné panely, konzoly, ovládacie stoly, pulty, skrine a iné základne pre riadenie elektriny alebo prenos elektriny (s výnimkou tých zariadení vybavených prístrojmi)	ks / p/st	933	623	696	2 252	Boards, panels, consoles, desks, cabinets and other bases for apparatus for electric control or the distribution of electricity (excluding those equipped with their apparatus)
2712409000	Ostatné časti a súčasti zariadení z HS 85.35, 85.36, 85.37	EUR	3 672 998	4 278 567	3 501 483	11 453 048	Other parts of apparatus of 85.35, 85.36, 85.37
2731110000	Káble z optických vlákien umelé z individuálnych obalených vlákien so spojením s elektrickým vodičom alebo bez neho alebo s prípojkami alebo bez nich	kg	33 771	18 489	19 386	71 646	Optical fibre cables made up of individually sheathed fibres whether or not assembled with electric conductors or fitted with connectors
2732120000	Izolované koaxiálne káble a iné koaxiálne elektrické vodiče na prenos dát a riadiace funkcie s prípojkami alebo bez nich	kg	1 127 254	1 243 891	1 203 704	3 574 849	Insulated coaxial cables and other coaxial electric conductors for data and control purposes whether or not fitted with connectors
2732134000	Ostatné elektrické vodiče na napätie nepresahujúce 1000 V, vybavené prípojkami	kg	575 029	613 556	600 194	1 788 779	Other electric conductors, for a voltage <= 1000 V, fitted with connectors
2732138000	Ostatné elektrické vodiče na napätie nepresahujúce 1000 V, nevybavené prípojkami	kg	372 671	384 844	465 047	1 222 562	Other electric conductors, for a voltage <= 1000 V, not fitted with connectors
2732140000	Izolované elektrické vodiče pre napätie >1000V s výnimkou vinutých drôtov, koaxiálnych káblov a iných koaxiálnych elektrických vodičov, zapalovacích a iných drôtových sústav používaných vo vozidlách, lietadlách, lodiach	kg	D	D	D	D	Insulated electric conductors for voltage >1000V (excluding winding wire, coaxial cable and other coaxial electric conductors, ignition and other wiring sets used in vehicles, aircraft, ships)
2733110000	Elektrické prístroje na spínanie elektrických obvodov s napätím <=1kV (vrátane stlačiacich a rotačných ovládačov spínačov)(s výnimkou relé)	ks / p/st	72 146	72 225	45 457	189 828	Electrical apparatus for switching electrical circuits for a voltage <= 1 kV (including push-button and rotary switches) (excluding relays)
2733131000	Zástrčky a zásuvky pre koaxiálne káble, pre napätie U<=1000 V	ks / p/st	D	D	D	D	Plugs and sockets for coaxial cables for a voltage <= 1 kV
2733135000	Zástrčky a zásuvky iné než pre plošné spoje alebo koaxiálne káble, pre napätie U<=1000 V	ks / p/st	192 434	159 861	130 974	483 269	Plugs and sockets for a voltage <= 1 kV (excluding for coaxial cables, for printed circuits)
2733137000	Prípojky a kontakty pre dróty, svorkovnice, pre napätie U<=1000 V	ks / p/st	D	70 037 415	D	200 905 342	Connections and contact elements for wires and cables for a voltage <= 1 kV
2733138000	Ostatné zariadenia pre prípojky k alebo v elektrickom obvode pre napätie U<=1000 V	ks / p/st	669 951	512 155	537 246	1 719 352	Other apparatus for connections to or in electrical circuit, voltage <= 1000 V
2733143000	Izolačné časti z plastov, pre elektrické stroje, prístroje alebo zariadenia (s výnimkou elektrických izolátorov)	kg	20 777	976	2 577	24 330	Insulating fittings of plastic, for electrical machines, appliances or equipment (excluding electrical insulators)
2740130000	Žiarovky s výkonom <=200 W, pre napätie U>100 V vrátane reflektorov s výnimkou ultrafialových alebo infračervených, halogénových s volfrámovým vláknom - „zapečatené“ svetlomety	ks / p/st	D	D	D	D	Filament lamps of a power <= 200 W and for a voltage > 100 V including reflector lamps (excluding ultraviolet, infrared lamps, tungsten halogen filament lamps and sealed beam lamp units)
2740146000	Žiarovky pre motocykle alebo iné motorové vozidlá okrem žiaroviek do svetlomietov, halogénové žiarovky s volfrámovým vláknom	ks / p/st	D	D	D	D	Filament lamps for motorcycles or other motor vehicles excluding sealed beam lamp units, tungsten halogen lamps
2740155000	Ostatné výbojky (iné ako ultrafialové žiarovky)	ks / p/st	D	D	D	D	Other discharge lamps (excluding ultraviolet lamps)
2740240000	Svetelné znaky, svetelné názvy a podobne (vrátane dopravných značiek)	ks / p/st	5 693	3 694	7 241	16 628	Illuminated signs, illuminated name-plates and the like (including road signs)
2740250000	Lustre a ostatné elektrické stropné alebo stenové svietidlá (s výnimkou typov používaných pre osvetlenie verejných priestranstiev alebo priechodov)	ks / p/st	223 985	197 198	223 889	645 072	Chandeliers and other electric ceiling or wall lighting fittings (excluding those used for lighting public open spaces or thoroughfares)
2740330000	Svetlomety a reflektory (vrátane pre divadelné súpravy, fotografické alebo filmové štúdiá)	ks / p/st	D	D	D	D	Searchlights and spotlights (including for stage sets, photographic or film studios)
2740391000	Elektrické svetlá alebo vizuálne signalizačné zariadenie pre motorové vozidlá (s výnimkou elektrických žiaroviek alebo výbojok, "zapečatených" svetlomietov, ultrafialových, infračervených lúčov a oblúkoviek)	kg	1 071 778	1 091 515	1 134 716	3 298 009	Electrical lighting or visual signalling equipment for motor vehicles (excluding electric filament or discharge lamps, sealed beam lamp units, ultraviolet, infrared and arc lamps)
2740393000	Elektrické lampy a časti svietidiel, z plastov a iných materiálov, používané pre žiarovky a rúrkové fluorescenčné lampy	ks / p/st	3 437	2 423	3 104	8 964	Electric lamps and lighting fittings, of plastic and other materials, of a kind used for filament lamps and tubular fluorescent lamps
2740410000	Časti elektrických žiaroviek alebo výbojok (vrátane "zapečatených" svetlomietov, ultrafialových alebo infračervených lúčov, oblúkoviek)	EUR	D	D	D	D	Parts for electric filament or discharge lamps (including sealed beam lamp units, ultraviolet or infrared lamps, arc lamps)
2740425000	Časti a súčasti (s výnimkou sklenených alebo plastových) lúčov a svietidiel, atď.	EUR	20 252	14 759	3 645	38 656	Parts (excluding of glass or plastics) of lamps and lighting fittings, etc
2751130000	Práčky a stroje na chemické čistenie používané v domácnostiach	ks / p/st	D	D	D	D	Clothing washing and drying machines, of the household type
2751256000	Elektrické ohrievače vody a ponorné ohrievače (s výnimkou prietokových ohrievačov)	ks / p/st	D	D	4 564	12 803	Electric water heaters and immersion heaters (excluding instantaneous water heaters)

PRODSLAV	Názov výrobku	M.j. / Unit	Apríl / April	Máj/ May	Jún/ June	2.štvrťrok / 2nd quarter	Commodity name
2751265000	Elektrické radiátory, konvektory na vykurovanie alebo so zabudovaným ventilátorom	ks / p/st	340	D	D	473	Electric radiators, convection heaters and heaters or fires with built-in fans
2751281000	Domáce elektrické variče, aspoň s rúrou a varnou platňou (vrátane kombinovaných plynovo-elektrických zariadení)	ks / p/st	D	D	D	D	Domestic electric cookers with at least an oven and a hob (including combined gas-electric appliances)
2751303000	Časti a súčasti elektromechanických zariadení pre domácnosť so vstavaným elektrickým motorom (okrem časti a súčasti vysávačov)	EUR	2 356 632	2 209 448	2 745 888	7 311 968	Parts for electro-mechanical domestic appliances with a self-contained electric motor (excluding parts for vacuum cleaners)
2751307000	Časti a súčasti zariadení z HS 85.16	EUR	D	D	D	D	Parts of appliances of 85.16
2752111300	Domáce plynové spotrebiče na varenie, ohrievače tanierov, s rúrou zo železa alebo ocele (vrátane tých s pomocným ohrievačom ústredného kúrenia, oddelených rúr na oba plyny a iné palivá)	ks / p/st	D	D	D	D	Iron or steel gas domestic cooking appliances and plate warmers, with an oven (including those with subsidiary boilers for central heating, separate ovens for both gas and other fuels)
2752111500	Domáce plynové spotrebiče na varenie, ohrievače tanierov, zo železa alebo ocele (vrátane tých s pomocným ohrievačom ústredného kúrenia, oddelených rúr na oba plyny a iné palivá) (s výnimkou tých s rúrou)	ks / p/st	D	D	D	D	Iron or steel gas domestic cooking appliances and plate warmers (including those with subsidiary boilers for central heating, for both gas and other fuels; excluding those with ovens)
2752119000	Ostatné zariadenia na prípravu stravy a ohrievače tanierov v domácnosti, zo železa, ocele alebo medi, neelektrické	ks / p/st	6 395	5 983	6 552	18 930	Other domestic cooking appliances and plate warmers, of iron or steel or of copper, non electric
2752127000	Domáce zariadenia na pevné palivo zo železa alebo ocele [vrátane ohrievačov, roštov, ohnísk a košov (na žeravé uhlie); s výnimkou spotrebičov na varenie a ohrievačov tanierov]	ks / p/st	2 720	2 963	2 829	8 512	Iron or steel solid fuel domestic appliances, including heaters, grates, fires and braziers (excluding cooking appliances and plate warmers)
2752140000	Neelektrické prietokové alebo zásobníkové ohrievače vody	ks / p/st	D	D	D	D	Non-electric instantaneous or storage water heaters
2752200000	Časti zo železa alebo ocele na kachle, sporáky, rošty, variče, ražne, koše (na žeravé uhlie), plynové prstence, ohrievače tanierov a podobné neelektrické domáce spotrebiče na plyn, kvapalinové alebo pevné palivo zo železa alebo ocele	EUR	D	D	D	D	Iron or steel parts for iron or steel stoves, ranges, grates, cookers, barbecues, braziers, gas-rings, plate warmers and similar non-electric domestic appliances for gas, liquid or solid fuels
2790115000	Stroje s prekladateľskými alebo slovníkovými funkciami, anténové zosilňovače a ostatné elektrické stroje a prístroje, ktoré majú individuálne funkcie, inde v kapitole 85 nešpecifikované ani nezahrnuté (iné ako solárne lôžka, solárne svietidlá a podobné op	EUR	332 213	426 828	431 375	1 190 416	Machines with translation or dictionary functions, aerial amplifiers and other electrical machines and apparatus, having individual functions, not specified or included elsewhere in HS 85 (excluding sunbeds, sunlamps and similar suntanning equipment)
2790128000	Izolačné fittingy, i. n., pre elektrické stroje..., inštaláčne rúrky...	kg	D	D	D	D	Insulating fittings for electrical purposes, of materials other than ceramics or plastics; electrical conduit tubing and joints therefor, of base metal lined with insulating material
2790133000	Uhlíkové elektródy pre elektrické pece	kg	D	D	D	D	Carbon electrodes for furnaces
2790137000	Uhlíkové kefky	kg	D	D	D	D	Carbon brushes
2790139000	Výrobky z grafitu alebo iného uhlíka na elektrické účely (s výnimkou uhlíkových elektród a kefy)	kg	D	D	D	D	Articles of graphite or other carbon for electrical purposes (excluding carbon electrodes and brushes)
2790205000	Návestné panely [vrátane prístrojov so zabudovanými diódami vyžarujúcimi svetlo (LED)]	kg	1 281	870	4 047	6 198	Indicator panels incorporating light emitting diodes (LED)
2790314500	Stroje a prístroje na odporové zváranie kovov	ks / p/st	D	D	D	D	Electric machines and apparatus for resistance welding of metal
2790315400	Elektrické stroje a prístroje na oblúkové zváranie kovov, plne alebo čiastočne automatizované (vrátane plazmového oblúku)	ks / p/st	D	D	D	D	Fully or partly automatic electric machines for arc welding of metals (including plasma arc)
2790316300	Ostatné prístroje na ručné zváranie, pomocou obalených elektród	ks / p/st	D	D	D	D	Other for manual welding with coated electrodes
2790317200	Ostatné prístroje na oblúkové zváranie v ochrannej atmosfére	ks / p/st	D	D	D	D	Other shielded arc welding
2790319100	Elektrické stroje a prístroje na zváranie termoplastických materiálov (s výnimkou drôtu používaného na výrobu polovodičových zariadení)	ks / p/st	D	D	D	D	Electrical machines and apparatus for welding thermoplastic materials (excl. wire bonders of a kind used for the manufacture of semiconductor devices)
2790320000	Časti, súčasti strojov, prístrojov a zariadení z HS 85.15	EUR	D	D	D	D	Parts of machines and apparatus of HS 85.15
2790333000	Časti elektrických signalizačných, bezpečnostných alebo dopravu riadiacich zariadení pre železnice, električky, cesty, vnútorné vodné cesty, parkovacie zariadenia, prístavné a letiskové zariadenia	EUR	D	D	D	D	Parts of electrical signalling, safety or traffic control equipment for railways, tramways, roads, inland waterways, parking facilities, port installations and airfields
2790335000	Časti a súčasti zariadení z HS 85.31	EUR	D	D	D	D	Parts of apparatus of 85.31
2790337000	Časti a súčasti elektrických strojov/prístrojov s individuálnymi funkciami, i. n.	EUR	4 165 529	4 446 250	3 543 842	12 155 621	Parts of electrical machines/apparatus with individual functions, n.e.c.
2790339000	Elektrické časti a súčasti strojov, prístrojov alebo zariadení, i. n.	EUR	1 038 430	1 486 969	1 068 497	3 593 896	Electrical parts of machinery or apparatus, n.e.c.
2790406000	Elektromagnety a elektromagnetické zdvíhacie hlavy a ich časti a súčasti (iné ako magnety na lekárske použitie); elektromagnety alebo permanentné magnety; skľučovadlá a ostatné podobné upínacie zariadenia, inde neuvedené	kg	D	D	D	D	Electromagnets and electromagnetic lifting heads, and their parts (excluding magnets for medical use); electromagnetic or permanent magnet chucks, clamps and similar holding devices and their parts, n.e.c.
2790701000	Elektrické signalizačné, bezpečnostné alebo dopravu riadiace zariadenia pre železnice alebo električky	EUR	D	D	D	D	Electrical signalling, safety or traffic control equipment for railways or tramways
2811133300	Vznetové piestové motory s vnútorným spaľovaním na priemyselné použitie (dieselové alebo polodieselové), s výkonom 15kW<N<=30kW	ks / p/st	D	D	D	D	Industrial use compression-ignition internal combustion piston engines (diesel or semi-diesel) of a power > 15 kW but <= 30 kW
2811133500	Vznetové piestové motory s vnútorným spaľovaním na priemyselné použitie (dieselové alebo polodieselové), s výkonom 30kW<N<=50kW	ks / p/st	D	D	D	D	Industrial use compression-ignition internal combustion piston engines (diesel or semi-diesel) of a power > 30 kW but <= 50 kW

PRODSLOV	Názov výrobku	M.j. / Unit	Apríl / April	Máj/ May	Jún/ June	2.štvrťrok / 2nd quarter	Commodity name
2811410000	Časti a súčasti zapalovacích motorov s vnútorným spaľovaním (s výnimkou leteckých)	EUR	D	D	D	D	Parts suitable for use solely or principally with spark-ignition internal combustion piston engines (excluding for aircraft engines)
2811420000	Časti a súčasti pre dieselové motory	EUR	D	D	D	D	Parts suitable for use solely or principally with compression-ignition internal combustion piston engines
2812120000	Rotačné hydraulické a pneumatické motory	ks / p/st	D	D	D	D	Rotating hydraulic and pneumatic motors
2812132000	Hydraulické čerpadlá (radiálny piest)	ks / p/st	D	D	D	D	Hydraulic pumps (radial piston)
2812135000	Hydraulické čerpadlá (zubové)	ks / p/st	D	D	D	D	Hydraulic pumps (gear)
2812145000	Regulačné ventily pre oleohydraulické prevody pre rúry, plášte kotlov, zásobníkov, nádob a pod.	kg	D	D	D	D	Valves for the control of oleohydraulic power transmission for pipes, boiler shells, tanks, vats and the like
2812163000	Hydraulické systémy (kompresor s prírubovým motorovým pohonom)	ks / p/st	D	D	D	D	Hydraulic systems (power packs with actuators)
2812168000	Hydraulické systémy (kompresor s prírubovým motorom) (s výnimkou pohonov)	ks / p/st	D	D	D	D	Hydraulic systems (power packs) (excluding actuators)
2812200000	Časti a súčasti zariadení na kvapalinový pohon	EUR	2 807 257	2 644 343	2 657 798	8 109 398	Parts of fluid power equipment
2813148000	Ostatné čerpadlá na kvapaliny, elevátory na kvapaliny	ks / p/st	D	D	D	D	Other liquid pumps, liquid elevators
2813230000	Kompresory používané v chladiacich zariadeniach	ks / p/st	D	D	D	D	Compressors for refrigeration equipment
2813253000	Turbokompresory, jednostupňové	ks / p/st	D	D	D	D	Turbo-compressors, single stage
2813263000	Piestové odsávacie kompresory, pracujúce s merným pretlakom nepresahujúcim 15 barov a prietokom za hodinu <= 60m3	ks / p/st	D	D	D	D	Reciprocating displacement compressors having a gauge pressure capacity <= 15 bar, giving a flow <= 60 m3/hour
2813310000	Časti a súčasti čerpadiel na kvapaliny a elevátorov na kvapaliny	EUR	3 496 155	3 435 614	3 368 254	10 300 023	Parts of pumps for liquids and for liquid elevators
2813320000	Časti a súčasti vzduchových/vákuových čerpadiel, vývev, vzduchových/plynových kompresorov, ventilátorov, digestorov	EUR	2 696 517	2 292 900	1 703 008	6 692 425	Parts of air and vacuum pumps, of air and gas compressors, of fans, and of hoods
2814118000	Poistné alebo odzdušňovacie ventily na potrubia, kotly, nádrže, vane alebo podobné kade	kg	D	D	D	D	Safety or relief valves for pipes, boiler shells, tanks, vats and the like
2814123500	Kohútiky, kohúty a ventily pre odpady, umývadlá, bidety, vodné cisterny atď. s výnimkou ventilov na redukciu tlaku alebo oleohydraulické/pneumatické prevody, spätných ventilov, poistných/odzdušňovacích/zmiešavacích ventilov	kg	D	D	D	D	Taps, cocks and valves for sinks, wash basins, bidets, water cisterns etc excluding valves for pressure-reducing/oleohydraulic transmissions, check, safety, relief and mixing valves
2814125300	Ventily radiátorov ústredného kúrenia, termostatické	kg	D	D	D	D	Central heating radiator thermostatic valves
2814125500	Ventily radiátorov ústredného kúrenia, ostatné	kg	D	D	D	D	Central heating radiator valves, other
2814131500	Regulačné ventily pre rúry, plášte kotlov, zásobníkov atď. s výnimkou ventilov na redukciu tlaku alebo oleohydraulické/pneumatické prevody, spätné ventily, poistné/odzdušňovacie ventily, regulátory teploty	kg	D	D	D	D	Process control valves for pipes, boiler shells, tanks etc excluding valves for pressure-reducing or oleohydraulic/pneumatic power transmissions, check, safety/relief valves, temp. regulators
2814200000	Časti a súčasti kohútikov, kohútov, ventilov a podobných výrobkov pre rúry, plášte kotlov, zásobníkov, nádob a podobne (vrátane ventilov na redukciu tlaku a ventilov na termostatickú kontrolu)	EUR	2 344 765	2 297 523	2 191 751	6 834 039	Parts for taps, cocks, valves and similar appliances for pipes, boiler shells, tanks, vats and the like (including for pressure reducing-valves and thermostatically controlled valves)
2815103000	Guľôčkové ložiská	kg	5 446 211	5 309 437	5 094 822	15 850 470	Ball bearings
2815105300	Axiálne kuželíkové ložiská (vrátane kužeľových a kuželíkových zostáv)	kg	D	D	D	D	Tapered roller bearings (including cone and tapered roller assemblies)
2815105700	Valčekové ložiská (s výnimkou ihlových ložísk)	kg	438 713	465 382	406 491	1 310 586	Cylindrical roller bearings (excluding roller bearings, needle roller bearings)
2815107000	Ihlové ložiská	kg	D	D	D	D	Needle roller bearings
2815109000	Valčekové ložiská (vrátane kombinovaných guľôčkových/valčekových ložísk) (s výnimkou axiálnych kuželíkových ložísk, súdkových ložísk, ihlových ložísk)	kg	D	D	D	D	Roller bearings (including combined ball/roller bearings) (excluding tapered roller bearings, spherical roller bearings, needle roller bearings)
2815227000	Ostatné hriadele	kg	D	D	D	D	Other shafts
2815233000	Ložiskové puzdrá, s guľôčkovými alebo valčekovými ložiskami	kg	D	D	D	D	Bearing housings incorporating ball or roller bearings
2815243200	Prevodovky (prevodové skrine) pre stacionárne (pevné) zariadenia, prevodovky priamozubé a šikmозubé	kg	D	D	D	D	Gear boxes for stationary equipment, spur and helical gear boxes
2815243300	Prevodovky, kužeľové a kužeľové/priamozubé a šikmозubé prevodovky	kg	D	D	D	D	Gear boxes bevel and bevel/spur and helical gear boxes
2815243400	Prevodovky, závitovkové prevodovky	kg	D	D	D	D	Gear boxes worm gear boxes
2815244000	Ostatné prevodovky	kg	224 450	233 747	271 908	730 105	Other gear boxes
2815245000	Prevodovky a ostatné príslušenstvo na zmenu rýchlosti pre stroje a pozemné/vodné vozidlá s výnimkou zubových a ozubených prevodov	kg	586 077	606 554	578 804	1 771 435	Gearboxes and other speed changers for machinery and land/sea vehicles excluding gears and gearing
2815250000	Zotrvačníky a remenice (vrátane kladnic pre kladkostroje)	kg	970 017	921 065	716 105	2 607 187	Flywheels and pulleys (including pulley blocks)
2815313000	Guľôčky, ihly a valčeky do ložísk	kg	D	D	D	D	Balls, needles and rollers for ball or roller bearings
2815315000	Časti a súčasti guľôčkových alebo valčekových ložísk (s výnimkou guľôčok, ihličiek a valčekov)	EUR	13 645 509	12 425 992	12 039 449	38 110 950	Parts of ball or roller bearings (excluding balls, needles and rollers)
2815395000	Časti prevodov, vačky a kľukové hriadele, kľuky, ploché hriadeľové ložiská, zuby, guľôčkové/valčekové závitovky, prevodovky, meniče krútiaceho momentu, zotrvačníky, kladky, spojky, hriadeľové spojky, univerzálne kľby	EUR	3 108 706	3 380 777	4 398 662	10 888 145	Parts of transmission, cam and crankshafts, cranks, plain shaft bearings, gears, ball/roller screws, gearboxes, torque converters, flywheels, pulleys, clutches, shaft couplings, universal joints
2821143000	Časti a súčasti horákov pre rúry a pece na kvapalné palivo, na práškové pevné palivo alebo na plynové palivá, na mechanické prikladače, mechanické rošty, mechanické vykladače popolu a podobné zariadenia	EUR	D	D	D	D	Parts for furnace burners for liquid fuel, for pulverized solid fuel or for gas, for mechanical stokers, mechanical grates, mechanical ash discharges and similar appliances

PRODSLOV	Názov výrobku	M.j. / Unit	Apríl / April	Máj/ May	Jún/ June	2.štvrťrok / 2nd quarter	Commodity name
2821145000	Časti pre neelektrické priemyselné alebo laboratórne pece a rúry	EUR	D	D	D	D	Parts for non-electric industrial or laboratory furnaces and ovens
2822113000	Kladkostroje a zdvíhacie zariadenia poháňané elektromotorom (s výnimkou používaných na zdvíhanie vozidiel)	ks / p/st	D	D	D	D	Pulley tackle and hoists powered by an electric motor (excluding of the kind used for raising vehicles)
2822143500	Pojazdné žeriavy, portálové (kozové) žeriavy a mostové žeriavy	ks / p/st	D	D	D	D	Transporter cranes, gantry cranes and bridge cranes
2822144000	Vežové žeriavy portálové alebo otočné stĺpové žeriavy	ks / p/st	D	D	D	D	Tower cranes and portal or pedestal jib cranes
2822157000	Vozíky s vlastným pohonom bez zdvíhacieho alebo manipulačného zariadenia, typy používané v továrňach, skladoch, prístavoch alebo na letiskách na prepravu na krátke vzdialenosti; malé ťahače používané na nástupištiach železničných staníc	ks / p/st	D	D	D	D	Works trucks, self-propelled, not fitted with lifting or handling equipment, of the type used in factories, warehouses, dock areas or airports for short distance transport of goods; tractors of the type used on railway station platforms
2822163000	Výťahy a skipové výťahy, na elektrický pohon	ks / p/st	D	D	D	D	Electrically operated lifts and skip hoists
2822193000	Časti a súčasti strojov a zariadení z HS 84.25, 84.27 a 84.28 (s výnimkou výťahov, skipových nakladačov a eskalátorov)	EUR	5 525 213	8 363 083	6 570 972	20 459 268	Parts of machinery of HS 84.25, 84.27 and 84.28 (excluding lift, skip hoists or escalators)
2822195000	Časti a súčasti výťahov, skipových zakladačov alebo eskalátorov	EUR	1 116 955	1 053 166	1 080 179	3 250 300	Parts of lifts, skip hoists or escalators
2822197000	Časti a súčasti pracovných vozíkov s vlastným pohonom, na dopravu výrobkov na krátku vzdialenosť, koľajové ťahače s výnimkou vybavených zdvíhacím alebo manipulačným zariadením	EUR	D	D	D	D	Parts for self-propelled work trucks, for the short distance transport of goods; tractors used on railway platforms excluding for trucks fitted with lifting/handling equipt.
2822200000	Korčeky, lopaty, drapáky a upínadlá pre lodný nakladač výložník, žeriavy, pohyblivé zdvíhacie konštrukcie, pracovné vozíky inštalované na žeriavoch, buldozéroch, vyrovnávačoch, bágroch, lopatových nakladačoch atď., pre snežné pluhy	kg	D	D	D	D	Buckets, shovels, grabs and grips for ships' derricks, cranes, mobile lifting frames, works trucks fitted with crane, bulldozers, levellers, excavators, shovel loaders etc, for snow ploughs
2823110000	Písacie stroje a stroje na spracovanie textu:	ks / p/st	D	D	D	D	Typewriters and word-processing machines
2823130000	Účtovacie stroje, registračné pokladne, stroje na vydávanie lístkov a podobné stroje vybavené počítačím zariadením	ks / p/st	D	D	D	D	Accounting machines, cash registers, postage-franking machines, ticket-issuing machines and similar machines, incorporating a calculating device
2823240000	Časti, súčasti a prístroje písacích strojov a počítačiacich strojov	EUR	D	D	D	D	Parts and accessories of typewriters and calculating machines
2823260000	Časti, súčasti a príslušenstvo tlačiarň z HS 8443.3	EUR	2 557 732	2 401 423	2 180 132	7 139 287	Parts and accessories of printers of HS 8443.3
2825113000	Výmenníky tepla	ks / p/st	43 571	39 509	43 049	126 129	Heat exchange units
2825115000	Prístroje a zariadenia na skvapalňovanie vzduchu alebo iných plynov	ks / p/st	D	D	D	D	Machinery for liquefying air or other gases
2825133300	Chladiace vitríny a puľty pripojené chladiacou jednotkou alebo výparníkom na skladovanie zmrazených potravín	ks / p/st	D	D	D	D	Refrigerated show-cases and counters incorporating a refrigerating unit or evaporator for frozen food storage
2825141001	Časti a súčasti strojov a prístrojov na filtrovanie alebo čistenie vzduchu	EUR	2 562 291	2 251 302	2 487 320	7 300 913	Machinery and apparatus for filtering or purifying air
2825301000	Časti a súčasti klimatizačných zariadení (vrátane kondenzátorov, absorbérov, výparníkov a generátorov)	EUR	32 170 229	24 092 929	21 410 766	77 673 924	Parts for air conditioning machines (including condensers, absorbers, evaporators and generators)
2825307000	Časti a súčasti nábytku vo vstavanej chladiacom zariadení, pre tepelné čerpadlá, pre domáce chladiace zariadenia (výparníky a kondenzátory s výnimkou výparníkov a kondenzátorov pre priemyselné chladiace zariadenia)	EUR	755 586	D	D	2 311 037	Parts for refrigerating furniture, for heat-pumps, for domestic refrigerating equipment (evaporators and condensers excluding evaporators and condensers for non-domestic refrigerating equipment)
2825308000	Časti a súčasti prístrojov, strojov a laboratórných zariadení, tiež s elektrickým ohrevom, na spracovávanie materiálu výrobnými postupmi zakladajúcimi sa na zmene teploty a neelektrické prietokové a zásobníkové ohrievače vody i.n.	EUR	603 571	554 923	337 406	1 495 900	Parts of machinery, plant and laboratory equipment, whether or not electrically heated, for the treatment of materials by a process involving a change of temperature, and of non-electric instantaneous and storage water heaters, n.e.c.
2829123000	Stroje a zariadenia na filtrovanie/čistenie vody	ks / p/st	2 186	1 010	2 794	5 990	Machinery and apparatus for filtering or purifying water
2829133000	Olejové alebo benzínové filtre pre spaľovacie motory s vnútorným spaľovaním	ks / p/st	D	D	D	D	Oil or petrol-filters for internal combustion engines
2829135000	Sacie vzduchové filtre pre spaľovacie motory s vnútorným spaľovaním	ks / p/st	D	D	D	D	Intake air filters for internal combustion engines
2829218040	Stroje na balenie (okrem na plnenie, uzatváranie, utesňovanie, púzdrovanie alebo etiketovanie fliaš, plechoviek, nádob, tašiek alebo iných nádob)	hodiny	5 557	D	D	14 294	Machinery for packing or wrapping (excl. for filling, closing, sealing, capsuling or labelling bottles, cans, boxes, bags or other containers)
2829221000	Hasiace prístroje	ks / p/st	D	D	D	D	Fire extinguishers
2829230000	Tesniace kruhy a podobné spojenia z kovu kombinovaného s inými materiálmi alebo z dvoch alebo viacerých vrstiev kovu	kg	D	D	D	D	Gaskets and similar joints of metal sheeting combined with other material or of two or more layers of metal
2829825000	Časti pre filtračné a čistiace stroje a prístroje, na kvapaliny alebo plyny (s výnimkou pre odstredivky a odstredivé sušičky)	EUR	1 858 430	1 739 929	1 598 462	5 196 821	Parts for filtering and purifying machinery and apparatus, for liquids or gases (excluding for centrifuges and centrifugal dryers)
2829840000	Neautomatické mazacie téglíky, masťacie čapíky, olejové tesniace krúžky, ručné kolesá, páky, ručné držadlá, ochranné kryty a základové dosky pre stroje	EUR	D	D	D	D	Non-automatic lubricating pots, greasing nipples, oil seal rings, hand wheels, levers, hand grips, safety guards and baseplates for machinery
2829852000	Časti baliacich strojov	EUR	1 557 414	1 447 854	1 447 846	4 453 114	Parts of packing and wrapping machines
2829860000	Časti, súčasti strojov, prístrojov a zariadení z HS 84.68	EUR	230 309	192 822	110 659	533 790	Parts of machinery and apparatus of HS 84.68
2830401000	Elektrické kosačky na trávniky, parky, golfové ihriská alebo športové ihriská	ks / p/st	D	D	D	D	Electric mowers for lawns, parks, golf courses or sports grounds
2830605000	Rozstrekače a rozprašovače umiestnené na poľnohospodárskych traktoroch alebo ťahané (s výnimkou zavlažovacích zariadení)	ks / p/st	D	D	D	D	Sprayers and powder distributors designed to be mounted on or drawn by agricultural tractors (excluding watering appliances)
2830910000	Časti a súčasti strojov, prístrojov a zariadení z HS 84.33	EUR	2 101 838	2 019 504	1 887 899	6 009 241	Parts of machinery and apparatus of HS 84.33

PRODSLOV	Názov výrobku	M.j. / Unit	Apríl / April	Máj/ May	Jún/ June	2.štvrťrok / 2nd quarter	Commodity name
2830933000	Časti a súčasti strojov a zariadení pre hydinnárstvo, alebo umelé liahne a umelé kvočky	EUR	D	D	D	D	Parts of poultry-keeping machinery or poultry incubators and brooders
2830938000	Časti a súčasti strojov, prístrojov a zariadení z HS 84.36, i. n.	EUR	2 255 877	2 196 168	2 047 164	6 499 209	Parts of machinery of HS 84.36, n.e.c.
2841214000	Nie číslícovo riadené horizontálne sústruhy, na odoberanie kovu	ks / p/st	D	D	D	D	Non-numerically controlled horizontal lathes, for removing metal
2841222300	Číslícovo riadené nástrojové frézy na obrábanie kovov (s výnimkou vodorovných vyvrtávačiek, strojov konzolového typu)	ks / p/st	D	D	D	D	Numerically controlled tool-milling machines for working metal (excluding boring-milling machines, knee-type machines)
2841247000	Strojné pily alebo odrezávacie stroje, kovoobrábacie, atď.	ks / p/st	D	D	D	D	Sawing or cutting-off machines for working metal
2841318000	Nie číslícovo riadené stroje na tvárnenie kovu ohýbaním, skladaním, vyrovnávaním alebo spošťovaním na opracovanie kovov (vrátane lisov) (s výnimkou na opracovanie plochých výrobkov)	ks / p/st	D	D	D	D	Non-numerically controlled bending, folding, straightening or flattening machines for working metal (including presses) (excluding those for working flat metal products)
2841326000	Nie číslícovo riadené strihacie stroje na obrábanie kovov (vrátane lisov) (s výnimkou kombinovaných dierovacích a strihacích strojov)	ks / p/st	46	33	67	146	Non-numerically controlled shearing machines for working metal (including presses) (excluding combined punching and shearing machines)
2841335000	Hydraulické lisy na opracovanie kovov	ks / p/st	D	D	D	D	Hydraulic presses for working metal
2841403000	Časti a príslušenstvo pre kovoobrábacie stroje (s výnimkou nástrojových držiakov a automatických závitových hláv, držiakov, deliacich hláv a iných špeciálnych príslušenstiev pre obrábacie stroje)	EUR	2 675 174	2 665 258	2 374 801	7 715 233	Parts and accessories for metal cutting machine tools (excluding tool holders and self-opening dieheads, work holders, dividing heads and other special attachments for machine-tools)
2841405000	Časti a príslušenstvo pre kovotvarovacie stroje (s výnimkou nástrojových držiakov a automatických závitových hláv, držiakov, deliacich hláv a iných špeciálnych príslušenstiev pre obrábacie stroje)	EUR	1 735 173	1 784 883	1 725 521	5 245 577	Parts and accessories for metal forming machine-tools (excluding tool holders and self-opening dieheads, work holders, dividing heads and other special attachments for machine-tools)
2849223000	Upínacie prvky na špecifické použitie, súpravy štandardných upínacích prvkov na obrábacie stroje a ručné náradie	kg	D	D	D	D	Jigs and fixtures for specific applications, and sets of standard jig and fixture components for machine-tools and hand tools
2849225000	Držiaky na sústruhy (s výnimkou upínacích prvkov na špecifické použitie, súprav štandardných upínacích prvkov)	kg	D	D	D	D	Work holders for lathes (excluding jigs and fixtures for specific applications, and sets of standard jig and fixture components)
2849227000	Držiaky na obrábacie stroje a ručné nástroje (s výnimkou upínacích prvkov na špecifické použitie, súprav štandardných upínacích prvkov, na sústruhy)	kg	D	D	D	D	Work holders for machine-tools and hand tools (excluding jigs and fixtures for specific applications, and sets of standard jig and fixture components, those for lathes)
2849235000	Deliace hlavy a iné špeciálne prípravné zariadenia na obrábacie stroje a ručné nástroje	kg	D	D	D	D	Dividing heads and other special attachments for machine-tools and hand tools
2849245000	Časti, súčasti a príslušenstvo strojov z HS 84.65	EUR	500 911	498 078	428 388	1 427 377	Parts and accessories for machines of HS 84.65
2891123000	Časti konvertorov, lejacích panví, ingotových kokil a odlievacích strojov používané v metalurgii alebo zlievárňach kovov	EUR	D	D	D	D	Parts for converters, ladles, ingot moulds and casting machines of a kind used in metallurgy or in metal foundries
2891127000	Časti a súčasti valcovacích stolic (s výnimkou valcov)	EUR	D	D	D	D	Parts of metal-rolling mills (excluding rolls)
2892200001	Časti a súčasti zariadení z HS 8429	EUR	2 214 569	2 256 047	2 376 228	6 846 844	Parts of apparatus of 8429
2892255000	Kolesové nakladače, pásové lopatové nakladače, čelné nakladače	ks / p/st	D	D	D	D	Wheeled loaders, crawler shovel loaders, front-end loaders
2892260000	Čelné zhrnovače (buldozéry), s vlastným pohonom...s nadstavbou otočnou o 360°	ks / p/st	D	D	D	D	Self-propelled bulldozers... with a 360° revolving superstructure
2892280000	Radlice na všetky typy stavebných zariadení	kg	D	D	D	D	Blades for all types of construction equipment
2892303000	Snehové pluhý a snehové frézy	ks / p/st	D	D	D	D	Snow-ploughs and snow-blowers
2892403000	Stroje a zariadenia na triedenie, presievanie, oddeľovanie, miesenie, drvenie, mletie, miešanie s výnimkou na betón/miešačky na maltu, strojov na miešanie minerálnych substancií s bitúmenom	ks / p/st	33	D	D	91	Sorting, screening, separating, washing machines; crushing, grinding, mixing, kneading machines excluding concrete/mortar mixers, machines for mixing mineral substances with bitumen
2892613000	Časti a súčasti pre vrtné alebo hĺbiace zariadenia	EUR	775 232	458 379	606 976	1 840 587	Parts for boring or sinking machinery
2892615000	Časti zemných strojov a zariadení, lodných nakladacích výložníkov, žeriavov, pohyblivých zdvíhacích konštrukcií s výnimkou lopát, drapákov, zverákov, radlic (všetkých typov stavebných zariadení), na vrtné/hĺbiace zariadenia	EUR	7 716 171	7 626 200	7 138 708	22 481 079	Parts for earthmoving equipt., ships' derricks, cranes, mobile lifting frames excluding buckets, shovels, grabs, grips, blades (all types of construction equipt.), for boring/sinking machinery
2892620000	Časti a súčasti strojov a zariadení z HS 84.74	EUR	449 915	627 686	427 840	1 505 441	Parts of machinery of 84.74
2893158000	Priemyselné zariadenia na varenie a ohrev jedla (s výnimkou neelektrických tunelových pecí, neelektrických pekárenských pecí, neelektrických kávovarov)	ks / p/st	D	D	D	D	Non-domestic equipment for cooking or heating food (excluding non-electric tunnel ovens, non-electric bakery ovens, non-electric percolators)
2893172000	Priemyselné stroje na výrobu alebo prípravu cukrovínok, kakaá alebo čokolády	ks / p/st	D	D	D	D	Industrial machinery for the manufacture or preparation of confectionery, cocoa or chocolate
2893174000	Priemyselné stroje pre pivovary	ks / p/st	D	D	D	D	Industrial brewery machinery
2893175000	Priemyselné stroje na prípravu mäsa alebo hydiny	ks / p/st	D	D	D	D	Industrial machinery for the preparation of meat or poultry
2893176000	Priemyselné stroje na prípravu ovocia, orechov alebo zeleniny (s výnimkou na použitie na mletie alebo na sušenie strukovej zeleniny)	ks / p/st	D	D	D	D	Industrial machinery for the preparation of fruits, nuts or vegetables (excluding for use in milling or for working dried leguminous vegetables)
2893320000	Časti a súčasti strojov a prístrojov z HS 84.38	EUR	1 744 167	1 816 787	1 856 075	5 417 029	Parts of machinery of 84.38
2893340000	Časti a súčasti strojov a prístrojov z HS 84.37	EUR	D	D	D	D	Parts of machinery of 84.37
2894151000	Pomocné strojové zariadenia na stroje položiek 84.44, 84.45, 84.46 alebo 84.47	kg	D	D	D	D	Auxiliary machinery for machines of HS 84.44, 84.45, 84.46 or 84.47
2894511000	Časti, súčasti a príslušenstvo strojov z HS 84.44 a 84.45, alebo ich prídavné/pomocné zariadenia	EUR	D	D	D	D	Parts and accessories of machines of 8444 and 8445 or their auxiliary machinery

PRODSLOV	Názov výrobku	M.j. / Unit	Apríl / April	Máj/ May	Jún/ June	2.štvrťrok / 2nd quarter	Commodity name
2894515000	Časti, súčasti a príslušenstvo tkáčskych stavov alebo ich prídavných a pomocných zariadení (vrátane člnkov, zviačiek pre tkáčske stavy, nitelnice a nitelnicové rámy)	EUR	D	D	D	D	Parts and accessories for weaving machines (looms) or for their auxiliary machinery (including shuttles, reels for looms, healds and heald frames)
2894517000	Časti, súčasti a príslušenstvo strojov z HS 84.47, alebo ich prídavné/pomocné zariadenia	EUR	D	D	D	D	Parts and accessories of machines of HS 8447 or of their auxiliary machinery
2894521000	Časti a súčasti pre domáce práčky alebo práčovňové stroje (vrátane pre kombinované s páčkami a sušičkami)	EUR	D	D	D	D	Parts for household or laundry-type washing machines (including for those that both wash and dry)
2894522000	Časti a súčasti strojov z HS 84.51	EUR	D	D	D	D	Parts of machines of 8451
2895119000	Stroje na spracovanie papieroviny, papiera, kartónu alebo lepenky, i. n.	ks / p/st	D	D	D	D	Machinery for making up paper pulp, paper or paperboard, n.e.c.
2895125000	Časti a súčasti strojov a prístrojov z HS 84.39, i. n., na výrobu alebo konečnú úpravu papiera, kartónu alebo lepenky	EUR	D	D	D	D	Parts of machinery of HS 8439 n.e.c. for making or finishing paper or paperboard
2895127000	Časti rezacích strojov, strojov na výrobu vriec, vreciek, obalov, výrobu krabíc, škatúl, rúrok, bubnov a podobných nádob na tvarované výrobky z papiera, papieroviny, lepenky	EUR	D	D	D	D	Parts for cutting machines, machines for making bags, sacks/ envelopes, making cartons, boxes, cases, tubes, drums/similar containers, for moulding articles in paper, - pulp, -board
2896101000	Vstrekovacie lisy na spracovanie kaučuku alebo plastov alebo na zhotovovanie výrobkov z týchto materiálov	ks / p/st	D	D	D	D	Injection-moulding machines for working rubber or plastics or for manufacturing rubber or plastic products
2896200000	Časti pre stroje na spracovanie kaučuku alebo plastov alebo na výrobu kaučuku alebo plastových výrobkov (s výnimkou formovacích nástrojov)	EUR	4 892 460	4 880 113	5 729 443	15 502 016	Parts for machinery for working rubber or plastics or for manufacturing rubber or plastic products (excluding moulding tools)
2899149000	Ostatné tlačiarenské stroje a zariadenia, okrem kancelárskeho typu, inde neuvedené	ks / p/st	D	D	D	D	Other printing machinery, excluding those of the office type, n.e.c.
2899202000	Stroje a prístroje používané výlučne alebo hlavne na výrobu polovodičových kryštálov alebo doštičiek	ks / p/st	D	D	D	D	Machines and apparatus used solely or principally for the manufacture of semiconductor boules or wafers
2899390500	Stroje na opracovanie kovov, s individuálnymi funkciami (s výnimkou robotov)	ks / p/st	D	D	D	D	Machines for treating metal, having individual functions (excluding robots)
2899391500	Stroje a mechanické zariadenia, s individuálnymi funkciami, na miešanie, hnetenie, drvenie, mletie, triedenie, osievanie, homogenizáciu, emulgáciu alebo mechanické miešanie (s výnimkou robotov)	ks / p/st	D	D	D	D	Machines and mechanical appliances, having individual functions, for mixing, kneading, crushing, grinding, screening, sifting, homogenizing, emulsifying or stirring (excluding robots)
2899395500	Ostatné stroje a mechanické zariadenia z HS 84, i. n.	ks / p/st	285	466	233	984	Other machines and mechanical appliances of HS 84, n.e.c.
2899400000	Tlačiarenské stroje a stroje na väzbu kníh	EUR	628 252	558 519	517 212	1 703 983	Parts of printing and book-binding machinery
2899523000	Časti a súčasti strojov na kompletizáciu elektrických/elektrónových žiaroviek/trubic/elektrónok/výbojok, v sklenených puzdrách, na výrobu alebo opracovanie skla/sklenených výrobkov za tepla, s výnimkou foriem na výrobu sklenených výrobkov	EUR	D	D	D	D	Parts for machines for assembling electric/electronic lamps, tubes/valves/flashbulbs, in glass envelopes, for manufacturing/ hot working glass/glassware excluding moulds for glass making
2899528000	Časti a súčasti strojov z HS 84.79	EUR	2 049 980	1 767 638	1 655 618	5 473 236	Parts of machines of 84.79
2910120000	Vratné zážihové spaľovacie piestové motory s vnútorným spaľovaním do vozidiel patriacich pod HS 87 (okrem motocyklov), s obsahom valcov > 1 000 cm3	ks / p/st	D	D	D	D	Spark-ignition reciprocating internal combustion piston engines, for the vehicles of HS 87 (excluding motorcycles), of a cylinder capacity > 1 000 cm3
2910130000	Vozidlové piestové vznetové motory s vnútorným spaľovaním (dieselové alebo motory zo žiarovou hlavou)(s výnimkou pre železničné alebo električkové vozidlá)	ks / p/st	D	D	D	D	Vehicle compression-ignition internal combustion piston engines (diesel or semi-diesel) (excluding for railway or tramway rolling stock)
2910210000	Vozidlá so zážihovým motorom s vnútorným spaľovaním, s obsahom valcov <= 1500 cm3, nové	ks / p/st	31 233	33 124	29 814	94 171	Vehicles with spark-ignition engine of a cylinder capacity <= 1 500 cm3, new
2910223000	Motorové vozidlá s benzínovým motorom s obsahom > 1500 cm3(vrátane motorových karavanov s obsahom >3000 cm3) (s výnimkou vozidiel na prepravu >=10 osôb, snežných vozidiel, golfových vozidiel a podobných vozidiel)	ks / p/st	20 570	21 963	21 642	64 175	Motor vehicles with a petrol engine > 1500 cm3(including motor caravans of a capacity > 3000 cm3) (excluding vehicles for transporting >=10 persons, snowmobiles, golf cars and similar vehicles)
2910231000	Motorové vozidlá s dieselovým alebo motorom so žiarovou hlavou s obsahom valcov <= 1500 cm3(s výnimkou vozidiel na prepravu >=10 osôb, snežných vozidiel, golfových vozidiel a podobných vozidiel)	ks / p/st	D	D	D	D	Motor vehicles with a diesel or semi-diesel engine <= 1500 cm3(excluding vehicles for transporting >=10 persons, snowmobiles, golf cars and similar vehicles)
2910233000	Motorové vozidlá s dieselovým alebo motorom so žiarovou hlavou s obsahom valcov > 1500 cm3ale <= 2500 cm3(s výnimkou vozidiel na prepravu >=10 osôb, snežných vozidiel, golfových vozidiel a podobných vozidiel)	ks / p/st	18 158	17 705	18 498	54 361	Motor vehicles with a diesel or semi-diesel engine > 1500 cm3but <= 2500 cm3(excluding vehicles for transporting >=10 persons, motor caravans, snowmobiles, golf cars and similar vehicles)
2910234000	Motorové vozidlá s dieselovým alebo motorom so žiarovou hlavou s obsahom valcov > 2500 cm3(s výnimkou vozidiel na prepravu >=10 osôb, snežných vozidiel, golfových vozidiel a podobných vozidiel)	ks / p/st	D	D	D	D	Motor vehicles with a diesel or semi-diesel engine > 2500 cm3(excluding vehicles for transporting >=10 persons, motor caravans, snowmobiles, golf cars and similar vehicles)
2910440000	Podvozky lícované s motorom, pre traktory, motorové automobily a iné motorové vozidlá, konštruované na prepravu osôb, nákladu a vozidlá na osobitné použitie vrátane tých, ktoré sú pre pretekárske automobily	ks / p/st	D	D	D	D	Chassis fitted with engines, for tractors, motor cars and other motor vehicles principally designed for carrying people, goods vehicles and special purpose vehicles including for racing cars
2920103000	Karosérie pre motorové automobily a iné motorové vozidlá konštruované na prepravu osôb (vrátane pre golfové autá a podobné vozidlá) (s výnimkou na prepravu >= 10 osôb)	ks / p/st	D	D	D	D	Bodies for motor cars and other motor vehicles principally designed for the transport of persons (including for golf cars and similar vehicles) (excluding those for transporting >=10 persons)

PRODSLAV	Názov výrobku	M.j. / Unit	Apríl / April	Máj/ May	Jún/ June	2.štvrťrok / 2nd quarter	Commodity name
2920105000	Karosérie pre nákladné automobily, vany, autobusy, traktory, vyklápače a vozidlá na špeciálne použitie vrátane kompletne vybavených a neúplných karosérií, vozidiel na prepravu osôb >= 10 osôb	ks / p/st	144	139	140	423	Bodies for lorries, vans, buses, coaches, tractors, dumpers and special purpose motor vehicles including completely equipped and incomplete bodies, vehicles for the transport of >= 10 persons
2920210000	Kontajnery špeciálne konštruované a vybavené pre jeden alebo viac druhov dopravy (vrátane kontajnerov na prepravu kvapalín)	ks / p/st	254	321	329	904	Containers specially designed and equipped for carriage by one or more modes of transport (including containers for transporting fluids)
2920230000	Ostatné prívesy a návěsy na prepravu nákladov	ks / p/st	3 025	2 929	1 612	7 566	Other trailers and semi-trailers for the transport of goods
2920303000	Podvozky pre návěsy, prívesy a iné vozidlá bez mechanického pohonu	ks / p/st	D	D	D	D	Chassis for trailers, semi-trailers and other vehicles which are not mechanically propelled
2920309000	Časti pre návěsy, prívesy a iné vozidlá bez mechanického pohonu (s výnimkou podvozkov, karosérií, osí)	EUR	19 926 492	19 199 551	19 782 249	58 908 292	Parts for trailers, semi-trailers and other vehicles which are not mechanically propelled (excluding chassis, bodies, axles)
2920400050	Generálne opravy, montáže a vybavovanie motorových vozidiel a karosárske služby	EUR	D	D	D	D	Reconditioning, assembly, fitting out and bodywork services of motor vehicles
2920500050	Vybavovanie karavanov a obytných vozidiel	EUR	D	D	D	D	Fitting out services of caravans and mobile homes
2931100000	Izolované zapalovacie kábové súpravy a iné elektroinštalácie na použitie vo vozidlách, lietadlách alebo lodiach	kg	3 551 751	3 519 297	3 395 794	10 466 842	Insulated ignition wiring sets and other wiring sets of a kind used in vehicles, aircraft or ships
2931308000	Časti a súčasti zariadení z HS 85.12	EUR	10 171 406	8 508 254	10 514 974	29 194 634	Parts of equipment of 85.12
2932100000	Sedadlá do motorových vozidiel	ks / p/st	D	D	D	D	Seats for motor vehicles
2932203000	Bezpečnostné pásy	ks / p/st	D	D	D	D	Safety seat belts
2932209000	Časti, súčasti a príslušenstvo karosérií (vrátane kabín pre vodičov), i. n.	EUR	136 147 158	139 681 402	138 124 907	413 953 467	Parts and accessories of bodies (including cabs), n.e.c.
2932301000	Nárazníky a ich časti a súčasti (vrátane plastových nárazníkov)	kg	744 139	737 720	705 810	2 187 669	Bumpers and parts thereof (including plastic bumpers)
2932302000	Brzdy a servobrzd, ich časti a súčasti (okrem nenamontovaných brzdových obložení alebo vložiek)	kg	8 312 625	8 359 070	7 974 520	24 646 215	Brakes and servo-brakes and their parts (excluding unmounted linings or pads)
2932303300	Prevodové skrine a ich časti a súčasti	ks / p/st	398 280	371 946	586 760	1 356 986	Gear boxes and their parts
2932303600	Hnacie nápravy a diferenciály, behúňové nápravy a ich časti a súčasti	kg	D	D	D	D	Drive-axes with differential, non-driving axes and their parts
2932304000	Kolesá pre cestné vozidlá, ich časti, súčasti a príslušenstvo	kg	D	D	D	D	Road wheels and parts and accessories thereof
2932305000	Závesné systémy a ich časti a súčasti (vrátane tlmičov perovania)	ks / p/st	D	D	D	D	Suspension systems and parts thereof (including shock absorbers)
2932306100	Chladiče pre traktory, motorové automobily, nákladné vozidlá, automobilový žeriav, hasičské vozidlá, miešačky, zametače, polievacie vozidlá, pojazdne dielne a rádiologické jednotky	ks / p/st	95 649	103 630	108 744	308 023	Radiators for tractors, motor cars, goods vehicles, crane lorries, fire fighting vehicles, concrete-mixer-, road sweeper-, spraying lorries, mobile workshops and radiological units; parts thereof
2932306300	Tlmiče výfuku a výfukové rúry; ich časti a súčasti	kg	D	D	D	D	Silencers and exhaust pipes; parts thereof
2932306500	Spojky a ich časti a súčasti	kg	2 163 216	2 231 514	2 206 936	6 601 666	Clutches and parts thereof
2932306700	Volanty, stĺpiky a skrine riadenia; ich časti a súčasti	kg	D	D	627 725	1 893 492	Steering wheels, steering columns and steering boxes; parts thereof
2932309000	Časti, súčasti a príslušenstvo, i. n., pre vozidlá z HS 87.01 až 87.05	EUR	109 396 518	112 382 922	108 441 159	330 220 599	Other parts and accessories, n.e.c., for vehicles of HS 87.01 to 87.05; parts thereof
2932920050	Montáže časti a príslušenstva motorových vozidiel, i. n.,	EUR	101 549 754	103 747 562	104 064 366	309 361 682	Assembly services of parts and accessories for motor vehicles, n.e.c.
3012197000	Ostatné rekreačné a športové plavidlá i. n.; veslárske člny a kanoe	ks / p/st	D	D	D	D	Other vessels for pleasure or sports n.e.c.; rowing boats and canoes
3020310000	Železničné alebo električkové opravárenské a údržbové vozne (vrátane dielní, žeriavov, podbijačiek, traťových podvozkov, testovacích vozňov a traťových inšpekčných vozidiel)	ks / p/st	D	D	D	D	Railway or tramway maintenance or service vehicles (including workshops, cranes, ballast tampers, track-liners, testing coaches and track inspection vehicles)
3020320000	Železničné/električkové vozne na osobnú dopravu, batožinové vozne, poštové nákladné a iné železničné/električkové vozne na špeciálne použitie s výnimkou železničných/električkových vozidiel na údržbu/servis, s vlastným pohonom	ks / p/st	D	D	D	D	Rail/tramway passenger coaches; luggage vans, post office coaches and other special purpose rail/tramway coaches excluding rail/tramway maintenance/service vehicles, self-propelled
3020330000	Nákladné vozne a vagóny na železničnú alebo električkovú dopravu, bez vlastného pohonu	ks / p/st	D	D	D	D	Railway or tramway goods vans and wagons, not self-propelled
3020403000	Časti a súčasti lokomotív alebo vozňového parku	EUR	4 903 945	4 294 484	3 763 539	12 961 968	Parts of locomotives or rolling-stock
3030150000	Časti a súčasti pre letecké vratné alebo rotačné zážihové spaľovacie piestové motory, na použitie v civilných lietadlách	EUR	D	D	D	D	Parts for aircraft spark-ignition reciprocating or rotary internal combustion piston engines, for use in civil aircraft
3030320000	Lietadlá a ostatné letúny s vlastnou hmotnosťou 2000 kg alebo menej, na civilné použitie	ks / p/st	8	7	14	29	Aeroplanes and other aircraft of an unladen weight <= 2000 kg, for civil use
3030501000	Sedadlá do lietadiel; ich časti a súčasti	EUR	D	D	D	D	Seats for aircraft; parts thereof
3030509000	Časti a súčasti všetkých typov lietadiel okrem vrtúľ, rotorov a podvozkov, na civilné použitie	EUR	D	D	D	D	Parts for all types of aircraft excluding propellers, rotors, under carriages, for civil use
3040100040	Tanky a iné obrnené bojové vozidlá a ich časti a súčasti	hodiny	31 502	D	D	38 227	Motorized tanks and other armoured fighting vehicles and parts thereof
3092100000	Bicykle a ostatné bicykle (vrátane dodávkových trojkolek), nemotorizované	ks / p/st	D	D	D	D	Bicycles and other cycles (incl. delivery tricycles), non-motorized
3092301000	Rámy a vidlice na bicykle	ks / p/st	D	D	D	D	Frames and forks, for bicycles
3092306000	Časti, súčasti a príslušenstvo bicyklov a ostatných bicyklov, nemotorizovaných (s výnimkou rámov, predných vidlic, príslušenstva svetelnej a vizuálnej signalizácie, používaných na bicykloch)	EUR	D	D	D	D	Parts and accessories of bicycles and other cycles, not motorised (excluding frames, front forks, lighting or visual signalling equipment of a kind used on bicycles)
3100121000	Sedadlá, (s výnimkou záhradných sedadiel alebo kempingového zariadenia), prestaviteľné na lôžka	ks / p/st	D	D	D	D	Seats convertible into beds (excluding garden seats or camping equipment)

PRODSLAV	Názov výrobku	M.j. / Unit	Apríl / April	Máj/ May	Jún/ June	2.štvrťrok / 2nd quarter	Commodity name
3100125000	Sedadlá s drevenou kostrou, čalúnené (vrátane trojdielných súprav) (s výnimkou otáčavých sedadiel)	ks / p/st	74 732	68 007	68 700	211 439	Upholstered seats with wooden frames (including three piece suites) (excluding swivel seats)
3100129000	Sedadlá s drevenou kostrou, nečalúnené (s výnimkou otáčavých sedadiel)	ks / p/st	D	D	D	D	Non-upholstered seats with wooden frames (excluding swivel seats)
3100203000	Časti kovového nábytku s výnimkou lekárskeho, chirurgického, stomatologického/zverolekárskeho nábytku, skriň a skriň konštruovaných pre hi-fi, video a televízory	EUR	1 405 296	947 089	1 151 488	3 503 873	Parts of metal furniture excluding for medical, surgical, dental or veterinary furniture, seats, barbers' chairs - for specially designed furniture for hi-fi systems, videos or televisions
3100205000	Časti dreveného nábytku s výnimkou lekárskeho, chirurgického, zubárskeho/veterinárneho nábytku, skriň a skriň konštruovaných pre hi-fi, video a televízory	EUR	11 278 160	10 447 784	9 792 602	31 518 546	Parts of wooden furniture excluding for medical, surgical, dental or veterinary furniture, seats - for specially designed furniture for hi-fi systems, videos or televisions
3100209000	Časti nábytku iného ako z dreva alebo kovu s výnimkou lekárskeho, chirurgického, zubárskeho/veterinárneho nábytku, skriň a skriň konštruovaných pre hi-fi, video a televízory	EUR	1 610 424	1 783 581	1 458 979	4 852 984	Parts of furniture other than of wood or metal excluding for medical, surgical, dental or veterinary furniture, seats, barbers' chairs - for furniture designed for hi-fi, videos or televisions
3100910050	Čalúnenie kresiel a sedadiel	EUR	D	D	D	D	Upholstering services of chairs and seats
3101110000	Kovový kancelársky nábytok	ks / p/st	77 671	74 161	66 207	218 039	Metal furniture for offices
3101120000	Drevený kancelársky nábytok	ks / p/st	10 551	9 078	9 265	28 894	Wooden furniture of a kind used in offices
3101130000	Drevený nábytok používaný v obchodoch	ks / p/st	D	D	D	D	Wooden furniture for shops
3102100000	Kuchynský nábytok	ks / p/st	29 768	27 554	26 949	84 271	Kitchen furniture
3103110000	Pružné vložky do postelí (vrátane drevených alebo kovových častí spojených pružinami alebo oceľovými drôtenými očkami, čalúnených matracov, s drevenými latkami, divánov)	ks / p/st	8 913	9 847	9 415	28 175	Mattress supports (including wooden or metal frames fitted with springs or steel wire mesh, upholstered mattress bases, with wooden slats, divans)
3103123000	Matrace z ľahčenej gumy (vrátane s kovovým rámom) (s výnimkou vodných matracov, pneumatikových matracov)	ks / p/st	D	D	D	D	Mattresses of cellular rubber (including with a metal frame) (excluding water-mattresses, pneumatic mattresses)
3103125000	Matrace z ľahčených plastov (vrátane s kovovým rámom) (s výnimkou vodných matracov, pneumatikových matracov)	ks / p/st	D	D	D	D	Mattresses of cellular plastics (including with a metal frame) (excluding water-mattresses, pneumatic mattresses)
3103127000	Matrace s kovovými pružinami (s výnimkou matracov z ľahčenej gumy alebo plastov)	ks / p/st	D	D	D	D	Mattresses with spring interiors (excluding of cellular rubber or plastics)
3103129000	Matrace (s výnimkou matracov s pružinami, z ľahčenej gumy alebo plastov)	ks / p/st	7 080	7 250	5 283	19 613	Mattresses (excluding with spring interiors, of cellular rubber or plastics)
3109110000	Kovový nábytok s výnimkou kancelárskeho, lekárskeho, chirurgického, stomatologického alebo zverolekárskeho nábytku; holičské kreslá-skrine a skrine špeciálne konštruované pre hi-fi súpravy, videá alebo televízory	kg	1 027 787	1 044 160	982 242	3 054 189	Metal furniture (excluding office, medical, surgical, dental or veterinary furniture; barbers' chairs - cases and cabinets specially designed for hi-fi systems, videos or televisions)
3109123000	Drevený nábytok pre spálne (s výnimkou upevňovacích častí pre skrine s prehradkami naripevnenie na stenu, matracových podpier, lampových a svetelných upevnení, na podlahe stojacích zrkadiel, sedadiel)	ks / p/st	50 221	48 110	37 440	135 771	Wooden bedroom furniture (excluding builders' fittings for cupboards to be built into walls, mattress supports, lamps and lighting fittings, floor standing mirrors, seats)
3109125000	Drevený nábytok pre jedálne a obývacie izby (s výnimkou na podlahe stojacích zrkadiel, sedadiel)	ks / p/st	127 676	129 720	123 641	381 037	Wooden furniture for the dining-room and living-room (excluding floor standing mirrors, seats)
3109130001	Nábytkové zostavy (vrátane dreveného interiéru) zhotovené na zákazku	EUR	1 571 251	1 570 715	2 025 793	5 167 759	Furniture (including wood interior) manufactured for order
3109143000	Nábytok z plastov s výnimkou lekárskeho, chirurgického, zubárskeho/veterinárneho nábytku, skriň a skriň konštruovaných pre hi-fi, video a televízory	ks / p/st	D	D	D	D	Furniture of plastics (excluding medical, surgical, dental or veterinary furniture - cases and cabinets specially designed for hi-fi systems, videos and televisions)
3109910050	Konečná úprava nového nábytku (okrem čalúnenia kresiel a sedadiel), vrátane montáže nábytku	EUR	40 635	46 638	41 207	128 480	Finishing services of new furniture (except upholstering of chairs and seats), including installation of furniture
3211100000	Mince (s výnimkou mincí vsadzovaných do osobných ozdôbných predmetov, mincí použiteľných len ako úlomky alebo odpad kovu)	kg	D	D	D	D	Coin (excluding coin mounted in objects of personal adornment, coins usable only as scrap or waste metal)
3212133000	Klenotnícke výrobky a ich časti a súčasti zo vzácnych kovov (vrátane pokovovaných, plátovaných)	EUR	D	D	D	D	Articles of jewellery and parts thereof of precious metal (including plated, clad)
3212135100	Výrobky zlatnícke alebo striebornícke, zo striebra	EUR	D	D	D	D	Articles of goldsmiths' or silversmiths' wares of silver
3212135300	Výrobky zlatnícke alebo striebornícke, zo vzácnych kovov, i. n.	EUR	D	D	D	D	Articles of goldsmiths' or silversmiths' wares of precious metals, n.e.c.
3213100000	Bižutéria a podobný tovar	kg	D	D	D	D	Imitation jewellery and related articles
3230140000	Výrobky a potreby na gymnastiku alebo atletiku	EUR	D	D	D	D	Gymnasium or athletics articles and equipment
3230159000	Ostatné výrobky a výbava pre šport a hry pod otvoreným nebom, i. n.	EUR	340 472	407 608	429 248	1 177 328	Other articles and equipment for sport and open-air games, n.e.c.
3240200000	Elektrické vĺčiaky a ich príslušenstvo; ostatné zmenšené modely alebo súpravy stavebníc a stavebnicové hračky	EUR	D	D	D	D	Toy trains and their accessories; other reduced-size models or construction sets and constructional toys
3240394000	Ostatné hračky z plastov	EUR	D	D	D	D	Other toys of plastics
3240423000	Hry, fungujúce po vhození mince, bankovky, hracej známky alebo podobných výrobkov (s výnimkou automatických zariadení do kolkární)	ks / p/st	D	D	D	D	Games operated by coins, banknotes, discs or other similar articles (excluding bowling alley equipment)
3250113000	Zubné vŕtačky, kombinované alebo nekombinované so samostatným zariadením s ostatnými zubnými prístrojmi	ks / p/st	D	D	D	D	Dental drill engines, whether or not combined on a single base with other dental equipment
3250115000	Prístroje a nástroje používané v zubnom lekárstve (s výnimkou vŕtačiek)	ks / p/st	D	D	D	D	Instruments and appliances used in dental sciences (excluding drill engines)
3250131100	Injekčné striekačky, s ihlou alebo bez ihly, používané na lekárske, chirurgické, zubné alebo veterinárne účely	ks / p/st	D	D	D	D	Syringes, with or without needles, used in medical, surgical, dental or veterinary sciences

PRODSLOV	Názov výrobku	M.j. / Unit	Apríl / April	Máj/ May	Jún/ June	2.štvrťrok / 2nd quarter	Commodity name
3250131700	Ihly, katétre, kanyly a podobne používané na lekárske, chirurgické, zubné alebo veterinárne použitie (s výnimkou kovových rúrkových alebo zošívacích ihliel)	ks / p/st	283 289 727	273 285 174	219 068 116	775 643 017	Needles, catheters, cannulae and the like used in medical, surgical, dental or veterinary sciences (excluding tubular metal needles and needles for sutures)
3250136500	Prístroje, nástroje a zariadenia na anestéziu	ks / p/st	D	D	D	D	Anaesthetic apparatus and instruments
3250213000	Prístroje na mechanoterapiu, masážne prístroje, psychotechnické prístroje (s výnimkou stacionárnych mechanoterapeutických prístrojov)	ks / p/st	165	246	184	595	Mechano-therapy appliances, massage apparatus, psychological aptitude-testing apparatus (excluding wholly stationary mechano-therapy apparatus)
3250218000	Prístroje na liečbu ozónom, kyslíkom, aerosolom, dýchacie prístroje	ks / p/st	D	D	D	D	Ozone therapy, oxygen therapy, aerosol therapy, respiration apparatus
3250223900	Ortopedické pomôcky, dlahy a iné potreby a prístroje na liečenie zlomenín	EUR	2 138 107	2 137 299	2 311 815	6 587 221	Orthopaedic appliances, splints and other fracture appliances
3250229000	Umelé časti tela (s výnimkou umelých zubov a zubných prípravkov, umelých kĺbov, ortopedických a zlomeninových pomôcok, kardiosimulátorov)	EUR	163 046	80 712	108 351	352 109	Artificial parts of the body (excluding artificial teeth and dental fittings, artificial joints, orthopaedic and fracture appliances, heart pacemakers)
3250230000	Časti, súčasti a príslušenstvo k prístrojom a nástrojom z HS 90.21	EUR	D	D	D	D	Parts and accessories of articles and apparatus of 90.21
3291114000	Mechanické metly, bez motora a ostatné kefy na čistenie ciest, pre domácnosť alebo pre zvieratá	ks / p/st	D	D	D	D	Non-motorised, hand-operated mechanical floor sweepers and other brushes for road, household or animals
3291197000	Štetce, kefy, tvoriace súčasti strojov, prístrojov, zariadení alebo vozidiel (s výnimkou pre cestné zametače)	ks / p/st	D	D	D	D	Brushes constituting parts of machines, appliances or vehicles (excluding for road-sweepers)
3299000001	Ostatná výroba i. n. - pohrebné rakvy a podobné výrobky	EUR	D	D	D	D	Other manufacturing n.e.c. - funeral coffins and similar products
3299230000	Stláčacie gombíky, patentné gombíky, spojovacie dvojhľavé gombíky a ich časti a súčasti; gombíky; zipsy	EUR	D	D	D	D	Press-fasteners, snap-fasteners, press-studs and parts thereof; buttons; slide fasteners
3299513000	Výrobky pre vianočné sviatky s výnimkou prírodných vianočných stromčekov; stojanov pre vianočné stromčeky; sviečok; podstavcov a podobne používaných na dekoráciu pobožných miest; elektrických girland	EUR	D	D	D	D	Articles for Christmas festivities (excluding electric garlands, natural Christmas trees, Christmas tree stands, candles, statuettes, statues and the like used for decorating places of worship)
3299515000	Výrobky na slávnosti, karnevaly alebo iné druhy zábavy, i. n.	EUR	102 483	64 941	86 537	253 961	Festive, carnival or other entertainment articles, n.e.c.
3299540000	Sviece, sviečky a podobné výrobky (vrátane nočného svetla s plavákom) (s výnimkou antiastmatických sviec, voskových zápalek, sírových pásov, knôtov a sviec)	kg	D	D	D	D	Candles, tapers and the like (including night lights fitted with a float) (excluding anti-asthmatic candles, wax matches or vestas, sulphur-treated bands, wicks and candles)
3311100001	Opravy a údržba nádrží, cisterien a tlakových nádob z kovov	EUR	95 119	100 102	263 276	458 497	Repair and maintenance of metal tanks, reservoirs, vats and other containers
3311110050	Oprava a údržba kovových konštrukcií	EUR	327 384	689 249	599 377	1 616 010	Repair and maintenance services of structural metal products
3311120000	Oprava a údržba kovových cisterien, nádrží, kadí a iných nádob	EUR	D	D	380 824	865 353	Repair and maintenance of metal tanks, reservoirs, vats and other containers
3311130000	Opravy a údržba parných generátorov (s výnimkou teplovodných kotlov ústredného kúrenia) a kovových potrubných systémov v priemyselných podnikoch	EUR	1 162 479	3 901 302	1 870 366	6 934 147	Repair and maintenance services of steam generators (excluding central heating hot water boilers) and of systems of metal pipes in industrial plants
3311190000	Oprava a údržba nedomáckich kotlov na ústredné kúrenie	EUR	D	D	D	D	Repair and maintenance of non-domestic central heating boilers
3312110000	Oprava a údržba motorov a turbín (s výnimkou motorov lietadiel, dvojstôpých a jednostôpých vozidiel)	EUR	D	490 276	D	1 135 603	Repair and maintenance of engines and turbines (excluding aircraft, vehicle and cycle engines)
3312121000	Opravy a údržba čerpadiel a kompresorov	EUR	1 549 866	1 436 391	2 321 661	5 307 918	Repair and maintenance of pumps and compressors
3312122000	Oprava a údržba kohútov a ventilov	EUR	D	D	D	D	Repair and maintenance of taps and valves
3312140000	Opravy a údržba pecí a horákov pre pece	EUR	D	D	D	D	Repair and maintenance of furnaces and furnace burners
3312150000	Opravy a údržba zdvíhacieho a manipulačného zariadenia	EUR	522 616	599 011	598 466	1 720 093	Repair and maintenance of lifting and handling equipment
3312170050	Oprava a údržba ručných nástrojov	EUR	D	D	D	D	Repair and maintenance services of power-driven hand tools
3312180000	Opravy a údržba chladiacich a vetracích zariadení, iných než pre domácnosť	EUR	987 087	1 416 030	1 106 722	3 509 839	Repair and maintenance of non-domestic cooling and ventilation equipment
3312199000	Opravy a údržba ostatných strojov a zariadení na všeobecné účely, i. n.	EUR	1 958 598	2 050 065	2 550 777	6 559 440	Repair and maintenance of other general purpose machinery n.e.c.
3312212000	Opravy a údržba strojov, prístrojov a zariadení pre poľnohospodárstvo a lesníctvo	EUR	54 781	41 970	58 359	155 110	Repair and maintenance of agricultural and forestry machinery
3312220000	Údržba a opravy kovoobrábacích strojov	EUR	784 254	494 319	601 458	1 880 031	Maintenance and repair services of metalworking machine tools
3312230000	Opravy a údržba strojov a zariadení pre metalurgiu	EUR	877 327	722 287	701 472	2 301 086	Repair and maintenance of machinery for metallurgy
3312240000	Opravy a údržba strojov a zariadení na ťažbu, lámanie a stavebníctvo	EUR	396 446	585 471	696 955	1 678 872	Repair and maintenance of machinery for mining, quarrying and construction
3312250000	Opravy a údržba strojov, prístrojov a zariadení na spracovanie jedál, nápojov a tabaku	EUR	345 269	572 604	476 643	1 394 516	Repair and maintenance of machinery for food, beverage and tobacco processing
3312260000	Opravy a údržba strojov pre textilnú, odevnú a kožiarsku výrobu	EUR	D	D	D	D	Repair and maintenance of machinery for textile, apparel and leather production
3312280000	Opravy a údržba strojov na výrobu plastov a kaučuku	EUR	67 395	90 918	69 508	227 821	Repair and maintenance services of machinery for plastics and rubber
3312291000	Údržba a oprava obrábacích strojov na opracovanie dreva, korku, kameňa, tvrdej gúmy a podobných tvrdých materiálov	EUR	27 160	23 434	20 742	71 336	Maintenance and repair services of machine tools for working wood, cork, stone, hard rubber and similar hard materials
3312299000	Oprava a údržba ostatných jednoúčelových strojov a zariadení, i. n.	EUR	1 232 416	1 388 051	1 746 629	4 367 096	Repair and maintenance of other special purpose machinery n.e.c.
3313111000	Opravy a údržba nástrojov a prístrojov, na kontrolu, skúšanie, navigáciu a na iné účely (s výnimkou priemyselných kontrolných zariadení)	EUR	246 108	348 707	264 230	859 045	Repair and maintenance of instruments and apparatus for measuring, checking, testing, navigating and other purposes (excluding industrial process control equipment)
3313120000	Opravy a údržba lekárskeho a chirurgického zariadenia	EUR	486 322	516 469	561 418	1 564 209	Repair and maintenance of medical and surgical equipment
3313190000	Oprava a údržba ostatných profesionálnych elektronických prístrojov	EUR	D	D	D	D	Repair and maintenance services of other professional electronic equipment

PRODSLOV	Názov výrobku	M.j. / Unit	Apríl / April	Máj/ May	Jún/ June	2.štvrťrok / 2nd quarter	Commodity name
3313190001	Opravy a údržba televíznych alebo rádiových vysielačov	EUR	D	D	D	D	Repair and maintenance of television and radio transmitters
3313190002	Opravy a údržba profesionálnych rádii, televíznych prijímačov, zvukových a obrazových zariadení	EUR	D	D	D	D	Repair and maintenance services of professional radio, television, sound and video equipment
3314112000	Opravy a údržba elektromotorov, generátorov a transformátorov	EUR	3 324 918	2 651 786	4 428 067	10 404 771	Repair and maintenance of electric motors, generators and transformers
3314115000	Opravy a údržba elektrického rozvážacieho a riadiaceho zariadenia	EUR	6 708 792	7 411 627	19 342 852	33 463 271	Repair and maintenance of electricity distribution and control apparatus
3314190000	Opravy a údržba rôzneho elektrického zariadenia (s výnimkou elektrických rozvodov a ovládacích prístrojov, motorov, generátorov a transformátorov, televízorov a rádioprijímačov)	EUR	6 724 714	11 882 547	7 877 416	26 484 677	Repair and maintenance of electrical equipment (excluding electricity distribution and control apparatus, motors, generators and transformers, television and radio transmitters)
3315101000	Opravy lodí, člnov a plávajúcich stavieb (s výnimkou jacht, iných zábavných alebo športových plavidiel, veslových člnov a kánoí)	EUR	D	D	D	D	Repairing of ships, boats and floating structures (excluding yachts, other pleasure or sports vessels, rowing boats and canoes)
3316100000	Opravy a údržba civilných lietadiel a leteckých motorov	EUR	1 188 532	1 053 410	588 181	2 830 123	Repair and maintenance of civil aircraft and aircraft engines
3317110000	Opravy a údržba železničných a električkových lokomotív a vozňového parku a mechanických (a elektromechanických) prístrojov na signalizáciu, zabezpečenie a riadenie dopravy	EUR	10 267 970	12 032 053	16 149 401	38 449 424	Repair and maintenance of railway and tramway locomotives and rolling-stock and of mechanical (and electro mechanical) signalling, safety or traffic control equipment
3317190050	Oprava a údržba ostatných dopravných zariadení i., n.,	EUR	32 576	1 259 830	121 171	1 413 577	Repair and maintenance services of other transport equipment n.e.c.
3320110000	Montáž parných generátorov (s výnimkou teplovodných kotlov ústredného kúrenia), vrátane montáže kovových potrubných systémov v priemyselných podnikoch	EUR	3 774 253	3 222 530	1 630 705	8 627 488	Installation services of steam generators (excluding central heating hot water boilers), including installation services for metal pipe systems in industrial plants
3320292000	Inštalácie čerpadiel a kompresorov	EUR	D	D	D	D	Installation of pumps and compressors
3320294000	Inštalácie zdvíhacieho a manipulačného zariadenia (s výnimkou výťahov a eskalátorov)	EUR	332 061	211 617	607 798	1 151 476	Installation of lifting and handling equipment (excluding lifts and escalators)
3320295000	Inštalácie chladiacich a vetracích zariadení, iných než pre domácnosť	EUR	2 024 135	1 639 085	1 492 461	5 155 681	Installation of non-domestic cooling and ventilation equipment
3320296000	Inštalácie strojov a zariadení na hlavné použitie, na váženie, filtráciu, destiláciu, balenie, fľaškovanie, striekanie, parné/pieskové vrhanie, kalandrovanie (mangľovanie)	EUR	D	D	D	D	Installation of general purpose machines and apparatus for weighing, filtration, distillation, packaging, bottling, spraying, steam/sand blasting, calendaring
3320297000	Montáž obrábacích strojov na opracovanie dreva, korku, kameňa, tvrdéj gumy a podobných tvrdých materiálov	EUR	D	D	D	D	Installation services of machine tools for working wood, cork, stone, hard rubber and similar hard materials
3320310000	Inštalácie, montáž strojov, prístrojov a zariadení pre poľnohospodárstvo a lesníctvo	EUR	221 780	216 289	6 110 220	6 548 289	Installation of agricultural and forestry machinery
3320320000	Inštalácie služby pre kovoobrábacie stroje	EUR	D	D	D	D	Installation services of metalworking machine tools
3320340000	Inštalácie strojov a zariadení na ťažbu, lámanie a stavebníctvo	EUR	D	D	D	D	Installation of machinery for mining, quarrying and construction
3320350000	Inštalácie strojov, prístrojov a zariadení na spracovanie jedál, nápojov a tabaku	EUR	109 698	D	D	191 809	Installation of machinery for food, beverage and tobacco processing
3320390000	Inštalácie jednoúčelových strojov, i. n.	EUR	2 061 576	3 248 702	3 446 345	8 756 623	Installation of other special purpose machinery n.e.c.
3320410000	Inštalácie lekárskeho alebo chirurgického zariadenia	EUR	D	D	D	D	Installation of medical and surgical equipment
3320420000	Inštalácie profesionálnych elektronických prístrojov	EUR	102 082	210 830	89 622	402 534	Installation services of professional electronic equipment
3320420001	Inštalácie počítačov a ostatných zariadení na spracovanie informácií	EUR	1 998 172	979 577	988 388	3 966 137	Installation of computers and other information processing equipment
3320505000	Inštalácie elektrického rozvážacieho a riadiaceho zariadenia	EUR	4 829 550	6 605 387	7 060 529	18 495 466	Installation of electricity distribution and control apparatus
3320509000	Inštalácie rôzneho elektrického zariadenia, s výnimkou elektrického signalizačného zariadenia pre cesty, ulice...	EUR	819 771	683 141	703 819	2 206 731	Installation of other electrical equipment, excluding electrical signalling equipment for motorways, roads...
3320600000	Projektovanie a kompletizácia zariadení na riadenie priemyselnej výroby a automatizovaných výrobných závodov	EUR	5 530 483	5 517 271	5 961 152	17 008 906	Design and assembly of industrial process control equipment and automated production plants
3511100050	Elektrická energia	EUR	D	D	D	D	Electricity
3511102001	Elektrická energia vyrobená v teplárnach (využívajúcich fosílnu palivú, biomasu alebo odpad)	tis.kWh / thous.kWh	510 152	443 319	356 018	1 309 489	Conventional thermal electricity, CHP plants (generated by CHP plants using fossil fuels, biomass or wastes)
3511103002	Elektrická energia nevyrobená v teplárnach (vyrobená využitím fosílnych palív, biomasy alebo odpadu)	tis.kWh / thous.kWh	9 698	11 048	15 085	35 831	Conventional thermal electricity, non CHP plants (generated by non CHP plants using fossil fuels, biomass or wastes)
3511105003	Elektrická energia vyrobená v jadrových elektrárnach	tis.kWh / thous.kWh	D	D	D	D	Nuclear electricity (generated by nuclear power plants)
3511107204	Elektrická energia vyrobená vo vodných elektrárnach	tis.kWh / thous.kWh	516 035	568 648	546 946	1 631 629	Hydro electricity (generated by hydroplants)
3511107506	Elektrická energia vyrobená zo slnečného žiarenia (fotoelektrické články, spojené do mriežky)	tis.kWh / thous.kWh	288	329	383	1 000	Solar electricity (generated by photovoltaic cells, connected to the grid)
3511107908	Elektrická energia vyrobená z ostatných zdrojov (palivové články, atď., spojené do mriežky)	tis.kWh / thous.kWh	18 053	D	D	46 041	Other electricity (fuel cells, etc., connected to the grid)
3512100001	Prenos elektrickej energie	EUR	D	D	D	D	Transmission of electricity
3512100050	Služby pri prenose elektriny	EUR	D	845 396	1 343 246	2 627 200	Transmission services of electricity
3513100001	Rozvod elektrickej energie	EUR	41 375 485	43 800 673	30 087 970	115 264 128	Distribution of electricity
3513100050	Distribúcia elektriny	EUR	D	D	D	D	Distribution services of electricity
3514100050	Predaj elektriny	EUR	14 808 720	15 781 067	18 737 148	49 326 935	Trade services of electricity
3521100301	Koksárenský plyn (plyn ako vedľajší produkt pri výrobe koksu v koksárenskej batérii)	GJ	D	D	D	D	Coke-oven gas (gas recovered as a by-product of coke ovens)

PRODSLOV	Názov výrobku	M.j. / Unit	Apríl / April	Máj/ May	Jún/ June	2.štvrťrok / 2nd quarter	Commodity name
3521100502	Vysokopecný plyn (plyn ako vedľajší produkt pri výrobe surového železa vo vysokej peci)	GJ	D	D	D	D	Blast furnace gas (gas recovered as a by-product of blast furnaces)
3522100001	Rozvod plyných palív potrubím	EUR	24 301 717	-1 160 437	20 807 508	43 948 788	Distribution of gaseous fuels through mains
3522100050	Distribúcia plyných palív potrubím	EUR	112 029	159 982	155 462	427 473	Distribution services of gaseous fuels through mains
3523100050	Predaj plyných palív potrubím	EUR	2 660 437	976 204	94 517	3 731 158	Trade services of gas through mains
3530110050	Para a teplá voda	EUR	D	D	D	D	Steam and hot water
3530110301	Teploto vyrobené vo výhrevniach využívajúcich fosilné palivá, biomasu alebo odpad, predávané tretím stranám	EUR	31 404 206	20 633 679	19 715 744	71 753 629	Heat - heating plants (heat produced by heating plants using fossil fuels, biomass or waste, sold to third parties)
3530110502	Teploto vyrobené vo výhrevniach využívajúcich geotermálne polia, predávané tretím stranám	EUR	D	D	D	D	Heat - geothermal (heat produced in geothermal fields, sold to third parties)
3530110703	Teploto vyrábané v teplárnach v kombinovanom cykle, predávané tretím stranám	EUR	18 620 168	11 167 245	9 763 554	39 550 967	Heat - CHP plants (heat produced by Combined Heat and Power plants, sold to third parties)
3530110904	Ostatné teplo (regenerované odpadové teplo, teplo z chemických procesov atď., predávané tretím stranám)	EUR	1 145 018	848 684	577 608	2 571 310	Other heat (recovered waste heat, heat from chemical processes etc., sold to third parties)
3530120001	Rozvod pary a teplej vody	EUR	2 656 886	2 313 956	2 318 201	7 289 043	Distribution of steam and warm water
3530120050	Dodávka pary a teplej vody potrubím	EUR	615 476	446 595	426 192	1 488 263	Steam and hot water supply services through mains
3530220050	Dodávka studeného vzduchu a studenej vody	EUR	D	D	D	D	Cooled air and chilled water supply services
3600101001	Voda povrchová	tis.m3 / thous.m3	28 266	30 727	28 497	87 490	Superficial water
3600102001	Voda podzemná	tis.m3 / thous.m3	37	37	37	111	Underground water
3600110050	Pitná voda	EUR	D	D	D	D	Drinking water
3600111001	Voda pitná vyrobená bez úpravy vo vlastných zariadeniach	tis.m3 / thous.m3	4 300	4 738	6 258	15 296	Fresh water produced without treatment in self device
3600112002	Voda pitná vyrobená po úprave vo vlastných zariadeniach	tis.m3 / thous.m3	14 274	14 098	15 812	44 184	Fresh water produced with treatment in self device
3600200001	Rozvod vody	EUR	-7 230	-13 128	128 877	108 519	Distribution of water
3700110050	Likvidácia a čistenie odpadových vôd	EUR	16 582 893	16 757 680	21 697 301	55 037 874	Sewage removal and treatment services
3700120050	Čistenie žump a septikov	EUR	68 623	82 167	72 570	223 360	Treatment services of cesspools and septic tanks
3700200050	Kanalizačné kaly	EUR	D	D	D	D	Sewage sludge
3811110050	Zber komunálneho recyklovateľného odpadu, ktorý nie je klasifikovaný ako nebezpečný	EUR	2 603 105	2 675 221	2 613 018	7 891 344	Collection services of non-hazardous recyclable waste, municipal
3811190050	Zber ostatného recyklovateľného odpadu, ktorý nie je klasifikovaný ako nebezpečný	EUR	724 528	655 767	386 465	1 766 760	Collection services of non-hazardous recyclable waste, other
3811210050	Zber komunálneho nereklovateľného odpadu, ktorý nie je klasifikovaný ako nebezpečný	EUR	7 084 968	6 994 520	6 657 223	20 736 711	Collection services of non-hazardous non-recyclable waste, municipal
3811290050	Zber ostatného nereklovateľného odpadu, ktorý nie je klasifikovaný ako nebezpečný	EUR	304 056	280 667	339 657	924 380	Collection services of non-hazardous non-recyclable waste, other
3811310050	Komunálny nereklovateľný odpad, ktorý nie je klasifikovaný ako nebezpečný	EUR	155 746	138 395	126 409	420 550	Non-recyclable non-hazardous municipal waste
3811390050	Ostatný nereklovateľný odpad, ktorý nie je klasifikovaný ako nebezpečný	EUR	D	D	D	D	Other non-recyclable non-hazardous waste
3811510050	Sklenený odpad	EUR	6 636	14 460	11 498	32 594	Glass waste
3811520050	Odpad z papiera a lepenky	EUR	201 775	271 040	180 709	653 524	Paper and paperboard waste
3811530050	Použitie pneumatiky z gumy	EUR	D	D	D	D	Used pneumatic tyres of rubber
3811550050	Odpad z plastov	EUR	125 739	159 144	162 524	447 407	Plastic waste
3811580001	Zinkové odpady a zinkový šrot	t	D	D	D	D	Zinc wastes and zinc scrap
3811580005	Odpady z nehrdzavejúcej ocele	t	D	D	D	D	Waste of stainless steel
3811580006	Ostatné odpady a šrot	t	53 739	60 343	53 931	168 013	Other waste and scrap
3811580009	Popoly a zvyšky obsahujúce hlavne hliník	t	D	D	D	D	Ashes and residual inclusiv of aluminium
3811580010	Hliníkové odpady a hliníkový šrot	t	339	404	371	1 114	Aluminium wastes and aluminium scrap
3811580011	Popoly a zvyšky obsahujúce hlavne zinok	t	D	D	D	D	Ashes and residual inclusiv of zinc
3811580013	Popoly a zvyšky obsahujúce hlavne cín	t	D	D	D	D	Ashes and residual inclusiv of tin
3811580014	Popoly a zvyšky obsahujúce hlavne meď	t	D	D	D	D	Ashes and residual inclusiv of copper
3811580015	Medené odpady a medený šrot	t	44	37	33	114	Copper wastes and copper scrap
3811580050	Kovový odpad, ktorý nie je klasifikovaný ako nebezpečný	EUR	669 843	855 966	550 223	2 076 032	Non-hazardous metal waste
3811590050	Ostatný recyklovateľný odpad, ktorý nie je klasifikovaný ako nebezpečný, i., n.,	EUR	483 076	368 012	235 055	1 086 143	Other non-hazardous recyclable waste, n.e.c.
3811610050	Preprava recyklovateľného odpadu, ktorý nie je klasifikovaný ako nebezpečný	EUR	D	D	D	D	Services of transfer facilities for non-hazardous recyclable waste
3811690050	Preprava ostatného odpadu, ktorý nie je klasifikovaný ako nebezpečný	EUR	198 117	232 983	177 167	608 267	Services of transfer facilities for other non-hazardous waste
3812120050	Zber ostatného nebezpečného priemyselného odpadu	EUR	201 436	189 112	218 439	608 987	Collection services of other hazardous industrial waste

PRODSLOV	Názov výrobku	M.j. / Unit	Apríl / April	Máj/ May	Jún/ June	2.štvrťrok / 2nd quarter	Commodity name
3812250050	Odpadové oleje	EUR	D	D	D	D	Waste oils
3812290050	Ostatný nebezpečný odpad	EUR	D	D	319 061	971 739	Other hazardous waste
3812300050	Preprava nebezpečného odpadu	EUR	49 094	54 568	151 708	255 370	Services of transfer facilities for hazardous waste
3821100050	Úprava odpadu, ktorý nie je klasifikovaný ako nebezpečný, na konečnú likvidáciu	EUR	531 780	599 533	501 072	1 632 385	Non-hazardous waste treatment for final disposal services
3821210050	Ukladanie odpadu na kontrolovaných skládkach	EUR	559 223	567 044	481 896	1 608 163	Sanitary landfill services
3821220050	Ukladanie odpadu na ostatných skládkach	EUR	D	D	D	D	Other landfill services
3821230050	Spaľovanie odpadu, ktorý nie je klasifikovaný ako nebezpečný	EUR	D	D	D	D	Incineration services of non-hazardous waste
3821290050	Ostatná likvidácia odpadu, ktorý nie je klasifikovaný ako nebezpečný	EUR	456 320	520 667	493 190	1 470 177	Other non-hazardous waste disposal services
3822210050	Likvidácia jadrového odpadu	EUR	D	D	D	D	Nuclear waste disposal services
3822290050	Likvidácia ostatného nebezpečného odpadu	EUR	314 257	283 347	232 726	830 330	Other hazardous waste disposal services
3832110050	Recyklácia triedených kovových materiálov	EUR	D	D	D	D	Sorted metal materials recovery services
3832120050	Recyklácia triedených nekovových materiálov	EUR	2 221 903	2 086 878	2 258 326	6 567 107	Sorted non-metal materials recovery services
3832220050	Druhotné suroviny zo železných kovov	EUR	350 233	459 941	364 366	1 174 540	Secondary raw material of ferrous metals
3832230050	Druhotné suroviny z medi	EUR	D	D	D	D	Secondary raw material of copper
3832250050	Druhotné suroviny z hliníka	EUR	D	D	D	D	Secondary raw material of aluminium
3832290050	Ostatné druhotné kovové suroviny	EUR	34 042	D	D	96 723	Other metal secondary raw materials
3832310050	Druhotné suroviny zo skla	EUR	28 644	46 553	30 743	105 940	Secondary raw material of glass
3832320050	Druhotné suroviny z papiera a lepenky	EUR	260 620	261 391	215 574	737 585	Secondary raw material of paper and paperboard
3832330050	Druhotné suroviny z plastov	EUR	438 918	387 731	343 084	1 169 733	Secondary raw material of plastic
3832390050	Ostatné druhotné nekovové suroviny	EUR	D	D	824 148	2 280 914	Other non-metal secondary raw materials
3900110050	Ozdravovanie a odstraňovanie znečistenej pôdy a podzemnej vody	EUR	D	D	D	D	Remediation and clean-up services, soil and groundwater

D - dôverná údaje / Confidential data

Poznámka: v tabuľke sú uvedené len výrobky, ktoré vstupujú ako reprezentanti do výpočtu Indexu priemyselnej produkcie

METODICKÉ VYSVETLIVKY

I. Výsledky spracovania štvrťročných výkazov Prod 3-04

Priemyselné podniky s 20 a viac zamestnancami

Základnou spravodajskou jednotkou je podnik (právny subjekt) s hlavnou činnosťou priemyselnou. Hlavná priemyselná činnosť sa určuje podľa registrovanej príslušnosti organizácie k divíziám 05 až 39 Štatistickej klasifikácie ekonomických činností SK NACE. SK NACE člení priemysel do štyroch základných kategórií: ťažba a dobývanie (B), priemyselná výroba (C), dodávka elektriny, plynu, pary a studeného vzduchu (D) a dodávka vody; čistenie a odvod odpadových vôd, odpady a služby odstraňovania odpadov (E).

Výkazy predkladajú organizácie s počtom zamestnancov 20 a viac zapísané v obchodnom registri.

Publikácia obsahuje finančné ukazovatele, údaje o zamestnancoch, mzdových prostriedkoch a z nich odvodených ukazovateľoch. Ukazovateľ produktivity práce je vypočítaný z produkcie.

Publikované údaje sú triedené podľa Štatistickej klasifikácie ekonomických činností SK NACE Rev. 2, špeciálnych zoskupení priemyselných odvetví a hlavných priemyselných zoskupení.

II. Výsledky spracovania mesačného podnikového výkazu priemyselnej organizácie Priem 1-12 o výrobe vybraných výrobkov (podľa zoznamu PRODSLOV)

Súbor spravodajských jednotiek tvoria organizácie zapísané do obchodného registra, ziskovo orientované príspevkové organizácie a verejnoprávne inštitúcie s počtom zamestnancov 20 a viac a organizácie s počtom zamestnancov do 19, ktoré v minulom období dosiahli obrat 5 mil. Eur a viac a majú hlavnú činnosť priemyselnú, ako aj vybrané nepriemyselné organizácie.

Dňom 1. 1. 1998 nadobudol platnosť zoznam priemyselných výrobkov a služieb PRODSLOV, ktorý je vypracovaný na základe zoznamu PRODCOM platnom v krajinách Európskej únie. Podľa zoznamu PRODCOM prebieha v krajinách Európskej únie od roku 1993 pravidelné štatistické zisťovanie priemyselnej produkcie na účely vzájomnej porovnateľnosti jednotlivých štátov EÚ.

Zoznam PRODSLOV klasifikuje produkciu podľa desaťmiestneho kódu, ktorý je na prvých štyroch miestach zhodný s klasifikáciou SK NACE, na šiestich miestach s Klasifikáciou produkcie (ďalej KP) a na ôsmich so zoznamom PRODCOM. Posledné dve miesta vyjadrujú špecifikáciu výrobku z hľadiska národných potrieb.

PRODSLOV sa každoročne aktualizuje na základe potrieb sledovania vybraných položiek v rámci EÚ a zmien v Colnom sadzobníku, ako aj v dôsledku prebiehajúcich zmien vo výrobnej štruktúre slovenského priemyslu.

Údaje nie sú publikované vyčerpávajúco, pretože u niektorých výrobkov ide o dôverné údaje, ktoré podliehajú ochrane v zmysle Zákona č. 540/2001 Z.z. o štátnej štatistike (prípadne monopolný výrobca).

Publikované údaje sú predbežné.

METHODOLOGICAL NOTES

I. Results of processing of quarterly returns Prod 3-04

Industrial enterprises with 20 and more employees

As a basic reporting unit stands there an enterprise (a legal subject) with main industrial activity. This activity is inserted into sectors as from 05 to 39 according to Statistical Classification Of Economic Activities SK NACE. SK NACE classifies industry into four basic categories: mining and quarrying (B), manufacturing (C), electricity, gas, steam and air conditioning supply (D) and water supply; sewerage, waste management and remediation activities (E).

The returns are being submitted by organizations with 20 and more employees registered in Companies Register.

The publication contains financial indicators, employees, wages and other indicators derived from those ones. Indicators of productivity of labour is calculated from indicator production.

The data published is classified by Statistical classification of economic activities SK NACE, Special aggregates of the industrial branches and Main Industrial Groupings.

II. Results of processing of monthly enterprise report of industrial organisation Priem 1-12 on production of selected products (according to the list of PRODSLOV)

File of reporting units is created by organisations registered in the Business Register, profit orientated contribution organisations and public legal institutions with the number of employees 20 and more and organisations with the number of employees up to 19, which reached the turnover of 5 mill. EUR and more in the past and their main activity is industrial, as well as other non-industrial organisations.

Since 1 January 1998 the PRODSLOV list of industrial products and services become valid. It is worked out on the base of PRODCOM list valid in the countries of the European Union. According to PRODCOM regular statistical survey on industrial production for purposes of mutual commensurability of individual states of the EU has been in progress in the countries of the European Union since 1993.

PRODSLOV list classifies production according to ten-digit code which is equal with the SK NACE in four places, in six places it is equal with the Classification of production (CP further on) and in eight places with PRODCOM. The last two digits express the detailed specification of a product from the national needs point of view.

PRODSLOV is updated annually on the base of needs of monitoring of selected items within the EU and changes in the Customs Tariffs as well as in consequence with running changes in the production structure of the Slovak industry.

Data are not published in a comprehensive way because in several products confidential data are concerned, which are protected according to the Digest No. 540/2001 Z. z on official statistics (possibly monopoly producer).

Published data are preliminary.