

Štatistický úrad Slovenskej republiky

**Výsledky štvrtročných
zistovaní v priemysle SR
a výroba vybraných výrobkov
za 4. štvrťrok 2010**

*RESULTS OF QUARTERLY
SURVEYS IN INDUSTRY SR
AND PRODUCTION OF SELECTED GOODS*

2010

Štatistický úrad Slovenskej republiky

Číslo: 820 – 0031/2011

Kód : 050111
Okruh : Priemysel
Dátum : február 2011

Výsledky štvrtročných zistovaní v priemysle SR a výroba vybraných výrobkov za 4. štvrťrok 2010

*RESULTS OF QUARTERLY
SURVEYS IN INDUSTRY SR
AND PRODUCTION OF SELECTED GOODS*

Sekcia podnikových štatistík
Generálny riaditeľ sekcie: Libuša Kolesárová
generálna riaditeľka sekcie
Odbor štatistiky priemyslu a poľnohospodárstva
Kontaktná osoba: Roman Török tel.: +421 02 50236 310

2010

Autori publikácie: kolektív odboru štatistiky priemyslu a poľnohospodárstva ŠÚ SR

Štatistický úrad Slovenskej republiky

Informačný servis

Miletičova 3

824 67 Bratislava

Fax.: 00421 55561 361

Tel. : 00421 50236 335

www.statistics.sk / Produkty / Publikácie

Rozmnožovanie obsahu tejto publikácie, ako aj jednotlivých častí, v pôvodnej alebo upravenej podobe pre komerčné účely, je možné len s písomným súhlasom Štatistického úradu SR. Údaje, ktoré sú obsahom tejto publikácie, je možné použiť len s uvedením zdroja.

Copying contents of this publication either whole or single parts, both in original and adjusted form for commercial purposes is possible only unless the Statistical Office of the Slovak Republic gives written permission. Data of this publication can be used only with identification of the source.

OBSAH

CONTENTS

Strana
Page

I.	Výsledky spracovania štvrťročných výkazov Prod 3-04	
	Results of processing of quarterly returns Prod 3-04	
	Finančné ukazovatele za 4. štvrťrok 2010 podľa SK NACE	6
	Financial indicators in the 4 th quarter of 2010 by SK NACE	
	Finančné ukazovatele za 4. štvrťrok 2010 podľa špeciálnych zoskupení priemyselných odvetví SK NACE	7
	Financial indicators in the 4 th quarter of 2010 by special aggregates of the industrial branches SK NACE	
	Finančné ukazovatele za 4. štvrťrok 2010 podľa hlavných priemyselných zoskupení	8
	Financial indicators in the 4 th quarter of 2010 by Main Industrial Groupings	
	Dlhodobý nehmotný a hmotný majetok a oprávky za 4. štvrťrok 2010 podľa SK NACE	9
	Intangible and tangible fixed assets depreciable and accumulated depreciation of intangible and tangible fixed assets in the 4 th quarter of 2010 by SK NACE	
	Dlhodobý nehmotný a hmotný majetok a oprávky za 4. štvrťrok 2010 podľa špeciálnych zoskupení priemyselných odvetví SK NACE	10
	Intangible and tangible fixed assets depreciable and accumulated depreciation of intangible and tangible fixed assets in the 4 th quarter of 2010 by special aggregates of the industrial branches SK NACE	
	Dlhodobý nehmotný a hmotný majetok a oprávky za 4. štvrťrok 2010 podľa hlavných priemyselných zoskupení	11
	Intangible and tangible fixed assets depreciable and accumulated depreciation of intangible and tangible fixed assets in the 4 th quarter of 2010 by Main Industrial Groupings	
	Zásoby za 4. štvrťrok 2010 podľa SK NACE	12
	Stocks in the 4 th quarter of 2010 by SK NACE	
	Zásoby za 4. štvrťrok 2010 podľa špeciálnych zoskupení priemyselných odvetví SK NACE	13
	Stocks in the 4 th quarter of 2010 by special aggregates of the industrial branches SK NACE	
	Zásoby za 4. štvrťrok 2010 podľa hlavných priemyselných zoskupení	14
	Stocks in the 4 th quarter of 2010 by Main Industrial Groupings	
	Zamestnanci a mzdy za 4. štvrťrok 2010 podľa SK NACE	15
	Employees and wages in the 4 th quarter of 2010 by SK NACE	
	Zamestnanci a mzdy za 4. štvrťrok 2010 podľa špeciálnych zoskupení priemyselných odvetví SK NACE	16
	Employees and wages in the 4 th quarter of 2010 by special aggregates of the industrial branches SK NACE	
	Zamestnanci a mzdy za 4. štvrťrok 2010 podľa hlavných priemyselných zoskupení	17
	Employees and wages in the 4 th quarter of 2010 by Main Industrial Groupings	
	Finančné ukazovatele za rok 2010 podľa SK NACE	18
	Financial indicators by economic activity in 2010	

Finančné ukazovatele za rok 2010 podľa špeciálnych zoskupení priemyselných odvetví SK NACE	19
Financial indicators by economic activity in 2010 by special aggregates of the industrial branches SK NACE	
Finančné ukazovatele za rok 2010 podľa hlavných priemyselných zoskupení	20
Financial indicators by economic activity in 2010 by Main Industrial Groupings	
Zamestnanci a mzdy za rok 2010 podľa SK NACE	21
Employees and wages by economic activity in 2010 by SK NACE	
Zamestnanci a mzdy za rok 2010 podľa špeciálnych zoskupení priemyselných odvetví SK NACE	22
Employees and wages by economic activity in 2010 by special aggregates of the industrial branches SK NACE	
Zamestnanci a mzdy za rok 2010 podľa hlavných priemyselných zoskupení	23
Employees and wages by economic activity in 2010 by Main Industrial Groupings	
Legendy:	24, 25
Legends	
Grafy:	
Graphs:	
Vybrané finančné ukazovatele za 4. štvrťrok 2010 podľa sekcií a špeciálnych zoskupení priemyselných odvetví SK NACE (v bežných cenách)	26
Selected financial indicators in the 4 th quarter 2010 by selected sections and special aggregates of the industrial branches of SK NACE (at current prices)	
Vybrané finančné ukazovatele za rok 2010 podľa sekcií a špeciálnych zoskupení priemyselných odvetví SK NACE (v bežných cenách)	27
Selected financial indicators by selected sections and special aggregates of the industrial branches of SK NACE as from beginning of year 2010 (at current prices)	
Trend vybraných finančných ukazovateľov v priemysle SR (v bežných cenách)	28, 29
Development of selected financial indicators in industry SR (at current prices)	
II. Výsledky spracovania mesačného podnikového výkazu priemyselnej organizácie Priem P 1-12 o výrobe vybraných výrobkov (podľa zoznamu PRODSLOV)	31 - 83
Results of processing of monthly enterprise report of industrial organisation Priem P 1-12 on production of selected products (according to the list of PRODSLOV)	
Metodické vysvetlivky	84 - 85
Methodological notes	

Kapitola I.
Chapter I

Výsledky spracovania štvrťročných výkazov Prod 3-04
Results of processing of quarterly returns Prod 3-04

Finančné ukazovatele za 4. štvrťrok 2010 podľa SK NACE

Financial indicators in the 4 th quarter of 2010 by SK NACE

v EUR(in EUR)

SK NACE ^{2/}	Výnosy		Produkcia		Tržby za vlastné výkony a tovar		Náklady spolu		Hospodársky výsledok	Pridaná hodnota	
	Total revenues		Production		Turnover		Expenses in total		Profit/loss before the taxation	Value added	
	vykazované obdobie current period	index MR=100 previous year=100	vykazované obdobie current period	index ^{1/} MR=100 previous year=100	vykazované obdobie current period	index ^{1/} MR=100 previous year=100	vykazované obdobie current period	index MR=100 previous year=100	vykazované obdobie current period	vykazované obdobie current period	index MR=100 previous year=100
a	1	2	3	4	5	6	7	8	9	10	11
05 Ťažba uhlia a lignitu	C	C	C	C	C	C	C	C	C	C	C
07 Dobývanie kovových rúd	C	C	C	C	C	C	C	C	C	C	C
08 Iná ťažba a dobývanie	39 930 019	92,4	34 312 364	94,3	33 528 881	105,6	38 961 921	92,8	968 098	12 610 565	91,7
09 Pomocné činnosti pri ťažbe	58 586 003	113,9	57 707 792	105,7	52 837 914	97,5	33 652 979	117,8	24 933 024	44 096 442	115,8
10 Výroba potravín	839 243 435	111,0	638 732 419	108,4	751 360 956	111,9	822 187 284	113,6	17 056 151	126 805 900	93,3
11 Výroba nápojov	209 463 971	125,0	141 364 653	101,2	146 602 533	97,0	205 077 650	117,3	4 386 321	28 202 550	78,6
13 Výroba textilu	58 327 092	97,7	47 969 811	94,3	49 818 780	95,3	55 118 982	90,7	3 208 109	15 128 888	136,1
14 Výroba odevov	69 623 092	89,6	60 553 400	93,1	63 149 841	96,1	69 205 936	94,0	417 155	27 909 903	83,1
15 Výroba kože a kožených výrobkov	132 569 296	125,5	118 926 072	124,6	114 372 252	134,1	130 884 036	125,5	1 685 260	29 283 808	121,7
16 Spracovanie dreva a výroba výrobkov z dreva a korku	117 458 709	108,8	100 561 743	106,0	103 539 466	101,8	120 082 326	104,9	-2 623 618	21 177 053	122,1
17 Výroba papiera a papierových výrobkov	408 909 413	117,4	301 605 780	97,4	327 990 326	97,5	363 753 881	109,8	45 155 532	71 451 776	107,3
18 Tlač a reprodukcia záznamových médií	82 097 688	109,6	75 199 368	112,0	77 782 926	112,1	80 517 615	111,3	1 580 073	20 851 680	112,0
19 Výroba koksu a rafinovaných ropných produktov	1 335 229 237	119,3	956 543 654	98,8	1 051 759 693	97,4	1 306 554 015	113,5	28 675 222	71 554 345	483,1
20 Výroba chemikálií a chemických produktov	592 085 809	131,9	518 799 052	129,6	534 401 566	127,1	587 718 630	123,1	4 367 179	60 761 695	138,0
21 Výroba základných farmaceutických výrobkov	82 679 787	100,1	77 321 710	103,1	73 225 509	94,1	73 920 033	79,7	8 759 754	32 162 070	112,5
22 Výroba výrobkov z gumy a plastu	785 220 565	126,1	650 671 253	122,9	684 771 158	118,7	759 793 708	125,4	25 426 857	169 478 702	114,2
23 Výroba ostatných nekovových minerálnych výrobkov	424 022 641	109,6	342 186 327	110,6	349 560 862	109,1	414 826 860	101,3	9 195 781	96 252 173	101,3
24 Výroba a spracovanie kovov	1 278 974 648	136,2	1 093 232 934	124,6	1 013 065 010	112,9	1 207 504 592	123,8	71 470 056	220 341 837	161,2
25 Výroba kovových konštrukcií okrem strojov a zariadení	606 456 742	111,4	535 201 514	113,5	569 072 110	116,8	602 685 512	111,4	3 771 231	116 878 913	112,7
26 Výroba počítačových, elektronických a optických výrobkov	2 381 016 450	126,4	1 803 643 204	103,3	1 855 650 087	101,7	2 382 686 515	135,0	-1 670 065	91 182 121	39,3
27 Výroba elektrických zariadení	616 317 807	104,6	536 514 342	110,6	568 412 880	109,5	604 156 063	101,5	12 161 743	91 767 316	110,4
28 Výroba strojov a zariadení i. n.	707 297 894	125,1	642 451 121	133,7	652 347 282	133,2	714 089 505	130,6	-6 791 611	149 770 401	101,7
29 Výroba motorových vozidiel, návesov a prívesov	4 029 389 361	121,4	3 842 489 247	146,3	3 865 618 489	144,9	3 946 072 771	118,1	83 316 590	448 898 080	141,3
30 Výroba ostatných dopravných prostriedkov	82 985 551	63,6	78 235 864	74,5	87 238 932	64,7	75 780 834	64,4	7 204 717	21 263 828	75,4
31 Výroba nábytku	164 234 385	101,1	139 391 130	101,5	141 895 377	98,3	163 942 238	105,3	292 148	40 926 884	86,5
32 Iná výroba	70 728 839	88,6	60 949 141	82,1	60 384 001	85,7	68 495 761	102,2	2 233 078	18 563 732	61,2
33 Oprava a inštalácia strojov a prístrojov	290 615 291	104,7	251 530 736	116,0	236 818 495	105,9	284 148 115	110,5	6 467 176	63 804 706	83,8
35 Dodávka elektriny, plynu, pary a studeného vzduchu	3 192 804 670	105,8	2 923 054 999	108,0	3 140 631 963	111,6	2 932 309 602	108,1	260 495 068	651 261 814	88,9
36 Zber, úprava a dodávka vody	146 291 126	101,5	130 521 300	97,9	126 410 058	97,4	167 919 849	113,9	-21 628 723	71 252 284	108,5
37 Čistenie a odvod odpadových vôd	5 195 891	169,7	4 800 133	161,1	4 533 358	152,7	4 796 323	147,7	399 568	1 830 643	156,9
38 Zber, spracúvanie a likvidácia odpadov; recyklácia materiálov	110 153 234	100,4	95 743 104	99,7	99 538 744	100,6	78 740 864	76,4	31 412 370	42 668 712	118,1
39 Ozdravovacie činnosti a ostatné činnosti nakladania s odpadom	1 226 775	74,2	1 217 132	71,8	1 217 151	71,8	1 012 224	81,2	214 551	669 312	66,1
SR spolu	18 961 973 354	116,5	16 300 311 766	118,1	16 881 274 291	116,6	18 337 180 993	115,7	624 792 361	2 883 578 147	103,6

^{1/} index rovnaké obdobie min. roka = 100 v stálych cenách (december 2005 = 100)

Index the same period of the previous year = 100 in constant prices (December 2005 = 100)

^{2/} The english text of the legend is stated on the page 24

Finančné ukazovatele za 4. štvrtrok 2010 podľa špeciálnych zoskupení priemyselných odvetví SK NACE

Financial indicators in the 4 th quarter of 2010 by special aggregates of the industrial branches SK NACE

v EUR(in EUR)

Špeciálne zoskupenia priemyselných odvetví Special aggregates of the industrial branches	Výnosy Total revenues		Produkcia Production		Tržby za vlastné výkony a tovar Turnover		Náklady spolu Expenses in total		Hospodársky výsledok Profit/loss before the taxation		Pridaná hodnota Value added	
	vykazované obdobie current period	index MR=100 previous year=100	vykazované obdobie current period	index ¹⁾ MR=100 previous year=100	vykazované obdobie current period	index ¹⁾ MR=100 previous year=100	vykazované obdobie current period	index MR=100 previous year=100	vykazované obdobie current period	vykazované obdobie current period	index MR=100 previous year=100	
	a	1	2	3	4	5	6	7	8	9	10	11
B Ťažba a dobývanie	141 353 958	95,7	130 900 625	103,0	130 104 487	106,8	113 199 270	92,0	28 154 688	81 477 024	115,0	
C Priemyselná výroba	15 364 947 701	119,6	13 014 074 474	120,5	13 378 838 530	117,9	15 039 202 862	117,9	325 744 839	2 034 418 358	108,4	
CA Výroba potravín, nápojov a tabakových výrobkov	1 048 707 406	113,5	780 097 072	107,1	897 963 489	109,3	1 027 264 934	114,3	21 442 472	155 008 450	90,2	
CB Výroba textilu, odevov, kože a kožených výrobkov	260 519 479	107,2	227 449 283	107,2	227 340 873	111,3	255 208 955	106,9	5 310 524	72 322 599	105,2	
CC Výroba drevených a papierových výrobkov, tlač	608 465 810	114,6	477 366 891	101,3	509 312 718	100,4	564 353 822	108,9	44 111 987	113 480 509	110,7	
CD Výroba koksu a rafinovaných ropných produktov	1 335 229 237	119,3	956 543 654	98,8	1 051 759 693	97,4	1 306 554 015	113,5	28 675 222	71 554 345	483,1	
CE Výroba chemikálií a chemických produktov	592 085 809	131,9	518 799 052	129,6	534 401 566	127,1	587 718 630	123,1	4 367 179	60 761 695	138,0	
CF Výroba zákl.farmaceutic.výrobkov a farmaceutic.přípr.	82 679 787	100,1	77 321 710	103,1	73 225 509	94,1	73 920 033	79,7	8 759 754	32 162 070	112,5	
CG Výroba výr.z gumy a plastu a ost.nekov.minerál.výrob.	1 209 243 206	119,8	992 857 580	118,6	1 034 332 020	115,4	1 174 620 568	115,7	34 622 638	265 730 875	109,1	
CH Výroba kovov a kov.konstrúcií okr.strojov a zariadení	1 885 431 390	127,1	1 628 434 448	120,9	1 582 137 120	114,3	1 810 190 104	119,4	75 241 287	337 220 750	140,3	
CI Výroba počítačových, elektronických a optických výr.	2 381 016 450	126,4	1 803 643 204	103,3	1 855 650 087	101,7	2 382 686 515	135,0	-1 670 065	-1	39,3	
CJ Výrba elektrických zariadení	616 317 807	104,6	536 514 342	110,6	568 412 880	109,5	604 156 063	101,5	12 161 743	91 767 316	110,4	
CK Výroba strojov a zariadení i.n.	707 297 894	125,1	642 451 121	133,7	652 347 282	133,2	714 089 505	130,6	-6 791 611	149 770 401	101,7	
CL Výroba dopravných prostriedkov	4 112 374 912	119,2	3 920 725 111	144,1	3 952 857 421	141,8	4 021 853 605	116,2	90 521 307	470 161 908	136,0	
CM Ostatná výroba, oprava a inštalácia strojov a zariadení	525 578 515	101,1	451 871 007	105,5	439 097 873	100,2	516 586 113	107,7	8 992 402	123 295 322	80,2	
D Doprava elektriny, plynu, pary a studeného vzduchu	3 192 804 670	105,8	2 923 054 999	108,0	3 140 631 963	111,6	2 932 309 602	108,1	260 495 068	651 261 814	88,9	
E Dodávka vody, čistenie a odv.odp.vôd,odp.a sl.odstr.odp.	262 867 026	101,7	232 281 669	99,3	231 699 311	99,3	252 469 260	99,0	10 397 766	116 420 951	112,0	
SR spolu	18 961 973 354	116,5	16 300 311 766	118,1	16 881 274 291	116,6	18 337 180 993	115,7	624 792 361	2 883 578 147	103,6	

^{1/} index rovnaké obdobie minulého roka =100 v stálych cenách (december 2005=100)

Index the same period of the previous year=100 in constant prices (December 2005=100)

^{3/} The english text of the legend is stated on the page 25

Finančné ukazovatele za 4. štvrtrok 2010 podľa hlavných priemyselných zoskupení

Financial indicators in the 4 th quarter of 2010 by Main Industrial Groupings

v EUR(in EUR)

Hlavné priemyselné zoskupenia MIG ^{4/}	Výnosy Total revenues		Produkcia Production		Tržby za vlastné výkony a tovar Turnover		Náklady spolu Expenses in total		Hospodársky výsledok Profit/loss before the taxation	Pridaná hodnota Value added	
	vykazované obdobie current period	index MR=100 previous year=100	vykazované obdobie current period	index ^{1/} MR=100 previous year=100	vykazované obdobie current period	index ^{1/} MR=100 previous year=100	vykazované obdobie current period	index MR=100 previous year=100	vykazované obdobie current period	vykazované obdobie current period	index MR=100 previous year=100
a	1	2	3	4	5	6	7	8	9	10	11
A Medzispotreba priemyselných výrobkov	7 842 808 801	122,3	6 285 891 661	111,1	6 568 591 442	109,4	7 535 655 711	120,3	307 153 090	1 275 964 642	108,0
AE Produkcia súvisiaca s energetikou	2 720 401 310	110,1	2 261 025 432	102,5	2 442 435 515	104,0	2 632 551 358	113,7	87 849 952	394 573 689	94,0
AI Medzispotreba (okrem energie)	5 122 407 491	130,1	4 024 866 229	115,9	4 126 155 927	112,5	4 903 104 353	124,1	219 303 138	881 390 953	115,8
B Investičné prostriedky	5 510 668 944	117,2	5 177 520 832	138,1	5 212 013 591	135,8	5 407 555 672	116,0	103 113 272	766 038 255	118,5
C Spotreba priemyselných výrobkov	3 382 721 856	110,1	2 861 730 786	106,1	2 996 565 717	105,0	3 377 947 266	114,8	4 774 590	349 361 847	73,0
CD Predmety dlhodobej spotreby	1 954 376 419	108,9	1 735 712 476	106,1	1 773 420 794	103,2	1 985 308 728	116,8	-30 932 308	77 145 172	40,3
CN Predmety krátkodobej spotreby	1 428 345 437	111,9	1 126 018 311	106,1	1 223 144 924	107,9	1 392 638 539	111,9	35 706 898	272 216 676	94,8
SR spolu	16 736 199 601	118,0	14 325 143 279	119,3	14 777 170 751	117,3	16 321 158 648	117,7	415 040 952	2 391 364 744	103,7

^{1/} index rovnaké obdobie min. roka = 100 v stálych cenách (december 2005 = 100)

Index the same period of the previous year = 100 in constant prices (December 2005 = 100)

^{4/} The english text of the legend is stated on the page 25

Dlhodobý nehmotný a hmotný majetok a oprávky za 4. štvrťrok 2010 podľa SK NACE

Intangible and tangible fixed assets depreciable and accumulated depreciation of intangible and tangible fixed assets in the 4 th quarter of 2010 by SK NACE

v EUR(in EUR)

SK NACE ^{2/}	Dlhodobý nehmotný a hmotný majetok		Oprávky k dlhodobému nehmotnému a hmotnému majetku	
	Intangible and tangible fixed assets depreciable		Accumulated depreciation of intangible and tangible fixed assets	
	Stav na začiatku štvrťroka As of the beginning of the quarter	Stav na konci štvrťroka As of the end of the quarter	Stav na začiatku štvrťroka As of the beginning of the quarter	Stav na konci štvrťroka As of the end of the quarter
a	1	2	3	4
05 Ťažba uhlia a lignitu		C	C	C
07 Dobývanie kovových rúd		C	C	C
08 Iná ťažba a dobývanie	206 955 982	211 417 806	98 304 939	101 766 473
09 Pomocné činnosti pri ťažbe	1 109 392 567	1 124 038 979	174 581 007	179 982 249
10 Výroba potravín	1 925 616 425	1 942 822 194	919 492 953	940 929 527
11 Výroba nápojov	797 065 379	801 762 193	478 487 449	491 178 955
13 Výroba textilu	156 868 785	152 889 997	84 124 168	85 588 359
14 Výroba odevov	223 789 273	223 044 280	153 151 177	153 403 574
15 Výroba kože a kožených výrobkov	168 564 169	170 401 992	91 259 261	92 349 417
16 Spracovanie dreva a výroba výrobkov z dreva a korku	512 181 961	515 035 263	170 719 627	180 057 135
17 Výroba papiera a papierových výrobkov	1 949 266 290	1 946 137 313	1 159 000 147	1 162 946 746
18 Tlač a reprodukcia záznamových médií	350 291 639	354 296 816	220 755 637	224 254 205
19 Výroba koksu a rafinovaných ropných produktov	2 434 471 577	2 449 296 150	1 328 863 137	1 353 024 546
20 Výroba chemikálií a chemických produktov	1 953 744 034	1 959 775 734	1 043 925 888	1 045 590 012
21 Výroba základných farmaceutických výrobkov	400 781 835	403 407 865	253 499 979	256 273 328
22 Výroba výrobkov z gumy a plastu	1 638 789 817	1 675 198 024	849 518 922	876 535 428
23 Výroba ostatných nekovových minerálnych výrobkov	2 188 842 036	2 202 850 993	1 283 794 079	1 299 367 725
24 Výroba a spracovanie kovov	3 010 388 417	3 045 783 847	1 458 653 719	1 484 930 580
25 Výroba kovových konštrukcií okrem strojov a zariadení	1 378 118 150	1 405 641 064	719 597 088	738 763 576
26 Výroba počítačových, elektronických a optických výrobkov	1 195 689 104	1 201 788 229	506 196 055	531 715 610
27 Výroba elektrických zariadení	1 274 987 148	1 286 918 624	727 546 171	741 600 210
28 Výroba strojov a zariadení i. n.	1 950 441 162	2 005 397 358	1 008 668 832	1 020 740 687
29 Výroba motorových vozidiel, návesov a prívesov	6 253 007 527	6 242 738 914	3 116 240 879	3 143 870 639
30 Výroba ostatných dopravných prostriedkov	243 998 426	248 615 600	86 433 599	87 496 435
31 Výroba nábytku	424 458 970	427 245 978	217 349 222	223 499 292
32 Iná výroba	156 953 674	156 101 585	81 663 415	84 366 246
33 Oprava a inštalácia strojov a prístrojov	479 063 999	490 829 580	224 569 653	228 761 955
35 Dodávka elektriny, plynu, pary a studeného vzduchu	19 765 893 662	20 091 680 660	5 796 513 691	5 894 387 000
36 Zber, úprava a dodávka vody	4 081 907 147	4 258 852 510	1 701 157 261	1 727 906 942
37 Čistenie a odvod odpadových vôd	21 139 824	23 029 589	4 421 662	4 918 567
38 Zber, spracúvanie a likvidácia odpadov; recyklácia materiálov	659 612 672	665 974 753	319 713 013	306 714 790
39 Ozdravovacie činnosti a ostatné činnosti nakladania s odpad	4 094 263	4 405 645	2 362 797	2 457 777
SR spolu	57 163 075 851	57 940 709 432	24 433 106 309	24 822 210 080

^{2/} The english text of the legend is stated on the page 24

Dlhodobý nehmotný a hmotný majetok a oprávky za 4. štvrtrok 2010 podľa špeciálnych zoskupení priemyselných odvetví SK NACE

 Intangible and tangible fixed assets depreciable and accumulated depreciation of intangible and tangible fixed assets
 in the 4 th quarter of 2010 by special aggregates of the industrial branches SK NACE

v EUR(in EUR)

Špeciálne zoskupenia priemyselných odvetví Special aggregates of the industrial branches	Dlhodobý nehmotný a hmotný majetok Intangible and tangible fixed assets depreciable		Oprávky k dlhodobému nehmotnému a hmotnému majetku Accumulated depreciation of intangible and tangible fixed assets	
	Stav na začiatku štvrtroka As of the beginning of the quarter	Stav na konci štvrtroka As of the end of the quarter	Stav na začiatku štvrtroka As of the beginning of the quarter	Stav na konci štvrtroka As of the end of the quarter
	a	1	2	3
B Ťažba a dobývanie	1 563 048 487	1 588 786 683	425 426 830	438 580 819
C Priemyselná výroba	31 067 379 796	31 307 979 593	16 183 511 055	16 447 244 186
CA Výroba potravín, nápojov a tabakových výrobkov	2 722 681 804	2 744 584 387	1 397 980 402	1 432 108 482
CB Výroba textilu, odevov, kože a kožených výrobkov	549 222 227	546 336 269	328 534 606	331 341 350
CC Výroba drevených a papierových výrobkov, tlač	2 811 739 890	2 815 469 392	1 550 475 411	1 567 258 086
CD Výroba koksu a rafinovaných ropných produktov	2 434 471 577	2 449 296 150	1 328 863 137	1 353 024 546
CE Výroba chemikálií a chemických produktov	1 953 744 034	1 959 775 734	1 043 925 888	1 045 590 012
CF Výroba zákl.farmaceutic.výrobkov a farmaceutic.přípr.	400 781 835	403 407 865	253 499 979	256 273 328
CG Výroba výr.z gumy a plastu a ost.nekov.minerál.výrob.	3 827 631 853	3 878 049 017	2 133 313 001	2 175 903 153
CH Výroba kovov a kov.konstrúcií okr.strojov a zariadení	4 388 506 567	4 451 424 911	2 178 250 807	2 223 694 156
CI Výroba počítačových, elektronických a optických výr.	1 195 689 104	1 201 788 229	506 196 055	531 715 610
CJ Výrba elektrických zariadení	1 274 987 148	1 286 918 624	727 546 171	741 600 210
CK Výroba strojov a zariadení i.n.	1 950 441 162	2 005 397 358	1 008 668 832	1 020 740 687
CL Výroba dopravných prostriedkov	6 497 005 953	6 491 354 514	3 202 674 478	3 231 367 074
CM Ostatná výroba, oprava a inštalácia strojov a zariadení	1 060 476 642	1 074 177 143	523 582 290	536 627 493
D Doprava elektriny, plynu, pary a studeného vzduchu	19 765 893 662	20 091 680 660	5 796 513 691	5 894 387 000
E Dodávka vody, čistenie a odv.odp.vôd,odp.a sl.odstr.odp.	4 766 753 906	4 952 262 497	2 027 654 733	2 041 998 076
SR spolu	57 163 075 851	57 940 709 432	24 433 106 309	24 822 210 080

^{3/} The english text of the legend is stated on the page 25

Dlhodobý nehmotný a hmotný majetok a oprávky za 4. štvrťrok 2010 podľa hlavných priemyselných zoskupení

Intangible and tangible fixed assets depreciable and accumulated depreciation of intangible and tangible fixed assets in the 4 th quarter of 2010 by Main Industrial Groupings

v EUR(in EUR)

Hlavné priemyselné zoskupenia MIG ^{4/}	Dlhodobý nehmotný a hmotný majetok		Oprávky k dlhodobému nehmotnému a hmotnému majetku	
	Intangible and tangible fixed assets depreciable		Accumulated depreciation of intangible and tangible fixed assets	
	Stav na začiatku štvrťroka As of the beginning of the quarter	Stav na konci štvrťroka As of the end of the quarter	Stav na začiatku štvrťroka As of the beginning of the quarter	Stav na konci štvrťroka As of the end of the quarter
a	1	2	3	4
A Medzispotreba priemyselných výrobkov	28 480 819 583	28 801 268 029	11 517 103 960	11 699 688 582
AE Produkcia súvisiaca s energetikou	14 123 878 517	14 290 976 417	4 453 769 002	4 514 883 782
AI Medzispotreba (okrem energie)	14 356 941 066	14 510 291 612	7 063 334 958	7 184 804 801
B Investičné prostriedky	9 650 706 213	9 714 981 277	4 824 506 503	4 878 145 418
C Spotreba priemyselných výrobkov	5 130 167 927	5 160 451 291	2 766 260 771	2 834 810 065
CD Predmety dlhodobej spotreby	1 301 204 271	1 305 227 464	671 514 740	696 338 289
CN Predmety krátkodobej spotreby	3 828 963 656	3 855 223 827	2 094 746 031	2 138 471 776
SR spolu	43 261 693 722	43 676 700 597	19 107 871 233	19 412 644 065

^{4/} The english text of the legend is stated on the page 25

Zásoby za 4. štvrťrok 2010 podľa SK NACE

Stocks in the 4 th quarter of 2010 by SK NACE

v EUR(in EUR)

SK NACE ^{2/}	Zásoby spolu		Materiál		Nedokončená výroba a polotovary		Výrobky a zvieratá		Tovar	
	Stocks in total		Material		Work-in-progress		Finished goods and animals		Merchandise	
	stav na začiatku štvrťroka	stav na konci štvrťroka	stav na začiatku štvrťroka	stav na konci štvrťroka	stav na začiatku štvrťroka	stav na konci štvrťroka	stav na začiatku štvrťroka	stav na konci štvrťroka	stav na začiatku štvrťroka	stav na konci štvrťroka
	As of the beginning of the quarter	As of the end of the quarter	As of the beginning of the quarter	As of the end of the quarter	As of the beginning of the quarter	As of the end of the quarter	As of the beginning of the quarter	As of the end of the quarter	As of the beginning of the quarter	As of the end of the quarter
a	1	2	3	4	5	6	7	8	9	10
05 Ťažba uhlia a lignitu	C	C	C	C	C	C	C	C	C	C
07 Dobývanie kovových rúd	C	C	C	C	C	C	C	C	C	C
08 Iná ťažba a dobývanie	19 414 815	20 620 818	3 188 611	3 871 601	800 831	848 378	14 712 554	15 001 984	712 819	898 855
09 Pomocné činnosti pri ťažbe	7 521 787	6 754 270	6 183 025	5 177 200	0	0	1 240 895	1 492 465	97 867	84 605
10 Výroba potravín	223 613 481	259 542 063	93 973 613	104 056 460	24 393 824	38 111 371	62 880 775	74 245 312	42 365 269	43 128 921
11 Výroba nápojov	86 661 036	97 533 180	41 916 636	49 485 658	20 719 214	26 206 647	18 487 401	16 959 923	5 537 785	4 880 952
13 Výroba textilu	29 237 208	28 030 667	15 058 014	14 929 868	3 916 753	3 533 046	9 007 535	8 551 906	1 254 906	1 015 847
14 Výroba odevov	41 008 965	41 088 845	16 308 615	17 471 192	12 173 223	11 466 759	8 430 451	8 259 938	4 096 676	3 890 957
15 Výroba kože a kožených výrobkov	61 224 990	73 920 228	31 203 533	35 627 494	16 792 433	18 149 481	11 544 774	18 356 037	1 684 251	1 787 216
16 Spracovanie dreva a výroba výrobkov z dreva a korku	48 479 495	48 727 614	19 713 174	19 361 659	10 651 668	10 078 933	16 031 883	17 011 651	2 082 770	2 275 371
17 Výroba papiera a papierových výrobkov	129 949 145	124 286 388	75 890 866	69 508 078	15 308 596	15 754 005	33 049 577	33 114 605	5 700 106	5 909 700
18 Tlač a reprodukcia záznamových médií	27 513 567	26 309 328	18 098 835	17 191 607	4 278 866	3 699 382	2 943 598	3 361 554	2 192 268	2 056 785
19 Výroba koksu a rafinovaných ropných produktov	204 941 954	201 298 155	49 855 519	55 643 484	79 942 848	82 317 037	62 945 968	49 381 672	12 197 619	13 955 962
20 Výroba chemikálií a chemických produktov	141 083 289	157 102 414	65 493 733	76 049 891	13 758 385	16 429 288	51 272 177	54 921 078	10 558 994	9 702 157
21 Výroba základných farmaceutických výrobkov	40 600 992	38 369 622	16 522 024	15 388 844	18 361 010	17 377 247	4 819 336	4 286 635	898 622	1 316 896
22 Výroba výrobkov z gumy a plastu	271 861 677	288 126 066	131 035 927	147 649 787	54 005 799	53 436 608	68 359 677	72 141 910	18 460 274	14 897 760
23 Výroba ostatných nekovových minerálnych výrobkov	190 821 628	200 157 741	88 939 974	94 324 288	17 669 952	20 531 233	67 797 027	70 054 609	16 414 675	15 247 611
24 Výroba a spracovanie kovov	577 986 290	649 751 400	340 100 292	327 400 374	118 682 517	152 040 073	111 083 019	160 892 264	8 120 462	9 418 689
25 Výroba kovových konštrukcií okrem strojov a zariadení	293 600 320	291 204 664	148 961 233	150 114 815	92 823 957	93 256 822	38 733 507	35 542 748	13 081 624	12 290 278
26 Výroba počítačových, elektronických a optických výrobkov	1 030 351 815	547 408 326	924 205 589	468 483 954	28 575 025	25 185 872	64 378 583	41 913 539	13 192 619	11 824 962
27 Výroba elektrických zariadení	276 111 307	275 188 560	160 732 032	173 746 127	48 000 049	48 641 573	47 049 586	36 065 043	20 329 640	16 735 817
28 Výroba strojov a zariadení i. n.	413 244 295	417 280 319	186 121 157	184 742 960	155 450 266	148 000 572	61 758 351	67 634 277	9 914 521	16 902 510
29 Výroba motorových vozidiel, návesov a prívosov	802 839 192	810 275 156	536 342 220	556 161 245	131 638 305	118 037 429	115 896 967	110 760 910	18 961 701	25 315 573
30 Výroba ostatných dopravných prostriedkov	82 364 160	71 385 251	29 371 170	26 171 374	47 797 400	36 417 172	5 091 603	8 707 205	103 987	89 500
31 Výroba nábytku	74 689 252	73 416 613	38 623 913	37 056 915	14 360 753	14 300 608	16 960 573	17 739 024	4 744 014	4 320 066
32 Iná výroba	39 317 269	37 725 188	24 504 429	23 706 489	5 974 216	6 024 239	4 861 024	4 483 712	3 977 600	3 510 748
33 Oprava a inštalácia strojov a prístrojov	94 047 876	95 150 464	52 869 909	54 571 571	35 601 036	35 188 165	2 158 475	2 423 449	3 418 456	2 967 278
35 Dodávka elektriny, plynu, pary a studeného vzduchu	770 564 438	681 935 159	359 737 347	343 040 800	437 703	21 319	408 140 351	337 077 928	2 249 037	1 795 112
36 Zber, úprava a dodávka vody	9 615 615	9 493 817	7 866 429	7 423 231	733 686	421 033	520 395	1 156 028	495 105	493 525
37 Čistenie a odvod odpadových vôd	839 142	1 416 693	201 425	367 061	73 336	84 106	112 529	586 892	451 852	378 634
38 Zber, spracúvanie a likvidácia odpadov; recyklácia materiálov	17 279 873	15 931 456	6 700 551	5 901 105	6 363 268	5 791 400	2 498 924	2 564 135	1 717 130	1 674 816
39 Ozdravovacie činnosti a ostatné činnosti nakladania s odpad	21 331	20 282	1 722	3 059	0	0	0	0	19 609	17 223
SR spolu	6 019 272 232	5 598 665 015	3 491 731 653	3 086 470 720	979 284 918	1 001 349 797	1 323 189 357	1 282 017 883	225 066 304	228 826 616

^{2/} The english text of the legend is stated on the page 24

Zásoby za 4. štvrťrok 2010 podľa špeciálnych zoskupení priemyselných odvetví SK NACE
Stocks in the 4th quarter of 2010 by special aggregates of the industrial branches SK NACE

v EUR(in EUR)

Špeciálne zoskupenia priemyselných odvetví Special aggregates of the industrial branches	Zásoby spolu		Materiál		Nedokončená výroba a polotovary		Výrobky a zvieratá		Tovar	
	Stocks in total		Material		Work-in-progress		Finished goods and animals		Merchandise	
	stav na začiatku štvrťroka	stav na konci štvrťroka	stav na začiatku štvrťroka	stav na konci štvrťroka	stav na začiatku štvrťroka	stav na konci štvrťroka	stav na začiatku štvrťroka	stav na konci štvrťroka	stav na začiatku štvrťroka	stav na konci štvrťroka
	As of the beginning of the quarter	As of the end of the quarter	As of the beginning of the quarter	As of the end of the quarter	As of the beginning of the quarter	As of the end of the quarter	As of the beginning of the quarter	As of the end of the quarter	As of the beginning of the quarter	As of the end of the quarter
a	1	2	3	4	5	6	7	8	9	10
B Ťažba a dobývanie	39 402 630	36 589 359	11 381 773	10 891 329	800 831	848 378	26 375 292	23 823 901	844 734	1 025 751
C Priemyselná výroba	5 181 549 204	4 853 278 250	3 105 842 406	2 718 844 135	970 876 094	994 183 561	885 541 866	916 808 999	219 288 838	223 441 555
CA Výroba potravín, nápojov a tabakových výrobkov	310 274 517	357 075 243	135 890 249	153 542 118	45 113 038	64 318 018	81 368 176	91 205 235	47 903 054	48 009 873
CB Výroba textilu, odevov, kože a kožených výrobkov	131 471 163	143 039 739	62 570 163	68 028 554	32 882 409	33 149 285	28 982 760	35 167 881	7 035 833	6 694 020
CC Výroba drevených a papierových výrobkov, tlač	205 942 207	199 323 330	113 702 875	106 061 344	30 239 130	29 532 320	52 025 058	53 487 810	9 975 144	10 241 856
CD Výroba koksu a rafinovaných ropných produktov	204 941 954	201 298 155	49 855 519	55 643 484	79 942 848	82 317 037	62 945 968	49 381 672	12 197 619	13 955 962
CE Výroba chemikálií a chemických produktov	141 083 289	157 102 414	65 493 733	76 049 891	13 758 385	16 429 288	51 272 177	54 921 078	10 558 994	9 702 157
CF Výroba zákl.farmaceutic.výrobkov a farmaceutic.přípr.	40 600 992	38 369 622	16 522 024	15 388 844	18 361 010	17 377 247	4 819 336	4 286 635	898 622	1 316 896
CG Výroba výr.z gummy a plastu a ost.nekov.minerál.výrob.	462 683 305	488 283 807	219 975 901	241 974 075	71 675 751	73 967 842	136 156 704	142 196 519	34 874 949	30 145 371
CH Výroba kovov a kov.konstrúkcí okr.strojov a zariadení	871 586 610	940 956 064	489 061 525	477 515 189	211 506 474	245 296 895	149 816 526	196 435 012	21 202 086	21 708 967
CI Výroba počítačových, elektronických a optických výr.	1 030 351 815	547 408 326	924 205 589	468 483 954	28 575 025	25 185 872	64 378 583	41 913 539	13 192 619	11 824 962
CJ Výroba elektrických zariadení	276 111 307	275 188 560	160 732 032	173 746 127	48 000 049	48 641 573	47 049 586	36 065 043	20 329 640	16 735 817
CK Výroba strojov a zariadení i.n.	413 244 295	417 280 319	186 121 157	184 742 960	155 450 266	148 000 572	61 758 351	67 634 277	9 914 521	16 902 510
CL Výroba dopravných prostriedkov	885 203 352	881 660 407	565 713 390	582 332 619	179 435 705	154 454 601	120 988 570	119 468 115	19 065 688	25 405 073
CM Ostatná výroba, oprava a inštalácia strojov a zariadení	208 054 397	206 292 265	115 998 252	115 334 976	55 936 005	55 513 012	23 980 071	24 646 185	12 140 070	10 798 092
D Doprava elektriny, plynu, pary a studeného vzduchu	770 564 438	681 935 159	359 737 347	343 040 800	437 703	21 319	408 140 351	337 077 928	2 249 037	1 795 112
E Dodávka vody, čistenie a odv.odp.vôd,odp.a sl.odstr.odp.	27 755 961	26 862 248	14 770 127	13 694 456	7 170 290	6 296 539	3 131 848	4 307 055	2 683 696	2 564 198
SR spolu	6 019 272 232	5 598 665 015	3 491 731 653	3 086 470 720	979 284 918	1 001 349 797	1 323 189 357	1 282 017 883	225 066 304	228 826 616

^{3/} The english text of the legend is stated on the page 25

Zásoby za 4. štvrtrok 2010 podľa hlavných priemyselných zoskupení

Stocks in the 4 th quarter of 2010 by Main Industrial Groupings

v EUR(in EUR)

Hlavné priemyselné zoskupenia MIG ^{4/}	Zásoby spolu		Materiál		Nedokončená výroba a polotovary		Výrobky a zvieratá		Tovar	
	Stocks in total		Material		Work-in-progress		Finished goods and animals		Merchandise	
	stav na začiatku štvrtroka	stav na konci štvrtroka	stav na začiatku štvrtroka	stav na konci štvrtroka	stav na začiatku štvrtroka	stav na konci štvrtroka	stav na začiatku štvrtroka	stav na konci štvrtroka	stav na začiatku štvrtroka	stav na konci štvrtroka
	As of the beginning of the quarter	As of the end of the quarter	As of the beginning of the quarter	As of the end of the quarter	As of the beginning of the quarter	As of the end of the quarter	As of the beginning of the quarter	As of the end of the quarter	As of the beginning of the quarter	As of the end of the quarter
a	1	2	3	4	5	6	7	8	9	10
A Medzispotreba priemyselných výrobkov	2 640 566 869	2 653 827 909	1 223 758 771	1 242 947 591	388 113 949	426 531 942	915 038 948	874 300 960	113 655 202	110 047 417
AE Produkcia súvisiaca s energetikou	805 155 769	716 981 230	227 701 203	223 187 492	80 688 156	82 756 113	482 028 557	394 945 080	14 737 853	16 092 545
AI Medzispotreba (okrem energie)	1 835 411 101	1 936 846 680	996 057 568	1 019 760 099	307 425 793	343 775 829	433 010 391	479 355 880	98 917 350	93 954 872
B Investičné prostriedky	1 581 098 133	1 586 240 226	894 540 632	915 854 000	444 256 715	411 104 567	202 780 985	206 976 497	39 519 800	52 305 161
C Spotreba priemyselných výrobkov	1 540 439 388	1 104 512 267	1 143 142 826	705 336 769	134 055 849	148 758 288	194 821 419	187 174 507	68 419 294	63 242 704
CD Predmety dlhodobej spotreby	1 044 218 403	556 620 506	915 668 788	457 724 216	33 620 710	30 181 844	80 493 958	56 034 853	14 434 948	12 679 593
CN Predmety krátkodobej spotreby	496 220 985	547 891 761	227 474 037	247 612 552	100 435 139	118 576 444	114 327 462	131 139 654	53 984 347	50 563 111
SR spolu	5 762 104 390	5 344 580 403	3 261 442 228	2 864 138 360	966 426 514	986 394 797	1 312 641 352	1 268 451 964	221 594 296	225 595 282

^{4/} The english text of the legend is stated on the page 25

Zamestnanci a mzdy za 4. štvrtrok 2010 podľa SK NACE
Employees and wages in the 4 th quarter of 2010 by SK NACE

SK NACE ^{2/}	Priemerný evidenčný počet zamestnancov Average number of employees				Priemerná mesačná mzda v EUR Average monthly wage in EUR				Opracované hodiny zamestnancov spolu Hours worked		Produktivita práce v EUR Productivity of labour in EUR	
	prepočítané počty equivalent full-time		fyzické osoby registered persons		prepočítané počty equivalent full-time		fyzické osoby registered persons		vykazované obdobie current period	index MR=100 previous year=100	prepočítané počty equivalent full-time	fyzické osoby per registered persons
	vykazované obdobie current period	index MR=100 previous year=100	vykazované obdobie current period	index MR=100 previous year=100	vykazované obdobie current period	index MR=100 previous year=100	vykazované obdobie current period	index MR=100 previous year=100				
	1	2	3	4	5	6	7	8	9	10	11	12
05 Ťažba uhlia a lignitu	C	C	C	C	C	C	C	C	C	C	C	C
07 Dobývanie kovových rúd	C	C	C	C	C	C	C	C	C	C	C	C
08 Iná Ťažba a dobývanie	1 831	90,7	1 841	90,7	941,10	102,5	935,53	102,5	757 389	91,7	18 744,8	18 633,8
09 Pomocné činnosti pri Ťažbe	918	93,7	919	93,5	1322,72	104,6	1321,57	104,8	400 244	94,9	62 842,0	62 787,3
10 Výroba potravín	25 563	97,9	25 815	98,3	735,11	104,1	727,94	103,7	11 245 341	98,2	24 986,4	24 742,8
11 Výroba nápojov	4 369	89,2	4 392	89,1	1090,54	96,7	1084,65	96,8	1 879 006	89,6	32 360,0	32 185,4
13 Výroba textilu	3 906	91,0	3 949	90,9	632,24	104,8	625,45	104,9	1 653 025	92,0	12 280,2	12 148,4
14 Výroba odevov	12 576	87,0	12 861	86,8	488,48	112,0	477,66	112,3	5 160 729	91,6	4 815,1	4 708,4
15 Výroba kože a kožených výrobkov	9 562	112,1	9 700	112,1	586,49	109,2	578,14	109,2	4 018 219	116,0	12 437,8	12 260,7
16 Spracovanie dreva a výroba výrobkov z dreva a korku	5 079	85,6	5 426	90,2	682,23	111,8	638,70	106,1	2 155 488	89,1	19 798,1	18 534,6
17 Výroba papiera a papierových výrobkov	6 440	95,4	6 493	95,7	1065,22	100,7	1056,52	100,4	2 733 091	94,4	46 835,4	46 453,1
18 Tlač a reprodukcia záznamových médií	3 878	100,5	3 949	100,1	858,26	110,5	842,77	111,0	1 670 231	99,7	19 391,8	19 041,7
19 Výroba koksu a rafinovaných ropných produktov	2 489	97,6	2 491	97,6	1934,58	100,2	1932,64	100,1	1 021 379	97,7	384 385,6	383 999,9
20 Výroba chemikálií a chemických produktov	8 306	96,5	8 340	96,5	971,20	109,7	967,22	109,8	3 412 243	98,5	62 464,5	62 208,4
21 Výroba základných farmaceutických výrobkov	2 145	96,3	2 157	96,3	1141,57	103,5	1135,17	103,5	877 061	96,1	36 052,5	35 850,2
22 Výroba výrobkov z gumy a plastu	21 889	99,8	22 042	99,8	940,15	117,4	933,59	117,3	9 295 002	102,1	29 726,5	29 519,4
23 Výroba ostatných nekovových minerálnych výrobkov	13 996	94,9	14 099	94,7	977,91	105,1	970,76	105,4	5 857 277	97,3	24 448,7	24 269,8
24 Výroba a spracovanie kovov	22 673	102,7	22 703	102,5	1227,41	110,0	1225,76	110,1	9 098 937	106,0	48 218,2	48 153,3
25 Výroba kovových konštrukcií okrem strojov a zariadení	24 701	98,0	24 943	96,5	848,62	106,3	840,40	107,9	10 722 885	102,6	21 666,9	21 457,1
26 Výroba počítačových, elektronických a optických výrobkov	18 119	94,6	18 270	95,0	849,24	106,0	842,25	105,5	7 626 961	92,5	99 542,0	98 722,9
27 Výroba elektrických zariadení	24 155	106,1	24 313	106,1	857,00	104,9	851,41	105,0	10 316 886	108,4	22 211,7	22 067,0
28 Výroba strojov a zariadení i. n.	30 965	117,1	31 369	115,1	923,36	108,5	911,48	110,3	13 194 454	119,8	20 747,4	20 480,3
29 Výroba motorových vozidiel, návesov a prívesov	51 742	109,0	52 122	109,0	975,63	107,4	968,52	107,3	23 311 732	116,2	74 262,4	73 721,4
30 Výroba ostatných dopravných prostriedkov	3 502	100,3	3 527	99,7	847,47	103,9	841,27	104,4	1 519 700	101,5	22 342,9	22 179,5
31 Výroba nábytku	10 021	101,3	10 202	101,9	682,59	104,4	670,48	103,7	4 291 193	101,0	13 909,6	13 662,8
32 Iná výroba	3 878	96,6	3 923	95,1	823,85	108,9	814,28	110,6	1 639 842	97,8	15 718,7	15 536,0
33 Oprava a inštalácia strojov a prístrojov	10 556	105,3	10 633	105,2	1214,07	106,9	1205,28	107,0	4 482 369	108,0	23 827,2	23 654,7
35 Dodávka elektriny, plynu, pary a studeného vzduchu	18 026	96,9	18 152	97,1	1470,62	102,2	1460,43	101,9	7 563 313	92,9	162 159,5	161 035,2
36 Zber, úprava a dodávka vody	11 584	99,2	11 694	99,5	935,77	102,4	927,02	102,2	4 538 109	100,4	11 267,2	11 161,8
37 Čistenie a odvod odpadových vôd	187	98,5	190	99,8	960,31	110,3	946,67	108,9	83 009	98,7	25 614,4	25 250,6
38 Zber, spracúvanie a likvidácia odpadov; recyklácia materiálov	6 681	93,0	6 745	93,3	1002,54	108,1	993,09	107,9	2 952 852	94,2	14 330,7	14 195,6
39 Ozdravovacie činnosti a ostatné činnosti nakladania s odpad	105	69,8	105	69,1	762,41	113,1	760,96	114,3	46 338	76,0	11 613,9	11 591,7
SR spolu	364 039	100,9	367 571	100,8	938,14	106,8	929,12	107,0	155 221 986	103,2	44 776,3	44 346,0

^{2/} The english text of the legend is stated on the page 24
C - dôverné údaje / Confidential data

Zamestnanci a mzdy za 4. štvrtrok 2010 podľa špeciálnych zoskupení priemyselných odvetví SK NACE

Employees and wages in the 4 th quarter of 2010 by special aggregates of the industrial branches SK NACE

Špeciálne zoskupenia priemyselných odvetví Special aggregates of the industrial branches ^{3/}	Priemerný evidenčný počet zamestnancov Average number of employees				Priemerná mesačná mzda v EUR Average monthly wage in EUR				Odpracované hodiny zamestnancov spolu Hours worked		Produktivita práce v EUR Labour productivity in EUR	
	prepočítané počty equivalent full-time		fyzické osoby registered persons		prepočítané počty equivalent full-time		fyzické osoby registered persons					
	vykazované obdobie current period	index MR=100 previous year=100	vykazované obdobie current period	index MR=100 previous year=100	vykazované obdobie current period	index MR=100 previous year=100	vykazované obdobie current period	index MR=100 previous year=100	vykazované obdobie current period	index MR=100 previous year=100	prepočítané počty equivalent full-time	fyzické osoby per registered persons
	1	2	3	4	5	6	7	8	9	10	11	12
a	6 948	93,4	6 968	93,4	923,63	101,8	921,02	101,8	2 855 314	94,1	18 840,6	18 787,3
B Ťažba a dobývanie	6 948	93,4	6 968	93,4	923,63	101,8	921,02	101,8	2 855 314	94,1	18 840,6	18 787,3
C Priemyselná výroba	320 508	101,6	323 719	101,4	907,29	107,8	898,29	107,9	137 183 052	104,4	40 604,5	40 201,8
CA Výroba potravín, nápojov a tabakových výrobkov	29 932	96,5	30 207	96,8	786,98	101,8	779,81	101,5	13 124 347	96,9	26 062,6	25 825,0
CB Výroba textilu, odevov, kože a kožených výrobkov	26 044	95,5	26 509	95,3	546,03	110,5	536,44	110,7	10 831 973	99,4	8 733,4	8 580,0
CC Výroba drevených a papierových výrobkov, tlač	15 397	93,1	15 868	94,7	886,75	106,6	860,45	104,7	6 558 810	93,8	31 004,0	30 084,5
CD Výroba koksu a rafinovaných ropných produktov	2 489	97,6	2 491	97,6	1934,58	100,2	1932,64	100,1	1 021 379	97,7	384 385,6	383 999,9
CE Výroba chemikálií a chemických produktov	8 306	96,5	8 340	96,5	971,20	109,7	967,22	109,8	3 412 243	98,5	62 464,5	62 208,4
CF Výroba zákl.farmaceutic.výrobkov a farmaceutic.přípr.	2 145	96,3	2 157	96,3	1141,57	103,5	1135,17	103,5	877 061	96,1	36 052,5	35 850,2
CG Výroba výr.z gumy a plastu a ost.nekov.minerál.výrob.	35 885	97,8	36 141	97,8	954,88	111,9	948,09	112,0	15 152 279	100,2	27 668,0	27 471,5
CH Výroba kovov a kov.konštrukcií okr.strojov a zariadení	47 374	100,2	47 646	99,3	1029,91	108,8	1024,02	109,8	19 821 822	104,2	34 374,0	34 177,7
CI Výroba počítačových, elektronických a optických výr.	18 119	94,6	18 270	95,0	849,24	106,0	842,25	105,5	7 626 961	92,5	99 542,0	98 722,9
CJ Výroba elektrických zariadení	24 155	106,1	24 313	106,1	857,00	104,9	851,41	105,0	10 316 886	108,4	22 211,7	22 067,0
CK Výroba strojov a zariadení i.n.	30 965	117,1	31 369	115,1	923,36	108,5	911,48	110,3	13 194 454	119,8	20 747,4	20 480,3
CL Výroba dopravných prostriedkov	55 244	108,4	55 649	108,4	967,51	107,2	960,46	107,2	24 831 432	115,2	70 971,5	70 454,4
CM Ostatná výroba, oprava a inštalácia strojov a zariadení	24 455	102,2	24 759	102,1	934,41	107,1	922,95	107,1	10 413 404	103,4	18 477,5	18 250,9
D Doprava elektriny, plynu, pary a studeného vzduchu	18 026	96,9	18 152	97,1	1470,62	102,2	1460,43	101,9	7 563 313	92,9	162 159,5	161 035,2
E Dodávka vody, čistenie a odv.odp.vôd.odp.a sl.odstr.odp.	18 557	96,7	18 733	96,9	959,08	104,7	950,07	104,4	7 620 308	97,7	12 516,9	12 399,4
SR spolu	364 039	100,9	367 571	100,8	938,14	106,8	929,12	107,0	155 221 986	103,2	44 776,3	44 346,0

^{3/} The english text of the legend is stated on the page 25

Zamestnanci a mzdy za 4. štvrt'rok 2010 podľa hlavných priemyselných zoskupení

Employees and wages in the 4 th quarter of 2010 by Main Industrial Groupings

Hlavné priemyselné zoskupenia MIG ^{4/}	Priemerný evidenčný počet zamestnancov Average number of employees				Priemerná mesačná mzda v EUR Average monthly wage in EUR				Odpracované hodiny zamestnancov spolu Hours worked		Produktivita práce v EUR Productivity of labour in EUR	
	prepočítané počty equivalent full-time		fyzické osoby registered persons		prepočítané počty equivalent full-time		fyzické osoby registered persons					
	vykazované obdobie current period	index MR=100 previous year=100	vykazované obdobie current period	index MR=100 previous year=100	vykazované obdobie current period	index MR=100 previous year=100	vykazované obdobie current period	index MR=100 previous year=100	vykazované obdobie current period	index MR=100 previous year=100	prepočítané počty equivalent full-time	fyzické osoby per registered persons
a	1	2	3	4	5	6	7	8	9	10	11	12
A Medzispotreba priemyselných výrobkov	149 694	99,0	150 987	99,2	988,34	107,2	979,88	107,1	62 395 938	100,7	41 991,6	41 632,0
AE Produkcia súvisiaca s energetikou	26 737	96,9	26 958	97,2	1129,59	100,0	1120,34	99,7	10 796 658	98,1	84 564,8	83 871,7
AI Medzispotreba (okrem energie)	122 957	99,5	124 029	99,6	957,62	109,4	949,35	109,3	51 599 281	101,2	32 733,9	32 451,1
B Investičné prostriedky	113 535	107,7	114 576	107,1	960,95	107,4	952,22	108,0	49 877 665	112,9	45 603,0	45 188,7
C Spotreba priemyselných výrobkov	82 066	97,1	83 171	97,1	720,70	104,8	711,12	104,7	34 937 663	98,4	34 871,1	34 407,8
CD Predmety dlhodobej spotreby	20 347	97,3	20 613	97,4	786,05	102,5	775,89	102,4	8 541 469	96,8	85 306,3	84 204,2
CN Predmety krátkodobej spotreby	61 719	97,0	62 558	96,9	699,15	105,6	689,78	105,6	26 396 194	98,9	18 244,3	17 999,7
SR spolu	345 295	101,2	348 733	101,1	915,72	107,0	906,69	107,2	147 211 267	103,9	41 486,7	41 077,6

^{4/} The english text of the legend is stated on the page 25

Finančné ukazovatele za rok 2010 podľa SK NACE

Financial indicators by economic activity in 2010

v EUR(in EUR)

SK NACE ^{2/}	Výnosy		Produkcia		Tržby za vlastné výkony a tovar		Náklady spolu		Hospodársky výsledok	Pridaná hodnota		
	Total revenues		Production		Turnover		Expenses in total		Profit/loss before the taxation	Value added		
	vykazované obdobie current period	index MR=100 previous year=100	vykazované obdobie current period	index ^{1/} MR=100 previous year=100	vykazované obdobie current period	index ^{1/} MR=100 previous year=100	vykazované obdobie current period	index MR=100 previous year=100	vykazované obdobie current period	vykazované obdobie current period	index MR=100 previous year=100	
a	1	2	3	4	5	6	7	8	9	10	11	
05 Ťažba uhlia a lignitu	C	C	C	C	C	C	C	C	C	C	C	C
07 Dobývanie kovových rúd	C	C	C	C	C	C	C	C	C	C	C	C
08 Iná Ťažba a dobývanie	151 790 780	79,2	134 618 247	95,8	130 891 279	96,3	143 425 866	68,1	8 364 915	53 202 348	98,8	
09 Pomocné činnosti pri Ťažbe	225 222 849	99,0	220 562 365	104,5	207 315 386	102,5	106 692 256	89,1	118 530 593	178 723 049	101,3	
10 Výroba potravín	3 003 232 271	104,9	2 253 972 612	107,4	2 817 250 193	112,7	2 917 419 965	107,4	85 812 306	503 691 478	87,5	
11 Výroba nápojov	760 579 622	104,1	574 208 170	92,5	627 942 309	92,2	729 179 490	103,0	31 400 132	162 639 244	90,7	
13 Výroba textilu	214 631 483	99,9	190 180 342	97,9	197 963 590	99,2	205 274 197	93,3	9 357 286	60 484 213	108,9	
14 Výroba odevov	262 953 400	92,6	232 368 951	93,5	238 964 300	94,1	253 676 537	88,3	9 276 863	111 726 580	90,2	
15 Výroba kože a kožených výrobkov	480 518 749	114,5	440 890 171	116,1	455 345 478	118,4	460 997 471	114,1	19 521 278	110 521 821	98,7	
16 Spracovanie dreva a výroba výrobkov z dreva a korku	455 963 831	103,7	395 890 673	118,5	410 223 302	112,6	469 185 478	100,4	-13 221 647	81 223 289	119,2	
17 Výroba papiera a papierových výrobkov	1 458 150 966	107,3	1 155 860 707	103,3	1 262 761 768	101,3	1 327 976 594	103,7	130 174 372	298 123 284	113,4	
18 Tlač a reprodukcia záznamových médií	301 985 689	103,2	277 611 659	103,7	285 230 858	105,4	296 816 899	102,5	5 168 790	81 635 213	110,3	
19 Výroba koksu a rafinovaných ropných produktov	4 770 820 633	123,4	3 451 425 656	95,8	3 776 855 391	93,8	4 717 151 364	120,7	53 669 269	246 370 252	180,6	
20 Výroba chemikálií a chemických produktov	2 110 823 281	120,2	1 851 390 645	131,2	1 947 030 806	129,7	2 071 512 123	113,9	39 311 158	263 945 430	115,5	
21 Výroba základných farmaceutických výrobkov	355 380 357	111,6	330 089 609	120,4	310 747 431	118,7	275 450 868	94,1	79 929 489	148 752 154	155,1	
22 Výroba výrobkov z gumených a plastových	2 807 540 649	128,2	2 328 537 650	132,0	2 460 573 992	129,6	2 680 788 594	124,4	126 752 055	597 844 202	118,9	
23 Výroba ostatných nekovových minerálnych výrobkov	1 549 075 100	98,5	1 317 096 090	105,8	1 387 719 607	106,6	1 445 880 868	94,9	103 194 232	428 619 180	97,8	
24 Výroba a spracovanie kovov	4 725 951 250	140,7	4 196 156 986	148,7	4 174 266 853	141,3	4 461 860 237	132,5	264 091 013	807 461 474	152,7	
25 Výroba kovových konštrukcií okrem strojov a zariadení	2 205 155 205	108,1	1 953 494 263	106,7	2 050 045 481	107,0	2 098 072 410	105,8	107 082 795	534 076 910	107,9	
26 Výroba počítačových, elektronických a optických výrobkov	8 153 255 122	123,5	6 588 697 828	112,3	6 654 362 244	108,6	7 869 629 247	125,1	283 625 874	716 147 208	96,8	
27 Výroba elektrických zariadení	2 365 944 454	107,2	2 076 326 284	116,2	2 145 039 147	111,6	2 255 400 225	104,3	110 544 229	448 250 617	119,0	
28 Výroba strojov a zariadení i. n.	2 656 289 766	130,2	2 406 247 688	138,6	2 394 725 194	133,2	2 556 916 666	125,5	99 373 100	691 613 386	128,3	
29 Výroba motorových vozidiel, návesov a prívesov	14 249 022 032	125,0	13 461 155 529	143,4	13 493 806 770	142,7	13 850 695 055	122,0	398 326 978	1 707 382 881	133,4	
30 Výroba ostatných dopravných prostriedkov	300 371 446	74,0	286 171 941	89,4	313 436 028	83,7	282 393 532	74,3	17 977 914	76 847 716	94,7	
31 Výroba nábytku	620 749 069	88,5	537 907 679	104,6	549 998 133	103,3	606 501 345	98,2	14 247 724	168 966 517	106,9	
32 Iná výroba	256 848 310	101,3	226 889 461	101,5	233 640 318	100,8	240 073 244	104,7	16 775 066	83 094 170	94,2	
33 Oprava a inštalácia strojov a prístrojov	1 027 340 887	109,1	848 651 676	119,1	805 246 502	115,0	980 144 865	108,8	47 196 022	252 510 939	105,0	
35 Dodávka elektriny, plynu, pary a studeného vzduchu	11 932 938 042	104,5	10 472 520 112	109,7	10 862 311 516	112,1	10 367 272 831	105,8	1 565 665 211	2 475 020 038	85,6	
36 Zber, úprava a dodávka vody	513 524 990	107,2	467 442 891	100,2	456 966 434	100,4	528 970 396	111,1	-15 445 406	260 633 129	104,3	
37 Čistenie a odvod odpadových vôd	17 617 222	148,0	15 231 389	130,4	15 488 624	131,9	16 258 985	141,0	1 358 237	6 129 910	119,7	
38 Zber, spracúvanie a likvidácia odpadov; recyklácia materiálov	440 172 509	109,8	371 031 102	103,2	400 013 278	106,6	356 349 185	103,1	83 823 324	198 801 193	104,6	
39 Ozdravovacie činnosti a ostatné činnosti nakladania s odpadom	3 842 974	68,9	3 727 249	65,3	3 727 364	65,2	3 352 169	73,3	490 805	2 135 446	63,6	
SR spolu	68 537 846 944	115,8	59 210 968 518	120,5	61 225 510 354	119,0	64 722 179 894	114,5	3 815 667 050	11 845 456 297	107,3	

^{1/} index rovnaké obdobie min. roka = 100 v stálych cenách (december 2005 = 100)

Index the same period of the previous year = 100 in constant prices (December 2005 = 100)

^{2/} The english text of the legend is stated on the page 24

C - dôverné údaje / Confidential data

Finančné ukazovatele za rok 2010 podľa špeciálnych zoskupení priemyselných odvetví SK NACE
 Financial indicators by economic activity in 2010 by special aggregates of the industrial branches SK NACE

v EUR(in EUR)

Špeciálne zoskupenia priemyselných odvetví Special aggregates of the industrial branches	Výnosy Total revenues		Produkcia Production		Tržby za vlastné výkony a tovar Turnover		Náklady spolu Expenses in total		Hospodársky výsledok Profit/loss before the taxation	Pridaná hodnota Value added	
	vykazované obdobie current period	index MR=100 previous year=100	vykazované obdobie current period	index ¹⁾ MR=100 previous year=100	vykazované obdobie current period	index ¹⁾ MR=100 previous year=100	vykazované obdobie current period	index MR=100 previous year=100	vykazované obdobie current period	vykazované obdobie current period	index MR=100 previous year=100
	1	2	3	4	5	6	7	8	9	10	11
a											
B Ťažba a dobývanie	537 167 637	88,2	499 793 506	99,2	493 827 444	100,2	396 979 056	77,3	140 188 582	320 808 425	101,6
C Priemyselná výroba	55 092 583 570	119,1	47 381 222 270	123,1	48 993 175 694	120,7	53 052 997 273	116,9	2 039 586 297	8 581 928 156	116,3
CA Výroba potravín, nápojov a tabakových výrobkov	3 763 811 893	104,8	2 828 180 782	104,3	3 445 192 502	108,6	3 646 599 454	106,5	117 212 439	666 330 722	88,3
CB Výroba textilu, odevov, kože a kožených výrobkov	958 103 632	104,3	863 439 463	104,7	892 273 369	106,3	919 948 205	100,9	38 155 426	282 732 613	97,0
CC Výroba drevených a papierových výrobkov, tlač	2 216 100 486	106,0	1 829 363 039	106,3	1 958 215 928	104,1	2 093 978 970	102,8	122 121 515	460 981 786	113,8
CD Výroba koksu a rafinovaných ropných produktov	4 770 820 633	123,4	3 451 425 656	95,8	3 776 855 391	93,8	4 717 151 364	120,7	53 669 269	246 370 252	180,6
CE Výroba chemikálií a chemických produktov	2 110 823 281	120,2	1 851 390 645	131,2	1 947 030 806	129,7	2 071 512 123	113,9	39 311 158	263 945 430	115,5
CF Výroba zákl.farmaceutic.výrobkov a farmaceutic.přípr.	355 380 357	111,6	330 089 609	120,4	310 747 431	118,7	275 450 868	94,1	79 929 489	148 752 154	155,1
CG Výroba výr.z gummy a plastu a ost.nekov.minerál.výrob.	4 356 615 748	115,8	3 645 633 740	121,8	3 848 293 599	120,8	4 126 669 462	112,2	229 946 286	1 026 463 382	109,1
CH Výroba kovov a kov.konstrúcií okr.strojov a zariadení	6 931 106 455	128,4	6 149 651 249	133,7	6 224 312 334	129,1	6 559 932 647	122,6	371 173 808	1 341 538 384	131,0
CI Výroba počítačových, elektronických a optických výr.	8 153 255 122	123,5	6 588 697 828	112,3	6 654 362 244	108,6	7 869 629 247	125,1	283 625 874	716 147 208	96,8
CJ Výrba elektrických zariadení	2 365 944 454	107,2	2 076 326 284	116,2	2 145 039 147	111,6	2 255 400 225	104,3	110 544 229	448 250 617	119,0
CK Výroba strojov a zariadení i.n.	2 656 289 766	130,2	2 406 247 688	138,6	2 394 725 194	133,2	2 556 916 666	125,5	99 373 100	691 613 386	128,3
CL Výroba dopravných prostriedkov	14 549 393 478	123,2	13 747 327 470	141,9	13 807 242 798	140,9	14 133 088 587	120,4	416 304 892	1 784 230 597	131,1
CM Ostatná výroba, oprava a inštalácia strojov a zariadení	1 904 938 266	100,4	1 613 448 815	111,3	1 588 884 953	108,5	1 826 719 454	104,5	78 218 812	504 571 626	103,7
D Doprava elektriny, plynu, pary a studeného vzduchu	11 932 938 042	104,5	10 472 520 112	109,7	10 862 311 516	112,1	10 367 272 831	105,8	1 565 665 211	2 475 020 038	85,6
E Dodávka vody, čistenie a odv.odp.vôd.odp.a sl.odstr.odp.	975 157 695	108,7	857 432 631	101,7	876 195 700	103,4	904 930 735	108,0	70 226 960	467 699 678	104,3
SR spolu	68 537 846 944	115,8	59 210 968 518	120,5	61 225 510 354	119,0	64 722 179 894	114,5	3 815 667 050	11 845 456 297	107,3

^{1/} index rovnaké obdobie minulého roka =100 v stálych cenách (december 2005=100)
 Index the same period of the previous year=100 in constant prices (December 2005=100)

^{3/} The english text of the legend is stated on the page 25

Finančné ukazovatele za rok 2010 podľa hlavných priemyselných zoskupení

Financial indicators by economic activity in 2010 by Main Industrial Groupings

v EUR(in EUR)

Hlavné priemyselné zoskupenia MIG ^{4/}	Výnosy Total revenues		Produkcia Production		Tržby za vlastné výkony a tovar Turnover		Náklady spolu Expenses in total		Hospodársky výsledok Profit/loss before the taxation	Pridaná hodnota Value added	
	vykazované obdobie current period	index MR=100 previous year=100	vykazované obdobie current period	index ^{1/} MR=100 previous year=100	vykazované obdobie current period	index ^{1/} MR=100 previous year=100	vykazované obdobie current period	index MR=100 previous year=100	vykazované obdobie current period	vykazované obdobie current period	index MR=100 previous year=100
	1	2	3	4	5	6	7	8	9	10	11
a											
A Medzispotreba priemyselných výrobkov	28 473 574 609	120,6	23 356 226 840	117,7	24 313 881 261	115,5	26 739 136 805	118,4	1 734 437 804	5 024 662 526	109,5
AE Produkcia súvisiaca s energetikou	9 998 557 416	113,4	8 057 747 861	103,0	8 360 815 602	102,0	9 310 960 977	116,1	687 596 439	1 408 984 295	90,1
AI Medzispotreba (okrem energie)	18 475 017 193	125,0	15 298 478 980	126,3	15 953 065 659	123,4	17 428 175 828	119,7	1 046 841 365	3 615 678 231	119,5
B Investičné prostriedky	19 703 272 113	121,1	18 338 349 264	136,9	18 345 887 274	135,0	19 066 277 143	118,4	636 994 971	3 069 938 066	123,6
C Spotreba priemyselných výrobkov	12 098 063 423	107,0	10 311 828 351	108,5	10 919 368 528	107,0	11 691 712 777	108,9	406 350 646	1 771 275 699	96,4
CD Predmety dlhodobej spotreby	6 919 313 988	107,7	6 120 569 969	110,1	6 179 260 450	105,5	6 764 341 625	111,4	154 972 363	608 346 660	93,7
CN Predmety krátkodobej spotreby	5 178 749 435	106,1	4 191 258 382	106,1	4 740 108 079	109,2	4 927 371 153	105,6	251 378 283	1 162 929 039	97,9
SR spolu	60 274 910 145	117,8	52 006 404 455	122,3	53 579 137 063	120,1	57 497 126 725	116,4	2 777 783 421	9 865 876 291	110,7

^{1/} index rovnaké obdobie min. roka = 100 v stálych cenách (december 2005 = 100)

Index the same period of the previous year = 100 in constant prices (December 2005 = 100)

^{4/} The english text of the legend is stated on the page 25

Zamestnanci a mzdy za rok 2010 podľa SK NACE

Employees and wages by economic activity in 2010 by SK NACE

SK NACE ^{2/}	Priemerný evidenčný počet zamestnancov Average number of employees				Priemerná mesačná mzda v EUR Average monthly wage in EUR				Opracované hodiny zamestnancov spolu Hours worked		Produktivita práce v EUR Productivity of labour in EUR	
	prepočítané počty equivalent full-time		fyzické osoby registered persons		prepočítané počty equivalent full-time		fyzické osoby registered persons					
	vykazované obdobie current period	index MR=100 previous year=100	vykazované obdobie current period	index MR=100 previous year=100	vykazované obdobie current period	index MR=100 previous year=100	vykazované obdobie current period	index MR=100 previous year=100	vykazované obdobie current period	index MR=100 previous year=100	prepočítané počty equivalent full-time	fyzické osoby per registered persons
	1	2	3	4	5	6	7	8	9	10	11	12
Ťažba uhlia a lignitu	C	C	C	C	C	C	C	C	C	C	C	C
Dobývanie kovových rúd	C	C	C	C	C	C	C	C	C	C	C	C
Iná ťažba a dobývanie	1 855	88,7	1 868	88,8	833,74	101,7	828,01	101,5	3 252 416	91,1	72 581,2	72 082,8
Pomocné čin.pri ťažbe	929	90,9	929	90,7	1355,81	105,0	1355,23	105,2	1 616 039	90,8	237 470,2	237 368,0
Výroba potravín	25 773	95,9	26 003	96,1	692,25	104,4	686,12	104,1	44 919 778	96,6	87 455,1	86 681,3
Výroba nápojov	4 569	89,4	4 592	89,4	993,52	102,9	988,59	103,0	7 930 588	90,0	125 672,7	125 048,1
Výroba textilu	3 954	85,6	4 022	86,2	590,90	105,4	580,95	104,7	6 755 904	90,7	48 096,3	47 286,0
Výroba odevov	12 695	78,5	12 991	78,7	453,83	108,8	443,48	108,6	20 870 209	82,7	18 304,4	17 886,8
Výroba kože	8 989	93,0	9 154	93,9	547,37	110,4	537,51	109,4	15 473 944	100,5	49 045,6	48 162,0
Spracovanie dreva	5 405	85,0	5 667	87,9	642,78	111,6	613,07	107,8	9 272 115	90,0	73 242,3	69 856,9
Výroba papiera	6 543	94,7	6 591	94,8	965,99	104,3	959,05	104,2	11 195 845	94,9	176 650,0	175 380,9
Tlač, reprod.záznam.médií	4 066	95,0	4 123	95,0	800,53	110,6	789,43	110,7	7 060 354	98,0	68 277,4	67 330,4
Výr.koksu, ropných prod.	2 508	97,1	2 510	97,1	1693,93	96,5	1692,52	96,5	4 104 767	97,4	1 376 290,0	1 375 138,5
Výroba chemikálií	8 242	90,5	8 276	90,0	897,60	105,1	893,91	105,7	13 602 978	94,4	224 620,6	223 698,5
Výr.zákl.farmaceut.výr.	2 183	95,4	2 201	95,8	1060,06	99,7	1051,52	99,4	3 630 416	96,5	151 179,7	149 960,6
Výroba výrobkov z gumy	21 559	97,2	21 740	97,3	840,74	111,7	833,75	111,6	37 087 639	102,7	108 009,3	107 110,8
Výroba ost.nekov.výr.	14 129	90,9	14 235	91,0	902,83	103,9	896,13	103,8	24 013 391	94,4	93 218,3	92 526,1
Výroba,spracovanie kovov	22 481	100,4	22 531	97,5	1119,57	107,3	1117,07	110,5	36 345 879	107,4	186 656,8	186 240,3
Výroba kov.konstrúkcii	24 362	88,0	24 683	87,7	790,71	109,0	780,44	109,4	41 887 565	93,4	80 185,2	79 143,3
Výroba počítačových výr.	18 454	93,9	18 599	93,9	751,79	103,6	745,94	103,6	31 384 520	94,6	357 025,7	354 249,7
Výroba elektrických zar.	23 700	99,3	23 906	99,0	769,79	106,5	763,18	106,8	40 765 531	104,6	87 607,9	86 855,4
Výroba strojov a zar.	29 387	101,3	29 759	99,1	868,78	109,8	857,90	112,2	51 136 015	112,1	81 882,6	80 856,9
Výroba motor.vozidiel	49 330	103,5	49 770	103,1	900,75	105,5	892,79	105,9	89 408 315	116,2	272 877,6	270 467,1
Výr.ost.doprav.prostr.	3 619	100,1	3 641	99,8	754,54	103,4	750,01	103,7	6 207 006	102,7	79 070,5	78 596,0
Výroba nábytku	10 102	96,0	10 236	96,2	637,52	103,0	629,22	102,8	17 141 688	99,5	53 245,8	52 552,6
Iná výroba	3 846	91,6	3 929	91,9	728,32	109,9	712,91	109,6	6 563 157	96,5	58 988,3	57 740,4
Oprava a inštal.strojov	10 403	98,7	10 503	98,3	1066,25	106,7	1056,19	107,2	17 823 301	101,2	81 574,0	80 804,4
Dod.elektř.plynu,pary	18 427	96,9	18 535	97,1	1345,11	104,1	1337,30	103,9	31 224 574	94,2	568 317,6	565 017,9
Zber,úprava,dodávka vody	11 590	99,2	11 688	99,2	811,14	104,7	804,32	104,6	19 036 409	100,6	40 332,2	39 993,1
Čistenie,odvod odpad.vôd	191	100,4	193	101,5	855,12	107,2	844,26	106,0	332 972	101,4	79 923,3	78 908,9
Zber,sprac,likv.odpadov	6 678	96,5	6 743	96,7	872,20	103,6	863,83	103,4	11 774 950	97,5	55 557,6	55 024,8
Ozdravovacie činnosti	104	67,2	104	66,6	710,34	104,9	708,98	105,9	181 715	71,8	35 813,1	35 744,4
SR spolu	360 251	95,7	363 906	95,4	858,45	106,9	849,83	107,2	618 599 519	100,6	164 360,3	162 709,5

^{2/} The english text of the legend is stated on the page 24

Zamestnanci a mzdy za rok 2010 podľa špeciálnych zoskupení priemyselných odvetví SK NACE

Employees and wages by economic activity in 2010 by special aggregates of the industrial branches SK NACE

Špeciálne zoskupenia priemyselných odvetví Special aggregates of the industrial branches ^{3/}	Priemerný evidenčný počet zamestnancov Average number of employees				Priemerná mesačná mzda v EUR Average monthly wage in EUR				Odpracované hodiny zamestnancov spolu Hours worked		Produktivita práce v EUR Labour productivity in EUR	
	prepočítané počty equivalent full-time		fyzické osoby registered persons		prepočítané počty equivalent full-time		fyzické osoby registered persons					
	vykazované obdobie current period	index MR=100 previous year=100	vykazované obdobie current period	index MR=100 previous year=100	vykazované obdobie current period	index MR=100 previous year=100	vykazované obdobie current period	index MR=100 previous year=100	vykazované obdobie current period	index MR=100 previous year=100	prepočítané počty equivalent full-time	fyzické osoby per registered persons
	1	2	3	4	5	6	7	8	9	10	11	12
a												
B Ťažba a dobývanie	6 959	91,1	6 982	91,1	881,69	102,1	878,86	102,1	11 467 995	91,1	71 817,4	71 587,2
C Priemyselná výroba	316 302	95,6	319 661	95,2	831,08	107,4	822,34	107,8	544 580 905	101,3	149 797,5	148 223,2
CA Výroba potravín, nápojov a tabakových výrobkov	30 342	94,8	30 595	95,0	737,61	103,7	731,52	103,5	52 850 365	95,6	93 210,2	92 439,7
CB Výroba textilu, odevov, kože a kožených výrobkov	25 638	84,2	26 167	84,6	507,77	109,4	497,50	108,9	43 100 058	89,6	33 677,8	32 996,9
CC Výroba drevených a papierových výrobkov, tlač	16 014	91,2	16 381	92,4	814,89	108,7	796,66	107,4	27 528 314	93,9	114 232,5	111 676,8
CD Výroba koksu a rafinovaných ropných produktov	2 508	97,1	2 510	97,1	1693,93	96,5	1692,52	96,5	4 104 767	97,4	1 376 290,0	1 375 138,5
CE Výroba chemikálií a chemických produktov	8 242	90,5	8 276	90,0	897,60	105,1	893,91	105,7	13 602 978	94,4	224 620,6	223 698,5
CF Výroba zákl.farmaceutic.výrobkov a farmaceutic.prípr.	2 183	95,4	2 201	95,8	1060,06	99,7	1051,52	99,4	3 630 416	96,5	151 179,7	149 960,6
CG Výroba výr.z gumy a plastu a ost.nekov.minerál.výrob.	35 688	94,6	35 974	94,7	865,32	108,1	858,43	108,0	61 101 029	99,2	102 153,4	101 339,7
CH Výroba kovov a kov.konštrukcií okr.strojov a zariadení	46 843	93,5	47 214	92,1	948,54	109,3	941,08	111,0	78 233 444	99,4	131 282,5	130 250,9
CI Výroba počítačových, elektronických a optických výr.	18 454	93,9	18 599	93,9	751,79	103,6	745,94	103,6	31 384 520	94,6	357 025,7	354 249,7
CJ Výroba elektrických zariadení	23 700	99,3	23 906	99,0	769,79	106,5	763,18	106,8	40 765 531	104,6	87 607,9	86 855,4
CK Výroba strojov a zariadení i.n.	29 387	101,3	29 759	99,1	868,78	109,8	857,90	112,2	51 136 015	112,1	81 882,6	80 856,9
CL Výroba dopravných prostriedkov	52 950	103,2	53 411	102,9	890,76	105,4	883,06	105,8	95 615 321	115,3	259 630,5	257 387,2
CM Ostatná výroba, oprava a inštalácia strojov a zariadení	24 352	96,4	24 668	96,3	835,02	106,4	824,34	106,5	41 528 145	99,7	66 254,9	65 407,6
D Doprava elektriny, plynu, pary a studeného vzduchu	18 427	96,9	18 535	97,1	1345,11	104,1	1337,30	103,9	31 224 574	94,2	568 317,6	565 017,9
E Dodávka vody, čistenie a odv.odp.vôd.odp.a sl.odstr.odp.	18 563	98,0	18 728	98,1	832,99	104,3	825,63	104,2	31 326 046	99,2	46 190,9	45 782,6
SR spolu	360 251	95,7	363 906	95,4	858,45	106,9	849,83	107,2	618 599 519	100,6	164 360,3	162 709,5

^{3/} The english text of the legend is stated on the page 25

Zamestnanci a mzdy za rok 2010 podľa hlavných priemyselných zoskupení

Employees and wages by economic activity in 2010 by Main Industrial Groupings

Hlavné priemyselné zoskupenia MIG ^{4/}	Priemerný evidenčný počet zamestnancov Average number of employees				Priemerná mesačná mzda v EUR Average monthly wage in EUR				Odpracované hodiny zamestnancov spolu Hours worked		Produktivita práce v EUR Productivity of labour in EUR	
	prepočítané počty equivalent full-time		fyzické osoby registered persons		prepočítané počty equivalent full-time		fyzické osoby registered persons					
	vykazované obdobie current period	index MR=100 previous year=100	vykazované obdobie current period	index MR=100 previous year=100	vykazované obdobie current period	index MR=100 previous year=100	vykazované obdobie current period	index MR=100 previous year=100	vykazované obdobie current period	index MR=100 previous year=100	prepočítané počty equivalent full-time	fyzické osoby per registered persons
a	1	2	3	4	5	6	7	8	9	10	11	12
A Medzispotreba priemyselných výrobkov	149 704	95,5	150 929	95,2	895,34	107,1	888,07	107,5	252 366 358	99,5	156 015,9	154 749,3
AE Produkcia súvisiaca s energetikou	27 014	97,1	27 206	97,3	1015,62	103,2	1008,44	103,0	44 236 459	97,8	298 282,3	296 173,0
AI Medzispotreba (okrem energie)	122 690	95,2	123 723	94,7	868,85	108,0	861,60	108,5	208 129 899	99,9	124 691,8	123 650,8
B Investičné prostriedky	109 495	99,6	110 676	98,8	885,96	107,1	876,51	108,0	193 512 107	109,1	167 480,5	165 693,9
C Spotreba priemyselných výrobkov	82 152	91,2	83 293	91,4	669,84	105,9	660,66	105,7	139 960 023	93,9	125 522,0	123 801,7
CD Predmety dlhodobej spotreby	20 327	92,6	20 584	92,7	717,31	102,4	708,35	102,3	33 961 626	93,7	301 105,1	297 344,2
CN Predmety krátkodobej spotreby	61 825	90,8	62 709	91,0	654,24	107,2	645,01	106,9	105 998 397	93,9	67 792,8	66 836,6
SR spolu	341 351	95,7	344 899	95,4	838,06	107,2	829,44	107,6	585 838 488	101,0	152 354,5	150 787,5

^{4/} The english text of the legend is stated on the page 25

Legendy :

Legends :

2/

- 05 Mining of coal and lignite
- 07 Mining of metal ores
- 08 Other mining and quarrying
- 09 Mining support service activities
- 10 Manufacture of food products
- 11 Manufacture of beverages
- 13 Manufacture of textiles
- 14 Manufacture of wearing apparel
- 15 Manufacture of leather and related products
- 16 Manufacture of wood and of products of wood and cork
- 17 Manufacture of paper and paper products
- 18 Printing and reproduction of recorded media
- 19 Manufacture of coke and refined petroleum products
- 20 Manufacture of chemicals and chemical products
- 21 Manufacture of basic pharmaceutical products
- 22 Manufacture of rubber and plastic products
- 23 Manufacture of other non-metallic mineral products
- 24 Manufacture of basic metals
- 25 Manufacture of fabricated metal products, except machinery and equipment
- 26 Manufacture of computer, electronic and optical products
- 27 Manufacture of electrical equipment
- 28 Manufacture of machinery and equipment n.e.c.
- 29 Manufacture of motor vehicles, trailers and semi-trailers
- 30 Manufacture of other transport equipment
- 31 Manufacture of furniture
- 32 Other manufacturing
- 33 Repair and installation of machinery and equipment
- 35 Electricity, gas, steam and air conditioning supply
- 36 Water collection, treatment and supply
- 37 Sewerage
- 38 Waste collection, treatment and disposal activities; materials recovery
- 39 Remediation activities and other waste management services

SR total

3/

- B Mining and quarrying
- C Manufacturing
 - CA Manufacture of food products, beverages and tobacco products
 - CB Manufacture of textiles, apparel, leather and related products
 - CC Manufacture of wood and paper products, and printing
 - CD Manufacture of coke, and refined petroleum products
 - CE Manufacture of chemicals and chemical products
 - CF Manufacture of pharmaceuticals, medicinal chemical and botanical products
 - CG Manufacture of rubber and plastics products, and other non-metallic mineral products
 - CH Manufacture of basic metals and fabricated metal products, except machinery and equipment
 - CI Manufacture of computer, electronic and optical products
 - CJ Manufacture of electrical equipment
 - CK Manufacture of machinery and equipment n.e.c.
 - CL Manufacture of transport equipment
 - CM Other manufacturing, and repair and installation of machinery and equipment
- D Electricity, gas, steam and air conditioning supply
- E Water supply; sewerage, waste management and remediation activities

SR total

4/

- A Intermediate goods industries
- AE Energy related activities
- AI Intermediate goods (except energy)
- B Capital goods
- C Consumer goods industries
 - CD Consumer durables
 - CN Consumer non-durables

SR total

Vybrané finančné ukazovatele za 4. štvrtrok 2010 podľa sekcií a špeciálnych zoskupení priemyselných odvetví SK NACE (v bežných cenách)
 Selected financial indicators in the 4 th quarter 2010 by selected sections and special aggregates of the industrial branches of SK NACE (at current prices)

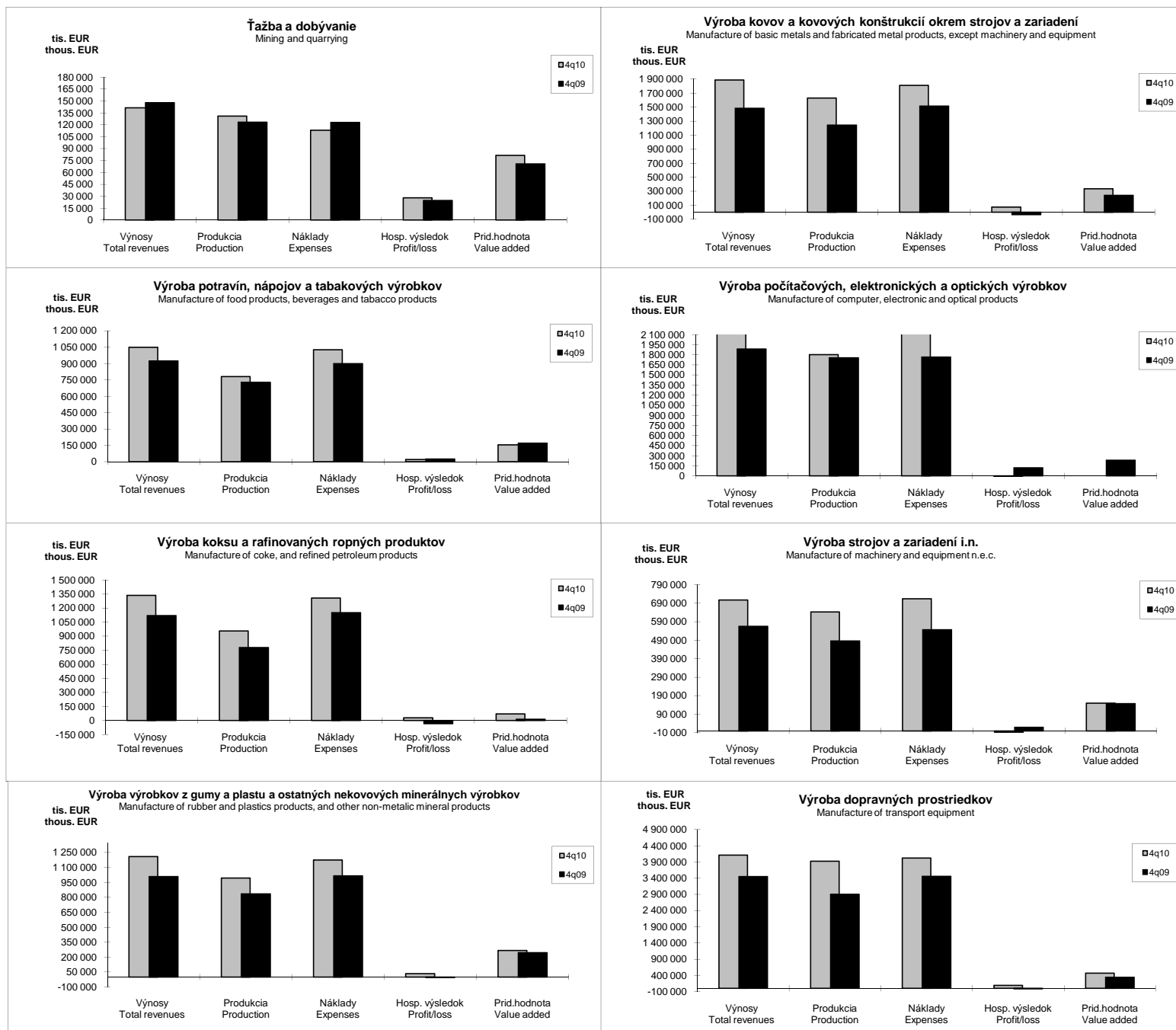

Vybrané finančné ukazovatele za rok 2010 podľa sekcií a špeciálnych zoskupení priemyselných odvetví SK NACE (v bežných cenách)
 Selected financial indicators by selected sections and special aggregates of the industrial branches of SK NACE in 2010 (at current prices)

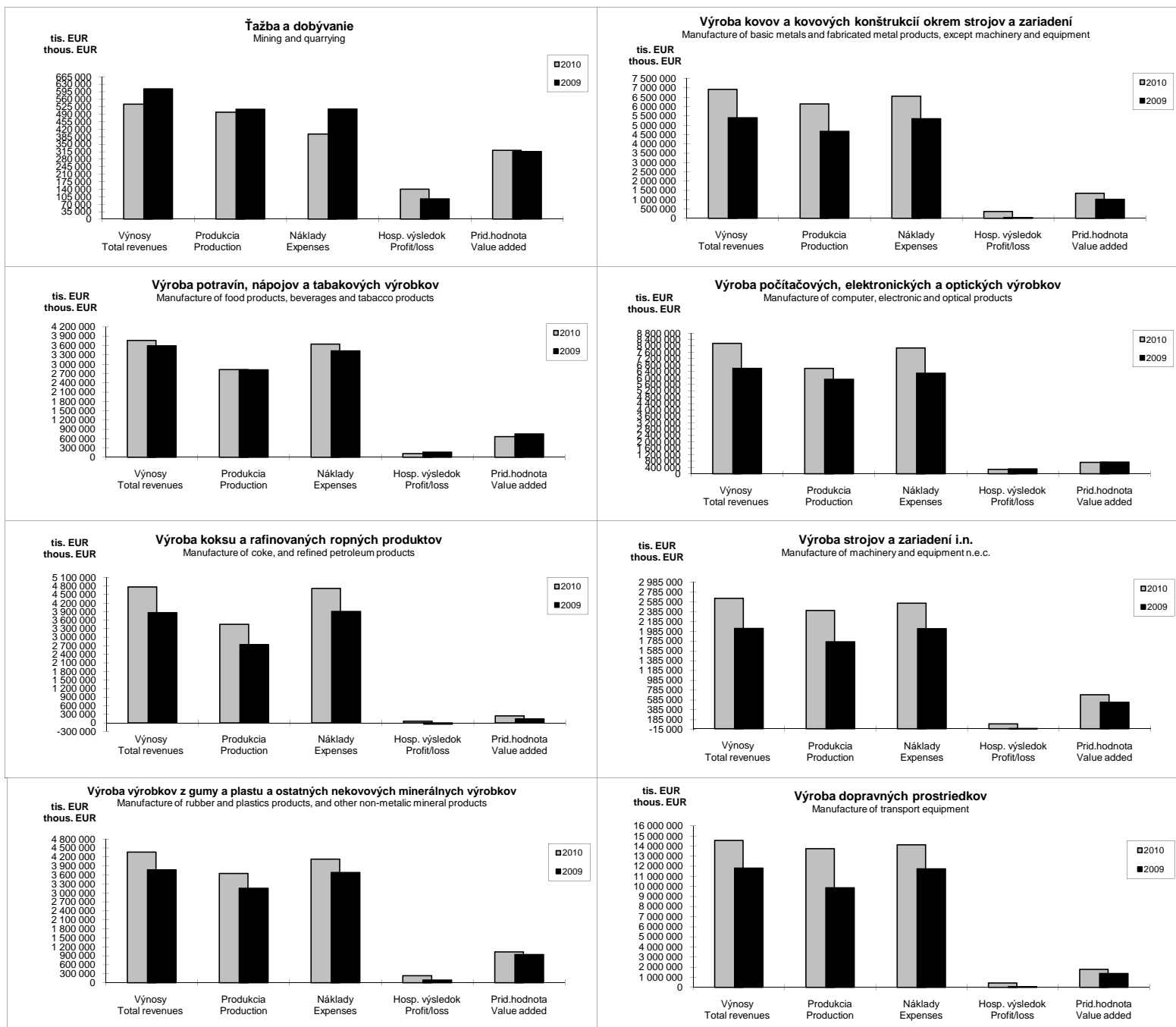

Trend vybraných finančných ukazovateľov v priemysle SR (v bežných cenách)
Development of selected financial indicators in industry SR (at current prices)

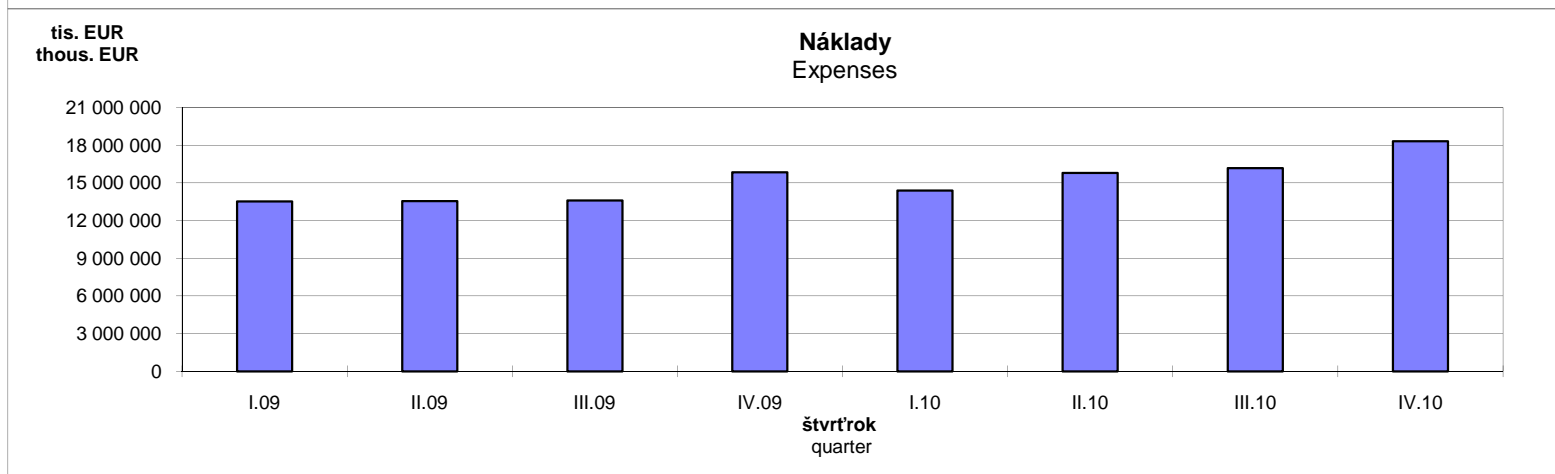
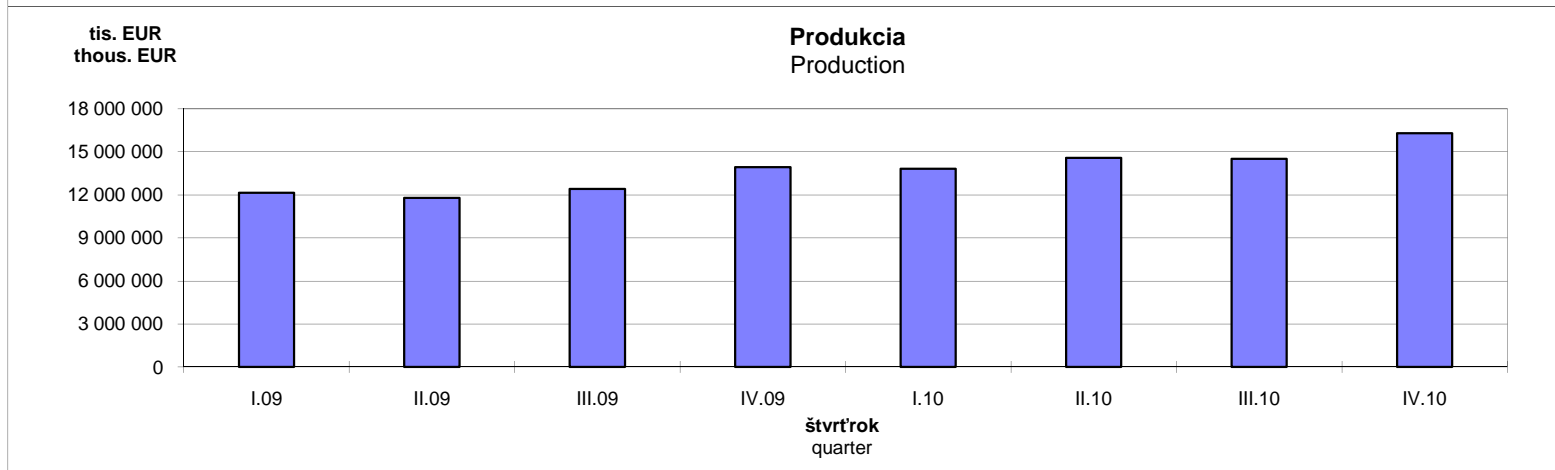
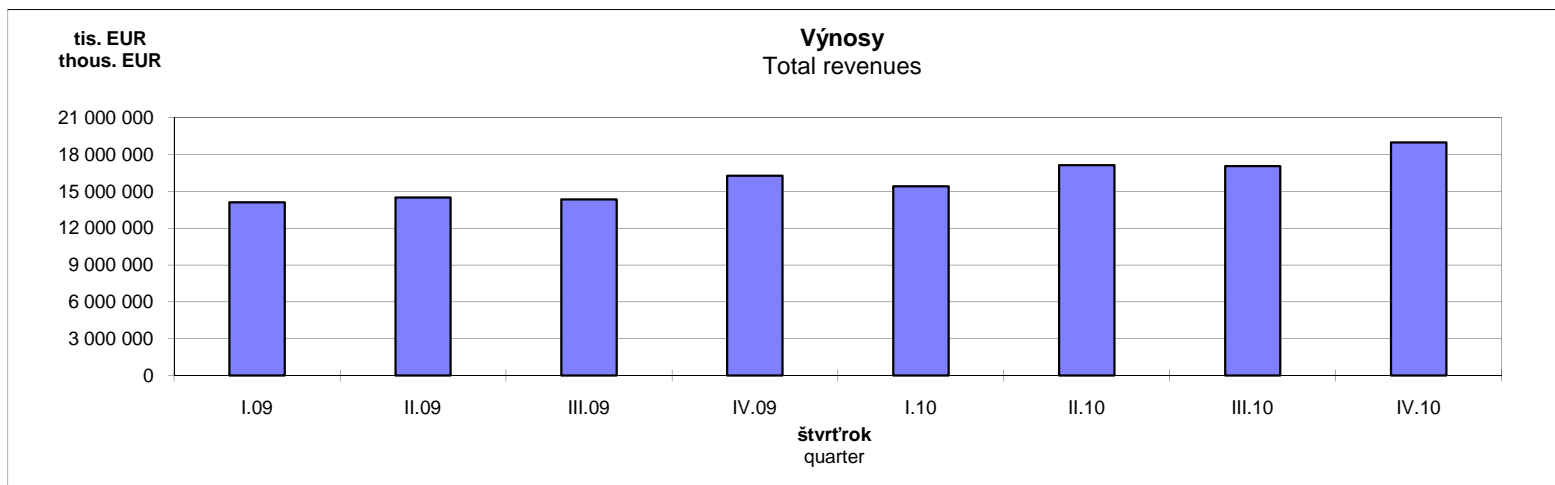

Trend vybraných finančných ukazovateľov v priemysle SR (v bežných cenách)
Development of selected financial indicators in industry SR (at current prices)

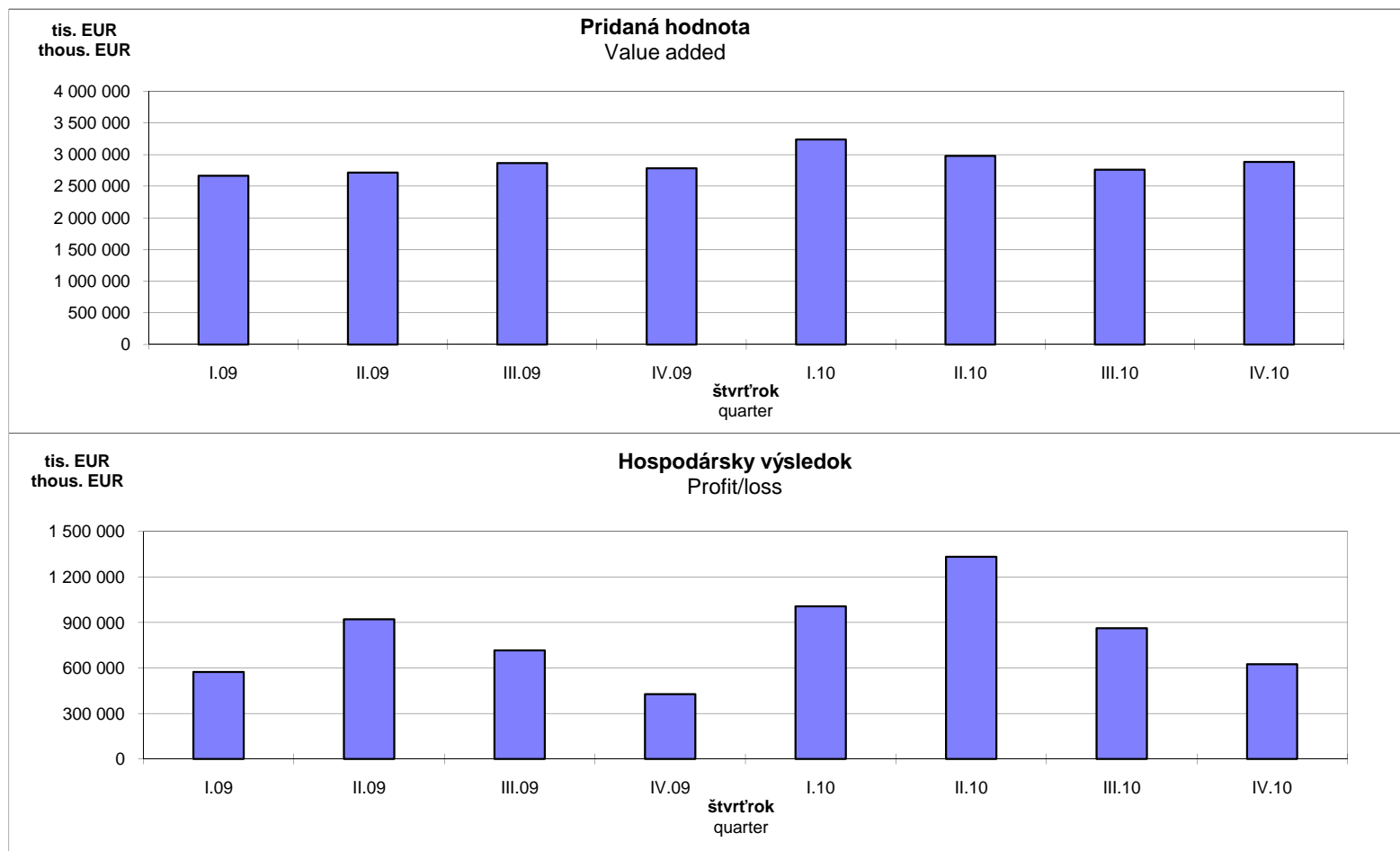

Kapitola II. Chapter II

Výsledky spracovania mesačného podnikového výkazu priemyselnej organizácie Priem P 1-12 o výrobe vybraných výrobkov (podľa zoznamu PRODSLOV)

Results of processing of monthly enterprise report of industrial organisation Priem P 1-12 on production of selected products (according to the list of PRODSLOV)

Výroba priemyselných výrobkov a priemyselných služieb
Production industrial products and industrial services

PRODSLOV	Názov výrobku	M.j. / Unit	1.štvrťrok / 1 st quarter	2.štvrťrok / 2 nd quarter	3.štvrťrok / 3 rd quarter	Október / October	November / November	December / December	4.štvrťrok / 4 th quarter	2010	Commodity name
0520103001	Lignit/hnedé uhlie (uhlie s výhrevnosťou < 23 865kJ/kg mokrej vzorky bez popola)	kg	654 240 000	558 287 000	541 573 000	198 557 000	207 844 000	217 033 000	623 434 000	2 377 534 000	Lignite/brown coal (coal with a gross calorific value < 23.865 kJ/kg on wet sample free of ash)
0610003001	Ropa [prírodné sa vyskytujúca ropa s obsahom (viac typov) hydrokarbónov, vrátane ropy z roponosnej bridlice, asfaltového piesku...atď.]	kg	C	C	C	C	C	C	C	C	Crude oil (naturally occurring mineral oil consisting of many types of hydrocarbons, including oil from oil shales, asphaltic sands, etc.)
0620100001	Zemný plyn (horľavý plyn bohatý na metán dodávaný z prírodných nálezísk)	tis.m3 / thous.m3	C	C	C	C	C	C	C	C	Natural gas (methane-rich combustible gas coming from natural fields)
0710100000	Železné rudy a koncentráty (okrem nepražených železných pyritov)	kg	C	C	C	C	C	C	C	C	Iron ores and concentrates (excluding roasted iron pyrites)
0729140000	Rudy drahých kovov a koncentráty	kg	C	C	C	C	C	C	C	C	Precious metal ores and concentrates
0811203000	Sadrovec a anhydrit	kg	C	C	C	C	C	C	C	C	Gypsum and anhydrite
0811205000	Vápencové tavidlo, vápenec a iný vápenatý kameň používaný na výrobu výrobkov z vápenca alebo cementu (s výnimkou rozdrveného vápenca a vápenatého tesaného kameňa)	kg	708 200 460	832 052 330	879 029 131	344 444 678	287 245 325	290 531 681	922 221 684	3 341 503 605	Limestone flux, limestone and other calcareous stone used for the manufacture of lime or cement (excluding crushed limestone aggregate and calcareous dimension stone)
0812115000	Kremičité piesky (kremenné piesky alebo priemyselné piesky)	kg	C	C	C	C	C	C	C	C	Silica sands (quartz sands or industrial sands)
0812119000	Stavebné piesky také ako hlinité piesky; kaolínové piesky; feldspatické piesky (s výnimkou kremičitých pieskov, piesky obsahujúce kovy)	kg	C	66 706 343	C	C	C	C	C	468 797 486	Construction sands such as clayey sands; kaolinic sands; feldspathic sands (excluding silica sands, metal bearing sands)
0812121000	Štrk; okruhliaky; obliakový štrk a pazúrik používaný na betónové zmesi; na štrkovanie ciest alebo železníc alebo iné štrky	kg	401 627 155	1 985 180 184	2 221 886 895	767 934 869	741 316 760	141 027 606	1 650 279 235	6 258 973 469	Gravel and pebbles of a kind used for concrete aggregates, for road metalling or for railway or other ballast; shingle and flint
0812123000	Lámaný kameň používaný na betónové zmesi; na štrkovanie ciest a ostatné stavebné účely (s výnimkou štrku; okruhliakov; obliakového štrku a pazúrika)	kg	1 575 670 259	3 311 667 792	3 670 093 427	1 409 877 710	1 210 792 272	463 483 646	3 084 153 628	11 641 585 106	Crushed stone of a kind used for concrete aggregates, for road metalling or for railway or other ballast (excluding gravel, pebbles, shingle and flint)
0812129000	Granuly, drvina a prach z travertínu, ekauzínu, granitu, porfýru, čadiča, pieskovca a ostatných kameňov na výtvarné účely	kg	C	C	C	C	C	C	C	C	Granules, chippings and powder of travertine, ecaussine, granite, porphyry, basalt, sandstone and other monumental stone
0891190000	Ostatné chemické a hnojivé nerasty	kg	C	C	C	C	C	C	C	C	Other chemical and fertiliser minerals
0892100001	Rašelina(mäkká horľavina, pórovitá alebo lisovaná, fosílna sedimentárne ložisko rastlinného pôvodu, s vylúčením rašelinových brikiet)	kg	C	C	C	C	C	C	C	C	Peat (combustible soft, porous or compressed, fossil sedimentary deposit of plant origin, excluding peat briquettes)
0899290000	Ostatné nerasty	kg	59 639 700	66 578 740	75 415 590	24 278 300	24 020 700	17 870 820	66 169 820	267 803 850	Other minerals
0910120050	Stavba vrtných veží, opravárenské a demontážne služby a služby súvisiace s ťažbou ropy a zemného plynu	EUR	C	C	C	C	C	C	C	C	Derrick erection, repair and dismantling services and related support services to petroleum and natural gas extraction
0990190050	Pomocné práce pri inej ťažbe a dobývaní i., n.,	EUR	1 159 879	737 702	746 207	209 178	242 720	161 642	613 540	3 257 328	Support services to other mining and quarrying n.e.c.
1011114000	Čerstvé alebo chladené jatočne upravené, polovice a štvrtiny, z hovädzieho a teľacieho mäsa	kg	1 450 462	1 375 121	1 156 095	418 436	397 831	353 444	1 169 711	5 151 389	Fresh or chilled carcasses, half-carcasses and quarters with bone in, of beef and veal
1011119000	Čerstvé alebo chladené kusy z hovädzieho a teľacieho mäsa	kg	1 249 676	1 203 652	1 107 898	404 493	430 933	375 802	1 211 228	4 772 454	Fresh or chilled cuts, of beef and veal
1011119001	Hovädzie a teľacie kosti pre kuchynskú úpravu	kg	61 649	62 946	58 822	21 382	20 921	21 153	63 456	246 873	Beef and veal bones for kitchen adaptation

Výroba priemyselných výrobkov a priemyselných služieb
Production industrial products and industrial services

PRODSLOV	Názov výrobku	M.j. / Unit	1.štvrťrok / 1 st quarter	2.štvrťrok / 2 nd quarter	3.štvrťrok / 3 rd quarter	Október / October	November / November	December / December	4.štvrťrok / 4 th quarter	2010	Commodity name
1011123000	Čerstvé alebo chladené v jatočnej úprave a polovice z bravčového mäsa (vrátane čerstvého mäsa baleného so soľou ako dočasným konzervačným prípravkom)	kg	9 915 010	9 010 998	9 181 259	3 213 338	3 183 171	3 616 561	10 013 070	38 120 337	Fresh or chilled carcasses and half-carcasses, of pig meat (including fresh meat packed with salt as a temporary preservative)
1011125000	Čerstvé alebo chladené stehná, plecía a ich časti z bravčového mäsa (vrátane čerstvého mäsa baleného so soľou ako dočasným konzervačným prípravkom)	kg	9 565 467	9 278 537	9 681 535	3 196 481	3 262 061	3 353 006	9 811 548	38 337 087	Fresh or chilled hams, shoulders and cuts thereof with bone in, of pig meat (including fresh meat packed with salt as a temporary preservative)
1011129000	Čerstvé alebo chladené mäso bravčové (vrátane mäsa baleného so soľou ako dočasným konzervačným prípravkom, s výnimkou trupov a polovic, stehien, pliec a ich častí)	kg	6 323 781	6 116 437	6 400 725	2 103 743	2 531 222	2 623 726	7 258 691	26 099 634	Fresh or chilled pig meat (including fresh meat packed with salt as a temporary preservative; excluding carcasses and half-carcasses, hams, shoulders and cuts thereof with bone in)
1011129001	Bravčové kosti vhodné na kuchynskú úpravu	kg	173 871	124 424	142 448	48 242	59 795	61 470	169 507	610 250	Pig bones for kitchen adaptation
1012101000	Čerstvé alebo chladené celé kurčatá	kg	5 375 636	4 235 181	4 139 835	1 264 787	2 004 974	1 200 286	4 470 047	18 220 699	Fresh or chilled whole chickens
1012105000	Čerstvé alebo chladené kusy kurčiat	kg	4 945 356	4 946 564	5 192 391	1 612 892	1 740 911	1 735 899	5 089 702	20 174 013	Fresh or chilled cuts of chicken
1012201300	Mrazené celé kurčatá	kg	1 756 917	1 061 335	1 324 741	901 299	552 653	732 659	2 186 611	6 329 604	Frozen whole chickens
1012205300	Mrazené kusy kurčiat	kg	3 474 748	3 099 312	3 391 422	1 181 191	1 351 858	1 119 607	3 652 656	13 618 138	Frozen cuts of chicken
1012208000	Mrazené hydinové pečienky	kg	118 579	C	C	C	C	47 700	130 408	445 084	Frozen poultry livers
1013143000	Pečeňové salámy a podobné výrobky a potravinové prípravky na ich báze (okrem spracovanej múčky a jedál)	kg	2 727 807	2 643 961	2 740 414	920 345	868 324	754 182	2 542 851	10 655 033	Liver sausages and similar products and food preparations based thereon (excluding prepared meals and dishes)
1013146000	Klobásy a podobné výrobky z mäsa, drobkov alebo krvi a potravinové preparáty na ich báze (okrem pečeňových salám a spracovanej múčky a jedál)	kg	19 636 434	19 205 402	22 073 874	7 151 984	7 701 523	7 566 606	22 420 113	83 335 823	Sausages and similar products of meat, offal or blood and food preparations based thereon (excluding liver sausages and prepared meals and dishes)
1013153500	Iné spracované alebo konzervované hydinové mäso (okrem salám preparátov z pečene a spracovanej múčky a jedál)	kg	259 791	294 798	369 931	156 745	185 650	136 521	478 916	1 403 436	Other prepared or preserved poultry meat (excluding sausages, preparations of liver and prepared meals and dishes)
1013154500	Spracované alebo konzervované stehná a ich časti z ošipáných (okrem spracovanej múčky a jedál)	kg	517 161	146 553	235 708	116 247	127 106	112 072	355 425	1 254 847	Prepared or preserved meat of swine: hams and cuts thereof (excluding prepared meals and dishes)
1013155500	Spracované alebo konzervované plečka a ich časti z ošipáných (okrem spracovanej múčky a jedál)	kg	300 149	77 710	106 746	70 118	168 660	161 467	400 245	884 850	Prepared or preserved meat of swine: shoulders and cuts thereof, of swine (excluding prepared meals and dishes)
1013156500	Spracované bravčové mäso, drovky a zmesi z domácich ošipáných, vrátane zmesi obsahujúcich < 40% mäsa/drobov a tukov (okrem salám a podobných výrobkov, homogenizovaných preparátov, preparátov z pečene a spracovanej múčky a jedál)	kg	C	C	C	C	C	C	C	2 575 238	Prepared or preserved meat, offal and mixtures of domestic swine, including mixtures, containing < 40% meat or offal of any kind and fats of any kind (excluding sausages and similar products, homogenised preparations, preparations of liver and prepared me
1013157500	Ostatné spracované alebo konzervované mäso, drovky a zmesi z ošipáných, vrátane zmesi (okrem salám a podobných výrobkov, homogenizovaných preparátov, preparátov z pečene a spracovanej múčky a jedál)	kg	1 059 819	C	C	C	C	C	C	4 095 040	Other prepared or preserved meat, offal and mixtures of swine, including mixtures (excluding sausages and similar products, homogenised preparations, preparations of liver and prepared meals and dishes)
1020140000	Mrazené rybie filé	kg	18 048	C	C	C	C	C	C	107 461	Frozen fish fillets

Výroba priemyselných výrobkov a priemyselných služieb
Production industrial products and industrial services

PRODSLOV	Názov výrobku	M.j. / Unit	1.štvrťrok / 1 st quarter	2.štvrťrok / 2 nd quarter	3.štvrťrok / 3 rd quarter	Október / October	November / November	December / December	4.štvrťrok / 4 th quarter	2010	Commodity name
1020252000	Spracované alebo konzervované slede celé alebo v kusoch (okrem mletých výrobkov a preparátov z múčky a jedál)	kg	C	C	C	C	C	C	C	C	Prepared or preserved herrings, whole or in pieces (excluding minced products and prepared meals and dishes)
1020258000	Inak spracované alebo konzervované ryby, celé alebo v kusoch (okrem mletých výrobkov a preparátov z múčky a jedál)	kg	C	C	C	C	C	C	C	C	Other prepared or preserved fish, whole or in pieces (excluding minced products and prepared meals and dishes)
1020259000	Spracované alebo konzervované ryby (okrem celých alebo v kusoch a konzervované múčky a jedlá)	kg	1 094 229	1 133 322	1 139 745	449 355	430 131	405 785	1 285 271	4 652 567	Prepared or preserved fish (excluding whole or in pieces and prepared meals and dishes)
1031146000	Zemiaky spracované alebo konzervované (vrátane lupienkov; s výnimkou mrazených, sušených, v octe alebo kyseline octovej, v podobe múky, drviny alebo vločiek)	kg	C	C	C	C	C	C	C	C	Potatoes prepared or preserved, including crisps (excluding frozen, dried, by vinegar or acetic acid, in the form of flour, meal or flakes)
1032122000	Nekonzentrovaná pomarančová šťava (s výnimkou mrazenej)	l	2 042 286	2 228 952	3 465 868	C	C	858 261	1 887 978	9 625 084	Unconcentrated orange juice (excluding frozen)
1032123000	Pomarančová šťava i. n.	l	C	C	C	C	C	C	C	C	Orange juice n.e.c.
1032192000	Nekonzentrovaná šťava z akéhokoľvek iného jednotlivého ovocia/zeleniny, nekvasená a neobsahujúca pridaný alkohol (s výnimkou pomarančovej, grapefruitovej, ananásovej, rajčinovej, hroznovej a jablkovej šťavy)	l	C	C	C	C	C	C	C	C	Unconcentrated juice of any single fruit or vegetable, not fermented and not containing added spirit (excluding orange, grapefruit, pineapple, tomato, grape and apple juices)
1032193000	Ostatné ovocné a zeleninové šťavy i. n.	l	C	C	C	C	C	C	C	C	Other fruit and vegetable juices n.e.c.
1039110000	Mrazená zelenina a zmesi zeleniny; nevarené alebo varené v pare alebo varené vo vode (s výnimkou zemiakov)	kg	C	C	C	C	C	C	C	C	Frozen vegetables and mixtures of vegetables, uncooked or cooked by steaming or boiling in water (excluding potatoes)
1039172100	Nekonzentrovanej rajčiakový pretlak a pasta	kg	C	C	C	C	C	C	C	C	Unconcentrated tomato puree and paste
1039172500	Konzentrovanej rajčiakový pretlak a pasta	kg	C	C	C	C	C	C	C	C	Concentrated tomato puree and paste
1039175000	Konzervovaná kvasená kapusta (okrem upravených jedál zo zeleniny a kvasenej kapusty sušenej, mrazenej alebo konzervovanej v octe alebo kyseline octovej)	kg	C	C	C	C	C	C	C	C	Preserved sauerkraut (excluding prepared vegetable dishes and sauerkraut dried, frozen or preserved by vinegar or acetic acid)
1039179000	Zelenina a zeleninové zmesi i. n. (okrem upravených jedál zo zeleniny a mrazenej zeleniny a zeleninových zmesí)	kg	5 215 375	5 422 891	5 218 760	1 834 990	1 858 479	1 465 740	5 159 209	21 016 235	Vegetables and mixtures of vegetables, n.e.c. (excluding prepared vegetable dishes and frozen vegetables and mixtures of vegetables)
1039180000	Zelenina (okrem zemiakov), ovocie, orechy a ostatné jedlé časti rastlín, upravené alebo konzervované v octe alebo kyseline octovej	kg	C	C	5 988 462	1 389 950	C	C	2 838 562	9 937 692	Vegetables (excluding potatoes), fruit, nuts and other edible parts of plants, prepared or preserved by vinegar or acetic acid
1039229000	Džemy, marmelády, ovocné želé, ovocné alebo orechové pyré a pasty, konzervované varením (s výnimkou z citrusového ovocia, homogenizovaného konzervovania)	kg	C	C	541 838	217 931	206 253	165 655	589 839	2 082 568	Jams, marmalades, fruit jellies, fruit or nut purees and pastes, being cooked preparations (excluding of citrus fruit, homogenized preparations)
1041260000	Surový repkový olej, repicový (colzový) alebo horčičný a ich frakcie (s výnimkou chemicky upraveného)	kg	547 702	420 202	C	C	C	C	C	1 906 195	Crude rape, colza or mustard oil and their fractions (excluding chemically modified)
1041415000	Pokrutiny a iné pevné odpady, po extrahovaní oleja zo slnečnicových semien	kg	C	C	C	C	C	C	C	C	Oilcake and other solid residues resulting from the extraction of sunflower seed fats or oils
1041417000	Pokrutiny a iné pevné odpady, po extrahovaní oleja zo semien repky olejky alebo repice (colzy)	kg	19 007 023	19 787 551	C	C	C	C	C	81 218 326	Oilcake and other solid residues resulting from the extraction of rape or colza seed fats or oils

Výroba priemyselných výrobkov a priemyselných služieb
Production industrial products and industrial services

PRODSLOV	Názov výrobku	M.j. / Unit	1.štvrťrok / 1 st quarter	2.štvrťrok / 2 nd quarter	3.štvrťrok / 3 rd quarter	Október / October	November / November	December / December	4.štvrťrok / 4 th quarter	2010	Commodity name
1041540000	Rafinovaný slnečnicový a svetlicový olej a ich frakcie (s výnimkou chemicky upraveného)	kg	C	C	C	C	C	C	C	C	Refined sunflower-seed and safflower oil and their fractions (excluding chemically modified)
1041560000	Rafinovaný repkový a repicový (colzový) olej alebo horčicový olej a ich frakcie (s výnimkou chemicky upraveného)	kg	5 115 289	6 409 483	8 044 724	1 170 669	1 854 954	1 659 613	4 685 236	24 254 732	Refined rape, colza or mustard oil and their fractions (excluding chemically modified)
1042103000	Margarín a nátierky so zníženým alebo nízkym obsahom tukov, s výnimkou tekutého margarínu	kg	2 618 359	2 013 099	1 712 111	1 212 788	890 287	349 730	2 452 805	8 796 374	Margarine and reduced and low fat spreads (excluding liquid margarine)
1042105000	Ostatné jedlé prípravky z tukov a olejov, vrátane tekutého margarínu	kg	C	C	C	C	C	C	C	C	Other edible preparations of fats and oils, including liquid margarine
1051113001	Nízkoťučné a odtučnené mlieko (mlieko a smotana s obsahom tuku <= 1 hmotn.%, nezahustené alebo nesladené)(okrem zrazeného; kvaseného alebo kyslého)	l	6 292 644	6 590 349	5 971 583	1 754 856	1 657 822	1 602 015	5 014 693	23 869 269	Skimmed milk (milk and cream with a fat content by weight <= 1%; not concentrated or sweetened) (excluding curdled; fermented or acidified)
1051113300	Mlieko a smotana, nekoncentrované ani neobsahujúce pridaný cukor alebo iné sladidlá, s obsahom tuku nepresahujúcim 1 % hmotnosti, v bezprostrednom obale s netto obsahom nepresahujúcim 2 l	kg	5 163 563	3 672 176	3 991 175	1 240 694	1 412 840	1 450 693	4 104 227	16 931 141	Milk and cream of a fat content by weight of <= 1%, not concentrated nor containing added sugar or other sweetening matter, in immediate packings of a net content <= 2 l
1051113700	Mlieko a smotana, nekoncentrované ani neobsahujúce pridaný cukor alebo iné sladidlá, s obsahom tuku nepresahujúcim 1 % hmotnosti, v bezprostrednom obale s netto obsahom presahujúcim 2 l	kg	C	3 086 708	C	C	C	C	C	7 613 596	Milk and cream of a fat content by weight of <= 1%, not concentrated nor containing added sugar or other sweetening matter, in immediate packings of a net content > 2 l
1051114001	Čiastočne odtučnené mlieko (mlieko a smotana s obsahom tuku > 1 hmot.%, ale <= 3 hmot.%, nezahustené alebo nesladené)	l	61 170 016	66 815 152	65 806 877	22 954 669	22 557 120	21 484 176	66 995 965	260 788 010	Semi-skimmed milk (milk and cream with a fat content by weight > 1% but <= 3%; not concentrated or sweetened)
1051114200	Mlieko a smotana, nekoncentrované ani neobsahujúce pridaný cukor alebo iné sladidlá, s obsahom tuku presahujúcim 1 %, ale nepresahujúcim 6 % hmotnosti, v bezprostrednom obale s netto obsahom nepresahujúcim 2 l	kg	68 682 924	74 896 754	75 048 035	25 950 550	25 570 666	24 992 732	76 513 948	295 141 661	Milk and cream of a fat content by weight of > 1% but <= 6%, not concentrated nor containing added sugar or other sweetening matter, in immediate packings of a net content <= 2 l
1051114800	Mlieko a smotana, nekoncentrované ani neobsahujúce pridaný cukor alebo iné sladidlá, s obsahom tuku presahujúcim 1 %, ale nepresahujúcim 6 % hmotnosti, v bezprostrednom obale s netto obsahom presahujúcim 2 l	kg	176 224	537 809	291 054	121 956	C	C	434 684	1 439 771	Milk and cream of a fat content by weight of > 1% but <= 6%, not concentrated nor containing added sugar or other sweetening matter, in immediate packings of a net content > 2 l
1051116001	Plnotučné mlieko (mlieko a smotana s obsahom tuku > 3 hmot.%, ale <= 6 hmot.%, nezahustené alebo nesladené)	l	5 581 071	5 555 267	6 124 871	1 751 542	1 842 178	2 282 610	5 876 330	23 137 539	Whole milk (milk and cream with a fat content by weight > 3% but <= 6%; not concentrated or sweetened)
1051120501	Smotana s obsahom tuku > 6 hmot.%, ale <= 29 hmot.%, nezahustená alebo nesladená	l	4 104 468	4 290 267	4 498 083	1 681 013	1 815 676	2 068 638	5 565 327	18 458 145	Cream of more than 6% fat but <= 29% fat, not concentrated or sweetened
1051120701	Smotana s obsahom tuku >29 hmot.%, nezahustená alebo nesladená	l	3 233 455	2 661 599	2 102 192	920 827	983 678	998 765	2 903 270	10 900 516	Cream of > 29% fat, not concentrated or sweetened
1051303000	Maslo s obsahom tuku nepresahujúcim 85 % hmot.	kg	1 165 745	1 274 607	1 176 072	435 047	357 762	439 957	1 232 766	4 849 190	Butter of a fat content by weight <= 85%

Výroba priemyselných výrobkov a priemyselných služieb
Production industrial products and industrial services

PRODSLOV	Názov výrobku	M.j. / Unit	1.štvrt'rok / 1 st quarter	2.štvrt'rok / 2 nd quarter	3.štvrt'rok / 3 rd quarter	Október / October	November / November	December / December	4.štvrt'rok / 4 th quarter	2010	Commodity name
1051305000	Maslo s obsahom tuku vyšším ako 85 % hmot. a ďalšie tuky a oleje odvodené z mlieka (s výnimkou mliečnych nátierek s obsahom tuku < 80 % hmot.)	kg	C	C	C	C	C	C	C	C	Butter of a fat content by weight > 85% and other fats and oils derived from milk (excluding dairy spreads of a fat content by weight < 80%)
1051307000	Mliečne nátiery z obsahom tukov <80 % hmot.	kg	710 050	735 882	785 406	288 432	352 658	391 864	1 032 954	3 264 292	Dairy spreads of a fat content by weight < 80%
1051403000	Nezrejúci alebo neúdený syr (čerstvý syr) (vrátane srvátkového syra a tvarohu)	kg	5 746 342	5 872 087	5 709 862	1 898 273	1 907 758	1 920 609	5 726 640	23 054 931	Unripened or uncured cheese (fresh cheese) (including whey cheese and curd)
1051405000	Strúhaný, sušený, plesňový a iný netavený syr (s výnimkou čerstvého syra, srvátkového syra a tvarohu)	kg	3 077 602	2 960 464	3 018 905	977 375	984 060	914 879	2 876 314	11 933 285	Grated, powdered, blue-veined and other non-processed cheese (excluding fresh cheese, whey cheese and curd)
1051407001	Tavený syr (s výnimkou strúhaného alebo sušeného)	kg	1 788 044	1 866 012	2 174 215	839 585	591 931	633 522	2 065 038	7 893 309	Processed cheese (excluding grated or powdered)
1051524100	Cmar, kyslé mlieko a smotana, jogurt, kefir a iné fermentované alebo acidofilné mlieko a smotana	kg	7 478 422	7 850 127	7 320 676	2 466 834	2 414 804	2 051 300	6 932 938	29 582 163	Curdled milk, cream, yogurt and other fermented products
1051524500	Ochutený tekutý jogurt alebo kyslé mlieko (zrazené mlieko, smotana, jogurt a ostatné fermentované výrobky ochutené obsahujúce ovocie, orechy alebo kakao a iné prídavné látky)	kg	9 165 554	9 515 917	9 307 995	3 172 586	3 026 133	2 404 417	8 603 136	36 592 602	Flavoured liquid yoghurt or acidified milk (curdled milk; cream; yoghurt and other fermented products flavoured or containing added fruit; nuts or cocoa)
1051526500	Cmar	kg	C	C	C	C	C	C	C	C	Buttermilk
1052100000	Zmrzlina a ostatné zmrzlinové výrobky (vrátane šerbetu, lolipopsu) (s výnimkou zmesi a základov pre zmrzlinu)	l	786 179	1 869 228	1 331 583	C	C	C	C	C	Ice cream and other edible ice (including sherbet, lollipops) (excluding mixes and bases for ice cream)
1061210000	Pšeničná múka alebo múka zo súraže	kg	74 230 037	68 344 007	75 706 991	25 570 894	24 048 558	22 786 418	72 405 870	290 686 905	Wheat or meslin flour
1061333300	Valcované, vložkované, krúповané, perlované, rezané alebo na hrubo mleté cereálne zrná (s výnimkou ryže)	kg	C	C	C	C	C	C	C	C	Rolled, flaked, hulled, pearled, sliced or kibbled cereal grains (excluding rice)
1061333500	Obilné klíčky, celé, valcované, vložkované alebo drvené (s výnimkou ryže)	kg	C	C	C	C	C	C	C	C	Germ of cereals, whole, rolled, flaked or ground (excluding rice)
1061335100	Prípravky typu müsli základy pre nepražené cereálne vločky	kg	C	C	C	C	C	C	C	C	Muesli type preparations based on unroasted cereal flakes
1061335300	Ostatné pripravené jedlá získané napúčaním alebo pražením obilnín	kg	C	C	C	C	C	C	C	C	Other prepared foods obtained by the swelling or roasting of cereals
1061335500	Obilniny v granulovanej forme, predvarené alebo inak pripravené (s výnimkou kukuričných)	kg	C	C	C	C	C	C	C	C	Cereals in grain form, precooked or otherwise prepared (excluding maize)
1062131000	Glukóza a glukózový sirup (s výnimkou s pridaním aromatizovanej alebo prifarbovanej látky)	kg	C	C	C	C	C	C	C	C	Glucose and glucose syrup (excluding with added flavouring or colouring matter)
1062132000	Chemicky čistá fruktóza v pevnej forme, fruktóza a fruktózový sirup, obsahujúci v suchom stave >50% fruktózy, izoglukóza (s výnimkou s pridaním aromatizovanej alebo prifarbovanej látky)	kg	C	C	C	C	C	C	C	C	Chemically pure fructose in solid form; fructose and fructose syrup, containing in the dry state > 50% of fructose; isoglucose excluding with added flavouring or colouring matter
1062200000	Škrobárenské zvyšky a podobné zvyšky	kg	C	C	C	C	C	C	C	C	Residues of starch manufacture and similar residues

Výroba priemyselných výrobkov a priemyselných služieb
Production industrial products and industrial services

PRODSLOV	Názov výrobku	M.j. / Unit	1.štvrťrok / 1 st quarter	2.štvrťrok / 2 nd quarter	3.štvrťrok / 3 rd quarter	Október / October	November / November	December / December	4.štvrťrok / 4 th quarter	2010	Commodity name
1071110000	Čerstvý chlieb obsahujúci v suchom stave <=5% cukrov a <=5% tuku (s výnimkou s prísadou medu, vajec, syra alebo ovocia)	kg	24 281 360	25 285 421	24 299 655	8 012 246	7 597 310	8 426 195	24 035 751	97 902 187	Fresh bread containing by weight in the dry matter state <= 5% of sugars and <= 5% of fat (excluding with added honey; eggs; cheese or fruit)
1071120000	Sušienky a cukrárske výrobky, iné pekárske výrobky s prísadou sladidiel	kg	16 926 325	17 569 565	16 659 107	6 154 360	5 908 159	6 188 560	18 251 079	69 406 076	Cake and pastry products; other baker's wares with added sweetening matter
1072123000	Perník a podobné výrobky	kg	245 716	245 094	244 881	C	105 916	C	232 658	968 349	Gingerbread and the like
1072125300	Sladké sušienky, oblátky a malé oblátky, úplne alebo čiastočne natretých alebo poliatych čokoládou alebo inými prípravkami obsahujúcimi kakao	kg	5 111 523	6 495 879	5 315 162	2 177 971	2 201 242	1 731 812	6 111 025	23 033 589	Sweet biscuits; waffles and wafers completely or partially coated or covered with chocolate or other preparations containing cocoa
1072125500	Sladké sušienky (vrátane sendvičových sušienok, s výnimkou úplne alebo čiastočne natretých alebo poliatych čokoládou alebo inými prípravkami obsahujúcimi kakao)	kg	982 115	965 699	988 920	402 463	380 486	341 778	1 124 727	4 061 461	Sweet biscuits (including sandwich biscuits; excluding those completely or partially coated or covered with chocolate or other preparations containing chocolate)
1072125900	Oblátky a malé oblátky (vrátane solených) (s výnimkou úplne alebo čiastočne natretých alebo poliatych čokoládou alebo inými prípravkami obsahujúcimi kakao)	kg	C	C	C	C	C	C	C	C	Waffles and wafers (including salted) (excluding those completely or partially coated or covered with chocolate or other preparations containing chocolate)
1072195000	Ochutené alebo solené pretláčané alebo penové výrobky	kg	476 551	480 614	481 098	139 536	161 442	134 779	435 757	1 874 020	Savoury or salted extruded or expanded products
1072199000	Pekárenské výrobky, bez prísad sladidiel (vrátane krepov, palacínok, pizza; s výnimkou sendvičov, chrumkavého chleba, oblátok, malých oblátok, suchárov, toastov, ochutené alebo solené pretlačené/penové výrobky)	kg	4 721 531	5 514 761	5 411 328	1 912 496	1 970 989	1 782 200	5 665 685	21 313 305	Bakers' wares, no added sweetening (including crepes, pancakes, quiche, pizza; excluding sandwiches, crispbread, waffles, wafers, rusks, toasted, savoury or salted extruded/expanded products)
1073113000	Nevarené cestoviny, s obsahom vajec (s výnimkou plnených alebo podobne spracovaných)	kg	504 826	466 456	454 358	182 667	149 978	147 336	479 981	1 905 621	Uncooked pasta, containing eggs (excluding stuffed or otherwise prepared)
1073115000	Nevarené cestoviny (s výnimkou cestovín obsahujúcich vajcia, plnených alebo podobne spracovaných)	kg	C	C	C	C	C	C	C	C	Uncooked pasta (excluding containing eggs, stuffed or otherwise prepared)
1081123000	Rafinovaný biely trstinový alebo repný cukor v tuhom stave	kg	C	C	C	C	C	C	C	C	Refined white cane or beet sugar in solid form
1082223300	Plnené čokoládové kusy, tabuľky alebo tyčinky plnené v strede (vrátane krémov, likérov alebo ovocných pást, s výnimkou čokoládových sušienok)	kg	3 070 396	3 100 942	3 661 770	1 773 010	1 387 274	996 911	4 157 195	13 990 303	Filled chocolate blocks, slabs or bars consisting of a centre (including of cream, liqueur or fruit paste; excluding chocolate biscuits)
1082223500	Čokoládové kusy, tabuľky alebo tyčinky s prísadou obilnín, ovocia alebo orechov (s výnimkou plnených, čokoládových sušienok)	kg	1 759 069	1 247 592	2 321 386	628 433	575 074	581 654	1 785 161	7 113 208	Chocolate blocks, slabs or bars with added cereal, fruit or nuts (excluding filled, chocolate biscuits)
1082223900	Čokoládové kusy, tabuľky alebo tyčinky (s výnimkou plnených, s prísadou obilnín, ovocia alebo orechov, čokoládových sušienok)	kg	C	C	C	C	C	C	C	C	Chocolate blocks, slabs or bars (excluding filled, with added cereal; fruit or nuts, chocolate biscuits)
1082225300	Plnené čokoládové cukrovinky (s výnimkou v kusoch, tabuľkách alebo tyčkách, čokoládových sušienok, čokolád)	kg	651 086	679 763	C	C	C	C	C	3 002 414	Filled chocolate confectionery (excluding in blocks, slabs or bars, chocolate biscuits, chocolates)

Výroba priemyselných výrobkov a priemyselných služieb
Production industrial products and industrial services

PRODSLOV	Názov výrobku	M.j. / Unit	1.štvrt'rok / 1 st quarter	2.štvrt'rok / 2 nd quarter	3.štvrt'rok / 3 rd quarter	Október / October	November / November	December / December	4.štvrt'rok / 4 th quarter	2010	Commodity name
1082225500	Čokoládové cukrovinky (s výnimkou plnených, v kusoch, tabuľkách alebo tyčinkách, čokoládových sušienok, čokolád)	kg	C	C	C	C	C	C	C	C	Chocolate confectionery (excluding filled, in blocks, slabs or bars, chocolate biscuits, chocolates)
1082226000	Cukrovinky na báze cukru a ich náhrady vyrobené z cukrových náhradok, s obsahom kakaa (vrátane čokoládového nugátu) (s výnimkou bielej čokolády)	kg	C	C	C	C	C	C	C	C	Sugar confectionery and substitutes therefor made from sugar substitution products, containing cocoa (including chocolate nougat) (excluding white chocolate)
1082233000	Bielá čokoláda	kg	C	C	C	C	C	C	C	C	White chocolate
1082235300	Cukrovinkové pasty v balení s celkovým obsahom ≥1kg (vrátane marzipánu, fondánu, nugátu a mandľových pást)	kg	C	C	C	C	C	C	C	C	Sugar confectionery pastes in immediate packings of a net content ≥=1 kg (including marzipan, fondant, nougat and almond pastes)
1082236500	Cukrovinky z gumy a želé, vrátane ovocných pást v podobe cukrovínok	kg	C	C	C	C	C	C	C	C	Gums, fruit jellies and fruit pastes in the form of sugar confectionery (excluding chewing gum)
1082237300	Tvrde cukríky	kg	C	C	C	C	C	C	C	C	Boiled sweets
1082237500	Mäkké i tvrdé karamely a podobné cukrovinky	kg	C	C	C	C	C	C	C	C	Toffees, caramels and similar sweets
1082239000	Cukrovinky na báze cukru, i.n.	kg	C	886 663	997 903	412 890	C	C	C	3 640 451	Sugar confectionery, n.e.c.
1083115000	Pražená káva s kofeínom	kg	C	C	C	C	C	C	C	C	Roasted coffee, not decaffeinated
1083130000	Čaj v balení nepresahujúcim 3 kg	kg	276 406	174 428	205 316	108 001	110 921	102 970	321 892	978 042	Tea in immediate packings of a content ≤= 3 kg
1084123000	Paradajkový kečup a iné paradajkové omáčky	kg	625 272	567 843	471 993	112 735	163 043	106 093	381 871	2 046 979	Tomato ketchup and other tomato sauces
1084125500	Hotová horčica	kg	1 607 612	1 497 810	1 612 170	473 274	576 899	572 681	1 622 854	6 340 446	Prepared mustard
1084127000	Omáčky a omáčkové prípravky, koreninové zmesi a koreniny (s výnimkou sójovej omáčky, rajčinového kečupu, iných rajčinových omáčok, horčičnej múky alebo múčky a horčice)	kg	4 263 594	3 712 733	4 180 757	1 477 510	1 776 079	1 632 601	4 886 190	17 043 274	Sauces and preparations therefor, mixed condiments and mixed seasonings (excluding soya sauce, tomato ketchup, other tomato sauces, mustard flour or meal and prepared mustard)
1085141000	Varené alebo nevarené cestoviny plnené mäsom, rybami, syrom alebo inou hmotou v rôznych pomeroch	kg	713 794	620 366	646 892	250 784	270 752	268 804	790 340	2 771 392	Cooked or uncooked pasta stuffed with meat, fish, cheese or other substances in any proportion
1086101000	Homogenizované prípravky z mäsa, mäsových drobov alebo krvi (s výnimkou omáčok a podobných výrobkov z mäsa; potravinárske prípravky na báze týchto výrobkov)	kg	C	C	C	C	C	C	C	C	Homogenized preparations of meat, meat offal or blood (excluding sausages and similar products of meat; food preparations based on these products)
1086105000	Homogenizované prípravky z džemov, ovocného želé, marmelád, ovocného alebo orechového pyré a ovocných alebo orechových pást	kg	C	C	C	C	C	C	C	C	Homogenized preparations of jams, fruit jellies, marmalades, fruit or nut puree and fruit or nut pastes
1089110000	Polievky a bujóny a prípravky na ne	kg	C	C	C	C	C	C	C	C	Soups and broths and preparations therefor
1089191000	Karamel	kg	C	C	C	C	C	C	C	C	Caramel
1089193000	Prípravky na výrobu jedla z múky, krupice, škrobu atď.	kg	C	C	C	C	C	C	C	C	Food preparations of flour, meal, starch, etc
1089193500	Proteínové koncentráty a aromatizovaný alebo prifarbovaný cukrový sirup	kg	C	C	C	C	C	C	C	C	Protein concentrates and flavoured or coloured sugar syrups
1089194000	Syrové fondue a ostatné potravinové prípravky i. n.	kg	45 867	26 435	25 573	C	C	C	C	C	Cheese fondues and other food preparations n.e.c.
1091103300	Prípravky používané na výživu hospodárskych zvierat (okrem premixov): ošípané	kg	8 990 032	8 999 304	10 080 727	3 332 263	3 115 999	2 946 039	9 394 301	37 464 364	Preparations used for farm animal feeding (excluding premixtures): pigs
1091103500	Prípravky používané na výživu hospodárskych zvierat (okrem premixov): hovädzí dobytok	kg	3 198 873	2 969 332	3 067 297	942 603	1 011 684	1 114 051	3 068 338	12 303 840	Preparations used for farm animal feeding (excluding premixtures): cattle

Výroba priemyselných výrobkov a priemyselných služieb
Production industrial products and industrial services

PRODSLOV	Názov výrobku	M.j. / Unit	1.štvrťrok / 1 st quarter	2.štvrťrok / 2 nd quarter	3.štvrťrok / 3 rd quarter	Október / October	November / November	December / December	4.štvrťrok / 4 th quarter	2010	Commodity name
1091103700	Prípravky používané na výživu hospodárskych zvierat (okrem premixov): hydina	kg	13 596 702	14 586 458	16 454 648	5 005 175	5 826 384	5 294 582	16 126 141	60 763 949	Preparations used for farm animal feeding (excluding premixtures): poultry
1091103900	Prípravky používané na výživu hospodárskych zvierat (okrem premixov): i. n.	kg	6 851 474	8 078 219	5 728 084	1 445 627	1 652 174	1 334 433	4 432 234	25 090 011	Preparations used for farm animal feeding (excluding premixtures): n.e.c.
1092103000	Krmivo pre psov alebo mačky, balené pre maloobchod	kg	C	C	C	C	C	C	C	C	Dog or cat food, p.r.s.
1092106000	Prípravky používané na kŕmenie domácich zvierat (s výnimkou prípravkov pre mačky alebo psov, balené pre maloobchod)	kg	17 936 969	C	C	C	C	C	C	60 112 196	Preparations used for feeding pets (excluding preparations for cats or dogs, p.r.s.)
1101102000	Liehoviny z destilovaného vína (z hrozna) alebo matolín (dôležité: bez spotrebnej dane)	l alc 100%	C	C	C	C	C	C	C	C	Spirits obtained from distilled grape wine or grape marc (important: excluding alcohol duty)
1101104000	Rum a ostatné destiláty získané destiláciou vykvasených produktov z cukrovej trstiny (dôležité: bez spotrebnej dane)	l alc 100%	368 880	122 814	47 426	16 667	40 118	39 746	96 531	635 651	Rum and other spirits obtained by distilling fermented sugar-cane products (important: excluding alcohol duty)
1101105000	Gin a borovička (dôležité: bez spotrebnej dane)	l alc 100%	1 698 811	267 797	473 279	192 533	284 482	232 529	709 544	3 149 431	Gin and Geneva (important: excluding alcohol duty)
1101106300	Vodka s obsahom alkoholu <= 45,4 % (dôležité: bez spotrebnej dane)	l alc 100%	2 089 528	258 083	622 925	276 164	412 929	349 013	1 038 106	4 008 642	Vodka of an alcoholic strength by volume of <= 45.4% (important: excluding alcohol duty)
1101106500	Liehoviny destilované z ovocia (s výnimkou likérov, ginu, borovičky, vína alebo matolínu) (dôležité: bez spotrebnej dane)	l alc 100%	79 491	25 250	30 623	12 768	19 764	22 518	55 050	190 414	Spirits distilled from fruit (excluding liqueurs, gin, Geneva; grape wine or grape marc (important: excluding alcohol duty))
1101108000	Liehoviny, likéry a iné liehoviny (s výnimkou liehovín destilovaných z vína, matolínu alebo ovocnej/whisky, rumu, táfie, ginu a borovičky, liehovín destilovaných z ovocia)	l alc 100%	2 532 048	527 713	1 046 973	501 773	743 219	591 159	1 836 151	5 942 885	Spirits, liqueurs and other spirituous beverages (excluding spirits distilled from grape wine, grape marc or fruit/whisky, rum, tafia, gin and geneva, spirits distilled from fruit)
1102119000	Šumivé víno z čerstvého hrozna (s výnimkou šampanského, bez spotrebnej dane)	l	C	C	C	C	C	C	C	C	Sparkling wine from fresh grapes (excluding Champagne; alcohol duty)
1102121100	Značkové biele víno zo špecifikovaných regiónov	l	821 001	906 022	862 752	328 579	392 406	5 024 497	5 745 482	8 335 257	White wine in specified regions (v.q.p.r.d.)
1102121700	Kvalitný hroznový mušt z kvasného procesu alebo zastaveného pri pridávaní alkoholu, zo špecifických regiónov, z obsahom alkoholu >=15% (s výnimkou bieleho vína a šumivého vína)	l	C	C	C	C	C	C	C	C	Quality wine and grape must with fermentation prevented or arrested by the addition of alcohol, v.q.p.r.d. of an alcoholic strength of <=15% excluding white wine and sparkling wine
1102122000	Víno a hroznový mušt z kvasného procesu alebo zastaveného pri pridávaní alkoholu, zo špecifických regiónov, z obsahom alkoholu <= 15% (s výnimkou bieleho vína a šumivého vína zo špecifických regiónov)	l	2 876 265	2 996 682	2 674 047	948 255	1 124 221	1 185 797	3 258 273	11 805 267	Wine and grape must with fermentation prevented or arrested by the addition of alcohol, of an alcoholic strength <=15% (excluding white wine and sparkling wine v.q.p.r.d.)
1105100000	Pivo zo sladu (s výnimkou nealkoholického piva, piva s objemovým alkoholometrickým titrom <= 0,5%, bez spotrebnej dane)	l	56 178 033	85 409 692	91 148 030	19 029 296	21 954 161	21 990 359	62 973 816	295 709 571	Beer made from malt (excluding non-alcoholic beer, beer containing <= 0.5% by volume of alcohol, alcohol duty)
1106103000	Slad nepražený (bez spotrebnej dane)	kg	39 868 648	56 215 693	44 822 670	15 530 530	15 915 690	11 699 510	43 145 730	184 052 741	Malt, not roasted (excluding alcohol duty)
1106105000	Slad pražený (bez spotrebnej dane, výrobky určené na ďalšie spracovanie, pražený slad ako náhrada kávy)	kg	C	C	C	C	C	C	C	C	Roasted malt (excluding alcohol duty, products which have undergone further processing, roasted malt put up as coffee substitutes)
1107113000	Minerálne vody a sódočky, nesladené	l	59 539 751	88 708 299	95 734 954	15 404 366	16 549 869	19 078 694	51 032 929	295 015 933	Mineral waters and aerated waters, unsweetened

Výroba priemyselných výrobkov a priemyselných služieb
Production industrial products and industrial services

PRODSLOV	Názov výrobku	M.j. / Unit	1.štvrťrok / 1 st quarter	2.štvrťrok / 2 nd quarter	3.štvrťrok / 3 rd quarter	Október / October	November / November	December / December	4.štvrťrok / 4 th quarter	2010	Commodity name
1107193000	Vody, s prídavkom cukru alebo iných sladidiel, alebo aromatizované, nealkoholické nápoje (vrátane minerálnych a prevzdušnených vôd)	l	87 874 403	120 148 910	133 677 954	28 979 483	35 305 472	41 634 701	105 919 656	447 620 923	Waters, with added suga, other sweetening matter or flavoured, i.e. soft drinks (including mineral and aerated)
1107195000	Nealkoholické nápoje bez obsahu mliečného tuku (s výnimkou sladených alebo nesladených minerálnych vôd, prevzdušnených alebo aromatizovaných vôd)	l	C	C	C	C	C	C	2 312 406	12 980 933	Non-alcoholic beverages not containing milk fat (excluding sweetened or unsweetened mineral, aerated or flavoured waters)
1107195301	Sirupy	t	5 224	6 630	6 708	1 408	1 796	1 994	5 198	23 760	Sirups
1107197000	Nealkoholické nápoje s obsahom mliečného tuku	l	C	C	C	C	C	C	C	C	Non-alcoholic beverages containing milk fat
1310811000	Násobná alebo káblovaná syntetická priadza z nylonu, nebalená pre maloobchod	kg	C	C	C	C	C	C	C	C	Multiple or cabled synthetic filament yarn, n.p.r.s.
1320123000	Tkaniny z priadze z mykanej vlny alebo mykaných jemných chlпов zvierat	m2	C	C	C	C	C	C	C	C	Woven fabrics of carded wool or carded fine animal hair
1320123201	Tkaniny z česanej vlnenej priadze alebo z priadze z česaných jemných zvieracích chlпов, alebo z hrubých zvieracích chlпов alebo z konských vlasčov, na odevy	kg	C	C	C	C	C	C	C	C	Woven fabrics of combed wool; combed fine animal hair; or of coarse animal hair or horsehair; for clothing
1320126000	Tkaniny z priadze z česanej vlny alebo česaných jemných chlпов zvierat; tkaniny z priadze z hrubých chlпов zvierat	m2	C	C	C	C	C	C	C	C	Woven fabrics of combed wool or combed fine animal hair; woven fabrics of coarse animal hair
1320201101	Bavlnené tkaniny; nie z rôznofarebných priadzí; o hmotnosti <= 200 g/m2; na košeľa a blúzky	kg	C	C	C	C	C	C	C	C	Woven fabrics of cotton, not of yarns of different colours, weighing <= 200 g/m2; for shirts and blouses
1320201400	Bavlnené tkaniny, s obsahom bavlny najmenej 85 % hmotnosti, s hmotnosťou najviac 200 g/m2, nie z rôznofarebných priadzí, na odevy	m2	C	C	C	C	C	C	C	C	Woven fabrics of cotton, not of yarns of different colours, weighing <= 200 g/m2; for clothing
1320207231	Bavlnené tkaniny z priadze rôznych farieb, na ostatné odevy	m2	C	C	C	C	C	C	C	C	Woven fabrics of cotton of yarns of different colours, for other clothing
1320207232	Bavlnené tkaniny z priadze rôznych farieb, na ostatné odevy	kg	C	C	C	C	C	C	C	C	Woven fabrics of cotton of yarns of different colours, for other clothing
1320313031	Tkaniny vyrobené z chemického hodvábu získaného z vysokopevnostnej priadze, z pášikov alebo podobných tvarov (vrátane nylonu, polyesteru, viskózového hodvábu)	m2	C	C	C	C	C	C	C	C	Woven fabrics of man-made filament yarns obtained from high tenacity yarn, strip or the like (including nylon, other polyamides, polyester, viscose rayon)
1320313032	Tkaniny vyrobené z chemického hodvábu získaného z vysokopevnostnej priadze, z pášikov alebo podobných tvarov (vrátane nylonu, polyesteru, viskózového hodvábu)	kg	C	C	C	C	C	C	C	C	Woven fabrics of man-made filament yarns obtained from high tenacity yarn, strip or the like (including nylon, other polyamides, polyester, viscose rayon)
1320315000	Tkaniny z priadze zo syntetického vlákna (okrem tých, ktoré sú získané z vysokopevnostnej priadze alebo pášikov a podobne)	m2	C	C	C	C	C	C	C	C	Woven fabrics of synthetic filament yarns (excluding those obtained from high tenacity yarn or strip and the like)
1320315201	Tkaniny z priadze zo syntetického hodvábu, na odevy (okrem vysokopevnostnej priadze, z pášikov alebo podobných tvarov)	kg	C	C	C	C	C	C	C	C	Woven fabrics of synthetic filament yarns, for clothing (excluding of high tenacity yarn, strip or the like)
1320460000	Tkaniny zo sklenených vlákien (vrátane úzkych tkanín, sklenej vaty)	kg	C	C	C	C	C	C	C	C	Woven fabrics of glass fibre (including narrow fabrics, glass wool)

Výroba priemyselných výrobkov a priemyselných služieb
Production industrial products and industrial services

PRODSLOV	Názov výrobku	M.j. / Unit	1.štvrťrok / 1 st quarter	2.štvrťrok / 2 nd quarter	3.štvrťrok / 3 rd quarter	Október / October	November / November	December / December	4.štvrťrok / 4 th quarter	2010	Commodity name
1392115000	Príkrývky a cestovné pokrovcy zo syntetických vlákien (s výnimkou elektricky vyhrievaných)	ks / p/st	C	C	C	C	C	C	C	C	Blankets and travelling rugs of synthetic fibres (excluding electric blankets)
1392125300	Posteľná bielizeň z bavlny (s výnimkou pletenej alebo háčkovanej)	kg	70 045	56 550	46 394	19 369	19 699	20 905	59 973	232 962	Bed linen of cotton (excluding knitted or crocheted)
1392219000	Vrecúška a vrecia používané na balenie tovaru (s výnimkou bavlnených, polyetylénových alebo polypropylénových pásov)	kg	C	65 979	55 480	C	C	31 408	C	305 714	Sacks and bags, used for packing goods (excluding of cotton, polyethylene or polypropylene strip)
1392249300	Potreby na spanie z páraným alebo prachovým perím (vrátane prešívanych paplónov a paplónov plnených perím, podušiek, vankúšov) (s výnimkou ležadiel a spacích vakov)	ks / p/st	C	C	C	C	C	C	C	C	Articles of bedding of feathers or down (including quilts and eiderdowns, cushions, pouffes, pillows) (excluding mattresses, sleeping bags)
1392249900	Potreby na spanie plnené páraným alebo prachovým perím (vrátane prešívanych paplónov a paplónov plnených perím, podušiek, vankúšov) (s výnimkou matracov a spacích vakov)	ks / p/st	70 565	23 057	21 075	C	C	C	C	C	Articles of bedding filled other than with feathers or down (including quilts and eiderdowns, cushions, pouffes, pillows) (excluding mattresses, sleeping bags)
1392299000	Handry na dlážku, utierky na riad, prachovky a podobné čistiace tkaniny, pletené háčkované alebo netkané, záchranné vesty, záchranné pásy a ostatné hotové výrobky	kg	133 045	164 922	123 766	47 686	41 114	39 531	128 331	550 064	Floor-cloths, dish-cloths, dusters and similar cleaning cloths, knitted or crocheted; life-jackets, life-belts and other made up articles
1393130000	Všívané koberce a ostatné všívané textilné krytiny	m2	730 575	407 689	574 528	C	349 362	C	C	C	Tufted carpets and other tufted textile floor coverings
1394116000	Šnúry alebo laná z polyetylénu, polypropylénu, nylonu alebo iných polyamidov alebo polyesterov, s mierou >50000 dtex (5g/m), z ostatných syntetických vlákien (s výnimkou spojovacích alebo baliacich povrazov)	kg	C	C	C	C	C	C	C	C	Cordage, ropes or cables of polyethylene, polypropylene, nylon or other polyamides or of polyesters measuring >50,000 decitex, of other synthetic fibres (excluding binder or baler twine)
1394117000	Povrazy z polyetylénových alebo polypropylénových; nylonových alebo iných polyamidov alebo polyesterov, s mierou <= 50000 dtex (5g/m) (s výnimkou spojovacích alebo baliacich povrazov)	kg	C	796 658	C	234 462	C	C	578 969	2 284 410	Twines of polyethylene or polypropylene, of nylon or other polyamides or polyesters measuring <= 50 000 decitex (5 g/m) (excluding binder or baler twine)
1394119000	Povrazy; laná; šnúry z textilných materiálov (s výnimkou juty a iných textilných lykových vlákien, sisalových, abaky alebo ostatných hrubých listových vlákien, syntetických vlákien)	kg	864 192	936 238	862 220	327 051	320 368	221 715	869 134	3 531 784	Twines, cordage, rope and cables of textile materials (excluding jute and other textile bast fibres, sisal, abaca or other hard leaf fibres, synthetic fibres)
1395103000	Netkané textilie z hmotnosťou >70g/m2 <= 150g/m2 (vrátane výrobkov z nich) (s výnimkou výrobkov z odevov, voskované alebo potiahnuté)	kg	C	C	C	C	C	C	C	C	Nonwovens of a weight of > 70 g/m2 but <= 150 g/m2 (including articles made from nonwovens) (excluding articles of apparel, coated or covered)
1395105000	Netkané textilie z hmotnosťou >150g/m2 (vrátane výrobkov z nich) (s výnimkou výrobkov z odevov, voskované alebo potiahnuté)	kg	C	C	C	C	C	C	C	C	Nonwovens of a weight of > 150 g/m2 (including articles made from nonwovens) (excluding articles of apparel, coated or covered)
1395107000	Netkané textilie, voskované alebo potiahnuté (vrátane výrobkov z nich) (s výnimkou výrobkov z odevov)	kg	C	C	C	C	C	C	C	C	Nonwovens, coated or covered (including articles made from nonwovens) (excluding articles of apparel)

Výroba priemyselných výrobkov a priemyselných služieb
Production industrial products and industrial services

PRODSLOV	Názov výrobku	M.j. / Unit	1.štvrťrok / 1 st quarter	2.štvrťrok / 2 nd quarter	3.štvrťrok / 3 rd quarter	Október / October	November / November	December / December	4.štvrťrok / 4 th quarter	2010	Commodity name
1396173000	Úzke tkaniny iné ako štítky, značky a iné podobné výrobky	EUR	C	C	C	C	C	C	C	C	Narrow woven fabrics other than labels, badges and other similar articles
1396175000	Štítky, značky a iné podobné výrobky z textilných materiálov (s výnimkou vyšívavých)	EUR	C	C	C	C	C	C	C	C	Labels, badges and similar articles in textile materials (excluding embroidered)
1396177000	Prámiky v metráži, záložky, ozdobné lemovky (s výnimkou pletených alebo háčkových)	EUR	C	C	C	C	C	C	C	C	Braids in the piece; tassels and pompons, ornamental trimmings (excluding knitted or crocheted)
1399130000	Plst', impregnovaná alebo neimpregnovaná, obalená, pokrytá alebo laminovaná, i.n.	kg	C	C	C	C	C	C	C	C	Felt, whether or not impregnated, coated, covered or laminated, n.e.c.
1412112000	Pánske alebo chlapčenské komplety z bavlny, syntetických alebo umelých vlákien, na priemyselné a pracovné nosenie	ks / p/st	19 503	31 105	38 244	8 744	10 012	9 878	28 634	117 486	Men's or boys' ensembles, of cotton or man-made fibres, for industrial and occupational wear
1412113000	Pánske alebo chlapčenské saká a blejzre z bavlny, syntetických alebo umelých vlákien, na priemyselné a pracovné nosenie	ks / p/st	2 637	7 967	1 311	500	1 426	1 662	3 588	15 503	Men's or boys' jackets and blazers, of cotton or man-made fibres, for industrial and occupational wear
1412124000	Pánske alebo chlapčenské nohavice z bavlny, syntetických alebo umelých vlákien, na priemyselné a pracovné nosenie	ks / p/st	14 323	16 997	9 840	3 743	2 095	2 796	8 634	49 794	Men's or boys' trousers and breeches, of cotton or man-made fibres, for industrial or occupational wear
1412125000	Pánske alebo chlapčenské nohavice s náprsenkou a plecnicami z bavlny, syntetických alebo umelých vlákien, na priemyselné a pracovné nosenie	ks / p/st	71 143	86 088	79 719	30 642	29 121	34 142	93 905	330 855	Men's or boys' bib and brace overalls, of cotton or man-made fibres, for industrial or occupational wear
1412301300	Pánske/chlapčenské ostatné odevy, z bavlny alebo chemických vlákien, pracovné	ks / p/st	60 351	68 311	48 546	20 441	18 672	14 532	53 645	230 853	Men's or boys' other garments, of cotton or man-made fibres, for industrial or occupational wear
1412302300	Dámske/dievčenské ostatné odevy, z bavlny alebo chemických vlákien, pracovné	ks / p/st	24 835	C	18 762	8 896	C	C	C	94 090	Women's or girls' other garments, of cotton or man-made fibres, for industrial or occupational wear
1413221000	Pánske alebo chlapčenské obleky (okrem pletených alebo háčkových)	ks / p/st	6 987	5 917	6 510	1 334	1 533	766	3 633	23 047	Men's or boys' suits (excluding knitted or crocheted)
1413222000	Pánske alebo chlapčenské komplety (okrem pletených alebo háčkových)	ks / p/st	C	C	C	C	C	C	C	10 105	Men's or boys' ensembles (excluding knitted or crocheted)
1413230000	Pánske alebo chlapčenské saká a blejzre (okrem pletených alebo háčkových)	ks / p/st	10 643	6 653	7 717	3 041	2 272	2 453	7 766	32 779	Men's or boys' jackets and blazers (excluding knitted or crocheted)
1413244400	Pánske/chlapčenské nohavice, lýtkové nohavice, atď., z vlny alebo jemných zvieracích chlpcov (s výnimkou pletených alebo háčkových), na priemyselné alebo pracovné použitie	ks / p/st	17 090	8 777	9 336	C	3 199	C	8 005	43 208	Men's or boys' trousers, breeches and shorts, of wool or fine animal hair (excluding knitted or crocheted, for industrial or occupational wear)
1413244500	Pánske/chlapčenské nohavice, lýtkové nohavice, z chemických vlákien (s výnimkou pletených alebo háčkových), na priemyselné alebo pracovné použitie	ks / p/st	C	C	C	C	805	C	2 285	4 770	Men's or boys' trousers and breeches, of man-made fibres (excluding knitted or crocheted, for industrial or occupational wear)
1413244800	Pánske alebo chlapčenské nohavice, z bavlny (okrem nohavíc z denimu, pletených alebo háčkových)	ks / p/st	C	7 291	C	C	C	C	C	34 477	Men's or boys' trousers and breeches, of cotton (excluding denim, knitted or crocheted)
1413312000	Dámske alebo dievčenské zvrchníky, plášte, peleríny, kabáty atď.	ks / p/st	1 692	4 697	8 228	4 422	1 797	2 855	9 074	23 691	Woman's or girls' overcoats, etc

Výroba priemyselných výrobkov a priemyselných služieb
Production industrial products and industrial services

PRODSLOV	Názov výrobku	M.j. / Unit	1.štvrťrok / 1 st quarter	2.štvrťrok / 2 nd quarter	3.štvrťrok / 3 rd quarter	Október / October	November / November	December / December	4.štvrťrok / 4 th quarter	2010	Commodity name
141333000	Dámske alebo dievčenské saká a blejzre (okrem pletených a háčkových)	ks / p/st	3 864	2 398	4 735	1 256	957	1 916	4 129	15 126	Women's or girls' jackets and blazers (excluding knitted or crocheted)
1413347000	Dámske alebo dievčenské šaty (okrem pletených a háčkových)	ks / p/st	6 328	3 523	1 745	495	160	1 615	2 270	13 866	Women's or girls' dresses (excluding knitted or crocheted)
1413348000	Dámske alebo dievčenské sukne a nohavicové sukne (okrem pletených a háčkových)	ks / p/st	6 696	3 768	4 775	1 516	2 354	2 309	6 179	21 418	Women's or girls' skirts and divided skirts (excluding knitted or crocheted)
1414110000	Pánske/chlapčenské košele, tielka, pletené alebo háčkové	ks / p/st	C	C	C	C	C	C	C	C	Men's or boys' shirts and under-shirts, of knitted or crocheted textiles
1414122000	Pánske/chlapčenské dlhé a krátke spodky, pletené alebo háčkové (vrátane „boxeriek“)	ks / p/st	15 554	9 938	24 994	13 004	10 687	9 503	33 194	83 680	Men's or boys' underpants and briefs, of knitted or crocheted textiles (including boxer shorts)
1414123000	Pánske/chlapčenské nočné košele a pyžamy, pletené alebo háčkové	ks / p/st	C	C	C	C	C	C	C	C	Men's or boys' nightshirts and pyjamas, of knitted or crocheted textiles
1414124000	Pánske/chlapčenské župany a podobné výrobky, pletené alebo háčkové	ks / p/st	C	C	C	C	C	C	C	C	Men's or boys' dressing gowns, bathrobes and similar articles, of knitted or crocheted textiles
1414142000	Dámske/dievčenské nohavičky plavkového strihu, dlhé spodné a elastické, pletené alebo háčkové (vrátane boxeriek)	ks / p/st	C	C	C	C	C	C	C	C	Women's or girls' briefs and panties, of knitted or crocheted textiles (including boxer shorts)
1414143000	Dámske/dievčenské nočné košele a pyžamy, pletené alebo háčkové	ks / p/st	2 351	14 970	13 414	6 339	9 214	3 034	18 587	49 322	Women's or girls' nighties and pyjamas, of knitted or crocheted textiles
1414145000	Dámske/dievčenské, kombiné a spodničky, pletené alebo háčkové	ks / p/st	C	C	C	C	C	C	C	C	Women's or girls' slips and petticoats, of knitted or crocheted textiles
1414230000	Dámske alebo dievčenské blúzky, košele a košeľové blúzky (okrem pletených alebo háčkových)	ks / p/st	5 453	54 901	44 220	18 111	19 002	14 677	51 790	156 364	Women's or girls' blouses, shirts and shirt-blouses (excluding knitted or crocheted)
1414253000	Podprsienky	ks / p/st	C	C	C	C	C	C	C	C	Brassieres
1414255000	Podvážkové pásy a podvážkové nohavičky a korzety (vrátane body s nastaviteľnými remienkami)	ks / p/st	C	C	C	C	C	C	C	C	Girdles, panty-girdles and corselettes (including bodies with adjustable straps)
1419110000	Dojčenské odevy a odevné doplnky [vrátane detských šatočiek (overal na hranie), spodného prádla, plienok, rukavičiek/palčiakov, pleteného alebo háčkového oblečenia na von (veľkosť <= 86 cm)]	EUR	C	C	C	C	C	C	C	C	Babies' garments and clothing accessories, knitted or crocheted including vests, rompers, underpants, stretch-suits, napkins, gloves or mittens or mitts, outerwear (for children of height <= 86 cm)
1419121000	Teplákové súpravy z pletených alebo háčkových textílií	ks / p/st	6 803	4 428	12 184	C	2 603	C	5 981	29 396	Track-suits, of knitted or crocheted textiles
1419129000	Ostatné odevy pletené alebo háčkové (vrátane body s dlhým rukávom)	kg	9 181	11 257	10 970	3 541	3 031	2 999	9 571	40 979	Other garments, knitted or crocheted (including bodies with a proper sleeve)
1419221000	Ostatné pánske alebo chlapčenské odevy, inde nezaradené vrátane športových súprav (okrem lyžiarskych oblekov, pletených alebo háčkových)	ks / p/st	15 037	8 611	7 570	C	1 812	C	5 079	36 297	Other men's or boys' apparel n.e.c., including waistcoats, tracksuits and jogging suits (excluding ski-suits, knitted or crocheted)
1419222000	Ostatné dámske alebo dievčenské odevy, inde nezaradené, vrátane športových súprav (okrem lyžiarskych oblekov, pletených alebo háčkových)	ks / p/st	C	C	C	C	C	C	C	C	Other women's or girls' apparel n.e.c., including waistcoats, tracksuits and jogging suits (excluding ski-suits, knitted or crocheted)
1419239300	Odevné doplnky z iných textílií (s výnimkou rukavíc/prstov, ručníkov, pléd a šatiek, mantíl a závojov, motýlikov a kravát, pletených alebo háčkových)	EUR	625 130	702 287	600 069	223 467	198 866	190 137	612 470	2 539 956	Clothing accessories of textiles (excluding shawls, scarves and mufflers, mantillas and veils, ties, bow-ties and cravats, gloves, mittens and mitts, knitted or crocheted)

Výroba priemyselných výrobkov a priemyselných služieb
Production industrial products and industrial services

PRODSLOV	Názov výrobku	M.j. / Unit	1.štvrťrok / 1 st quarter	2.štvrťrok / 2 nd quarter	3.štvrťrok / 3 rd quarter	Október / October	November / November	December / December	4.štvrťrok / 4 th quarter	2010	Commodity name
1419320000	Odevy zhotovené z plsti alebo netkaných textílií, textilných tkanín impregnovaných alebo vrstvených	ks / p/st	C	C	C	C	C	C	C	C	Garments made up of felt or nonwovens, textile fabrics impregnated or coated
1419427000	Klobúky a iné pokrývky hlavy, pletené alebo háčkované, alebo vyrobené z čipky; plste alebo iných textílií, v kusoch (ale nie v pásičkoch); sieťky na hlavy z rôznych materiálov atď.	ks / p/st	C	3 142	C	C	C	C	9 416	22 836	Hats and other headgear, knitted or crocheted or made-up from lace, felt or other textile fabric in the piece (but not in strips); hair-nets of any material
1420103000	Odevy a odevné doplnky z kožušín (s výnimkou klobúkov a pokrývok hlavy)	EUR	C	C	C	C	C	C	C	C	Articles of apparel and clothing accessories, of furskins (excluding hats and headgear)
1420109000	Výrobky z kožušín (s výnimkou odevov, odevných doplnkov, klobúkov a pokrývok hlavy)	EUR	C	C	C	C	C	C	C	C	Articles of furskin (excluding apparel, clothing accessories, hats and headgear)
1431103300	Pančuchové nohavice a priliehavé nohavice, atď., zo syntetických vlákien, < 67 dtex, pletené alebo háčkované	ks / p/st	C	C	C	C	C	C	C	C	Panty hose and tights, of knitted or crocheted synthetic fibres, measuring per single yarn < 67 decitex
1431103500	Pančuchové nohavice a priliehavé nohavice, atď., zo syntetických vlákien, >=67 dtex, pletené alebo háčkované	ks / p/st	C	C	C	C	C	C	C	C	Panty hose and tights, of knitted or crocheted synthetic fibres, measuring per single yarn >=67 decitex
1431103700	Pančuchové a priliehavé nohavice z ostatných textilných materiálov (s výnimkou z pletených alebo háčkovaných syntetických vlákien)	ks / p/st	C	C	C	C	C	C	C	C	Panty hose and tights, of textiles (excluding those of knitted or crocheted synthetic fibres)
1431105000	Dámske dlhé pančuchy alebo podkolenky pletené alebo háčkované, množstvo na jednu priadzu < 67 dtex,	pár / pa	C	C	C	C	C	C	C	C	Women's full-length or knee-length knitted or crocheted hosiery, measuring per single yarn < 67 decitex
1431109000	Pletené alebo háčkované pančuchy a pančuchové výrobky (vrátane ponožiek, s výnimkou dámskych dlhých pančúch/podkolenok s množstvom < 67 dtex, pančuchových a priliehavých nohavíc, pančuchového tovaru, ťapiek)	pár / pa	11 308 576	5 521 404	8 236 850	2 669 866	1 736 409	1 813 409	6 219 684	31 286 514	Knitted or crocheted hosiery and footwear (including socks; excluding women's full-length/knee-length hosiery, measuring <67decitex, panty-hose and tights, footwear with applied soles)
1439103100	Pánske a chlapčenské svetre, pulóvre, tričká, vesty z vlny alebo jemných zvieracích chlupov (s výnimkou pulóvrov obsahujúcich >=50% vlny a hmotnosti >=600g)	ks / p/st	C	C	C	C	C	C	C	C	Men's or boys' jerseys, pullovers, sweatshirts, waistcoats and cardigans, of wool or fine animal hair (excluding jerseys and pullovers containing >=50% of wool and weighing >=600g)
1439106100	Pánske/chlapčenské svetre, pulóvre, tričká, pletené vesty z bavlny (s výnimkou ľahkých jemných pletených rolákov a pulóvrov)	ks / p/st	C	C	C	C	C	C	C	C	Men's or boys' jerseys, pullovers, sweatshirts, waistcoats and cardigans, of cotton (excluding lightweight fine knit roll, polo or turtle neck jumpers and pullovers)
1439106200	Dámske/dievčenské svetre, pulóvre, tričká, pletené vesty z bavlny (s výnimkou ľahkých jemných pletených rolákov a pulóvrov)	ks / p/st	C	C	C	C	C	C	C	C	Women's or girls' jerseys, pullovers, sweatshirts, waistcoats and cardigans, of cotton (excluding lightweight fine knit roll, polo or turtle neck jumpers and pullovers)
1439107100	Pánske/chlapčenské svetre, pulóvre, tričká, pletené vesty z chemických vlákien (s výnimkou ľahkých jemných pletených rolákov a pulóvrov)	ks / p/st	C	C	C	C	C	C	C	C	Men's or boys' jerseys, pullovers, sweatshirts, waistcoats and cardigans, of man-made fibres (excluding lightweight fine knit roll, polo or turtle neck jumpers and pullovers)

Výroba priemyselných výrobkov a priemyselných služieb
Production industrial products and industrial services

PRODSLOV	Názov výrobku	M.j. / Unit	1.štvrťrok / 1 st quarter	2.štvrťrok / 2 nd quarter	3.štvrťrok / 3 rd quarter	Október / October	November / November	December / December	4.štvrťrok / 4 th quarter	2010	Commodity name
1439107200	Dámske/ dievčenské svetre, pulóvre, tričká, pletené vesty z chemických vlákien (s výnimkou ľahkých jemných pletených rolákov a pulóvrov)	ks / p/st	5 172	9 764	9 371	1 802	C	C	3 775	28 082	Women's or girls' jerseys, pullovers, sweatshirts, waistcoats and cardigans, of man-made fibres (excluding lightweight fine knit roll, polo or turtle neck jumpers and pullovers)
1439109000	Svetre, pulóvre, tričká, pletené vesty, vesty z ostatných textilných materiálov (s výnimkou z vlny alebo jemných zvieracích chlпов, bavlny, chemických vlákien)	ks / p/st	C	C	C	C	C	C	C	C	Jerseys, pullovers, sweatshirts, waistcoats and cardigans, of textile materials (excluding those of wool or fine animal hair, cotton, man-made fibres)
1512121000	Cestovný kufor, kufre, toaletné kufríky, aktovky, školské tašky a podobné obaly z kože, kompozitnej kože, lakovanej kože, plastov, textilných materiálov, hliníka alebo iných materiálov	ks / p/st	C	607	C	C	C	C	C	2 840	Trunks, suitcases, vanity-cases, briefcases, school satchels and similar containers of leather, composition leather, patent leather, plastics, textile materials, aluminium or other materials
1512122000	Kabelky z kože, kompozitnej kože, lakovanej kože, plastov, textilných materiálov, hliníka alebo iných materiálov (vrátane bez rúčok)	ks / p/st	C	C	C	C	C	C	C	C	Handbags of leather, composition leather, patent leather, plastic sheeting, textile materials or other materials (including those without a handle)
1512123000	Výrobky nosené obvykle vo vrecku alebo v kabelke	EUR	C	C	C	C	C	C	C	C	Articles normally carried in pocket or handbag
1512125000	Kufre, puzdrá a nádoby, i.n.	EUR	C	C	C	C	C	C	C	C	Cases and containers, n.e.c.
1512196000	Výrobky z prírodných alebo kompozitných usní, i. n.	EUR	3 579 415	6 299 510	4 781 541	2 171 183	2 417 349	1 760 441	6 348 973	21 009 439	Articles of leather or of composition leather, n.e.c.
1520135100	Pánska vychádzková obuv so zvrškom z usne (vrátane čížiem a topánok, s výnimkou vodotesnej obuvi, obuvi s ochranným kovom na päte-špici)	pár / pa	1 044 199	958 612	865 084	290 678	368 213	287 277	946 168	3 814 063	Men's town footwear with leather uppers (including boots and shoes; excluding waterproof footwear, footwear with a protective metal toe-cap)
1520135200	Dámska vychádzková obuv so zvrškom z usne (vrátane čížiem a topánok, s výnimkou vodotesnej obuvi, obuvi s ochranným kovom na päte-špici)	pár / pa	593 416	665 036	618 844	309 369	245 374	289 271	844 014	2 721 310	Women's town footwear with leather uppers (including boots and shoes; excluding waterproof footwear, footwear with a protective metal toe-cap)
1520135300	Detská vychádzková obuv so zvrškom z usne (vrátane čížiem a topánok, s výnimkou vodotesnej obuvi, obuvi s ochranným kovom na päte-špici)	pár / pa	26 505	17 589	23 964	6 902	4 079	4 706	15 687	83 745	Children's town footwear with leather uppers (including boots and shoes; excluding waterproof footwear, footwear with a protective metal toe-cap)
1520137000	Papuče a podobná domáca obuv s podrážkou z kaučuku, plastov alebo usne a zvrškom z usne (vrátane spálňových a tanečných papúč, tkaných)	pár / pa	C	C	C	C	C	C	C	C	Slippers and other indoor footwear with rubber, plastic or leather outer soles and leather uppers (including dancing and bedroom slippers, mules)
1520138000	Obuv s drevenou, korkovou alebo inou podrážkou a zvrškom z usne (s výnimkou podrážok z kaučuku, plastov alebo usne)	pár / pa	C	C	C	C	C	C	C	C	Footwear with wood, cork or other outer soles and leather uppers (excluding outer soles of rubber, plastics or leather)
1610101000	Železničné a električkové podvaly, z neimpregnovaného dreva	m3	C	C	C	C	C	C	C	C	Railway or tramway sleepers (cross-ties) of wood, not impregnated
1610103300	Ihličnaté drevo; rezané alebo lámané, rezky alebo lúpané, hrúbky >6mm a spojené na lícnej strane, brúsené alebo ohobľované	m3	108 484	187 174	196 617	73 444	71 879	34 945	180 268	672 543	Coniferous wood; sawn or chipped lengthwise, sliced or peeled, of a thickness > 6 mm and end-jointed, sanded or planed
1610103301	Drevo jednoducho hrubo opracované, ihličnaté (vrátane hranolov)	m3	C	C	C	C	C	C	C	C	Wood simply rough finished, coniferous (incl. cuboit)

Výroba priemyselných výrobkov a priemyselných služieb
Production industrial products and industrial services

PRODSLOV	Názov výrobku	M.j. / Unit	1.štvrťrok / 1 st quarter	2.štvrťrok / 2 nd quarter	3.štvrťrok / 3 rd quarter	Október / October	November / November	December / December	4.štvrťrok / 4 th quarter	2010	Commodity name
1610103500	Smrekové drevo (druh Picea abies Karst.), jedľové drevo (druh Abies alba Mill.)	m3	41 123	50 774	56 013	20 754	19 201	16 806	56 761	204 671	Spruce wood (Picea abies Karst.), fir wood (Abies alba Mill.)
1610103900	Mäkké drevo ihličnanov, rezivo/trieskové štiepky, rezané/lúpané a hrúbky >6mm, vrátane ceruzkárskejších doštičiek, s dĺžkou <= 125 cm, s hrúbkou <= 12,5 mm, s výnimkou spájaných na lícnej strane hobľovaných/brúsených, smreku/borovice	m3	7 705	13 580	14 496	5 135	3 361	753	9 249	45 030	Softwood sawn/chipped lengthwise, sliced/peeled and thickness > 6 mm including pencil slats - wood length <= 125cm, thickness <12.5 mm excluding end-jointed - planed/sanded, spruce/pine
1610105000	Drevo; rezané alebo štiepané, odrezky alebo odštiepky s hrúbkou > 6 mm; s výnimkou ihličnatého alebo tropického dreva a dubových kvádrov, pásov a vlysov	m3	8 175	7 409	6 675	2 858	2 707	2 421	7 986	30 245	Wood, sawn or chipped lengthwise, sliced or peeled, of a thickness > 6mm (excluding coniferous and tropical woods and oak blocks, strips and friezes)
1610105901	Drevo jednoducho hrubo opracované, iné než ihličnaté (vrátane hranolov)	m3	8 771	13 940	9 166	3 230	3 285	2 741	9 256	41 133	Wood simply rough finished, excl. coniferous (incl. cuboit)
1610107700	Dubové dosky, laty alebo vlysy pre parkety alebo doskové podlahy; hobľované ale nezostavené (s výnimkou plynulo tvarovanej)	m2	C	25 940	16 263	C	C	C	C	70 958	Oak blocks, strips or friezes for parquet or wood block flooring, planed but not assembled (excluding continuously shaped)
1621121400	Preglejky pozostávajúce výlučne z drevených listov (okrem bambusových), s každou vrstvou nepresahujúcou hrúbku 6 mm, aspoň s jednou vonkajšou vrstvou z iného ako ihličnatého dreva (okrem tropického dreva)	m3	C	1 558	C	C	C	C	C	5 589	Plywood consisting solely of sheets of wood (excluding of bamboo), each ply not exceeding 6 mm thickness, with at least one outer ply of non-coniferous wood (excluding tropical wood)
1621121700	Preglejky pozostávajúce výlučne z drevených listov (okrem bambusových), s každou vrstvou nepresahujúcou hrúbku 6 mm (okrem výrobkov aspoň s jednou vonkajšou vrstvou z tropického dreva alebo iného ako ihličnatého dreva)	m3	C	C	C	C	C	C	C	C	Plywood consisting solely of sheets of wood (excluding of bamboo), each ply not exceeding 6 mm thickness (excluding products with at least one outer ply of tropical wood or non-coniferous wood)
1621122100	Dyhované dosky a laminované dosky podobné latovkám, vrstveným doskám alebo spárovky	m3	42 383	35 757	15 676	6 783	7 608	4 941	19 332	113 148	Veneered panels and similar laminated wood with blockboard, laminboard or battenboard
1621122400	Dyhované dosky a podobné laminované dosky (okrem latoviek, vrstvených dosák alebo spároviek)	m3	C	C	C	C	C	C	C	C	Veneered panels and similar laminated wood (excluding with blockboard, laminboard or battenboard)
1621131300	Drevotrieskové dosky	m3	C	C	C	C	C	C	C	C	Particle board, of wood
1621131900	Trieskové dosky a podobné dosky z dreva (okrem drevotrieskových dosiek a orientovaných trieskových dosiek [OSB])	m3	C	C	C	C	C	C	C	C	Waferboard and similar board, of wood (excluding particle board and oriented strand board [OSB])
1621144900	Drevovláknité dosky alebo vláknité dosky z ostatných drevených materiálov (okrem drevovláknitých dosiek strednej hustoty [MDF]), tiež spájané živcami alebo ostatnými organickými spojivami, s hustotou nepresahujúcou 0,5 g/cm3	m2	C	C	C	C	C	C	C	C	Fibreboard of wood or other ligneous materials (excluding medium density fibreboard [MDF]), whether or not bonded with resins or other organic substances, of a density not exceeding 0.5 g/cm3
1622103000	Parketové dosky, z dreva, pre mozaikové podlahy	m2	C	C	C	C	C	C	C	C	Parquet panels of wood for mosaic floors
1622106000	Parketové dosky, z dreva, (s výnimkou pre mozaikové podlahy)	m2	156 951	124 701	116 228	42 604	41 748	63 481	147 833	545 713	Parquet panels of wood (excluding those for mosaic floors)
1623111000	Okná, francúzske okná a ich rámy, z dreva	ks / p/st	897	2 605	2 799	1 477	831	1 019	3 327	9 628	Windows, French-windows and their frames, of wood

Výroba priemyselných výrobkov a priemyselných služieb
Production industrial products and industrial services

PRODSLOV	Názov výrobku	M.j. / Unit	1.štvrťrok / 1 st quarter	2.štvrťrok / 2 nd quarter	3.štvrťrok / 3 rd quarter	Október / October	November / November	December / December	4.štvrťrok / 4 th quarter	2010	Commodity name
1623115000	Dvere a ich rámy, zárubne a prahy, z dreva	ks / p/st	3 330	3 776	3 393	1 290	1 920	2 209	5 419	15 918	Doors and their frames and thresholds, of wood
1623120000	Debnenie na betónovanie, šindle, z dreva	kg	C	C	C	C	C	C	C	C	Shuttering for concrete constructional work, shingles and shakes, of wood
1623190000	Výrobky stavebného stolárstva a tesárstva z dreva s výnimkou okien, francúzskych okien a dverí, ich rámy/zárubne, parketové panely, debnenie na betónovanie v stavebníctve - šindle, žľaby	kg	7 109 413	7 539 338	7 373 903	2 498 256	2 460 730	2 092 048	7 051 034	29 073 688	Builders' joinery and carpentry of wood (excluding windows, French-windows and doors, their frames and thresholds, parquet panels, shuttering for concrete constructional work, shingles and shakes)
1624113300	Ploché palety a palety prstencové z dreva	ks / p/st	402 220	513 353	533 618	189 286	172 411	140 179	501 876	1 951 067	Flat pallets and pallet collars of wood
1624113500	Skríňové palety a iné nákladové plošiny z dreva (s výnimkou plochých palet)	ks / p/st	C	C	C	C	C	C	C	C	Box pallets and load boards of wood (excluding flat pallets)
1629142000	Drevené rámy na obrazy, fotografie, zrkadlá alebo podobné predmety	m	188 173	239 594	197 075	90 582	79 177	66 580	236 339	861 181	Wooden frames for paintings, photographs, mirrors or similar objects
1629149000	Ostatné výrobky z dreva (s výnimkou paletových golierov)	EUR	846 268	1 251 577	1 375 198	427 927	525 739	314 230	1 267 896	4 740 939	Other articles of wood (excluding pallet collars)
1711120000	Chemická drevná buničina, nátrónová alebo sulfátová, iná ako na chemické spracovanie	kg 90% sdt	C	C	C	C	C	C	C	C	Chemical wood pulp, soda or sulphate, other than dissolving grades
1712141000	Grafický papier, lepenka: s obsahom vlákien získaných mechanickým postupom <= 10 % hmotnosti, hmotnosti < 40 g/m2	kg	C	C	C	C	C	C	C	C	Graphic paper, paperboard : mechanical fibres <= 10%, weight < 40 g/m2
1712143500	Grafický papier, lepenka: s obsahom vlákien získaných mechanickým postupom <= 10% hmotnosti, s hmotnosťou <= 40 g/m2 a <= 150 g/m2, v kotúčoch	kg	C	C	C	C	C	C	C	C	Graphic paper, paperboard : mechanical fibres <= 10%, weight >=40 g/m2 but <= 150 g/m2, in rolls
1712143900	Grafický papier, lepenka: s obsahom vlákien získaných mechanickým postupom <= 10 % hmotnosti, s hmotnosťou <= 40 g/m2 a <= 150 g/m2, v listoch	kg	C	C	C	C	C	C	C	C	Graphic paper, paperboard : mechanical fibres <= 10%, weight >=40 g/m2but <= 150 g/m2, sheets
1712203000	Buničitá vata na použitie v domácnosti alebo na zdravotné účely: v kotúčoch so šírkou > 36 cm alebo v obdĺžnikoch (vrátane štvorcových listov) s najmenej jednou stranou > 36 cm v nezvrásnenom stave	kg	C	C	C	C	C	C	C	C	Cellulose wadding for household or sanitary purposes, in rolls of a width > 36 cm or in rectangular (including square sheets) with at least one side > 36 cm in an unfolded state
1712205500	Krepový papier a kotúčový papier z celulóзовých vlákien pre domácnosti/zdravotné účely, v kotúčoch so šírkou > 36 cm, obdĺžnikové listy minimálne s jednou stranou > 36 cm v nezvrásnenom stave, hmotnosti <= 25 g/m2/vrstvy	kg	32 478 334	33 184 507	33 110 111	11 051 451	11 283 357	11 481 441	33 816 249	132 589 201	Creped paper and webs of cellulose fibres for household/ sanitary purposes, in rolls, width > 36 cm, rectangular sheets min. one side > 36cm in unfolded state, weight <= 25 g/m2/ply
1712205700	Krepový papier a kotúčový papier z celulóзовých vlákien pre domácnosti/zdravotné účely, v kotúčoch so šírkou > 36 cm, obdĺžnikové listy minimálne s jednou stranou > 36 cm v nezvrásnenom stave, hmotnosti > 25 g/m2/vrstvy	kg	C	C	C	C	C	C	C	C	Creped paper and webs of cellulose fibres for household/sanitary purposes, in rolls, width > 36 cm, rectangular sheets min. one side > 36 cm in unfolded state, weight > 25 g/m2/ply
1721110000	Vlnitý papier a lepenka v kotúčoch alebo listoch	kg	C	C	C	C	C	C	C	C	Corrugated paper and paperboard in rolls or sheets
1721130000	Škatule a debny z vlnitého papiera alebo vlnitej lepenky	kg	17 629 500	19 627 139	19 552 329	7 276 075	7 324 022	6 121 493	20 721 590	77 530 558	Cartons, boxes and cases, of corrugated paper or paperboard

Výroba priemyselných výrobkov a priemyselných služieb
Production industrial products and industrial services

PRODSLOV	Názov výrobku	M.j. / Unit	1.štvrťrok / 1 st quarter	2.štvrťrok / 2 nd quarter	3.štvrťrok / 3 rd quarter	Október / October	November / November	December / December	4.štvrťrok / 4 th quarter	2010	Commodity name
1721140000	Skladacie škatule a debny z neuvlneného papiera alebo lepenky	kg	4 217 029	4 164 940	4 377 661	1 631 545	1 834 667	1 285 929	4 752 141	17 511 771	Folding cartons, boxes and cases of non-corrugated paper or paperboard
1722112000	Toaletný papier	kg	19 270 198	20 947 903	19 594 460	C	C	C	C	C	Toilet paper
1722114000	Vreckovky a čistiace alebo kozmetické obrúsky z papierovej buničiny, papiera, celulózovej vaty alebo z pásov z pletených celulózových vlákien	kg	5 186 772	5 140 125	4 943 056	1 982 716	2 051 816	1 815 357	5 849 889	21 119 842	Handkerchiefs and cleansing or facial tissues of paper pulp, paper, cellulose wadding or webs of cellulose fibres
1722116000	Utierky z papierovej buničiny, papiera; celulózovej vaty alebo vystužené z celulózových vlákien	kg	4 841 083	6 009 975	5 328 327	1 644 686	1 634 677	1 573 987	4 853 350	21 032 735	Hand towels of paper pulp, paper, cellulose wadding or webs of cellulose fibres
1722118000	Obrusy a obrúsky z papierovej buničiny, papiera, celulózovej vaty alebo z pásov z pletených celulózových vlákien	kg	1 663 259	1 977 715	1 981 270	661 991	677 656	723 660	2 063 307	7 685 551	Tablecloths and serviettes of paper pulp, paper, cellulose wadding or webs of cellulose fibres
1722122000	Hygienické vložky; tampóny a podobné výrobky z papierovej buničiny, papiera, celulózovej vaty alebo z pásov z pletených z celulózových vlákien	kg	7 693 454	7 617 837	7 140 520	2 510 424	2 375 901	2 034 676	6 921 001	29 372 812	Sanitary towels, tampons and similar articles of paper pulp, paper, cellulose wadding or webs of cellulose fibres
1722123000	Obrúsky a detské plienky a podobné hygienické výrobky z papierovej buničiny, papiera, celulózovej vaty alebo z pásov z pletených celulózových vlákien, s výnimkou toaletného papiera, hygienických vložiek, tampónov a podobných výrobkov	kg	C	C	C	C	C	C	C	C	Napkins and napkin liners for babies and similar sanitary articles of paper pulp, paper, cellulose wadding or webs of excluding toilet paper, sanitary towels, tampons and similar articles
1722124000	Vata; ostatné výrobky z vaty	kg	C	C	C	C	C	C	C	C	Wadding; other articles of wadding
1723123000	Obálky z papiera alebo lepenky	kg	C	C	C	C	C	C	C	C	Envelopes of paper or paperboard
1723131500	Bloky poznámkové a listové, memorandové zápisníky z papiera/lepenky	kg	C	C	C	C	C	C	C	C	Note books, letter pads, memorandum pads, of paper or paperboard
1723131700	Diáre z papiera/lepenky	kg	37 426	C	62 830	C	16 080	C	C	231 706	Diaries, of paper or paperboard
1723133000	Zošity z papiera/lepenky	kg	C	C	C	C	C	C	C	C	Exercise books, of paper or paperboard
1723135000	Viazače, rýchloviazače a dosky z papiera/lepenky s výnimkou obalov na knihy	kg	121 531	86 700	84 605	30 610	36 026	35 088	101 724	394 560	Binders, folders and file covers, of paper or paperboard (excluding book covers)
1723137000	Rozmanité obchodné tlačivá a poprekladané uhľové (prieklepové) sady, z papiera alebo lepenky	kg	C	C	C	C	C	C	C	C	Manifold business forms and interleaved carbon sets, of paper or paperboard
1729112000	Samolepiace potlačené štítky z papiera alebo lepenky	kg	C	C	C	C	C	C	C	C	Self-adhesive printed labels of paper or paperboard
1729114000	Potlačené papierové alebo lepenkové štítky (s výnimkou samolepiacich)	kg	434 626	503 283	471 356	124 671	124 817	151 757	401 245	1 810 510	Printed labels of paper or paperboard (excluding self-adhesive)
1729118000	Štítky z papiera alebo lepenky (s výnimkou potlačených, samolepiacich)	kg	C	C	C	C	C	C	C	C	Labels of paper or paperboard (excluding printed, self-adhesive)
1729195500	Kotúče, listy a disky z papiera alebo lepenky, predtlačené pre registračné prístroje	kg	C	C	C	C	C	C	C	C	Rolls, sheets and dials of paper or paperboard, printed for self-recording apparatus
1729198500	Ostatné výrobky z papiera a lepenky	kg	1 720 367	1 358 688	1 308 860	518 613	622 731	486 042	1 627 386	6 015 301	Other articles of paper and paperboard n.e.c.
1811100000	Tlačené noviny, časopisy a periodiká, vychádzajúce aspoň štyri razy za týždeň	kg	C	C	C	C	C	C	C	C	Printed newspapers, journals and periodicals, appearing at least four times a week
1812130000	Tlačené noviny, časopisy a periodiká vychádzajúce menej než štyri razy za týždeň	kg	14 002 515	14 726 725	13 460 191	5 260 954	5 378 970	4 506 882	15 146 806	57 336 237	Printed newspapers, journals and periodicals, appearing less than four times a week
1812191000	Tlačené kalendáre všetkých druhov, vrátane kalendárov	kg	349 477	777 434	640 321	127 680	162 619	39 447	329 746	2 096 978	Printed calendars of any kind, including calendar blocks
1812199000	Ostatné tlačoviny, i. n.	EUR	18 237 190	22 660 149	22 205 104	8 470 397	9 274 181	8 644 769	26 389 347	89 491 790	Other printed matter, n.e.c.

Výroba priemyselných výrobkov a priemyselných služieb
Production industrial products and industrial services

PRODSLOV	Názov výrobku	M.j. / Unit	1.štvrťrok / 1 st quarter	2.štvrťrok / 2 nd quarter	3.štvrťrok / 3 rd quarter	Október / October	November / November	December / December	4.štvrťrok / 4 th quarter	2010	Commodity name
181330000	Ostatné služby polygrafického priemyslu	EUR	1 384 469	1 453 325	1 142 385	416 803	405 850	418 935	1 241 588	5 221 767	Other graphic services
1814101000	Viazanie kníh a dokončovacie práce pri výrobe kníh a podobných výrobkov (skladanie, spájanie, zošívanie, lepené, strihanie, obalovanie)	EUR	431 138	516 828	238 300	13 402	42 726	15 011	71 139	1 257 405	Bookbinding and finishing of books and similar articles (folding, assembling, stitching, glue, cutting, cover laying)
1814103000	Viazanie/dokončovanie brožúr, časopisov, katalógov, vzoriek, reklamnej literatúry atď., vrátane skladania, kompletizácie, šitia, lepenia, rezania, obalovej úpravy	EUR	C	C	C	C	C	C	C	C	Binding and finishing of brochures, magazines, catalogues, samples and advertising literature including folding, assembling, stitching, gluing, cutting cover laying
1910103001	Koks z koksovej pece (získaný karbonizáciou koksárenského uhlia pri vysokej teplote), plyn - pri výrobe koksu (vedľajší produkt plynárni)	kg	C	C	C	C	C	C	C	C	Coke-oven coke (obtained from the carbonization of coking coal, at high temperature), gas-works coke (by-product of gas-works plants)
1910107001	Koks, neenergetické použitie (umelý grafit a koks pre elektródy), retortový uhlík a uhlie na elektródy	kg	C	C	C	C	C	C	C	C	Coke, non-energy use (artificial graphite and coke for electrodes), retort carbon and coke for electrodes
1920215001	Motorový benzín bezolovnatý (ropný destilát (30°C až 220°C) pripravený pre zážihové motory, neobsahujúci TEO alebo TMO)	kg	C	C	C	C	C	C	C	C	Motor gasoline, unleaded (petroleum distillate (30 °C to 220 °C) prepared for spark ignition engines not containing TEL or TML)
1920230050	Ľahké minerálne oleje, ľahké prípravky i., n.,	kg	C	C	C	C	C	C	C	C	Light petroleum oils, light preparations n.e.c.
1920233001	Rafinérská surovina (ľahký olej), ľahký medzioperačný destilát používaný ako rafinérská surovina	kg	C	C	C	C	C	C	C	C	Refinery feedstock (light oil), light semi-processed distillate used as a refinery feedstock
1920235002	Vznetové palivo (nafta pre motory cestných vozidiel, ropný destilát (180° až 380°C), používaný v cestnej/železničnej doprave)	kg	C	C	C	C	C	C	C	C	Derv fuel (diesel for engine road vehicles, petroleum distillate, 180°C to 380°C, used in road/rail transport)
1920237001	Riedidlo (lakový benzín), (rafinovaná ropná frakcia v oblasti nafty/kerozinu)	kg	C	C	C	C	C	C	C	C	White spirit, industrial spirit (refined petroleum distillates in the naphtha/kerosene range)
2011112000	Argón	m3	C	C	C	C	C	C	C	C	Argon
2011115000	Vodík	m3	45 385 652	39 091 812	48 105 863	9 680 935	13 806 047	15 304 910	38 791 892	171 375 219	Hydrogen
2011116000	Dusík	m3	130 997 778	124 684 224	111 291 970	43 181 928	39 261 015	43 097 191	125 540 134	492 514 106	Nitrogen
2011117000	Kyslík	m3	132 888 795	140 474 841	119 681 713	47 251 749	32 281 411	39 257 295	118 790 455	511 835 804	Oxygen
2011130000	Kvapalný vzduch, stlačený vzduch	kg	1 029 702 492	1 062 869 595	1 039 639 174	361 958 066	260 914 525	322 569 218	945 441 809	4 077 653 070	Liquid air; compressed air
2012113000	Oxid zinočnatý, peroxid zinočnatý	kg	C	C	C	C	C	C	C	C	Zinc oxide; zinc peroxide
2012215000	Ostatné syntetické organické farbivá	kg	C	C	75 252	50 757	35 636	41 381	127 774	333 304	Other synthetic organic colouring matters
2013211100	Chlór	kg	C	C	C	C	C	C	C	C	Chlorine
2013212000	Síra, sublimovaná alebo zrážaná, koloidná síra	kg	C	C	C	C	C	C	C	C	Sulphur, sublimed or precipitated; colloidal sulphur
2013252500	Hydroxid sodný (lúh sodný), pevný	kg NaOH	C	C	C	C	C	C	C	C	Sodium hydroxide (caustic soda), solid
2013252700	Hydroxid sodný vo vodnom roztoku (lúh sodný, kvapalná sóda)	kg NaOH	C	C	C	C	C	C	C	C	Sodium hydroxide in aqueous solution (soda lye or liquid soda)
2013256000	Hydroxid a peroxid horčíka, hydroxidy a peroxidy stroncia alebo bária	kg	C	C	C	C	C	C	C	C	Hydroxide and peroxide of magnesium oxides; hydroxides and peroxides of strontium or barium
2013645000	Karbidy, chemicky definované alebo nedefinované	kg	C	C	C	C	C	C	C	C	Carbides whether or not chemically defined
2014112000	Acyklické uhľovodíky, nasýtené	kg	C	C	C	C	C	C	C	C	Saturated acyclic hydrocarbons
2014113000	Nenasýtené acyklické uhľovodíky; etylén	kg	C	C	C	C	C	C	C	C	Unsaturated acyclic hydrocarbons; ethylene

Výroba priemyselných výrobkov a priemyselných služieb
Production industrial products and industrial services

PRODSLOV	Názov výrobku	M.j. / Unit	1.štvrťrok / 1 st quarter	2.štvrťrok / 2 nd quarter	3.štvrťrok / 3 rd quarter	Október / October	November / November	December / December	4.štvrťrok / 4 th quarter	2010	Commodity name
2014114000	Nenasýtené acyklické uhľovodíky; propén (propylén)	kg	C	C	C	C	C	C	C	C	Unsaturated acyclic hydrocarbons; propene (propylene)
2014122300	Benzén	kg	C	C	C	C	C	C	C	C	Benzene
2014122500	Toluén	kg	C	C	C	C	C	C	C	C	Toluene
2014124300	o - xylén	kg	C	C	C	C	C	C	C	C	o-Xylene
2014124700	m - xylén a zmes izomérov xylénu	kg	C	C	C	C	C	C	C	C	m-Xylene and mixed xylene isomers
2014126000	Etylbenzén	kg	C	C	C	C	C	C	C	C	Ethylbenzene
2014135300	1,2-dichlóretán (etyléndichlorid)	kg	C	C	C	C	C	C	C	C	1.2-Dichloroethane (ethylene dichloride)
2014135700	Nasýtené chlórderiváty acyklických uhľovodíkov, i. n.	kg	C	C	C	C	C	C	C	C	Saturated chlorinated derivatives of acyclic hydrocarbons, n.e.c.
2014137100	Vinylchlorid (etylénchlorid)	kg	C	C	C	C	C	C	C	C	Vinyl chloride (chloroethylene)
2014233900	Dioly a viacsýtne alkoholy (s výnimkou etylénglykolu a propylénglykolu, d-glucitol)	kg	2 508 140	1 699 765	2 768 400	917 570	885 110	844 935	2 647 615	9 623 920	Diols and polyhydric alcohols (excluding ethylene glycol and propylene glycol, D-glucitol)
2014235000	Halogenáty, sulfonáty, nitráty alebo nitrozoderiváty acyklických alkoholov	kg	C	C	C	C	C	C	C	C	Halogenated, sulphonated, nitrated or nitrosated derivatives of acyclic alcohols
2014236000	Glycerín (s výnimkou surového), vrátane syntetického	kg	C	C	C	C	C	C	C	C	Glycerol (including synthetic; excluding crude waters and lyes)
2014241000	Monofenoly	kg	C	C	C	C	C	C	C	C	Monophenols
2014415300	Anilínové deriváty a ich soli	kg	C	C	C	C	C	C	C	C	Aniline derivatives and their salts
2014429000	Aminozlúčeniny s kyslíkovou skupinou (s výnimkou aminoalkoholov, ich esterov, éterov a ich solí, lyzínu a jeho solí a esterov, glutámovej kyseliny, jej solí a esterov)	kg	C	C	C	C	C	C	C	C	Oxygen-function amino-compounds (excluding aminoalcohols, their esters and ethers and salts thereof, lysine and its salts and esters, glutamic acid its salts and esters)
2014433000	Imidy, ich deriváty a ich soli (s výnimkou sacharínu a jeho solí)	kg	C	C	C	C	C	C	C	C	Imides and their derivatives, and salts thereof (excluding saccharin and its salts)
2014631000	Acyklické étery a ich halogén-, sulfo-, nitro- alebo nitrozoderiváty	kg	C	C	C	C	C	C	C	C	Acyclic ethers and their halogenated, sulphonated, nitrated or nitrosated derivatives
2014636000	Alkoholperoxydy, éterperoxydy, ketoperoxydy a ich halogenáty, sulfonáty, nitráty alebo nitrozo deriváty	kg	C	C	C	C	C	C	C	C	Alcohol; ether and ketone peroxides and their halogenated, sulphonated, nitrated or nitrosated derivatives
2014637500	Metyloxirán (propylénoxid)	kg	C	C	C	C	C	C	C	C	Methyloxirane (propylene oxide)
2014638000	Acetály, poloacetály (hemiacetály) a ich halogenáty; sulfonáty; nitráty alebo nitrozo deriváty	kg	C	C	C	C	C	C	C	C	Acetals and hemiacetals and their halogenated; sulphonated; nitrated or nitrosated derivatives
2015105000	Kyselina dusičná, kyselina sírová	kg N	C	C	C	C	C	C	C	C	Nitric acid; sulphonitric acids
2015107700	Amoniak (čpavok) vo vodnom roztoku	kg N	446 596	392 214	299 972	21 670	104 565	105 045	231 280	1 370 062	Ammonia in aqueous solution
2015330000	Dusičnan amónny (s výnimkou v tabletkách alebo podobných formách alebo v balení s hmotnosťou <= 10 kg)	kg N	C	C	C	C	C	C	C	C	Ammonium nitrate (excluding in tablets or similar forms or in packages of a weight of <= 10 kg)
2015353000	Zmesí dusičnanu amónneho s uhličitanom vápenatým, s obsahom dusíka <= 28 %	kg N	C	C	C	C	C	C	C	C	Mixtures of ammonium nitrate with calcium carbonate, <= 28% nitrogen by weight
2016103900	Ostatný polyetylén s mernou hmotnosťou < 0,94, v primárnych formách (s výnimkou lineárneho)	kg	C	C	C	C	C	C	C	C	Polyethylene having a specific gravity < 0.94, in primary forms (excluding linear)
2016105000	Polyetylén s mernou hmotnosťou >=0,94, v primárnych formách	kg	C	C	C	C	C	C	C	C	Polyethylene having a specific gravity of >=0.94, in primary forms
2016301000	Polyvinylchlorid, nezmiešaný s inými látkami, v primárnych formách	kg	C	C	C	C	C	C	C	C	Polyvinyl chloride, not mixed with any other substances, in primary forms

Výroba priemyselných výrobkov a priemyselných služieb
Production industrial products and industrial services

PRODSLOV	Názov výrobku	M.j. / Unit	1.štvrťrok / 1 st quarter	2.štvrťrok / 2 nd quarter	3.štvrťrok / 3 rd quarter	Október / October	November / November	December / December	4.štvrťrok / 4 th quarter	2010	Commodity name
2016302300	Nemäkčený polyvinylchlorid, zmiešaný, v primárnych formách	kg	C	C	C	C	C	C	C	C	Non-plasticised polyvinyl chloride mixed with any other substance, in primary forms
2016302500	Mäkčený polyvinylchlorid, zmiešaný, v primárnych formách	kg	C	C	C	C	C	C	C	C	Plasticised polyvinyl chloride mixed with any other substance, in primary forms
2016304000	Kopolyméry vinylchloridu a vinylacetátu; a iné vinylchloridové kopolyméry; v primárnych formách	kg	C	C	C	C	C	C	C	C	Vinyl chloride-vinyl acetate copolymers and other vinyl chloride copolymers, in primary forms
2016513000	Polypropylén, v primárnych formách	kg	C	C	C	C	C	C	C	C	Polypropylene, in primary forms
2016515000	Polyméry propylénu alebo iných olefinov, v primárnych formách (s výnimkou polypropylénu)	kg	C	C	C	C	C	C	C	C	Polymers of propylene or of other olefins, in primary forms (excluding polypropylene)
2030115000	Náterové farby a laky, na báze akrylových alebo vinylových polymérov rozptýlené alebo rozpustené vo vodnom prostredí (vrátane smaltovaných a lakovaných)	kg	3 985 822	5 576 189	7 049 211	1 127 820	1 252 640	242 861	2 623 321	19 234 543	Paints and varnishes, based on acrylic or vinyl polymers dispersed or dissolved in an aqueous medium (including enamels and lacquers)
2030117000	Ostatné náterové farby, laky rozptýlené alebo rozpustené vo vodnom prostredí	kg	906 674	1 134 640	1 162 121	400 573	385 591	251 255	1 037 419	4 240 854	Other paints, varnishes dispersed or dissolved in an aqueous medium
2030122500	Náterové farby a laky, na báze polyesterov rozptýlených/rozpustených v nevodnom prostredí, s obsahom rozpúšťadla >=50% celkovej hmotnosti rozpúšťadla vrátane smaltovaných a lakovaných	kg	C	C	C	C	C	C	C	C	Paints and varnishes, based on polyesters dispersed/dissolved in a non-aqueous medium, weight of the solvent >50% of the weight of the solution including enamels and lacquers
2030122900	Náterové farby a laky, na báze polyesterov rozptýlených/rozpustených v nevodnom prostredí, vrátane smaltovaných a lakovaných s výnimkou s obsahom rozpúšťadla >=50% celkovej hmotnosti rozpúšťadla	kg	C	C	C	C	C	C	C	C	Paints and varnishes, based on polyesters dispersed/dissolved in a non-aqueous medium including enamels and lacquers excluding weight of the solvent >50% of the weight of the solution
2030125000	Ostatné náterové farby a laky na báze akrylových alebo vinylových polymérov	kg	C	C	C	C	C	C	C	C	Other paints and varnishes based on acrylic or vinyl polymers
2030127000	Náterové farby a laky: roztoky, i. n.	kg	C	C	C	C	C	C	C	C	Paints and varnishes: solutions n.e.c.
2030129000	Ostatné náterové farby a laky na báze syntetických polymérov, i. n.	kg	821 052	1 607 974	1 271 262	268 814	196 823	128 146	593 783	4 294 071	Other paints and varnishes based on synthetic polymers n.e.c.
2030224000	Pigmenty, vrátane kovových práškov a vločiek, rozptýlené v nevodnom prostredí v tekutej alebo pastovej forme, použité pri výrobe farieb, farbív a iných farbiacich materiálov, i.n. balených pre maloobchod	kg	C	C	C	C	C	C	C	C	Pigments, including metallic powders and flakes, dispersed in non-aqueous media, in liquid or paste form, of a kind used in the manufacture of paints; colorants and other colouring matter, n.e.c. put up for retail sale
2030225300	Sklársky tmel, tmel na štiepenie, smolný tmel, tužidlové zmesi a iné tmely	kg	191 658	208 750	264 734	104 765	C	C	290 612	955 754	Glaziers' putty, grafting putty, resin cements, caulking compounds and other mastics
2030225500	Maliarske tmely a plnidlá	kg	C	C	C	C	C	C	C	C	Painters' fillings
2030226000	Sklenársky tmel, štepársky tmel, živicové cementy, tesniaci tmel a nežiaruvzdorné prípravky na povrchovú úpravu; vnútorné steny, podlahy, stropy alebo podobne	kg	C	C	C	C	C	C	C	C	Non-refractory surfacing preparations for façades, indoor walls, floors, ceilings or the like
2030227300	Zmesné organické rozpúšťadlá a riedidlá používané v konjunkcii s nátermi a nánosmi, na báze butylacetátu	kg	C	C	C	C	C	C	C	C	Organic composite solvents and thinners used in conjunction with coatings and inks; based on butyl acetate
2030227900	Zmesné organické rozpúšťadlá a riedidlá používané v konjunkcii s nátermi a nánosmi (s výnimkou tých, ktoré sú na báze butylacetátu)	kg	2 397 261	3 677 820	3 414 957	1 180 306	970 108	688 140	2 838 554	12 328 592	Organic composite solvents and thinners used in conjunction with coatings and inks (excluding those based on butyl acetate)

Výroba priemyselných výrobkov a priemyselných služieb
Production industrial products and industrial services

PRODSLOV	Názov výrobku	M.j. / Unit	1.štvrťrok / 1 st quarter	2.štvrťrok / 2 nd quarter	3.štvrťrok / 3 rd quarter	Október / October	November / November	December / December	4.štvrťrok / 4 th quarter	2010	Commodity name
2041205000	Neionické povrchovo aktívne prípravky (s výnimkou mydla)	kg	C	C	C	C	C	C	C	C	Non-ionic surface-active agents (excluding soap)
2041324000	Povrchovo aktívne prípravky, obsahujúce alebo neobsahujúce mydlo, balené pre maloobchod (s výnimkou tých, ktoré sú používané ako mydlo)	kg	C	C	C	C	C	C	C	C	Surface-active preparations, whether or not containing soap, p.r.s. (excluding those for use as soap)
2041325000	Pracie a čistiace prípravky, s mydlom alebo bez neho, balené na maloobchodný predaj vrátane pomocných pracích prostriedkov s výnimkou tých, ktoré sú na použitie ako mydlo, povrchovo-aktívnych prípravkov	kg	2 680 918	2 056 120	2 283 465	1 626 184	1 941 753	1 234 089	4 802 026	11 822 529	Washing preparations and cleaning preparations, with or without soap, p.r.s. including auxiliary washing preparations excluding those for use as soap, surface-active preparations
2041326000	Povrchovo aktívne prípravky, obsahujúce alebo neobsahujúce mydlo; nebalené na maloobchodný predaj (s výnimkou tých, ktoré sú na použitie ako mydlo)	kg	C	C	C	C	C	C	C	C	Surface-active preparations, whether or not containing soap, n.p.r.s. (excluding those for use as soap)
2041327000	Pracie a čistiace prípravky, s mydlom alebo bez neho, nebalené na maloobchodný predaj vrátane pomocných pracích prípravkov s výnimkou tých na použitie ako mydlo, povrchovoaktívnych prípravkov	kg	C	C	C	C	C	C	C	C	Washing preparations and cleaning preparations, with or without soap, n.p.r.s. including auxiliary washing preparations excluding those for use as soap, surface-active preparations
2042150000	Kozmetické, mejkap a pokožku chrániace prípravky vrátane opaľovacích s výnimkou liekov, líčidiel na pery a oči, prípravkov pre manikúru a pedikúru, púdrov na kozmetické účely a mastencového prášku	EUR	2 318 267	2 069 805	1 371 841	515 097	695 521	480 177	1 690 795	7 450 708	Beauty, make-up and skin care preparations including suntan (excluding medicaments, lip and eye make-up, manicure and pedicure preparations, powders for cosmetic use and talcum powder)
2042163000	Šampóny	EUR	154 420	146 819	206 623	C	49 782	C	101 769	609 631	Shampoos
2042191500	Mydlo a organické povrchovo aktívne prípravky v tvare tabuliek, atď., na toaletné použitie	kg	C	C	C	C	C	C	C	C	Soap and organic surface-active products in bars, etc, for toilet use
2042194500	Holiace prípravky používané pred holením, na holenie a po holení (s výnimkou holiaceho mydla v kusoch)	EUR	C	C	C	C	C	C	C	C	Pre-shave, shaving and after-shave preparations (excluding shaving soap in blocks)
2042197500	Parfémované kúpeľové soli a iné kúpeľové prípravky	EUR	C	C	C	C	C	C	C	C	Perfumed bath salts and other bath preparations
2052108000	Pripravené gleje a iné pripravené lepidlá, i. n.	kg	381 324	4 335 219	7 078 850	1 668 848	1 727 574	672 174	4 068 596	15 863 989	Prepared glues and other prepared adhesives, n.e.c.
2053105000	Konzentráty éterických olejov, silíc v tukoch ... vodné destiláty, atď.	kg	C	C	C	C	C	C	C	C	Concentrates of essential oils in fats... aqueous distillates, etc
2053107500	Zmesi vonných látok, používaných v potravinárskom priemysle alebo pri výrobe nápojov	kg	C	C	C	C	C	C	C	C	Mixtures of odoriferous substances of a kind used in the food or drink industries
2059562000	Prípravky na morenie alebo odhrdzovanie kovových povrchov	kg	C	C	C	C	C	C	C	C	Pickling preparations for metal surfaces
2059563000	Hotové urýchľovače vulkanizácie	kg	C	C	C	C	C	C	C	C	Prepared rubber accelerators
2059565000	Antioxidačné prípravky a stabilizátory pre kaučuk alebo plasty	kg	C	C	6 761 058	C	C	C	C	26 275 022	Anti-oxidising preparations and other compounds stabilizers for rubber or plastics
2059566000	Iniciátory reakcie, urýchľovače a katalytické prípravky	kg	C	C	C	C	C	C	C	C	Reaction initiators, reaction accelerators and catalytic preparations

Výroba priemyselných výrobkov a priemyselných služieb
Production industrial products and industrial services

PRODSLOV	Názov výrobku	M.j. / Unit	1.štvrťrok / 1 st quarter	2.štvrťrok / 2 nd quarter	3.štvrťrok / 3 rd quarter	Október / October	November / November	December / December	4.štvrťrok / 4 th quarter	2010	Commodity name
2059591000	Iónomeniče; getry pre vákuové trubice; ropné sulfonáty (okrem ropných sulfonátov alkalických kovov, amónia alebo etanolamínov); tiofénické sulfónované kyseliny z olejov získaných z bitúmenových nerastov a ich solí	EUR	C	C	C	C	C	C	C	C	Ion-exchangers; getters for vacuum tubes; petroleum sulphonates (excluding petroleum sulphonates of alkali metals, of ammonium or of ethanolamines); thiophenated sulphonic acids of oils obtained from bituminous minerals, and their salts
2059596500	Pomocné produkty pre zlievárne (s výnimkou spracovaných spojív pre zlievacie formy alebo jadrá)	kg	5 743 540	C	C	C	C	C	C	22 497 960	Auxiliary products for foundries (excluding prepared binders for foundry moulds or cores)
2059599000	Biopalivá (substitút nafty), iné chemické výrobky inde nezaradené	kg	C	C	C	C	C	C	C	C	Biofuels (diesel substitute), other chemical products, n.e.c.
2060122000	Vysokopevnostná priadza z aromatických polyamidov (iná ako šijacia niť a priadza na predaj v malom)	kg	C	C	C	C	C	C	C	C	High-tenacity filament yarn of aramids (excluding sewing thread and yarn put up for retail sale)
2060124000	Vysokopevnostná priadza z nylonu alebo ostatných polyamidov (iná ako šijacia niť, priadza na predaj v malom a vysokopevnostná priadza z aromatických polyamidov)	kg	C	C	C	C	C	C	C	C	High-tenacity filament yarn of nylon or other polyamides (excluding sewing thread, yarn put up for retail sale and high-tenacity filament yarn of aramids)
2060134000	Priadza z polypropylénu, neupravená na predaj v malom (iná ako šijacia niť)	kg	C	C	C	C	C	C	C	C	Polypropylene filament yarn, n.p.r.s. (excluding sewing thread)
2110530000	Glykozidy a rastlinné alkaloidy, prírodné alebo vyrobené syntézou a ich soli, étery, estery a ostatné deriváty	EUR	C	C	C	C	C	C	C	C	Glycosides and vegetable alkaloids, natural or reproduced by synthesis, and their salts, ethers, esters and other derivatives
2110540000	Antibiotiká	kg	C	C	C	C	C	C	C	C	Antibiotics
2120132000	Ostatné lieky na terapeutické a profylaktické účely, z HS 30.03, nebalené pre maloobchod	EUR	C	C	C	C	C	C	C	C	Other medicaments for therapeutic or prophylactic uses, of HS 3003, n.p.r.s.
2120134000	Lieky s obsahom alkaloidov alebo ich derivátov, balené pre maloobchod	EUR	C	C	C	C	C	C	C	C	Medicaments of alkaloids or derivatives thereof, p.r.s.
2120136000	Lieky obsahujúce vitamíny, provitamíny, deriváty a zmesi z nich, na terapeutické a profylaktické účely, v nameraných dávkach alebo pre maloobchod	EUR	2 275 970	2 865 598	3 300 307	1 119 924	C	C	3 073 853	11 515 728	Medicaments containing vitamins, provitamins, derivatives and intermixtures thereof, for therapeutic or prophylactic uses, put up in measured doses or for retail sale
2120138000	Ostatné lieky z miešaných alebo nemiešaných produktov, maloobchodne balené, i.n.	EUR	40 866 715	55 242 602	42 132 426	14 981 623	19 941 515	15 184 088	50 107 226	188 348 969	Other medicaments of mixed or unmixed products, p.r.s., n.e.c.
2211110000	Nové pneumatiky z gumy, typy používané pre motorové vozidlá (vrátane závodných áut)	ks / p/st	C	C	C	C	C	C	C	C	New pneumatic rubber tyres for motor cars (including for racing cars)
2211135700	Nové pneumatiky z gumy pre autobusy alebo nákladné vozidlá s koeficientom zaťaženia >121	ks / p/st	C	C	C	C	C	C	C	C	New pneumatic rubber tyres for buses or lorries with a load index > 121
2219201900	Ostatné zmiešané kaučuky, nevulkanizované, v primárnych formách alebo platniach, listoch alebo pásoch	kg	C	C	C	C	C	C	C	C	Other compounded rubber, unvulcanised, in primary forms or in plates, sheets or strip
2219203000	Formy a výrobky z nevulkanizovaného kaučuku (vrátane tyčí, rúr, profilov, kotúčov a krúžkov) (s výnimkou surovej protektorovej zmesi, pásov na protektorovanie pneumatík)	kg	C	C	C	C	C	C	C	C	Forms and articles of unvulcanized rubber (including rods; tubes; profile shapes; discs and rings) (excluding camel-back; strips for retreading tyres)
2219208300	Vytlačované tyče a profilované tvary z pórovitej (lahčenej) vulkanizovanej gumy	kg	C	C	C	C	C	C	C	C	Extruded rods and profile shapes of cellular vulcanized rubber
2219208700	Vytlačované tyče a profilované tvary z nepórovitej (nefahčenej) gumy	kg	5 805 464	6 573 965	6 036 478	2 787 346	2 864 153	2 067 137	7 718 636	26 134 543	Extruded solid rubber rods and profiles
2219405000	Gumové dopravníkové pásy	kg	C	C	C	C	C	C	C	C	Rubber conveyor belts

Výroba priemyselných výrobkov a priemyselných služieb
Production industrial products and industrial services

PRODSLOV	Názov výrobku	M.j. / Unit	1.štvrt'rok / 1 st quarter	2.štvrt'rok / 2 nd quarter	3.štvrt'rok / 3 rd quarter	Október / October	November / November	December / December	4.štvrt'rok / 4 th quarter	2010	Commodity name
2219731000	Ostatné výrobky z vulkanizovaného pórovitého kaučuku na technické účely	kg	C	C	C	C	C	C	C	C	Vulcanized cellular rubber articles for technical uses
2219732300	Tesnenia z vulkanizovaného kaučuku	kg	1 251 558	1 519 710	1 720 474	617 161	643 591	497 330	1 758 082	6 249 824	Seals, of vulcanized rubber
2219734500	Lepené (guma-kov) gumené výrobky na traktory a motorové vozidlá	kg	2 045 577	2 391 828	2 463 789	827 588	835 675	691 345	2 354 608	9 255 802	Rubber-to-metal bonded articles for tractors and motor vehicles
2219734700	Lisované gumené výrobky na traktory a motorové vozidlá	kg	C	C	C	C	C	C	C	C	Moulded rubber articles for tractors and motor vehicles
2219735000	Obuv s vonkajšou podrážkou z kaučuku	ks / p/st	C	C	C	C	C	C	C	C	Outer soles and heels, of rubber
2219736500	Výrobky z vulkanizovaného nepórovitého kaučuku iné ako pre traktory a motorové vozidlá	kg	11 262 673	14 429 672	17 798 262	5 067 732	5 030 352	3 387 687	13 485 771	56 976 378	Articles of vulcanized solid rubber other than for tractors and motor vehicles
2219737900	Tvrdá guma, odrezky, odpady a prášok z tvrdej gummy,	kg	C	C	C	C	C	C	C	C	Hard rubber, hard rubber scrap; waste and powder and articles of hard rubber
2221105000	Monovláknno s prierezom > 1 mm, tyče, latky a profilové tvary, z polymérov etylénu (vrátane povrchovej úpravy ale nie inak spracované)	kg	C	C	C	C	C	C	C	C	Monofilament with any cross-sectional dimension > 1 mm; rods; sticks and profile shapes; of polymers of ethylene (including surface worked but not otherwise worked)
2221107000	Monovláknno s prierezom > 1 mm, tyče, latky a profilové tvary, z polymérov vinylchloridu (vrátane povrchovej úpravy ale nie inak spracované)	kg	267 438	1 037 040	1 461 915	460 200	234 421	135 215	829 836	3 596 229	Monofilament with any cross-sectional dimension > 1 mm; rods; sticks and profile shapes of polymers of vinyl chloride (including surface worked but not otherwise worked)
2221109000	Monovláknno s prierezom > 1 mm, tyče, latky a profilové tvary, z plastov (s výnimkou z polymérov etylénu, z polymérov vinylchloridu)	kg	C	C	C	C	C	C	C	C	Monofilament with any cross-sectional dimension > 1 mm; rods; sticks and profile shapes of plastics (excluding of polymers of ethylene, of polymers of vinyl chloride)
2221213000	Umelé črevá z tvrdných bielkovín alebo celulózoých materiálov	kg	C	C	C	C	C	C	C	C	Artificial guts (sausage skins) of hardened protein or cellulosic materials
2221215300	Potrubia, rúrky a hadice, neohybné, z polymérov etylénu	kg	441 386	1 027 959	964 477	330 485	C	C	563 904	2 997 726	Rigid tubes, pipes and hoses of polymers of ethylene
2221215700	Potrubia, rúrky a hadice, neohybné, z polymérov vinylchloridu	kg	1 006 829	1 360 187	862 590	377 241	306 890	105 512	789 643	4 019 249	Rigid tubes, pipes and hoses of polymers of vinyl chloride
2221217000	Potrubia, rúrky a hadice, neohybné, z iných plastov (s výnimkou z polymérov etylénu, z polymérov propylénu, z polymérov vinylchloridu)	kg	C	C	C	C	C	C	C	C	Rigid tubes, pipes and hoses of plastics (excluding of polymers of ethylene, of polymers of propylene, of polymers of vinyl chloride)
2221301000	Ostatné dosky..., z polymérov etylénu nevystužené, s hrúbkou <= 0,125 mm	kg	5 010 643	5 574 577	5 487 085	1 628 478	1 697 163	1 666 690	4 992 331	21 064 636	Other plates..., of polymers of ethylene, not reinforced, thickness <= 0.125 mm
2221301700	Ostatné dosky..., z polymérov etylénu nevystužené atď., s hrúbkou > 0,125 mm	kg	C	C	C	C	C	C	C	C	Other plates..., of polymers of ethylene, not reinforced, etc, thickness > 0.125 mm
2221302100	Ostatné dosky..., z biaxiálne orientovaných polymérov propylénu, s hrúbkou <= 0,1 mm	kg	C	C	C	C	C	C	C	C	Other plates..., of biaxially orientated polymers of propylene, thickness <= 0.10 mm
2221302300	Ostatné dosky..., z polymérov propylénu, s hrúbkou <= 0,1 mm, ostatné	kg	C	C	C	C	C	C	C	C	Other plates..., of polymers of propylene, thickness <= 0.10 mm, others
2221303700	Ostatné dosky, listy, filmy, fólie a pásy, z polymérov vinylchloridu, obsahujúce < 6% plastu, hrúbky <= 1 mm	kg	C	C	C	C	C	C	C	C	Other plates, sheets, film, foil and strip, of polymers of vinyl chloride, containing < 6 % of plasticers, thickness <= 1 mm
2221305300	Dosky..., z polymetylmetakrylátu, nevystužené atď.	kg	C	C	C	C	C	C	C	C	Plates..., of polymethyl methacrylate, not reinforced, etc

Výroba priemyselných výrobkov a priemyselných služieb
Production industrial products and industrial services

PRODSLOV	Názov výrobku	M.j. / Unit	1.štvrťrok / 1 st quarter	2.štvrťrok / 2 nd quarter	3.štvrťrok / 3 rd quarter	Október / October	November / November	December / December	4.štvrťrok / 4 th quarter	2010	Commodity name
2221306500	Dosky, listy, filmy, fólie, pásy z polyetyléntereftalánu, nevystužené atď., hrúbky <= 0,35 mm	kg	C	C	C	C	C	C	C	C	Plates, sheets, film, foil, strip, of polyethylene terephthalate, not reinforced, etc, of a thickness <= 0,35 mm
2221306700	Dosky, listy, filmy, fólie, pásy z polyetyléntereftalánu, nevystužené atď., hrúbky > 0,35 mm	kg	C	C	C	C	C	C	C	C	Plates, sheets, film, foil, strip, of polyethylene terephthalate, not reinforced, etc, of a thickness > 0,35 mm
2221307000	Platne, listy, filmy, fólie a pásy (průžky), z celulózy alebo jej chemických derivátov, nefahčené, nelaminované, nevystužené ani inak nekombinované s ostatnými materiálmi (iné ako samolepiace výrobky a dlážkové krytiny, obklady na steny a stropy zahrnuté	kg	C	C	C	C	C	C	C	C	Plates, sheets, film, foil and strip, of non-cellular cellulose or its chemical derivatives, not reinforced, laminated, supported or similarly combined with other materials (excluding self-adhesive products as well as and floor, wall and ceiling coverings
2221309000	Platne, listy, filmy, fólie a pásy (průžky), z plastov, inde neuvedené, nefahčené, nelaminované, nevystužené ani inak nekombinované s ostatnými materiálmi (iné ako samolepiace výrobky a dlážkové krytiny, obklady na steny a stropy zahrnuté v HS 39.18 a s	kg	907 952	1 072 507	1 227 594	417 631	411 619	374 078	1 203 328	4 411 381	Plates, sheets, film, foil and strip, of non-cellular plastics, n.e.c., not reinforced, laminated, supported or similarly combined with other materials (excluding self-adhesive products, floor, wall and ceiling coverings of HS 39.18 and sterile surgical o
2222110000	Vrecúška a vrecia (vr. kornútov) z polymérov etylénu	kg	8 424 196	8 196 322	8 197 595	2 964 098	2 873 225	2 628 021	8 465 344	33 283 457	Sacks and bags of polymers of ethylene (including cones)
2222130000	Plastové škatule, debny, prepravky a podobné výrobky z plastov na prepravu alebo balenie výrobkov	kg	4 796 894	3 830 274	3 584 245	1 531 363	1 471 416	1 194 038	4 196 817	16 408 230	Plastic boxes, cases, crates and similar articles for the conveyance or packing of goods
2222191000	Cievky, dutinky, potáče a podobné nosiče, z plastov	kg	C	C	C	C	C	C	C	C	Spools, cops, bobbins and similar supports, of plastics
2222193000	Zátky, veká a iné uzávery z plastov (s výnimkou pre fľaše)	kg	3 478	3 220	4 249	1 152	7 596	6 148	14 896	25 843	Plastic stoppers, lids, caps and other closures (excluding for bottles)
2222195000	Výrobky pre prepravu alebo balenie tovaru, z plastov (s výnimkou krabíc, púzdiar, debničiek a podobných výrobkov; vreciek a sáčikov; vrátane demižov, fliaš a podobných výrobkov; cievok, vretien a podobných podpôr; zátek, viečok, uzáverov fliaš a ostatný	ks / p/st	216 686 907	206 861 845	186 694 254	84 031 787	75 828 134	68 118 073	227 977 994	838 221 000	Articles for the conveyance or packaging of goods, of plastics (excl. boxes, cases, crates and similar articles; sacks and bags, incl. cones; carboys, bottles, flasks and similar articles; spools, spindles, bobbins and similar supports; stoppers, lids, ca
2223145000	Dvere, okná a ich rámy, dverné zárubne a prahy, z plastov	ks / p/st	151 545	231 415	240 615	89 666	85 336	67 561	242 563	866 138	Plastic doors, windows and their frames and thresholds for doors
2223147000	Okenice, rolety a podobné výrobky a ich časti, z plastov	kg	173 248	342 653	409 258	112 637	93 294	74 998	280 929	1 206 088	Plastic shutters, blinds and similar articles and parts thereof
2223195000	Stavebné doplnky a montážne prvky na trvalú inštaláciu, z plastov	kg	772 063	1 070 614	1 094 547	369 921	318 042	171 381	859 344	3 796 568	Builder's fittings and mountings intended for permanent installation of plastics
2223199000	Stavebné výrobky na výrobu podláh, stien, priečok, stropov, atď., odkvapových žlabov a príslušenstva, zábradlí, plotov a podobne, vstavane police pre obchody, závody, veľkoobchody, sklady atď., architektonické ozdoby ako kanelúry, klenby a obvodové rámy,	kg	328 422	273 037	179 945	92 599	61 737	67 869	222 205	1 003 609	Builders' ware for the manufacture of flooring, walls, partition walls, ceilings, roofing, etc, guttering and accessories, banisters, fences and the like, fitted shelving for shops, factories, warehouses, storerooms, etc, architectural ornaments such as f
2229261000	Plastové doplnky k nábytku, karosériám alebo podobne	kg	2 181 259	2 402 551	1 950 056	795 347	801 235	639 883	2 236 465	8 770 331	Plastic fittings for furniture, coachwork or the like
2229295000	Ostatné výrobky vyrábané z plastických fólií	kg	239 738	268 971	194 563	87 219	108 058	76 313	271 590	974 862	Other articles made from sheet

Výroba priemyselných výrobkov a priemyselných služieb
Production industrial products and industrial services

PRODSLOV	Názov výrobku	M.j. / Unit	1.štvrťrok / 1 st quarter	2.štvrťrok / 2 nd quarter	3.štvrťrok / 3 rd quarter	Október / October	November / November	December / December	4.štvrťrok / 4 th quarter	2010	Commodity name
2229299000	Ostatné výrobky z plastov alebo iných materiálov	kg	10 625 246	11 638 063	11 004 264	4 854 112	4 848 389	3 898 283	13 600 784	46 868 357	Other articles of plastics or other materials
2229911000	Plastické časti pre stroje a mechanické zariadenia s výnimkou spaľovacích piestových motorov, plynových turbín	kg	902 944	780 613	621 309	346 884	326 133	360 737	1 033 754	3 338 620	Plastic parts for machinery and mechanical appliances, excluding internal combustion piston engines, gas turbines
2229912700	Plastické súčasti pre otočné stoly, nahrávacie zariadenia, kazetové prehrávače, iné zvukové alebo obrazové nahrávacie/prehrávacie prístroje s výnimkou poistkových snímačov	kg	C	C	C	C	C	C	C	C	Plastic parts for turntables, record players, cassette-players, magnetic tape recorders, other sound or video recording/reproducing apparatus excluding pick up cartridges
2229913000	Plastické súčasti prístrojov z HS 85.25 až 85.28	kg	C	C	C	C	C	C	C	C	Plastic parts for apparatus of HS 85.25 to 85.28
2229915000	Plastické časti pre lokomotívy alebo vozňový park, železničné alebo električkové koľajové upínadlá a tvarovky, mechanické signalizácie, bezpečnostné alebo dopravné kontrolné zariadenia	kg	C	C	C	C	C	C	C	C	Plastic parts for locomotives or rolling stock, railway or tramway track fixtures and fittings, mechanical signalling, safety or traffic control equipment
2229916000	Plastové časti a príslušenstvo pre pozemné vozidlá (s výnimkou pre lokomotívy alebo vozňový park)	kg	9 280 452	10 296 880	9 345 318	3 484 843	3 578 534	3 145 632	10 209 009	39 131 659	Plastic parts and accessories for all land vehicles (excluding for locomotives or rolling stock)
2229918000	Plastové časti pre lietadlá a vesmírne moduly	kg	C	C	C	C	C	C	C	C	Plastic parts for aircraft and spacecraft
2229919300	Výrobky z plastických častí pre elektrické stroje a prístroje, zvukové nahrávače a prehrávače, obrazové a zvukové nahrávače a prehrávače	kg	4 141 248	4 297 100	3 858 256	2 150 167	2 105 329	962 503	5 217 999	17 514 603	Plastic parts for electrical machinery and equipment, sound recorders and reproducers, television image and sound recorders and reproducers
2229919700	Plastické časti pre optické, fotografické, kinematografické, meracie, skúšacie, presné, zdravotnícke, alebo chirurgické nástroje a prístroje	kg	C	C	C	C	C	C	C	C	Plastic parts for optical, photographic, cinematographic, measuring, checking, precision, medical or surgical instruments and apparatus
2311123000	Nedrôtené ploché plavené sklo a brúsené alebo leštené sklo, celé farbené, kalené, vrstvené alebo len brúsené	m2	C	C	C	C	C	C	C	C	Non-wired sheets, of float, surface ground or polished glass, coloured throughout the mass, opacified, flashed or merely surface ground
2311129000	Ostatné tabuľové sklo plavené/brúsené/leštené, i. n.	m2	C	C	C	C	C	C	C	C	Other sheets of float/ground/polished glass, n.e.c.
2312121000	Bezpečnostné sklo zložené z tvrdeného alebo vrstveného skla, v rozmeroch a tvaroch vhodných na zabudovanie do dopravných prostriedkov, lietadiel, plavidiel alebo kozmických lodí	m2	C	C	C	C	C	C	C	C	Toughened (tempered) safety glass, of size and shape suitable for incorporation in motor vehicles, aircraft, spacecraft, vessels and other vehicles
2312123000	Tvrdené bezpečnostné sklo (temperované), i. n.	m2	C	C	C	C	C	C	C	C	Toughened (tempered) safety glass, n.e.c.
2312133000	Viacvrstvnaté izolačné zlepené elementy (jednotky)	m2	217 612	360 837	421 227	129 738	102 356	61 061	293 155	1 292 831	Multiple-walled insulating units of glass
2312139000	Ostatné sklenené zrkadlá, (ne)zarámované	kg	36 744	29 891	26 466	11 850	10 036	8 254	30 140	123 241	Other glass mirrors, whether or not framed
2313114000	Fľaše z nefarbeného skla s objemom < 2,5 litra, na nápoje a potraviny (s výnimkou fliaš potiahnutých usňou alebo kompozitnou usňou, detských fliaš)	ks / p/st	C	C	C	C	C	C	C	C	Bottles of colourless glass of a nominal capacity < 2.5 litres, for beverages and foodstuffs (excluding bottles covered with leather or composition leather, infant's feeding bottles)

Výroba priemyselných výrobkov a priemyselných služieb
Production industrial products and industrial services

PRODSLOV	Názov výrobku	M.j. / Unit	1.štvrt'rok / 1 st quarter	2.štvrt'rok / 2 nd quarter	3.štvrt'rok / 3 rd quarter	Október / October	November / November	December / December	4.štvrt'rok / 4 th quarter	2010	Commodity name
2313115000	Fľaše s farbeného skla s objemom < 2,5 litra, na nápoje a potraviny (s výnimkou fliaš potiahnutých usňou alebo kompozitnou usňou, detských fliaš)	ks / p/st	C	C	C	C	C	C	C	C	Bottles of coloured glass of a nominal capacity < 2.5 litres, for beverages and foodstuffs (excluding bottles covered with leather or composition leather, infant's feeding bottles)
2313116000	Sklenené nádoby na nápoje a potraviny s objemom < 2,5 litra (s výnimkou fliaš, nádob potiahnutých usňou alebo kompozitnou usňou, domácich sklenených výrobkov, vákuových fliaš a nádob)	ks / p/st	C	C	C	C	C	C	C	C	Glass containers for beverages and foodstuffs of a nominal capacity < 2.5 litres (excluding bottles, flasks covered with leather or composition leather, domestic glassware, vacuum flasks and vessels)
2313117000	Sklenené nádoby pre farmaceutické výrobky s objemom < 2,5 litra	ks / p/st	C	C	C	C	C	C	C	C	Glass containers for pharmaceutical products of a nominal capacity < 2.5 litres
2313122000	Nápojové sklo (vrátane kalíškového nápojového skla), iné ako zo sklokeramiky, z olovnatého krištáfu, ručne naberané	ks / p/st	C	C	C	C	C	C	C	C	Drinking glasses (including stemware drinking glasses), other than of glass ceramics, of lead crystal, gathered by hand
2313124000	Nápojové sklo (vrátane kalíškového nápojového skla), iné ako zo sklokeramiky, z olovnatého krištáfu, mechanicky naberané	ks / p/st	C	C	C	C	C	C	C	C	Drinking glasses (including stemware drinking glasses), other than of glass ceramics, of lead crystal, gathered mechanically
2313126000	Nápojové sklo (okrem kalíškového nápojového skla a výrobkov zo sklokeramiky alebo z olovnatého krištáfu) z tvrdého skla	ks / p/st	C	C	C	C	C	C	C	C	Drinking glasses (excluding stemware drinking glasses and products of glass ceramics or lead crystal), of toughened glass
2314111000	Sklenené sekané vlákna zarezané v dĺžke najmenej 3 mm ale <=50 mm (sekané pásy)	kg	C	C	C	C	C	C	C	C	Glass fibre threads cut into lengths of at least 3 mm but <= 50 mm (chopped strands)
2314113000	Sklenené vlákna (vrátane pradien)	kg	C	C	C	C	C	C	C	C	Glass fibre filaments (including rovings)
2314115000	Pramene, priadze a sekané pásy zo sklenených vlákien (s výnimkou sklenených sekaných vlákien zarezaných v dĺžke najmenej 3 mm ale <=50 mm)	kg	C	C	C	C	C	C	C	C	Slivers; yarns and chopped strands of filaments of glass fibres (excluding glass fibre threads cut into lengths of at least 3 mm but <= 50 mm)
2314125000	Netkané pavučiny zo sklenených vlákien, plsti, matrace a dosky	kg	C	C	C	C	C	C	C	C	Nonwoven glass fibre webs; felts; mattresses and boards
2314129500	Ostatné výrobky zo sklenených vlákien, podložky, izolačné obklady na izoláciu rúrok a rúr	kg	C	C	C	C	C	C	C	C	Other articles of glass fibre, pads, casings for insulating tubes or pipes
2319210000	Nezatené sklenené banky pre žiarovky, obrazovky a podobne	kg	C	C	C	C	C	C	C	C	Open glass envelopes for electric lamps, cathode-ray tubes or the like
2319235000	Sklenené ampulky používané na dopravu alebo balenie výrobkov	ks / p/st	C	C	C	C	C	C	C	C	Glass ampoules used for the conveyance or packing of goods
2319240000	Sklenené časti žiaroviek alebo osvetľovacích telies atď.	EUR	C	C	C	C	C	C	C	C	Glass parts for lamps and lighting fittings, etc
2319267000	Drobné sklenené výrobky (vrátane korálok, guľôčok, imitácií perál/kameňov...)	kg	C	C	C	C	C	C	C	C	Glass smallware (including beads, imitation pearls/stones, etc)
2320121000	Žiaruvzdorné keramické konštrukčné výrobky obsahujúce >50% MgO, CaO alebo Cr2O3 vrátane tehál, kvádrov a obkladačiek s výnimkou výrobkov z kremičitých fosílnych múčok alebo hlíny, potrubia a rúrky	kg	C	C	C	C	C	C	C	C	Refractory ceramic constructional goods containing >50% of MgO, CaO or Cr2O3 including bricks, blocks and tiles excluding goods of siliceous fossil meals or earths, tubing and piping
2320129000	Žiaruvzdorné tehly, kvádre, obkladačky..., atď. i. n.	kg	C	C	C	C	C	C	C	C	Refractory bricks, blocks, tiles, etc, n.e.c.

Výroba priemyselných výrobkov a priemyselných služieb
Production industrial products and industrial services

PRODSLOV	Názov výrobku	M.j. / Unit	1.štvrťrok / 1 st quarter	2.štvrťrok / 2 nd quarter	3.štvrťrok / 3 rd quarter	Október / October	November / November	December / December	4.štvrťrok / 4 th quarter	2010	Commodity name
2320130000	Žiaruvzdorné cementy, malty, betóny a podobné zmesi (vrátane žiaruvzdorných plastov, ubijacie zmesi, strelné zmesi) (s výnimkou uhlíkových pást)	kg	18 289 081	22 611 252	19 371 493	6 606 771	7 356 575	7 382 061	21 345 407	81 617 233	Refractory cements, mortars, concretes and similar compositions (including refractory plastics, ramming mixes, gunning mixes) (excluding carbonaceous pastes)
2320141000	Výrobky obsahujúce magnezit, dolomit alebo chromit (vrátane tehál a iných foriem, tvrdé kamene na skúšanie drahých kovov, dlažobné kvádre a dosky) (s výnimkou žiaruvzdorných výrobkov)	kg	C	C	C	C	C	C	C	C	Articles containing magnesite, dolomite or chromite (including bricks and other shapes, touchstones for testing precious metal, paving blocks and slabs) (excluding refractory goods)
2320141001	Výrobky obsahujúce magnezit, dolomit alebo chromit (vrátane tehál a iných foriem, tvrdé kamene na skúšanie drahých kovov, dlažobné kvádre a dosky) - žiaruvzdorné výrobky	kg	C	C	C	C	C	C	C	C	Articles containing magnesite, dolomite or chromite (including bricks and other shapes, touchstones for testing precious metal, paving blocks and slabs) - refractory goods
2320149000	Žiaruvzdorné keramické výrobky, i. n.	kg	502 299	323 368	492 840	246 697	249 408	90 128	586 233	1 904 740	Refractory ceramic goods, n.e.c.
2332111000	Nežiaruvzdorné pálené ílové stavebné tehly (s výnimkou z kremičitých fosílnych múčok alebo hlín)	m3	C	111 055	134 204	44 658	C	C	C	335 664	Non-refractory clay building bricks (excluding of siliceous fossil meals or earths)
2341135000	Keramické sošky a iné ozdobné predmety	EUR	C	C	C	C	C	C	C	C	Ceramic statuettes and other ornamental articles
2343103300	Keramické elektrické izolátory, neobsahujúce kovové časti	kg	C	C	C	C	C	C	C	C	Ceramic electrical insulators (excluding with metallic parts)
2343103900	Keramické elektrické izolátory (vrátane obsahujúce kovové časti) (s výnimkou na vedenie prenosového výkonu alebo trakčné vedenie,bleskoistky)	kg	C	C	C	C	C	C	C	C	Ceramic electrical insulators (including with metallic parts) (excluding for overhead power transmission or traction lines, lightning arresters)
2349125500	Ostatné keramické predmety (bežné hrnčiarске výrobky) vrátane ohrievacích prístrojov, nežiaruvzdorných tehelných blokov, pecí/kozubov, kvetináčov, rúčok a gombíkov, značiek pre obchody, radiátorových zvlhčovačov	kg	C	C	C	C	C	C	C	C	Other ceramic articles (common pottery) including heating apparatus, non-refractory firebrick cheeks, stoves/fireplaces parts, flower-pots, handles/knobs, shopssigns, radiator humidifiers
2349125900	Keramické predmety, i. n.: iné než z porcelánu alebo bežné hrnčiarске výrobky	kg	C	C	C	C	C	C	C	C	Ceramic articles, n.e.c. : other than porcelain or common pottery
2351110000	Cementové slinky	kg	209 169 000	548 054 000	491 170 000	169 001 000	104 675 000	152 896 000	426 572 000	1 674 965 000	Cement clinker
2351121000	Cement portlandský	kg	337 504 160	891 478 760	963 686 100	326 024 820	234 854 666	142 830 400	703 709 886	2 896 378 906	Portland cement
2352103300	Nehasené vápno	kg	185 711 170	199 582 300	201 020 020	77 732 980	60 525 438	66 819 800	205 078 218	791 391 708	Quicklime
2352103500	Hasené vápno	kg	47 296 760	53 744 610	46 842 860	16 065 200	15 710 084	14 837 390	46 612 674	194 496 904	Slaked lime
2361113000	Nepálené stavebné tehly a tvarovky, z cementu, betónu alebo umelého kameňa	kg	91 030 396	201 086 995	219 324 033	83 304 758	67 363 268	25 532 323	176 200 349	687 641 773	Building blocks and bricks of cement, concrete or artificial stone
2361115000	Dlaždice, dlažobné kamene a podobné výrobky z cementu alebo umelého kameňa alebo betónu (s výnimkou stavebných tehál a tvaroviek)	kg	31 651 225	133 461 121	141 401 751	52 041 670	49 719 070	13 996 251	115 756 991	422 271 088	Tiles, flagstones and similar articles of cement, concrete or artificial stone (excluding building blocks and bricks)
2361120000	Prefabrikované stavebné dielce pre stavby..., z cementu...	kg	70 754 803	98 077 726	92 082 762	22 998 172	22 789 158	14 812 660	60 599 990	321 515 281	Prefabricated structural components for building or civil engineering, of cement, concrete or artificial stone
2363100000	Betón pripravený na liatie	kg	533 115 475	1 063 635 224	1 272 642 944	496 041 012	382 796 696	165 425 462	1 044 263 170	3 913 656 813	Ready-mixed concrete
2364100000	Továrensky vyrobené malty	kg	59 280 102	137 296 243	139 253 966	38 390 755	31 191 733	15 243 744	84 826 232	420 656 543	Factory made mortars

Výroba priemyselných výrobkov a priemyselných služieb
Production industrial products and industrial services

PRODSLOV	Názov výrobku	M.j. / Unit	1.štvrt'rok / 1 st quarter	2.štvrt'rok / 2 nd quarter	3.štvrt'rok / 3 rd quarter	Október / October	November / November	December / December	4.štvrt'rok / 4 th quarter	2010	Commodity name
2365110000	Dosky, tabule, dlažby, tehly a podobné výrobky z rastlinných vlákien, zo slamy alebo hoblín, triesok, častí, pilín alebo iného dreveného odpadu, aglomerované s cementom, sadrou alebo iným minerálnym spojivom	m2	C	C	C	C	C	C	C	C	Panels, boards, tiles, blocks and similar articles of vegetable fibre, of straw or of shavings, chips, particles, sawdust or other waste of wood, agglomerated with cement, plaster or other mineral binders
2369193000	Rúrky z cementu, betónu alebo umelého kameňa	kg	C	3 707 491	5 181 028	2 772 836	C	C	C	15 579 639	Pipes of cement, concrete or artificial stone
2369198000	Výrobky z cementu, betónu alebo umelého kameňa na nestavebné použitie (vrátane váz, kvetináčov, architektonických alebo záhradných ornamentov, sóch a zdobených výrobkov)	kg	24 068 125	34 838 754	40 384 435	15 628 945	10 646 258	3 247 113	29 522 316	128 813 630	Articles of cement, concrete or artificial stone for non-constructional purposes (including vases, flower pots, architectural or garden ornaments, statues and ornamental goods)
2370110000	Opracované pamätníkové/stavebné kamene a výrobky z nich, z mramoru, travertínu a alabastru s výnimkou dlaždíc, kocky/podobné výrobky, veľkosti povrchu < 7cm2, dlažobné kocky, obrubníky, dlažobné kamene	kg	712 007	1 314 137	651 188	144 026	123 403	52 341	319 770	2 997 102	Worked monumental/building stone and articles thereof, in marble, travertine and alabaster excluding tiles, cubes/similar articles, largest surface < 7 cm2, setts, kerbstones, flagstones
2370126000	Opracované pamätníkové/stavebné kamene a výrobky z nich, zo žuly s výnimkou dlaždíc, kocky/podobné výrobky, veľkosti povrchu < 49 cm2, dlažobné kocky, obrubníky, dlažobné kamene	kg	225 797	592 638	410 197	114 465	121 826	33 819	270 110	1 498 742	Worked monumental or building stone and articles thereof, of granite (excluding tiles, cubes and similar articles, of which the largest surface area is capable of being enclosed in a square the side of which is < 7 cm, setts, kerbstones and flagstones)
2399125300	Strešné alebo vodotesné surové handrové lepenky s podkladom z asfaltu (vo zvitkoch)	m2	C	C	C	C	C	C	C	C	Roofing or water-proofing felts based on bitumen (in rolls)
2399129000	Výrobky z asfaltu (s výnimkou vo zvitkoch)	kg	C	C	C	C	C	C	C	C	Products based on bitumen (excluding in rolls)
2399131000	Asfaltové zmesi na podklade z prírodného asfaltu, ropného asfaltu, minerálnej smoly alebo minerálneho dechtu (vrátane riedených spojív, emulzií a tmelov)	kg	3 596 700	83 757 840	101 352 200	48 921 800	36 759 300	2 319 100	88 000 200	276 706 940	Bituminous mixtures based on natural and artificial aggregate and bitumen or natural asphalt as a binder
2399191000	Trosková vlna, horninová vlna a podobné minerálne vlny a ich zmesi, voľne uložené, v listoch alebo zvitkoch	kg	C	C	C	C	C	C	C	C	Slag wool, rock wool and similar mineral wools and mixtures thereof, in bulk, sheets or rolls
2399192000	Odlupovaný vermikulit, expandované íle, spenená troska a podobné expandované minerálne materiály a ich zmesi	kg	C	C	C	C	C	C	C	C	Exfoliated vermiculite, expanded clays, foamed slag and similar expanded mineral materials and mixtures thereof
2399197000	Neelektrické výrobky z grafitu alebo iných druhov uhlíka	kg	C	C	C	C	C	C	C	C	Non-electrical articles of graphite or other carbon
2399199000	Výrobky z kameňa alebo iných nerastných hmôt, i. n.	kg	C	24 029 808	C	C	C	C	C	90 634 206	Articles of stone or other mineral substances, n.e.c.
2400000001	Strihanie, rezanie a iné úpravy plechov	EUR	5 443 556	3 745 235	4 942 218	1 742 402	1 753 929	1 443 969	4 940 300	19 071 309	Cutting, slicing and other treatments of sheets
2410110000	Surové železo a vysokopecná zrkadlovina v bochnikoch, v blokoch alebo ostatných základných tvaroch	kg	C	C	C	C	C	C	C	C	Pig iron and spiegeleisen in pigs, blocks or other primary forms
2410211000	Ploché polotovary (z nelegovanej ocele)	kg	1 100 049 854	1 199 033 004	985 924 757	359 901 064	309 466 021	369 116 212	1 038 483 297	4 323 490 912	Flat semi-finished products (of non-alloy steel)
2410212200	Ostatné ingoty, primárne formy a dlhé polotovary vrátane predvalkov (z nelegovanej ocele)	kg	C	C	C	C	C	C	C	C	Other ingots, primary forms and long semi-finished products including blanks (of non-alloy steel)

Výroba priemyselných výrobkov a priemyselných služieb
Production industrial products and industrial services

PRODSLOV	Názov výrobku	M.j. / Unit	1.štvrťrok / 1 st quarter	2.štvrťrok / 2 nd quarter	3.štvrťrok / 3 rd quarter	Október / October	November / November	December / December	4.štvrťrok / 4 th quarter	2010	Commodity name
2410311000	Ploché valcované výrobky zo železa alebo nelegovanej ocele so šírkou >=600 mm, valcovaný za tepla, nie plátované, pokovované a poťahované, vo zvitkoch	kg	C	C	C	C	C	C	C	C	Flat-rolled products of iron or non-alloy steel, of a width >=600 mm, simply hot-rolled, not clad, plated or coated, in coils
2410315000	Ploché valcované výrobky zo železa alebo nelegovanej ocele so šírkou >=600 mm (okrem "širokých plochých"), nie vo zvitkoch, za tepla valcované, nie plátované, pokovované a poťahované, bez modelov vo ventiloch, ploché valcované výrobky zo železa alebo o	kg	C	C	C	C	C	C	C	C	Flat-rolled products, of iron or non-alloy steel, of a width >=600 mm (excluding "wide flats"), not in coils, simply hot-rolled, not clad, plated or coated, without patterns in relief; flat-rolled products of iron or steel, of a width >=600 mm, hot-rolled
2410411000	Nepoťahované za studena valcované plechy, pláty a pásy so šírkou >=600 mm z inej než nehrdzavejúcej ocele	kg	C	C	C	C	C	C	C	C	Uncoated cold rolled sheet, plate and strip of a width >=600 mm, of steel other than stainless steel
2410415000	Elektrické plechy a pásy, zrnité neorientované so šírkou >=600 mm	kg	C	C	C	C	C	C	C	C	Electrical sheet and strip, grain non-oriented of a width >=600 mm
2410T11000	Surové železo	kg	C	C	C	C	C	C	C	C	Pig iron
2410T12200	Surová oceľ: nelegovaná oceľ vyrábaná inými technológiami ako v elektrických peciach	kg	C	C	C	C	C	C	C	C	Crude steel: non-alloy steel produced by other processes than in electric furnaces
2410T13200	Surová oceľ: nelegovaná, iná ako nehrdzavejúca, vyrábaná inými technológiami ako v elektrických peciach	kg	C	C	C	C	C	C	C	C	Crude steel: alloy steel other than stainless steel produced by other processes than in electric furnaces
2410T21100	Ploché výrobky valcované za tepla vo zvitkoch (široký pás), so šírkou 600 mm alebo viac	kg	C	C	C	C	C	C	C	C	Hot rolled flat products in coil (wide strip) of a width of 600 mm or more
2410T21200	Ploché výrobky valcované za tepla vo zvitkoch, so šírkou menšou ako 600 mm	kg	C	C	C	C	C	C	C	C	Hot rolled flat products in coil of a width less than 600 mm
2410T22100	Platne a listy valcované v širokých pásoch	kg	C	C	C	C	C	C	C	C	Plate and sheet rolled in lengths in wide strip mills
2410T24100	Vystužovacie tyče	kg	C	C	C	C	C	C	C	C	Concrete reinforcing bars
2410T31000	List, platňa a pás valcovaný za studena, šírkou 600 mm alebo viac	kg	C	C	C	C	C	C	C	C	Cold rolled sheet, plate and strip and blackplate, >=600 wide
2410T32000	Elektrický list a pás	kg	C	C	C	C	C	C	C	C	Electrical sheet and strip
2410T34000	Za tepla pokovované listy	kg	C	C	C	C	C	C	C	C	Hot dipped metal coated sheet
2410T35000	Elektrolyticky pokovované listy	kg	C	C	C	C	C	C	C	C	Electrolytically metal coated sheet
2410T36000	Organicky pokryté listy	kg	C	C	C	C	C	C	C	C	Organic coated sheet
2420115000	Rovná rúra bezšvová, pre olejové alebo plynové potrebie, z inej než nehrdzavejúcej ocele	kg	C	C	C	C	C	C	C	C	Line pipe, seamless, of a kind used for oil or gas pipelines, of steel other than stainless steel
2420133000	Presné rúry a trubice, kruhovitého prierezu, za studena ťahané alebo valcované, bezšvové, z inej než nehrdzavejúcej ocele	kg	C	C	C	C	C	C	C	C	Precision tubes and pipes, of circular cross-section, cold-drawn or cold-rolled, seamless, of steel other than stainless steel
2420135000	Rúry a trubice, kruhovitého prierezu, za studena ťahané alebo valcované, bezšvové, z inej než nehrdzavejúcej ocele (okrem presných rúr a trubíc)	kg	C	C	C	C	C	C	C	C	Tubes and pipes, of circular cross-section, cold-drawn or cold-rolled, seamless, of steel other than stainless steel (excluding precision tubes and pipes)
2420211000	Rovná rúra, bezšvová, pre olejové alebo plynové potrebie, pozdĺžne zváraná, s vonkajším priemerom presahujúcim 406,4 mm, z ocele	kg	C	C	C	C	C	C	C	C	Line pipe, of a kind used for oil or gas pipelines, longitudinally welded, of an external diameter > 406,4 mm, of steel

Výroba priemyselných výrobkov a priemyselných služieb
Production industrial products and industrial services

PRODSLOV	Názov výrobku	M.j. / Unit	1.štvrťrok / 1 st quarter	2.štvrťrok / 2 nd quarter	3.štvrťrok / 3 rd quarter	Október / October	November / November	December / December	4.štvrťrok / 4 th quarter	2010	Commodity name
2431101000	Tyče a prúty z automatovej nelegovanej ocele, nie ďalej spracované ako tvárnením za studena alebo dokončováním za studena (napr. ťahaním za studena)	kg	C	C	C	C	C	C	C	C	Bars and rods, of non-alloy free-cutting steel, not further worked than cold-formed or cold-finished (e.g. by cold-drawing)
2432101100	Úzke pásy valcované za studena z nelegovanej ocele, obsahujúcej < 0,25 % uhlíka, so šírkou < 600 mm	kg	C	C	C	C	C	C	C	C	Cold rolled narrow strip of non-alloy steel, containing by weight < 0,25% of carbon, of a width of < 600 mm
2432102200	Strihané pásy valcované za studena z legovanej ocele alebo legovanej ocele inej ako nehrdzavejúca a elektrická, so šírkou < 600 mm	kg	2 531 968	2 074 389	2 530 860	C	802 265	C	2 101 823	9 239 040	Cold rolled slit strip of non-alloy steel and of alloy steel other than stainless and electrical steel, of a width of < 600 mm
2432102302	Úzke pásy, valcované za studena, šírky<=500 mm, z legovanej ocele (okrem nehrdzavejúcej a elektrickej ocele)	kg	C	C	C	C	C	C	C	C	Cold rolled narrow strip, width <= 500 mm, of alloy steel, other than stainless and electrical steel
2432102501	Strihané pásy, valcované za studena, zo železa alebo nelegovanej ocele, v šírke <= 500 mm, s obsahom C < 0,25%, nie ďalej spracované (okrem elektrického železa alebo nelegovanej ocele)	kg	2 570 293	3 378 714	3 726 232	1 160 828	1 100 235	1 066 272	3 327 335	13 002 574	Cold-rolled slit strip of iron or non-alloy steel of a width <= 500 mm and containing by weight < 0.25% of carbon; not further worked (excl. electrical iron or non-alloy steel)
2432103000	Ploché valcované výrobky z legovanej ocele inej než nehrdzavejúcej, so šírkou < 600 mm, za tepla alebo za studena valcované, elektrolyticky pokovované alebo potáňované zinkom (okrem výrobkov z rýchloreznej a kremičito-eletrickej ocele)	kg	C	C	C	C	C	C	C	C	Flat-rolled products of alloy steel other than stainless, of a width of < 600 mm, hot-rolled or cold-rolled "cold-reduced" and electrolytically plated or coated with zinc (excluding products of high-speed steel or silicon-electrical steel)
2432103101	Úzke pásy, valcované za studena, zo železa alebo nelegovanej ocele, v šírke <= 500 mm, s obsahom C >0,25% ale <0,6%, nie ďalej spracované	kg	C	C	C	C	C	C	C	C	Cold-rolled narrow strip iron or non-alloy steel of a width <= 500 mm and containing by weight > 0.25% but < 0.6% of carbon; not further worked
2432103701	Strihané pásy, valcované za studena, zo železa alebo nelegovanej ocele, v šírke <= 500 mm, s obsahom C>0,6%, nie ďalej spracované	kg	C	C	C	C	C	C	C	C	Cold-rolled slit strip of iron or non-alloy steel of a width <= 500 mm and containing by weight > 0.6% of carbon; not further worked
2432104000	Ploché valcované výrobky z legovanej ocele inej než nehrdzavejúcej, so šírkou < 600 mm, za tepla alebo za studena valcované, pokovované alebo potáňované zinkom (okrem výrobkov elektrolyticky pokovovaných alebo potáňovaných a výrobkov z rýchloreznej ale	kg	C	C	C	C	C	C	C	C	Flat -rolled products of alloy steel other than stainless, of a width of < 600 mm, hot-rolled or cold-rolled "cold-reduced" and plated or coated with zinc (excluding electrolytically plated or coated, and products of high-speed steel or silicon-electrical
2433113000	Profily po tvárnení za studena, získané z plochých výrobkov, z nelegovanej ocele, pozinkované	kg	C	C	C	C	C	C	C	C	Cold formed sections, obtained from flat products, of non alloy steel, coated with zinc
2433115000	Uholníky, profily a tvarovky, zo železa alebo nelegovanej ocele, za studena tvarované alebo dokončované a ďalej spracované, alebo nie ďalej spracované inak než kovaním alebo tvarovaním za tepla, i.n (okrem z plochých valcovaných výrobkov)	kg	C	C	C	C	C	C	C	C	Angles, shapes and sections, of iron or non-alloy steel, cold-formed or cold-finished and further worked, or not further worked than forged, or forged, or hot-formed by other means and further worked, n.e.s. (excluding from flat-rolled products)

Výroba priemyselných výrobkov a priemyselných služieb
Production industrial products and industrial services

PRODSLOV	Názov výrobku	M.j. / Unit	1.štvrťrok / 1 st quarter	2.štvrťrok / 2 nd quarter	3.štvrťrok / 3 rd quarter	Október / October	November / November	December / December	4.štvrťrok / 4 th quarter	2010	Commodity name
2433300000	Konstruktívne prvky najmä z tenkých plechov zo železa alebo ocele obsahujúce dvojstenné profilované tenké plechy s izolačnou výplňou (s výnimkou montovaných stavieb)	kg	C	C	C	C	C	C	C	C	Structures, solely or principally of iron or steel sheet comprising two walls of profiled (ribbed) sheet with an insulating core (excluding prefabricated buildings)
2434113000	Drôt zo železa alebo nelegovanej ocele, s obsahom C<0,25% vrátane vlneného drôtu s výnimkou lanka, ostnatého drôtu používaného na oplotenie - dvojité drôt - pílovitého drôtu, izolovaného elektrického drôtu	kg	20 879 941	20 653 005	17 979 884	5 359 744	5 369 063	4 351 798	15 080 605	74 593 435	iron or non-alloy steel wire containing <0.25% of carbon including crimping wire excluding stranded wire, barbed wire used for fencing - duplex wire - saw-tooth wire, insulated electric wire
2434115000	Drôt zo železa alebo nelegovanej ocele, s obsahom 0,25%<=C<0,6% vrátane vlneného drôtu s výnimkou lanka, ostnatého drôtu používaného na oplotenie - dvojité drôt - pílovitého drôtu, izolovaného elektrického drôtu	kg	C	C	C	C	C	C	C	C	Iron or non-alloy steel wire containing 0.25-0.6% of carbon including crimped wire excluding stranded wire, barbed wire used for fencing, duplex wire, saw-tooth wire, insulated electric wire
2434117000	Drôt zo železa alebo nelegovanej ocele, s obsahom C>0,6% vrátane vlneného drôtu s výnimkou lanka, ostnatého drôtu používaného na oplotenie - dvojité drôt - pílovitého drôtu, izolovaného elektrického drôtu	kg	C	C	C	C	C	C	C	C	Iron or non-alloy steel wire containing ≥0.6% of carbon including crimping wire excluding stranded wire, barbed wire used for fencing, duplex wire, saw-tooth wire, insulated electric wire
2442113000	Surový (neopracovaný) hliník, nelegovaný (s výnimkou práškov a vločiek)	kg	C	C	C	C	C	C	C	C	Unwrought non-alloy aluminium (excluding powders and flakes)
2442115300	Surové (neopracované) hliníkové zliatiny v primárnej podobe (s výnimkou hliníkových práškov a vločiek)	kg	45 112 976	47 645 318	47 951 426	16 985 967	15 813 652	16 506 693	49 306 312	190 016 032	Unwrought aluminium alloys in primary form (excluding aluminium powders and flakes)
2442115500	Surové (neopracované) hliníkové zliatiny v sekundárnej podobe (s výnimkou hliníkových práškov a vločiek)	kg	C	C	C	C	C	C	C	C	Unwrought aluminium alloys in secondary form (excluding aluminium powders and flakes)
2443119000	Surové (neopracované) olovo (s výnimkou olovených práškov alebo vločiek, surového olova obsahujúceho antimón, rafinované)	kg	C	C	C	C	C	C	C	C	Unwrought lead (excluding lead powders or flakes, unwrought lead containing antimony, refined)
2443240000	Cínové tyče, prúty, profily a drôty	kg	C	C	C	C	C	C	C	C	Tin bars, rods, profiles and wires
2444137000	Zliatiny medi (iné ako valcované, pretláčané alebo spekané výrobky); predzliatiny medi (vrátane zliatín, ktoré sú prakticky nekujné) (iné ako fosfid medi) (fosforová meď) obsahujúci viac ako 15 % hmotnosti fosforu)	kg	C	C	C	C	C	C	C	C	Unwrought copper alloys (excluding rolled, extruded or forged sintered products); master alloys of copper (including alloys which are not usefully malleable) (excluding copper phosphide (phosphor copper) containing > 15% by weight of phosphorous)
2444220000	Medené a zo zliatin medi tyče, prúty a profily a duté profily (s výnimkou tyčí a prútov získaných odlievaním alebo spekaním, medených drôtených prútov vo zvitkoch)	kg	C	C	C	C	C	C	C	C	Copper and copper alloy bars, rods, profiles and hollow profiles (excluding bars and rods obtained by casting or sintering, copper wire rod in coils)
2445304300	Titán a predmety z neho (iné ako odpad a šrot), inde neuvedené	kg	C	C	C	C	C	C	C	C	Titanium and articles thereof (excluding waste and scrap), n.e.c.

Výroba priemyselných výrobkov a priemyselných služieb
Production industrial products and industrial services

PRODSLOV	Názov výrobku	M.j. / Unit	1.štvrťrok / 1 st quarter	2.štvrťrok / 2 nd quarter	3.štvrťrok / 3 rd quarter	Október / October	November / November	December / December	4.štvrťrok / 4 th quarter	2010	Commodity name
2445305500	Beryllium, chróm, germánium, vanád, gálium, hafnium, indium, niób (columbium), rénius a tálium a predmety z týchto kovov, inde neuvedené; vrátane odpadu a šrotu (okrem berýlia a tália)	kg	C	C	C	C	C	C	C	C	Beryllium, chromium, germanium, vanadium, gallium, hafnium ("celtium"), indium, niobium ("columbium"), rhenium and thallium, and articles of these metals, n.e.c.; waste and scrap of these metals (excluding of beryllium and thallium)
2451125000	Tvárna liatina pre strojné a mechanické zariadenia s výnimkou pre piestové motory	kg	3 319 581	3 882 956	4 283 035	1 784 812	1 840 223	993 871	4 618 906	16 104 478	Ductile iron castings for machinery and mechanical appliances excluding for piston engines
2451131000	Netvárna liatina pre pozemné vozidlá s výnimkou pre lokomotívy alebo vozne, konštrukcie priemyselných vozidiel	kg	C	C	C	C	C	C	C	C	Grey iron castings for land vehicles (excluding for locomotives or rolling stock, construction industry vehicles)
2451135000	Netvárna liatina pre strojné a mechanické zariadenia s výnimkou pre piestové motory	kg	2 704 184	2 498 244	2 740 074	1 200 508	1 085 776	945 879	3 232 163	11 174 665	Grey iron castings for machinery and mechanical appliances excluding for piston engines
2452101000	Oceľové odliatky pre pozemné vozidlá s výnimkou pre lokomotívy alebo vozne, konštrukcie priemyselných vozidiel	kg	C	C	C	C	C	C	C	C	Steel castings for land vehicles excluding for locomotives or rolling stock, construction industry vehicles
2452105000	Oceľové odliatky pre strojné a mechanické zariadenia s výnimkou pre piestové motory, prúdové motory, iné plynové turbíny, zdvíhacie alebo manipulačné stroje, konštrukcie priemyselných strojov/vozidiel	kg	178 960	340 010	251 012	119 254	128 525	118 721	366 500	1 136 482	Steel castings for machinery and mechanical appliances excluding piston engines, turbojets, turboprops, other gas turbines, lifting or handling equipment, construction industry machinery/vehicles
2452109000	Oceľové odliatky pre lokomotívy/vozne/ich častí, používané inde ako v pozemných vozidlách, ložiskových krytoch, jednoduchých ložiskových hriadeľov, piestových motoroch, ozubenia, remení, spojok, strojov	kg	C	C	C	C	C	C	C	C	Steel castings for locomotives/rolling stock/parts, use other than in land vehicles, bearing housings, plain shaft bearings, piston engines, gearing, pulleys, clutches, machinery
2453101000	Odlitky z ľahkých kovov pre pozemné vozidlá s výnimkou pre lokomotívy alebo vozne, konštrukcie priemyselných vozidiel	kg	2 372 594	2 472 662	2 669 064	996 372	1 021 556	810 191	2 828 119	10 342 439	Light metal castings for land vehicles excluding for locomotives or rolling stock, construction industry vehicles
2453102000	Odlitky z ľahkých kovov pre prevodové hriadele, kľukové hriadele, vačkové hriadele, kľuky, ložiskové puzdrá a ložiskové panvy (iné ako ložiskové puzdrá s guľkovými alebo valčekovými ložiskami)	kg	C	C	C	C	C	C	C	C	Light metal castings for transmission shafts, crankshafts, camshafts, cranks, bearing housings and plain shaft bearings (excluding for bearing housings incorporating ball or roller bearings)
2453104000	Ostatné časti piestových motorov a mechanických motorov	kg	C	C	C	C	C	C	C	C	Other parts of piston engines and mechanical engineering
2453105000	Odlitky z ľahkých kovov pre strojné a mechanické zariadenia s výnimkou pre piestové motory, prúdové motory, plynové turbíny, zdvíhacie alebo manipulačné stroje, konštrukcie priemyselných strojov/vozidiel	kg	75 801	87 142	60 341	36 482	40 285	24 603	101 370	324 654	Light metal castings for machinery and mechanical appliances excluding for piston engines, turbojets, gas turbines, lifting or handling equipment, construction industry machinery/vehicles
2453109000	Časti na ostatné použitie	kg	2 589 838	3 107 904	2 877 614	1 165 437	1 173 127	828 386	3 166 950	11 742 306	Parts for other utilisation

Výroba priemyselných výrobkov a priemyselných služieb
Production industrial products and industrial services

PRODSLOV	Názov výrobku	M.j. / Unit	1.štvrťrok / 1 st quarter	2.štvrťrok / 2 nd quarter	3.štvrťrok / 3 rd quarter	Október / October	November / November	December / December	4.štvrťrok / 4 th quarter	2010	Commodity name
2454101000	Odliatky z neželezných kovov pre pozemné vozidlá s výnimkou pre lokomotívy alebo vozne, zdvižné vozíky, nákladné pracovné vozidlá so zdvižným/manipulačným zariadením, poľnohospodárske/cestné valce, buldozéry atď.	kg	C	C	C	C	C	C	C	C	Non-ferrous cast parts for land vehicles excluding locomotives/ rolling stock, straddle carriers, works trucks fitted with lifting or handling equipment, agricultural/road rollers, bulldozers etc
2454102000	Odliatky z neželezných kovov, iné ako ľahké kovy pre prevodové hriadele, kľukové hriadele, vačkové hriadele, kľuky, ložiskové puzdrá a ložiskové panvy (iné ako ložiskové puzdrá s guľkovými alebo valčekovými ložiskami)	kg	C	C	C	C	C	C	C	C	Non-ferrous cast parts, other than of light metals, for transmission shafts, crankshafts, camshafts, cranks, bearing housings and plain shaft bearings (excluding for bearing housings incorporating ball or roller bearings)
2454105000	Odliatky z neželezných iných ako ľahkých kovov pre strojné a mechanické zariadenia s výnimkou tých, ktoré sú pre piestové motory	kg	283 888	299 318	305 625	75 283	98 536	76 914	250 733	1 139 564	Non-ferrous cast parts, other than of light metals, for machinery and mechanical appliances (excluding for piston engines)
2454109000	Časti na ostatné použitie	kg	C	C	C	C	C	C	C	C	Parts for other utilisation
2511103000	Montované stavby, zo železa alebo ocele	EUR	5 923 614	9 288 274	11 079 080	7 510 118	7 433 906	4 278 808	19 222 832	45 513 800	Prefabricated buildings, of iron or steel
2511105000	Montované stavby, z hliníka	EUR	436 336	1 089 276	959 616	292 609	562 138	218 803	1 073 550	3 558 778	Prefabricated buildings, of aluminium
2511231000	Zariadenia zo železa/oceli pre lešenia, debnenie, podopieranie/banské podpery vrátane ťažných veží a nadstavieb, rozťažné výmurovkové nosníky, rúrkové lešenie a podobné zariadenia	kg	573 351	1 019 939	853 363	204 200	231 036	116 707	551 943	2 998 596	Iron or steel equipment for scaffolding, shuttering, propping/pit-propping including pit head frames and superstructures, extensible coffering beams, tubular scaffolding and similar equipment
2511235000	Ostatné konštrukčné prvky najmä z tenkých plechov: ostatné	kg	3 185 338	4 062 901	3 914 769	1 414 902	1 115 492	825 775	3 356 169	14 519 177	Other structures principally of sheet: other
2511236000	Ostatné konštrukčné prvky zo železa alebo ocele	kg	31 991 154	39 711 511	42 569 029	16 341 829	15 635 496	13 961 144	45 938 469	160 210 163	Other structures of iron or steel
2511237000	Hliníkové konštrukcie a ich časti a súčasti..., i. n.	kg	36 076	137 166	103 604	46 508	23 585	14 583	84 676	361 522	Aluminium structure and parts of structures..., n.e.c.
2512103000	Dvere, okenné rámy a dverné prahy pre dvere zo železa alebo ocele	ks / p/st	13 514	13 423	11 229	3 990	3 759	1 746	9 495	47 661	Iron or steel doors, thresholds for doors, windows and their frames
2512105000	Dvere, okná a ich rámy a prahy, z hliníka	ks / p/st	37 639	117 693	153 338	41 308	32 920	18 930	93 158	401 828	Aluminium doors, thresholds for doors, windows and their frames
2521110000	Radiátory ústredného kúrenia, nevykurovaného elektricky, a ich časti a súčasti, zo železa alebo z ocele	kg	2 146 601	2 598 343	3 539 796	870 769	C	C	1 841 792	10 126 532	Radiators for central heating, not electrically heated, and parts thereof, of iron or steel
2521120000	Kotly na ústredné kúrenie, iné než z HS 84.02	ks / p/st	28 964	36 490	56 580	23 565	23 205	10 815	57 585	179 619	Boilers for central heating other than those of HS 84.02
2529111000	Nádrže, cisterny, kade a podobné nádoby zo železa alebo ocele pre plyn, s objemom > 300 l (s výnimkou stlačeného alebo skvapalneného plynu, určené k mechanickým alebo tepelným zariadeniam)	kg	C	C	C	C	C	C	C	C	Iron or steel reservoirs, tanks, vats and similar containers for gases, of a capacity > 300 litres (excluding compressed or liquefied gas, fitted with mechanical or thermal equipment)
2529113000	Nádrže, cisterny, kade a podobné nádoby zo železa alebo ocele, pre kvapaliny, s objemom > 300 l (s výnimkou tých, ktoré sú určené pre mechanické alebo tepelné zariadenia, obložené alebo tepelne izolované)	kg	33 053	C	C	C	C	C	C	180 080	Iron or steel reservoirs, tanks, vats and similar containers for liquids, of a capacity > 300 litres (excluding fitted with mechanical or thermal equipment, lined or heat insulated)

Výroba priemyselných výrobkov a priemyselných služieb
Production industrial products and industrial services

PRODSLOV	Názov výrobku	M.j. / Unit	1.štvrťrok / 1 st quarter	2.štvrťrok / 2 nd quarter	3.štvrťrok / 3 rd quarter	Október / October	November / November	December / December	4.štvrťrok / 4 th quarter	2010	Commodity name
2529115000	Nádrže, cisterny, kade a podobné nádoby zo železa alebo ocele, pre pevné látky, s objemom > 300 l (s výnimkou tých, ktoré sú určené pre mechanické alebo tepelné zariadenia)	kg	3 693 100	5 783 617	5 461 845	2 099 221	2 081 019	1 597 218	5 777 458	20 716 020	Iron or steel reservoirs, tanks, vats and similar containers for solids, of a capacity > 300 litres (excluding fitted with mechanical or thermal equipment)
2530133000	Časti a súčasti výparníkových kotlov a kotlov na prehriatu vodu	EUR	C	C	C	C	C	C	C	C	Parts of vapour generating boilers and super-heater water boilers
2530135000	Časti a súčasti zariadení z HS 8404.10 a 8404.20	EUR	C	C	C	C	C	C	C	C	Parts of apparatus of HS 8404.10 and 8404.20
2540130000	Náboje a munícia a náboje a ich časti a súčasti, vrátane brokov a nábojových krytiel (zátok) (okrem tých, ktoré sa používajú na vojenské účely)	kg	C	C	C	C	C	C	C	C	Cartridges and other ammunition and projectiles and parts thereof, including shot and cartridge wads (excluding for military purposes)
2550113400	Kované železné časti v delenej zápusťke pre prevodové hriadele, kľukové hriadele, vačkové hriadele a kľuky; výrobky z HS 73.26, časti a súčasti strojárnských výrobkov, zariadení a vozidiel z HS 84, 85, 86, 87, 88, 90 (z voľne kovanej ocele)	kg	787 578	1 081 152	1 071 073	302 737	313 958	323 606	940 301	3 880 104	Open die forged ferrous parts for transmission shafts, camshafts, crankshafts and cranks; works of HS 7326; parts of machineries, apparatus and vehicles of HS 84, 85, 86, 87, 88, 90 (open die forgings of steel)
2550115100	Časti na pozemné vozidlá z HS 87 (z ocele pretláčanej za studena)	kg	2 983 735	3 198 791	2 863 244	1 019 367	1 105 242	839 445	2 964 054	12 009 824	Parts of land vehicles of HS 87 (cold extrusion of steel)
2550115200	Časti z ocele pretláčanej za studena pre prevodové hriadele, kľukové hriadele, vačkové hriadele a kľuky	kg	C	C	C	C	C	C	C	C	Cold extrusion steel parts for transmission shafts, camshafts, crankshafts and cranks
2550115400	Časti z ocele pretláčanej za studena pre strojné a mechanické zariadenia s výnimkou pre piestové motory	kg	C	C	C	C	C	C	C	C	Cold extrusion steel parts for machinery and mechanical appliances excluding for piston engines
2550115700	Výrobky z HS 73.26, pevné/pohyblivé časti a súčasti traťových a pozemných vozidiel, lietadiel z HS 86, 87, 88 (z ocele pretláčanej za studena)	kg	33 413	14 687	C	C	C	11 309	C	104 483	Works of HS 7326; parts of vehicles and apparatus for fixture tracks and land vehicles and air crafts of HS 86, 87, 88 (cold extrusion of steel)
2550121000	Časti z ocele kovanej v zápusťke (a presné kovanie) pre pozemné vozidlá s výnimkou pre lokomotívy alebo vozne	kg	C	C	C	C	C	C	C	C	Drop forged (and precision forged) steel parts for land vehicles excluding locomotives and rolling stock
2550126000	Časti a súčasti strojárnských výrobkov z HS 84.26, 84.29, 84.30 (z ocele kovanej v zápusťke)	kg	C	C	C	C	C	C	C	C	Parts of mechanical engineering and apparatus of HS 84.26, 84.29, 84.30 (drop forging of steel)
2550127000	Časti z ocele kovanej v zápusťke pre stroje a zariadenia s výnimkou pre piestové motory, prúdové motory, plynové turbíny, zdvíhacie alebo manipulačné zariadenia, konštrukcie priemyselných strojov	kg	2 762 413	3 497 331	3 422 494	1 233 477	1 261 282	834 051	3 328 810	13 011 048	Drop forged steel parts for machinery and appliances (excluding for piston engines, turbojets, gas turbines, lifting or handling equipment, construction industry machinery)
2550128000	Časti z ocele kovanej v zápusťke pre lokomotívy/vozne, lietadlá, rakety, elektrické stroje a zariadenia, optické, foto-, kinematografické, meracie, skúšacie/presné prístroje	kg	C	C	C	C	C	C	C	C	Drop forged steel parts for locomotives or rolling stock, aircraft, spacecraft, electrical machinery and equipment, optical, photographic, cinematographic, measuring, checking or precision apparatus
2550202000	Výrobky z ocele vyrobené práškovou metalurgiou	kg	C	C	C	C	C	C	C	C	Products of steel powder metallurgy

Výroba priemyselných výrobkov a priemyselných služieb
Production industrial products and industrial services

PRODSLOV	Názov výrobku	M.j. / Unit	1.štvrťrok / 1 st quarter	2.štvrťrok / 2 nd quarter	3.štvrťrok / 3 rd quarter	Október / October	November / November	December / December	4.štvrťrok / 4 th quarter	2010	Commodity name
2550208000	Časti a súčasti výrobkov z HS 84, 85, 86, 87, 88, 90, iné než oceľové výrobky vyrobené práškovou metalúrgiou	kg	C	C	C	C	C	C	C	C	Parts of articles of HS 84, 85, 86, 87, 88, 90 (products manufactured of non-ferrous powdered metallurgy)
2561113000	Pokovovanie ponorením do roztavených kovov (galvanizované zinkom alebo namáčané cínom)	EUR	C	C	C	C	C	C	C	C	Metallic coating by immersion in molten metals (zinc galvanizing or tin dipping)
2561117000	Elektrolytické alebo chemické pozinkovanie	EUR	1 687 614	2 177 384	2 459 020	870 092	848 206	570 043	2 288 341	8 612 359	Metallic coating in zinc by electrolysis
2561119000	Elektrolytické alebo chemické pokovovanie inými kovmi než zinok (nikel, meď, chróm, drahé kovy atď.)	EUR	936 893	892 716	883 799	326 811	312 375	293 377	932 563	3 645 971	Metallic coating by electrolysis or chemical treatments of metals other than zinc (including nickel, copper, chromium, precious metals, etc)
2561123000	Poťahovanie kovov plastmi (vrátane poťahovania práškom)	EUR	929 023	C	C	C	C	C	C	3 722 546	Plastic coating of metals (including powder coating)
2561125000	Ostatné druhy povrchových úprav kovov (fosfátovanie atď.)	EUR	893 065	938 957	841 103	288 273	345 377	312 991	946 641	3 619 766	Other coatings (phosphating etc)
2561223000	Farbenie, lakovanie kovových povrchov	EUR	3 394 075	4 973 372	4 805 505	1 851 305	1 440 933	1 039 514	4 331 752	17 504 704	Wet painting and varnishing of metals
2561225000	Anodická povrchová úprava kovov	EUR	C	C	C	C	C	C	C	C	Anodizing of metals
2561229000	Ostatné povrchové úpravy kovov	EUR	3 476 148	3 718 321	4 696 267	2 186 133	1 815 776	1 407 159	5 409 068	17 299 804	Other metallic surface treatments
2562100100	Sústružené kovové časti na čapy, ventily a podobné výrobky	kg	C	C	C	C	C	C	C	C	Turned metal parts for taps, valves and similar articles
2562100300	Sústružené kovové časti na strojné a mechanické zariadenia	kg	780 688	867 205	1 086 995	292 502	417 807	284 870	995 179	3 730 067	Turned metal parts for machinery and mechanical appliances
2562100500	Sústružené kovové časti pre pozemné vozidlá (s výnimkou pre lokomotívy alebo koľajové vozidlá, vyrobené odlievaním, kovaním, lisovaním, razením, valcovaním alebo práškovou metalúrgiou)	kg	131 324	159 080	161 097	51 003	55 116	48 853	154 972	606 473	Turned metal parts for land vehicles (excluding for locomotives or rolling stock, made by casting, forging, pressing, stamping, roll forming or powder metallurgy)
2571143000	Ploché stolné výrobky (s výnimkou stolných nožov, vrátane rybacích a maslových nožov) a podobné kuchynské výrobky z nerez alebo základného kovu	ks / p/st	C	C	C	C	C	C	C	C	Table flatware (excluding table knives, including fish-knives and butter-knives) and similar tableware of stainless steel or other base metal
2572141000	Pánty zo základného kovu	kg	C	C	C	C	C	C	C	C	Base metal hinges
2572143000	Úchytky, kovanie a podobné výrobky vhodné na motorové vozidlá, zo základných kovov (s výnimkou kĺbov, riadiacich koliesok, zámkov a kľúčov)	kg	8 118	15 458	16 262	C	C	C	C	C	Base metal mountings, fittings and similar articles suitable for motor vehicles (excluding hinges, castors, locks and keys)
2572145000	Úchytky, kovanie a podobné výrobky vhodné na nábytok, zo základného kovu (s výnimkou pántov, riadiacich koliesok, zámkov a kľúčov)	kg	C	C	C	C	C	C	C	C	Base metal mountings, fittings and similar articles suitable for furniture (excluding hinges, castors, locks and keys)
2572146000	Úchytky, kovanie atď., na dvere, schodiská, zo základného kovu	kg	492 365	1 283 075	1 520 384	609 437	531 205	416 261	1 556 903	4 852 727	Other base metal mountings, fittings and similar articles (excluding for motor vehicles, buildings or furniture)
2572148000	Vešiaky a háčky na klobúky, konzoly, vešiaky na kabáty, vešiaky na uteráky, vešiaky na utierky, háčky na kefy a kľúče, zo základného kovu (s výnimkou kabátových vešiakov majúci nábytkový charakter)	kg	C	C	C	C	C	C	C	C	Base metal hat-racks, hat-pegs, brackets, coat racks, towel racks, dish-cloth racks, brush racks and key racks (excluding coat-racks having the character of furniture)
2573401900	Nástroje na rezanie vnútorných alebo vonkajších závitov (s výnimkou pracovných a nástrojových držiakov na stroje alebo ručné náradie, na opracovanie kovov)	kg	C	C	C	C	C	C	C	C	Tapping or threading tools (excluding work and tool holders for machines or hand tools, for working metal)

Výroba priemyselných výrobkov a priemyselných služieb
Production industrial products and industrial services

PRODSLOV	Názov výrobku	M.j. / Unit	1.štvrťrok / 1 st quarter	2.štvrťrok / 2 nd quarter	3.štvrťrok / 3 rd quarter	Október / October	November / November	December / December	4.štvrťrok / 4 th quarter	2010	Commodity name
2573403100	Vrtacie nástroje s pracovnou časťou z rýchloreznej ocele, na opracovanie kovov s výnimkou pracovných a nástrojových držiakov na stroje alebo ručné náradie, na vrtanie skál	kg	C	C	C	C	C	C	C	C	Drilling tools with working part of high speed steel, for working metal excluding work and tool holders for machines or hand tools - for rock drilling
2573404500	Vrtacie alebo preťahovacie nástroje (s výnimkou pracovných a nástrojových držiakov na stroje alebo ručné náradie, s pracovnou časťou z diamantov alebo aglomerovaného diamantu, na opracovanie kovov, na zemné vrty)	kg	C	C	C	C	C	C	C	C	Boring or broaching tools (excluding work and tool holders for machines or hand tools, with diamond or agglomerated diamond working parts, for working metal, for earth boring)
2573405000	Nástroje na frézovanie, s pracovnou časťou zo spekaných karbidov kovov, na obrábanie kovov s výnimkou rozoberacích platničiek, tyčíniek, rezných doštičiek a podobných, na nástroje, zo spekaných karbidov kovov	kg	C	C	C	C	C	C	C	C	Milling tools with working part of sintered metal carbide, for working metal excluding unmounted sintered metal carbide plates, sticks, tips and the like for tools
2573406100	Nástroje na frézovanie stopkové na obrábanie kovov (s výnimkou s pracovnou časťou so spekaného kovového karbidu)	kg	C	C	C	C	C	C	C	C	Shank type milling tools for working metal (excluding with working part of sintered metal carbide)
2573407400	Nástroje na sústruženie na obrábanie kovov, s pracovnou časťou z materiálov iných ako cermenty	kg	C	C	C	C	C	C	C	C	Turning tools for working metal, with working part of materials other than cerments
2573408900	Výmenné nástroje z iných materiálov	kg	C	C	C	C	C	C	C	C	Interchangeable tools in other materials
2573408901	Nástroje rezné nenormalizované	kg	C	C	C	C	C	C	C	C	Cutting tools - bastard
2573501500	Formovacie rámy pre zlievárne kovu, z dreva	ks / p/st	C	C	C	C	C	C	C	C	Moulding patterns of wood
2573502000	Formy na kov alebo karbidy kovov vstrekovacieho alebo kompresného typu (s výnimkou ingotových foriem)	ks / p/st	10	C	C	C	C	C	C	61	Injection or compression type moulds for metal or metal carbides (excluding ingot moulds)
2573503000	Formy na kov alebo karbidy kovov (s výnimkou vstrekovacích alebo kompresných typov)	ks / p/st	C	C	C	C	C	C	C	2 672	Mould tools for metal or metal carbides (excluding injection or compression types)
2573507000	Formy vstrekovacieho alebo kompresného typu na kaučuk alebo plasty	ks / p/st	101	406	173	96	69	51	216	896	Injection or compression type mould tools for rubber or plastics
2573508000	Formy na kaučuk alebo plasty (s výnimkou vstrekovacích alebo kompresných)	ks / p/st	C	C	C	C	C	C	C	C	Mould tools for rubber or plastics (excluding injection or compression types)
2591110000	Cisterny, sudy, bubny, plechovky... (s výnimkou na plyn), zo železa alebo ocele, s objemom 50 - 300 l	ks / p/st	C	37 447	27 970	C	13 868	C	35 291	122 431	Tanks, casks, drums, cans... (excluding for gas) of iron or steel, >=50 l, <=300 l
2592113300	Plechovky určené na konzervovanie potravín a nápojov, zo železa alebo ocele s objemom <50 l, plechovky na potraviny	ks / p/st	C	C	C	C	C	C	C	C	Cans used for preserving food and drink of iron or steel, < 50 l, food cans
2592115000	Plechovky, iné než určené na konzervovanie potravín a nápojov, zo železa alebo ocele s objemom <50 l	ks / p/st	C	C	C	C	C	C	C	C	Cans other than for preserving food and drink of iron or steel, < 50 l
2592133000	Korunkové uzávery zo základných kovov	ks / p/st	C	C	C	C	C	C	C	C	Iron or steel crown corks
2592137000	Zátky, uzávery, veká a príklapy zo základného kovu (s výnimkou z olova, páčidlového korku, hliníkových zátok, uzáverov, veká a príklapov, s priemerom >21mm)	kg	C	C	C	C	C	C	C	C	Base metal closures, stoppers, caps and lids (excluding of lead, crown corks, aluminium closures, stoppers, caps and lids of a diameter > 21 mm)

Výroba priemyselných výrobkov a priemyselných služieb
Production industrial products and industrial services

PRODSLOV	Názov výrobku	M.j. / Unit	1.štvrt'rok / 1 st quarter	2.štvrt'rok / 2 nd quarter	3.štvrt'rok / 3 rd quarter	Október / October	November / November	December / December	4.štvrt'rok / 4 th quarter	2010	Commodity name
2593113000	Vinuté lanká, laná, káble, zo železa alebo ocele (vrátane laniek a drôtených káblov s prípevnými časťami alebo bez prípevných častí, nie elektricky izolované) (s výnimkou elektricky izolovaných)	kg	C	C	C	C	C	C	C	C	Iron or steel stranded wire, ropes and cables (including stranded wires and wire ropes with or without attached fittings not electrically insulated) (excluding electrically insulated)
2593131500	Železné alebo oceľové tkaniny (s výnimkou nekonečných pásov na stroje)	kg	C	C	C	C	C	C	C	C	Woven cloth, including endless bands, of iron or steel wire (excluding endless bands for machinery of stainless steel)
2593132000	Zvárané mriežky, sieťovina a pletivo vyrobené z drôtu s priemerom >=3 mm, s veľkosťou ôk >=100 cm2 vrátane s podkladom z papiera použitého na cementovanie a sadrovanie	kg	224 618	266 755	298 807	C	C	85 457	383 981	1 174 161	Welded grill, netting and fencing manufactured from wire of a diameter of >=3 mm, with mesh size of >=100 cm2 including with a backing of paper as used in cementing and plastering
2593133000	Zvárané mriežky, sieťovina a pletivo vyrobené z drôtu s priemerom < 3 mm (vrátane s podkladom z papiera použitého na cementovanie a sadrovanie)	kg	1 457 079	2 819 774	3 134 781	888 953	788 155	483 392	2 160 500	9 572 134	Welded grill, netting and fencing, manufactured from wire < 3 mm diameter (including with a backing of paper as used in cementing and plastering)
2593134300	Tkané, nie zvárané, drôtené oká, mriežky, sieťovina a pletivo (s výnimkou poťahovaných s plastmi)	kg	1 578 613	2 673 510	2 521 878	1 095 515	1 244 958	1 003 918	3 344 391	10 118 392	Woven, not welded, wire mesh, grill, netting and fencing (excluding plastic coated)
2593134500	Tkané, nie zvárané, drôtené oká, mriežky, sieťovina a pletivo, poťahovaných plastmi	kg	C	C	C	C	C	C	C	C	Woven, not welded, wire mesh, grill, netting and fencing, plastic coated
2593161300	Laminované pružiny a listy pružín, zo železa a ocele, spracované za tepla	kg	C	C	C	C	C	C	C	C	Iron or steel hot-worked laminated leaf-springs and leaves therefor
2593163100	Skrutkové pružiny zo železa a ocele, spracované za tepla	kg	C	C	C	C	C	C	C	C	Iron or steel hot-worked helical springs
2593163300	Skrutkové, zvinuté tlakové pružiny, zo železa a ocele, spracované za studena	kg	65 249	87 069	62 970	20 549	23 371	18 587	62 507	277 795	Iron or steel cold-formed helical coil compression springs
2593163500	Skrutkové, zvinuté ťažné pružiny, zo železa a ocele, spracované za studena	kg	C	C	C	C	C	C	C	C	Iron or steel cold-formed helical coil tension springs
2593165300	Ploché špirálové (vinuté) pružiny, zo železa a ocele	kg	C	C	C	C	C	C	C	C	Iron or steel flat spiral springs
2593166000	Pružiny zo železa alebo ocele (s výnimkou listovej pružiny a listov, skrutkových pružín, plochých špirálových pružín, diskových pružín)	kg	981 613	1 060 831	972 895	427 225	400 864	225 800	1 053 889	4 069 228	Iron or steel springs (excluding leaf-springs and leaves therefor, helical springs, flat spiral springs, discs springs)
2594118300	Sústružené matice zo železa alebo ocele z tyčí, profilov, alebo drôtov, z pevnej časti, s priemerom <=6mm	kg	C	C	C	C	C	C	C	C	Iron or steel nuts turned from bars, rods, profiles, or wire, of solid section, of a hole diameter <= 6 mm
2594119000	Výrobky so závitom, i. n., zo železa alebo ocele	kg	46 594	67 215	33 109	13 484	16 113	20 639	50 236	197 154	Threaded articles, n.e.c., of iron or steel
2594121000	Pružné podložky a ostatné poistné podložky	kg	C	C	C	C	C	C	C	C	Iron or steel spring washers and other lock washers
2594123000	Podložky zo železa alebo ocele (s výnimkou pružných podložiek)	kg	C	C	C	C	C	C	C	C	Iron or steel washers (excluding spring washers and other lock washers)
2594125000	Nity zo železa alebo ocele (vrátane dutých nitov) (s výnimkou rúrkových alebo nitov s rozštiepeným driekom na rôzne použitia)	kg	C	C	C	C	C	C	C	C	Iron or steel rivets (including partly hollow rivets) (excluding tubular or bifurcated rivets for all purposes)
2599213000	Pancierové alebo spevnené skrine, trezory zo základných kovov	ks / p/st	24 172	28 422	29 756	10 943	9 790	8 030	28 763	111 113	Base metal armoured or reinforced safes and strong-boxes

Výroba priemyselných výrobkov a priemyselných služieb
Production industrial products and industrial services

PRODSLOV	Názov výrobku	M.j. / Unit	1.štvrťrok / 1 st quarter	2.štvrťrok / 2 nd quarter	3.štvrťrok / 3 rd quarter	Október / October	November / November	December / December	4.štvrťrok / 4 th quarter	2010	Commodity name
2599215000	Pancierové alebo spevnené dvere a bezpečnostné zámky na trezory zo základných kovov	kg	C	C	C	C	C	C	C	C	Base metal armoured or reinforced doors and safe deposit lockers for strong-rooms
2599217000	Príručné pokladnice na peniaze alebo dokumenty a podobne, zo základného kovu	EUR	C	C	C	C	C	C	C	C	Base metal cash or deed boxes and the like
2599291900	Liate výrobky, zo železa alebo ocele, i. n.	kg	C	C	C	C	C	C	C	C	Cast articles of iron or steel, n.e.c.
2599292200	Kované alebo lisované výrobky zo železa alebo ocele, i. n.	kg	6 170 776	8 462 778	6 748 184	2 770 418	3 874 436	2 477 083	9 121 937	30 503 675	Forged or stamped articles of iron or steel, n.e.c.
2599292500	Výrobky zo železného alebo oceľového drôtu; pasce atď., krmníky, náhubky, matracové háčky, mäsiarske háčky, krytinové vešiaky, koše z papierového odpadu s výnimkou tienidlových rámov	kg	2 104 414	2 025 758	1 405 183	598 467	619 080	471 525	1 689 072	7 224 427	Finished products of iron/steel wire; snares, traps, etc., fodder ties, animal nose rings, mattress hooks, butchers' hooks, tile hangers, waste paper baskets excluding lampshade frames
2599293100	Rebríky a schody zo železa alebo ocele (s výnimkou kovaných alebo lisovaných)	ks / p/st	53 067	C	C	14 530	C	C	37 880	201 306	Iron or steel ladders and steps (excluding forged or stamped)
2599293300	Palety a podobné plošiny na manipuláciu s tovarom zo železa alebo ocele	kg	2 249 423	2 238 941	2 706 168	873 084	1 410 219	896 420	3 179 723	10 374 255	Iron or steel pallets and similar platforms for handling goods
2599293500	Bubny a cievky na káble, hadice a pod., zo železa alebo ocele	kg	770 622	1 033 048	1 010 240	351 021	427 845	459 908	1 238 774	4 052 684	Iron or steel reels for cables, piping and the like
2599293700	Nemechanické vetráky, odkvapové žľaby, háčky a podobné výrobky používané v stavebníctve zo železa alebo ocele (s výnimkou kovaných alebo lisovaných)	kg	C	C	C	C	C	C	C	C	Iron or steel non-mechanical ventilators, guttering, hooks and similar articles used in the building industry (excluding forged or stamped)
2599294100	Perforované nádoby a podobné výrobky zo železného alebo oceľového tenkého plechu, používané na filtrovanie vody na vstupe do odpadu (s výnimkou kovaných alebo lisovaných)	kg	C	C	C	C	C	C	C	C	Perforated buckets and similar articles of iron or steel sheet used to filter water at the entrance to drains (excluding forged or stamped)
2599294900	Výrobky zo železa alebo z ocele, inde neuvedené (iné ako liate výrobky)	kg	57 395 686	67 193 576	59 049 881	22 471 630	22 878 568	16 052 606	61 402 804	245 041 947	Articles of iron or steel, n.e.c. (excluding cast articles)
2599295500	Predmety z hliníka, inde neuvedené	kg	617 343	773 865	735 232	221 855	198 533	147 481	567 869	2 694 309	Articles of aluminium, n.e.c.
2599295800	Výrobky z medi, i. n.	kg	52 052	81 666	78 016	30 203	26 225	10 387	66 815	278 549	Articles of copper, n.e.c.
2599296300	Cínové dosky, plechy a pásy, s hrúbkou presahujúcou 0,2 mm; cínové fólie (tiež potlačené alebo podložené papierom, lepenkou, plastmi alebo podobným podkladovým materiálom) s hrúbkou nepresahujúcou 0,2 mm (bez podložky); cínový prášok a vločky; cínové rúry	kg	C	C	C	C	C	C	C	C	Tin plates, sheets and strip, of a thickness > 0,2 mm; tin foil (whether or not printed or backed with paper, paperboard, plastics or similar backing materials), of a thickness (excluding any backing) <= 0,2 mm; tin powders and flakes; tin tubes, pipes an
2599297100	Zinkové rúry a rúrky a príslušenstvo k nim (spojky, kolená, nátrubky)	kg	C	C	C	C	C	C	C	C	Zinc tubes, pipes and tube or pipe fittings (couplings, elbows, sleeves)
2599297300	Výrobky zo zinku, i. n.	kg	597 315	873 472	1 012 036	324 570	266 726	149 071	740 367	3 223 190	Articles of zinc, n.e.c.
2599298300	Pružné hadice zo železa alebo ocele (s výnimkou gumených hadíc pripojených alebo spojených s vonkajším kovovým výstuhom, pružné hadice vyrobené pre strojné alebo vozidlové časti)	kg	C	C	C	C	C	C	C	C	Iron or steel flexible tubing (excluding rubber tubing incorporating or fitted with external metallic reinforcements, flexible tubing made into the form of machinery or vehicle parts)
2599298700	Značky, štíty, menovky a podobné platne, čísla, písmena a podobné symboly (s výnimkou osvetlených)	kg	120 037	73 641	51 886	14 609	16 840	10 908	42 357	287 921	Base metal sign-plates, name-plates, address-plates and similar plates, numbers, letters and other symbols (excluding illuminated)

Výroba priemyselných výrobkov a priemyselných služieb
Production industrial products and industrial services

PRODSLOV	Názov výrobku	M.j. / Unit	1.štvrťrok / 1 st quarter	2.štvrťrok / 2 nd quarter	3.štvrťrok / 3 rd quarter	Október / October	November / November	December / December	4.štvrťrok / 4 th quarter	2010	Commodity name
2611337001	Videorekordéry alebo prehrávače/záznamníky (vrátane laserových alebo digitálnych video diskových prehrávačov/záznamníkov) (s výnimkou kombinovaných s televíziou, na magnetickú pásku)	ks / p/st	C	C	C	C	C	C	C	C	Video recorders or player/recorders (incl. laser or digital video disc players/recorders) (excl. those combined with a television, for magnetic tape)
2611404000	Časti a súčasti obrazoviek CRT; časti a súčasti elektróniek a trubíc so studenou katódou, so žeravenou katódou alebo s fotokatódou, inde neuvedené	EUR	57 414 126	57 319 023	48 030 220	14 117 797	16 368 661	10 886 484	41 372 942	204 136 311	Parts of cathode ray tubes; parts of thermionic, cold cathode or photo cathode valves and tubes, n.e.c.
2611407000	Časti diód, tranzistorov a podobných polovodičových prvkov, fotosenzitívnych polovodičových prvkov a fotovoltických článkov, svetelných diód a montovaných piezoelektrických kryštálov	EUR	C	C	C	C	C	C	C	C	Parts of diodes, transistors and similar semiconductor devices, photosensitive semiconductor devices and photovoltaic cells, light-emitting diodes and mounted piezo-electric crystals
2611409000	Časti integrovaných obvodov a mikrozostáv (s výnimkou obvodov pozostávajúcich výhradne z pasívnych prvkov)	EUR	12 125 778	14 263 108	9 671 129	4 047 283	4 403 481	2 607 253	11 058 017	47 118 032	Parts of integrated circuits and microassemblies (excluding circuits consisting solely of passive elements)
2612102000	Neizolované viacrstvové dosky plošných spojov	ks / p/st	C	C	C	C	C	C	C	C	Bare multilayer printed circuit boards
2612105000	Dosky plošných spojov iné ako viacrstvové	ks / p/st	1 257 828	1 252 942	845 297	313 461	252 178	318 938	884 577	4 240 644	Bare printed circuit boards other than multilayer
2612108000	Pasívne siete (vrátane odporových a/alebo kondenzátorových sietí) (s výnimkou rezistorových a kondenzátorových polí, dosiek obsahujúcich aktívne prvky, hybridné prvky)	ks / p/st	119 088	70 654	C	C	C	C	C	314 290	Passive networks (including networks of resistors and/or capacitors) (excluding resistor chip arrays, capacitor chip arrays, boards containing active components, hybrids)
2620165000	Klávesnice a snímače	ks / p/st	C	C	C	C	C	C	C	C	Keyboards
2620166000	Ostatné vstupné a výstupné jednotky, tiež obsahujúce pod spoločným krytom aj pamäťové jednotky	ks / p/st	C	C	C	C	C	C	C	C	Other input or output units, whether or not containing storage units in the same housing
2620170000	Monitory a projektory, používané najmä v systéme automatického spracovania údajov	ks / p/st	C	C	C	C	C	C	C	C	Monitors and projectors, principally used in an automatic data processing system
2630401000	Teleskopické a prúťové antény na prenosné prístroje alebo na prístroje určené na zabudovanie do motorových vozidiel, vhodné na použitie výlučne alebo hlavne na prístroje položiek 8525 až 8528	ks / p/st	C	C	C	C	C	C	C	C	Telescopic and whip-type aerials for portable apparatus or for apparatus for fitting in motor vehicles, suitable for use solely or principally with the apparatus of headings 85.25 to 85.28
2630405000	Vnútorne antény pre rozhlasové, televízne prijímače (vrátane vstavaných typov) (s výnimkou anténnych zosilňovačov a rádiofrekvenčných oscilátorových jednotiek)	ks / p/st	C	C	C	C	C	C	C	C	Inside aerials for radio or television reception (including built-in types) (excluding aerial amplifiers and radio frequency oscillator units)
2630406000	Ostatné antény a časti a súčasti vhodné na použitie výlučne alebo hlavne na prístroje položiek 8525 až 8528	EUR	C	C	C	C	C	C	C	C	Other aerials and parts, suitable for use solely or principally with the apparatus of headings 85.25 to 85.28
2630407000	Skrine a puzdrá pre vysielacie a prijímacie prístroje na rozhlasové alebo televízne vysielanie, televízne kamery a pod.; časti a súčasti vhodné výlučne alebo hlavne s televíznymi kamerami, prijímacími prístrojmi na rozhlasové alebo televízne vysielanie, m	EUR	C	C	C	C	C	C	C	C	Cabinets and cases for transmission and reception apparatus for radio-broadcasting or television, television cameras, etc; parts suitable for use solely or principally with television cameras, reception apparatus for radio-broadcasting or television, and

Výroba priemyselných výrobkov a priemyselných služieb
Production industrial products and industrial services

PRODSLOV	Názov výrobku	M.j. / Unit	1.štvrťrok / 1 st quarter	2.štvrťrok / 2 nd quarter	3.štvrťrok / 3 rd quarter	Október / October	November / November	December / December	4.štvrťrok / 4 th quarter	2010	Commodity name
2640204000	Farebné televízne projekčné zariadenia	ks / p/st	C	C	C	C	C	C	C	C	Colour television projection equipment
2640209000	Ostatné televízne prijímače tiež kombinované s rozhlasovými prijímačmi alebo s prístrojom na záznam alebo reprodukciu zvuku alebo videa, inde neuvedené	ks / p/st	C	C	C	C	C	C	C	C	Other television receivers, whether or not combined with radio-broadcast receivers or sound or video recording or reproduction apparatus n.e.c.
2651633000	Plynomery (vrátane kalibrovaných)	ks / p/st	C	C	C	C	C	C	C	C	Gas supply or production meters (including calibrated)
2651635000	Merače kvapalín alebo výrobné merače (vrátane kalibrovaných) (s výnimkou čerpadiel)	ks / p/st	C	C	C	C	C	C	C	C	Liquid supply or production meters (including calibrated) (excluding pumps)
2651701500	Termostaty: elektronické	ks / p/st	C	C	C	C	C	C	C	C	Electronic thermostats
2651701900	Termostaty: neelektronické	ks / p/st	C	C	C	C	C	C	C	C	Non-electronic thermostats
2651709000	Nástroje a prístroje, regulačné alebo kontrolné, i. n.	ks / p/st	2 856	4 172	5 651	1 534	1 886	1 230	4 650	17 329	Instruments and apparatus, regulating or controlling, n.e.c.
2651820000	Časti a súčasti a príslušenstvo pre tovar zahrnutý v 26.51.12, 26.51.32, 26.51.33, 26.51.4 a 26.51.5; mikrotómy; časti a súčasti inde neuvedené	EUR	1 388 779	1 653 050	2 411 678	608 192	372 351	336 843	1 317 386	6 770 893	Parts and accessories for the goods of 26.51.12, 26.51.32, 26.51.33, 26.51.4 and 26.51.5; microtomes; parts n.e.c.
2651843300	Časti, súčasti a príslušenstvo elektromerov alebo výrobných meračov	EUR	C	1 414 808	1 197 294	C	C	367 645	C	4 827 058	Parts and accessories for electricity supply or production meters
2651843500	Časti, súčasti a príslušenstvo plynomerov alebo kvapalinových meračov alebo výrobných meračov s výnimkou pre kvapalinové čerpadlá	EUR	8 574 624	C	10 414 828	C	C	C	C	36 984 047	Parts and accessories for gas or liquid supply or production meters excluding for pumps for liquids
2651845000	Časti, súčasti a príslušenstvo k prístrojom z HS 90.29	EUR	C	C	C	C	C	C	C	C	Parts and accessories of HS 90.29
2660117000	Generátory röntgenového žiarenia, vysokonapäťové generátory, vrátane častí a súčastí z HS 90.22	EUR	C	C	C	C	C	C	C	C	X-ray generators, high tension generators, including parts of HS 90.22
2670239000	Ostatné optické zariadenia, prístroje a nástroje, i.n. v HS 90	EUR	C	C	C	C	C	C	C	C	Other optical appliances and instruments, n.e.c. in HS 90
2711105300	Motory a generátory na jednosmerný prúd s výkonom >0,75kW ale <=7,50kW (s výnimkou štartovacích motorov pre motory s vnútorným spaľovaním)	ks / p/st	C	C	C	C	C	C	C	C	DC motors and generators of an output > 0.75 kW but <= 7.5 kW (excluding starter motors for internal combustion engines)
2711210000	Univerzálne motory na striedavý/jednosmerný prúd a dynamá: s výkonom N>37,5 W	ks / p/st	C	C	C	C	C	C	C	C	Universal AC/DC motors of an output > 37.5 W
2711223000	Jednofázové motory na striedavý prúd s výkonom <=750W	ks / p/st	C	C	C	C	C	C	C	C	Single-phase AC motors of an output <= 750 W
2711610000	Časti a súčasti vhodné pre stroje z čísel HS 85.01 alebo 85.02	EUR	5 740 780	6 749 157	7 505 528	2 211 878	2 147 188	1 326 904	5 685 970	25 681 435	Parts suitable for machines of HS 85.01 or 85.02
2712317000	Ostatné základne na elektrické ovládanie, rozvod elektrického prúdu, pre napätie U<=1000 V	ks / p/st	512	486	630	378	713	186	1 277	2 905	Other bases for electric control, distribution of electricity, voltage <= 1000 V
2712403000	Rozvádzače, rozvodné panely, konzoly, ovládacie stoly, pulty, skrine a iné základne pre riadenie elektriny alebo prenos elektriny (s výnimkou tých zariadení vybavených prístrojmi)	ks / p/st	1 914	2 977	3 914	1 741	2 187	2 764	6 692	15 497	Boards, panels, consoles, desks, cabinets and other bases for apparatus for electric control or the distribution of electricity (excluding those equipped with their apparatus)
2712409000	Ostatné časti a súčasti zariadení z HS 85.35, 85.36, 85.37	EUR	7 075 506	8 248 478	9 127 083	2 724 748	2 715 378	2 049 191	7 489 317	31 940 384	Other parts of apparatus of 85.35, 85.36, 85.37

Výroba priemyselných výrobkov a priemyselných služieb
Production industrial products and industrial services

PRODSLOV	Názov výrobku	M.j. / Unit	1.štvrťrok / 1 st quarter	2.štvrťrok / 2 nd quarter	3.štvrťrok / 3 rd quarter	Október / October	November / November	December / December	4.štvrťrok / 4 th quarter	2010	Commodity name
2731110000	Káble z optických vlákien umelé z individuálnych obalených vlákien so spojením s elektrickým vodičom alebo bez neho alebo s prípojkami alebo bez nich	kg	84 403	116 807	98 062	33 092	31 112	21 299	85 503	384 775	Optical fibre cables made up of individually sheathed fibres whether or not assembled with electric conductors or fitted with connectors
2732134000	Ostatné elektrické vodiče na napätie nepresahujúce 1000 V, vybavené prípojkami	kg	3 196 863	2 229 791	1 875 618	747 898	679 949	412 921	1 840 768	9 143 040	Other electric conductors, for a voltage <= 1000 V, fitted with connectors
2732138000	Ostatné elektrické vodiče na napätie nepresahujúce 1000 V, nevybavené prípojkami	kg	1 192 479	1 350 901	1 404 163	584 743	592 735	358 208	1 535 686	5 483 229	Other electric conductors, for a voltage <= 1000 V, not fitted with connectors
2733131000	Zástrčky a zásuvky pre koaxiálne káble, pre napätie U<=1000 V	ks / p/st	C	C	C	C	C	C	C	C	Plugs and sockets for coaxial cables for a voltage <= 1 kV
2733135000	Zástrčky a zásuvky iné než pre plošné spoje alebo koaxiálne káble, pre napätie U<=1000 V	ks / p/st	443 030	463 326	597 037	188 460	150 787	122 656	461 903	1 965 296	Plugs and sockets for a voltage <= 1 kV (excluding for coaxial cables, for printed circuits)
2733137000	Prípojky a kontakty pre drôty, svorkovnice, pre napätie U<=1000 V	ks / p/st	106 872 097	C	113 476 746	C	C	C	C	424 678 958	Connections and contact elements for wires and cables for a voltage <= 1 kV
2733138000	Ostatné zariadenia pre prípojky k alebo v elektrickom obvode pre napätie U<=1000 V	ks / p/st	1 262 252	1 121 051	1 418 644	463 878	458 194	284 557	1 206 629	5 008 576	Other apparatus for connections to or in electrical circuit, voltage <= 1000 V
2733143000	Izolačné časti z plastov, pre elektrické stroje, prístroje alebo zariadenia (s výnimkou elektrických izolátorov)	kg	175 181	91 974	C	18 989	C	C	C	373 630	Insulating fittings of plastic, for electrical machines, appliances or equipment (excluding electrical insulators)
2740146000	Žiarovky pre motocykle alebo iné motorové vozidlá okrem žiaroviek do svetlometov, halogénové žiarovky s wolfrámovým vláknom	ks / p/st	C	C	C	C	C	C	C	C	Filament lamps for motorcycles or other motor vehicles excluding sealed beam lamp units, tungsten halogen lamps
2740149000	Žiarovky, inde neuvedené	ks / p/st	C	C	C	C	C	C	C	C	Filament lamps n.e.c.
2740250000	Lustre a ostatné elektrické stropné alebo stenové svietidlá (s výnimkou typov používaných pre osvetlenie verejných priestranstiev alebo priechodov)	ks / p/st	1 476 894	1 357 547	1 455 103	432 997	515 658	566 193	1 514 848	5 804 392	Chandeliers and other electric ceiling or wall lighting fittings (excluding those used for lighting public open spaces or thoroughfares)
2740391000	Elektrické svetlá alebo vizuálne signalizačné zariadenie pre motorové vozidlá (s výnimkou elektrických žiaroviek alebo výbojok, "zapečatených" svetlometov, ultrafialových, infračervených lúčov a oblúkoviek)	kg	1 355 535	1 481 846	1 607 244	584 951	645 678	538 837	1 769 466	6 214 091	Electrical lighting or visual signalling equipment for motor vehicles (excluding electric filament or discharge lamps, sealed beam lamp units, ultraviolet, infrared and arc lamps)
2740393000	Elektrické lampy a časti svietidiel, z plastov a iných materiálov, používané pre žiarovky a rúrkové fluorescenčné lampy	ks / p/st	8 311	5 907	7 296	1 705	3 469	8 862	14 036	35 550	Electric lamps and lighting fittings, of plastic and other materials, of a kind used for filament lamps and tubular fluorescent lamps
2740425000	Časti a súčasti (s výnimkou sklenených alebo plastových) lúčových a svietidiel, atď.	EUR	304 219	295 882	270 426	105 350	60 424	46 196	211 970	1 082 497	Parts (excluding of glass or plastics) of lamps and lighting fittings, etc
2751130000	Práčky a stroje na chemické čistenie používané v domácnostiach	ks / p/st	C	C	C	C	C	C	C	C	Cloth washing and drying machines, of the household type
2752111300	Domáce plynové spotrebiče na varenie, ohrievače tanierov, s rúrou zo železa alebo ocele (vrátane tých s pomocným ohrievačom ústredného kúrenia, oddelených rúr na oba plyny a iné palivá)	ks / p/st	C	C	C	C	C	C	C	C	Iron or steel gas domestic cooking appliances and plate warmers, with an oven (including those with subsidiary boilers for central heating, separate ovens for both gas and other fuels)
2752111500	Domáce plynové spotrebiče na varenie, ohrievače tanierov, zo železa alebo ocele (vrátane tých s pomocným ohrievačom ústredného kúrenia, oddelených rúr na oba plyny a iné palivá) (s výnimkou tých s rúrou)	ks / p/st	C	C	C	C	C	C	C	C	Iron or steel gas domestic cooking appliances and plate warmers (including those with subsidiary boilers for central heating, for both gas and other fuels; excluding those with ovens)

Výroba priemyselných výrobkov a priemyselných služieb
Production industrial products and industrial services

PRODSLOV	Názov výrobku	M. j. / Unit	1.štvrťrok / 1 st quarter	2.štvrťrok / 2 nd quarter	3.štvrťrok / 3 rd quarter	Október / October	November / November	December / December	4.štvrťrok / 4 th quarter	2010	Commodity name
2752119000	Ostatné zariadenia na prípravu stravy a ohrievače tanierov v domácnosti, zo železa, ocele alebo medi, neelektrické	ks / p/st	23 685	23 610	29 138	12 945	10 530	6 056	29 531	105 964	Other domestic cooking appliances and plate warmers, of iron or steel or of copper, non electric
2752127000	Domáce zariadenia na pevné palivo zo železa alebo ocele [vrátane ohrievačov, roštov, ohnísk a košov (na žeravé uhlie); s výnimkou spotrebičov na varenie a ohrievačov tanierov]	ks / p/st	5 845	5 381	8 762	4 241	3 759	2 481	10 481	30 469	Iron or steel solid fuel domestic appliances, including heaters, grates, fires and braziers (excluding cooking appliances and plate warmers)
2790133000	Uhlíkové elektródy pre elektrické pece	kg	C	C	C	C	C	C	C	C	Carbon electrodes for furnaces
2790137000	Uhlíkové kefy	kg	C	C	C	C	C	C	C	C	Carbon brushes
2790139000	Výrobky z grafitu alebo iného uhlíka na elektrické účely (s výnimkou uhlíkových elektród a kief)	kg	C	C	C	C	C	C	C	C	Articles of graphite or other carbon for electrical purposes (excluding carbon electrodes and brushes)
2790315400	Elektrické stroje a prístroje na oblúkové zváranie kovov, plne alebo čiastočne automatizované (vrátane plazmového oblúku)	ks / p/st	263	249	C	C	C	319	C	1 321	Fully or partly automatic electric machines for arc welding of metals (including plasma arc)
2790316300	Ostatné prístroje na ručné zváranie, pomocou obalených elektród	ks / p/st	C	C	C	C	C	C	C	C	Other for manual welding with coated electrodes
2790317200	Ostatné prístroje na oblúkové zváranie v ochranej atmosfére	ks / p/st	C	C	C	C	C	C	C	C	Other shielded arc welding
2790319100	Elektrické stroje a prístroje na zváranie termoplastických materiálov (s výnimkou drôtu používaného na výrobu polovodičových zariadení)	ks / p/st	C	C	C	C	C	C	C	C	Electrical machines and apparatus for welding thermoplastic materials (excl. wire bonders of a kind used for the manufacture of semiconductor devices)
2790335000	Časti a súčasti zariadení z HS 85.31	EUR	C	C	C	C	C	C	C	C	Parts of apparatus of 85.31
2790337000	Časti a súčasti elektrických strojov/prístrojov s individuálnymi funkciami, i. n.	EUR	21 515 570	17 535 052	8 829 230	3 221 618	3 408 056	2 869 299	9 498 973	57 378 825	Parts of electrical machines/apparatus with individual functions, n.e.c.
2790339000	Elektrické časti a súčasti strojov, prístrojov alebo zariadení, i. n.	EUR	2 499 978	2 259 621	2 413 360	844 596	1 099 984	664 557	2 609 137	9 782 096	Electrical parts of machinery or apparatus, n.e.c.
2811133300	Vznetové piestové motory s vnútorným spaľovaním na priemyselné použitie (dieselové alebo polodieselové), s výkonom 15kW<N<=30kW	ks / p/st	C	C	C	C	C	C	C	C	Industrial use compression-ignition internal combustion piston engines (diesel or semi-diesel) of a power > 15 kW but <= 30 kW
2811133500	Vznetové piestové motory s vnútorným spaľovaním na priemyselné použitie (dieselové alebo polodieselové), s výkonom 30kW<N<=50kW	ks / p/st	C	C	C	C	C	C	C	C	Industrial use compression-ignition internal combustion piston engines (diesel or semi-diesel) of a power > 30 kW but <= 50 kW
2811135300	Vznetové piestové motory s vnútorným spaľovaním na priemyselné použitie (dieselové alebo polodieselové), s výkonom 100kW<N<=200kW	ks / p/st	C	C	C	C	C	C	C	C	Industrial use compression-ignition internal combustion piston engines (diesel or semi-diesel) of a power > 100 kW but <= 200 kW
2811410000	Časti a súčasti zapalovacích motorov s vnútorným spaľovaním (s výnimkou leteckých)	EUR	C	C	C	C	C	C	C	C	Parts suitable for use solely or principally with spark-ignition internal combustion piston engines (excluding for aircraft engines)
2812113000	Hydraulické valce	ks / p/st	C	C	C	C	C	C	C	C	Hydraulic cylinders
2812118000	Pneumatické motory a pohony, lineárne činné (vrátane valcov)	ks / p/st	C	C	C	C	C	C	C	C	Pneumatic linear acting actuators (including cylinders)
2812200000	Časti a súčasti zariadení na kvapalinový pohon	EUR	6 743 098	6 708 951	4 478 962	1 898 319	2 068 916	1 643 028	5 610 263	23 541 274	Parts of fluid power equipment
2813230000	Kompresory používané v chladiacich zariadeniach	ks / p/st	C	C	C	C	C	C	C	C	Compressors for refrigeration equipment

Výroba priemyselných výrobkov a priemyselných služieb
Production industrial products and industrial services

PRODSLOV	Názov výrobku	M.j. / Unit	1.štvrťrok / 1 st quarter	2.štvrťrok / 2 nd quarter	3.štvrťrok / 3 rd quarter	Október / October	November / November	December / December	4.štvrťrok / 4 th quarter	2010	Commodity name
2813320000	Časti a súčasti vzduchových/vákuových čerpadiel, vývev, vzduchových/plynových kompresorov, ventilátorov, digestorov	EUR	10 206 415	12 302 387	15 299 354	4 858 885	5 315 481	3 811 971	13 986 337	51 794 493	Parts of air and vacuum pumps, of air and gas compressors, of fans, and of hoods
2814123500	Kohútiky, kohúty a ventily pre odpady, umývadlá, bidety, vodné cisterny atď. s výnimkou ventilov na redukciu tlaku alebo oleohydraulické/pneumatické prevody, spätných ventilov, poistných/odvzdušňovacích/zmiešavacích ventilov	kg	C	C	C	C	C	C	C	C	Taps, cocks and valves for sinks, wash basins, bidets, water cisterns etc excluding valves for pressure-reducing/oleohydraulic transmissions, check, safety, relief and mixing valves
2814125300	Ventily radiátorov ústredného kúrenia, termostatické	kg	C	C	C	C	C	C	C	C	Central heating radiator thermostatic valves
2814125500	Ventily radiátorov ústredného kúrenia, ostatné	kg	C	C	C	C	C	C	C	C	Central heating radiator valves, other
2814200000	Časti a súčasti kohútikov, kohútov, ventilov a podobných výrobkov pre rúry, plášte kotlov, zásobníkov, nádob a podobne (vrátane ventilov na redukciu tlaku a ventilov na termostatickú kontrolu)	EUR	4 798 285	5 640 341	5 171 690	1 873 493	1 759 743	1 523 857	5 157 093	20 767 409	Parts for taps, cocks, valves and similar appliances for pipes, boiler shells, tanks, vats and the like (including for pressure reducing-valves and thermostatically controlled valves)
2815103000	Guľôčkové ložiská	kg	19 049 997	22 148 656	19 064 254	7 054 194	6 818 856	6 013 528	19 886 578	80 149 485	Ball bearings
2815105300	Axiálne kuželíkové ložiská (vrátane kuželových a kuželíkových zostáv)	kg	C	C	C	C	C	C	C	C	Tapered roller bearings (including cone and tapered roller assemblies)
2815105500	Súdkové ložiská	kg	C	C	C	C	C	C	C	C	Spherical roller bearings
2815105700	Valčekové ložiská (s výnimkou ihlových ložísk)	kg	C	C	C	C	C	C	C	C	Cylindrical roller bearings (excluding roller bearings, needle roller bearings)
2815107000	Ihlové ložiská	kg	C	C	C	C	C	C	C	C	Needle roller bearings
2815109000	Valčekové ložiská (vrátane kombinovaných guľôčkových/valčekových ložísk) (s výnimkou axiálnych kuželíkových ložísk, súdkových ložísk, ihlových ložísk)	kg	C	C	C	C	C	C	C	C	Roller bearings (including combined ball/roller bearings) (excluding tapered roller bearings, spherical roller bearings, needle roller bearings)
2815250000	Zotrvačníky a remenice (vrátane kladníc pre kladkostroje)	kg	775 566	828 359	845 748	317 693	321 716	311 845	951 254	3 400 927	Flywheels and pulleys (including pulley blocks)
2815313000	Guľôčky, ihly a valčeky do ložísk	kg	C	C	C	C	C	C	C	C	Balls, needles and rollers for ball or roller bearings
2815315000	Časti a súčasti guľôčkových alebo valčekových ložísk (s výnimkou guľôčok, ihličiek a valčekov)	EUR	33 606 625	35 017 719	35 325 332	13 515 051	13 557 898	12 951 359	40 024 308	143 973 984	Parts of ball or roller bearings (excluding balls, needles and rollers)
2821143000	Časti a súčasti horákov pre rúry a pece na kvapalnú palivo, na práškové pevné palivo alebo na plynové palivá, na mechanické prikladače, mechanické rošty, mechanické vykladače popolu a podobné zariadenia	EUR	C	C	C	C	C	C	C	C	Parts for furnace burners for liquid fuel, for pulverized solid fuel or for gas, for mechanical stokers, mechanical grates, mechanical ash discharges and similar appliances
2821145000	Časti pre neelektrické priemyselné alebo laboratórne pece a rúry	EUR	C	C	C	C	C	C	C	C	Parts for non-electric industrial or laboratory furnaces and ovens
2821147000	Časti pre priemyselné alebo laboratórne elektrické, indukčné alebo dielektrické pece a rúry alebo tepelné zariadenia	EUR	C	C	C	C	C	C	C	C	Parts for industrial or laboratory electric, induction or dielectric furnaces and ovens or heating equipment
2822143500	Pojazdné žeriavy, portálové (kozové) žeriavy a mostové žeriavy	ks / p/st	C	C	C	C	C	C	C	C	Transporter cranes, gantry cranes and bridge cranes
2822144000	Vežové žeriavy portálové alebo otočné stĺpové žeriavy	ks / p/st	53	C	29	C	C	C	60	149	Tower cranes and portal or pedestal jib cranes
2822163000	Výťahy a skipové výťahy, na elektrický pohon	ks / p/st	C	C	C	C	C	C	C	C	Electrically operated lifts and skip hoists

Výroba priemyselných výrobkov a priemyselných služieb
Production industrial products and industrial services

PRODSLOV	Názov výrobku	M.j. / Unit	1.štvrťrok / 1 st quarter	2.štvrťrok / 2 nd quarter	3.štvrťrok / 3 rd quarter	Október / October	November / November	December / December	4.štvrťrok / 4 th quarter	2010	Commodity name
2822177000	Elevátory a dopravníky na nepretržité premiestňovanie výrobkov alebo materiálov, pásového typu	ks / p/st	249	313	439	173	194	224	591	1 592	Belt type continuous-action elevators and conveyors for goods or materials
2822179500	Elevátory a dopravníky na nepretržité premiestňovanie výrobkov alebo materiálov s výnimkou pneumatických elevátorov a dopravníkov, špeciálne na prácu v podzemí, korčekového typu, pásového typu, valčekových dopravníkov	ks / p/st	C	C	C	C	C	C	C	C	Continuous-action elevators or conveyors for goods or materials (excluding pneumatic elevators or conveyors, those designed for use underground, bucket type, belt type, roller conveyors)
2822193000	Časti a súčasti strojov a zariadení z HS 84.25, 84.27 a 84.28 (s výnimkou výťahov, skipových nakladačov a eskalátorov)	EUR	11 057 480	12 239 990	8 917 583	3 788 199	4 346 250	3 903 217	12 037 666	44 252 719	Parts of machinery of HS 84.25, 84.27 and 84.28 (excluding lift, skip hoists or escalators)
2822195000	Časti a súčasti výťahov, skipových zakladačov alebo eskalátorov	EUR	C	C	C	C	C	C	C	C	Parts of lifts, skip hoists or escalators
2822197000	Časti a súčasti pracovných vozíkov s vlastným pohonom, na dopravu výrobkov na krátku vzdialenosť, kofajové ťahače s výnimkou vybavených zdvíhacím alebo manipulačným zariadením	EUR	C	C	C	C	C	C	C	C	Parts for self-propelled work trucks, for the short distance transport of goods; tractors used on railway platforms excluding for trucks fitted with lifting/handling equipmt.
2823130000	Účtovacie stroje, registračné pokladne, stroje na vydávanie lístkov a podobné stroje vybavené počítačím zariadením	ks / p/st	C	C	C	C	C	C	C	C	Accounting machines, cash registers, postage-franking machines, ticket-issuing machines and similar machines, incorporating a calculating device
2823260000	Časti, súčasti a príslušenstvo tlačiarň z HS 8443.3	EUR	4 320 498	4 597 420	3 991 554	1 312 583	1 155 434	987 055	3 455 072	16 364 544	Parts and accessories of printers of HS 8443.3
2824112300	Elektromechanické reťazové píly	ks / p/st	C	C	C	C	C	C	C	C	Electro-mechanical chainsaws
2824126000	Reťazové píly s vlastným pohonom, neelektrickým motorom	ks / p/st	C	C	C	C	C	C	C	C	Chainsaws with a self-contained non-electric motor
2825113000	Výmenníky tepla	ks / p/st	12 325	13 636	15 584	7 579	7 659	5 433	20 671	62 216	Heat exchange units
2825115000	Prístroje a zariadenia na skvapalňovanie vzduchu alebo iných plynov	ks / p/st	C	C	C	C	C	C	C	C	Machinery for liquefying air or other gases
2825125000	Klimatizačné stroje s chladiacou jednotkou (s výnimkou tých, ktoré sa používajú v motorových vozidlách, nezávislé alebo delené systémy)	ks / p/st	31	C	C	C	C	C	C	233	Air conditioning machines with refrigeration unit (excluding those used in motor vehicles, self-contained or split-systems machines)
2825127000	Klimatizačné stroje bez chladiacej jednotky, hlavné stanice s klimatizačnými jednotkami, boxy a koncové stanice, jednotky s konštantným objemom a vetracie zariadenia s chladiacim hadom	ks / p/st	C	C	C	C	C	C	C	C	Air conditioning machines not containing a refrigeration unit; central station air handling units; vav boxes and terminals, constant volume units and fan coil units
2825301000	Časti a súčasti klimatizačných zariadení (vrátane kondenzátorov, absorbérov, výparníkov a generátorov)	EUR	53 137 915	58 623 506	60 549 557	22 118 983	22 287 819	20 695 687	65 102 489	237 413 467	Parts for air conditioning machines (including condensers, absorbers, evaporators and generators)
2825307000	Časti a súčasti nábytku so vstavaným chladiacim zariadením, pre tepelné čerpadlá, pre domáce chladiace zariadenia (výparníky a kondenzátory s výnimkou výparníkov a kondenzátorov pre priemyselné chladiace zariadenia)	EUR	202 412	254 046	178 552	72 121	80 652	51 714	204 487	839 497	Parts for refrigerating furniture, for heat-pumps, for domestic refrigerating equipment (evaporators and condensers excluding evaporators and condensers for non-domestic refrigerating equipment)

Výroba priemyselných výrobkov a priemyselných služieb
Production industrial products and industrial services

PRODSLOV	Názov výrobku	M.j. / Unit	1.štvrťrok / 1 st quarter	2.štvrťrok / 2 nd quarter	3.štvrťrok / 3 rd quarter	Október / October	November / November	December / December	4.štvrťrok / 4 th quarter	2010	Commodity name
2825308000	Časti a súčasti prístrojov, strojov a laboratórnych zariadení, tiež s elektrickým ohrevom, na spracovávanie materiálu výrobnými postupmi zakladajúcimi sa na zmene teploty a neelektrické prietokové a zásobníkové ohrievače vody i.n.	EUR	1 564 333	1 424 211	2 216 222	691 643	647 842	694 974	2 034 459	7 239 225	Parts of machinery, plant and laboratory equipment, whether or not electrically heated, for the treatment of materials by a process involving a change of temperature, and of non-electric instantaneous and storage water heaters, n.e.c.
2829123000	Stroje a zariadenia na filtrovanie/čistenie vody	ks / p/st	2 850	2 894	4 483	1 732	2 015	2 256	6 003	16 230	Machinery and apparatus for filtering or purifying water
2829127000	Stroje a zariadenia na filtrovanie/čistenie tuhých látok/kvapalín s výnimkou na vodu a nápoje, odstrediviek a sušiacich odstrediviek, olejov/benzínových filtrov pre motory s vnútorným zapáľovaním	ks / p/st	357	58	47	C	C	C	C	C	Machinery and apparatus for solid-liquid separation/purification excluding for water and beverages, centrifuges and centrifugal dryers, oil/petrol-filters for internal combustion engines
2829218000	Stroje na balenie (s výnimkou na plnenie, uzatváranie, utesňovanie, puzdrovanie alebo etiketovanie fliaš, plechoviek, nádob, tašiek alebo iných nádob)	ks / p/st	165	174	176	59	46	55	160	675	Machinery for packing or wrapping (excluding for filling, closing, sealing, capsuling or labelling bottles, cans, boxes, bags or other containers)
2829230000	Tesniace kruhy a podobné spojenia z kovu kombinovaného s inými materiálmi alebo z dvoch alebo viacerých vrstiev kovu	kg	C	C	C	C	C	C	C	C	Gaskets and similar joints of metal sheeting combined with other material or of two or more layers of metal
2829822000	Časti a súčasti odstrediviek, vrátane odstredivých sušičiek	EUR	C	C	C	C	C	C	C	C	Parts for centrifuges and centrifugal dryers
2829825000	Časti pre filtračné a čistiace stroje a prístroje, na kvapaliny alebo plyny (s výnimkou pre odstredivky a odstredivé sušičky)	EUR	5 121 008	5 267 969	5 373 358	2 163 562	2 215 634	1 634 743	6 013 939	21 776 274	Parts for filtering and purifying machinery and apparatus, for liquids or gases (excluding for centrifuges and centrifugal dryers)
2829852000	Časti baliacich strojov	EUR	2 977 897	2 746 683	2 898 650	1 854 012	1 067 692	739 637	3 661 341	12 284 571	Parts of packing and wrapping machines
2830910000	Časti a súčasti strojov, prístrojov a zariadení z HS 84.33	EUR	696 609	3 657 268	4 074 674	1 177 120	1 074 144	302 341	2 553 605	10 982 156	Parts of machinery and apparatus of HS 84.33
2830920000	Časti a súčasti poľnohospodárskych, záhradníckych a lesníckych strojov na prípravu a úpravu pôdy	ks / p/st	8 210	4 143	7 054	3 153	4 802	4 534	12 489	31 896	Parts of agricultural, horticultural or forestry machinery for soil preparation or cultivation
2830933000	Časti a súčasti strojov a zariadení pre hydínárstvo, alebo umelé liahne a umelé kvočky	EUR	C	C	C	C	C	C	C	C	Parts of poultry-keeping machinery or poultry incubators and brooders
2830938000	Časti a súčasti strojov, prístrojov a zariadení z HS 84.36, i. n.	EUR	5 073 945	6 292 803	5 124 985	2 807 939	2 679 334	2 400 233	7 887 506	24 379 239	Parts of machinery of HS 84.36, n.e.c.
2841214000	Nie číslícovo riadené horizontálne sústruhy, na odoberanie kovu	ks / p/st	C	C	C	C	C	C	C	C	Non-numerically controlled horizontal lathes, for removing metal
2841326000	Nie číslícovo riadené strihacie stroje na obrábanie kovov (vrátane lisov) (s výnimkou kombinovaných dierovacích a strihacích strojov)	ks / p/st	82	127	137	44	34	43	121	467	Non-numerically controlled shearing machines for working metal (including presses) (excluding combined punching and shearing machines)
2841403000	Časti a príslušenstvo pre kovoobrábacie stroje (s výnimkou nástrojových držiakov a automatických závitových hláv, držiakov, deliacich hláv a iných špeciálnych príslušenstiev pre obrábacie stroje)	EUR	3 497 817	4 182 436	3 670 336	1 450 844	1 457 828	1 563 900	4 472 572	15 823 161	Parts and accessories for metal cutting machine tools (excluding tool holders and self-opening dieheads, work holders, dividing heads and other special attachments for machine-tools)

Výroba priemyselných výrobkov a priemyselných služieb
Production industrial products and industrial services

PRODSLOV	Názov výrobku	M.j. / Unit	1.štvrťrok / 1 st quarter	2.štvrťrok / 2 nd quarter	3.štvrťrok / 3 rd quarter	Október / October	November / November	December / December	4.štvrťrok / 4 th quarter	2010	Commodity name
2841405000	Časti a príslušenstvo pre kovotvarovacie stroje (s výnimkou nástrojových držiakov a automatických závitových hláv, držiakov, deliacich hláv a iných špeciálnych príslušenstiev pre obrábacie stroje)	EUR	2 829 991	2 978 987	2 639 740	1 298 909	1 529 313	842 483	3 670 705	12 119 423	Parts and accessories for metal forming machine-tools (excluding tool holders and self-opening dieheads, work holders, dividing heads and other special attachments for machine-tools)
2841407000	Časti, súčasti a príslušenstvo obrábacích strojov na spracovanie pomocou ultrazvuku	EUR	C	C	C	C	C	C	C	C	Parts and accessories for machine-tools operated by ultrasonic processes
2849223000	Upínacie prvky na špecifické použitie, súpravy štandardných upínacích prvkov na obrábacie stroje a ručné náradie	kg	C	1 894	3 941	C	C	9 936	C	18 603	Jigs and fixtures for specific applications, and sets of standard jig and fixture components for machine-tools and hand tools
2849225000	Držiaky na sústruhy (s výnimkou upínacích prvkov na špecifické použitie, súprav štandardných upínacích prvkov)	kg	C	C	C	C	C	C	C	C	Work holders for lathes (excluding jigs and fixtures for specific applications, and sets of standard jig and fixture components)
2849227000	Držiaky na obrábacie stroje a ručné nástroje (s výnimkou upínacích prvkov na špecifické použitie, súprav štandardných upínacích prvkov, na sústruhy)	kg	C	C	C	C	C	C	C	C	Work holders for machine-tools and hand tools (excluding jigs and fixtures for specific applications, and sets of standard jig and fixture components, those for lathes)
2849235000	Deliace hlavy a iné špeciálne prípravné zariadenia na obrábacie stroje a ručné nástroje	kg	C	C	C	C	C	C	C	C	Dividing heads and other special attachments for machine-tools and hand tools
2849245000	Časti, súčasti a príslušenstvo strojov z HS 84.65	EUR	1 045 071	992 144	1 263 008	456 307	285 742	203 799	945 848	4 246 071	Parts and accessories for machines of HS 84.65
2892260000	Čelné zhrnovače (buldozéry), s vlastným pohonom...s nadstavbou otočnou o 360°	ks / p/st	C	C	C	C	C	C	C	C	Self-propelled bulldozers... with a 360° revolving superstructure
2892613000	Časti a súčasti pre vrtné alebo hĺbiace zariadenia	EUR	1 119 191	800 608	1 052 276	C	352 134	C	909 581	3 881 656	Parts for boring or sinking machinery
2892615000	Časti zemných strojov a zariadení, lodných nakladačích výložníkov, žeriavov, pohyblivých zdvíhacích konštrukcií s výnimkou lopát, drapákov, zverákov, radlíc (všetkých typov stavebných zariadení), na vrtné/hĺbiace zariadenia	EUR	13 797 241	18 037 260	20 420 495	8 553 428	8 522 138	5 711 972	22 787 538	75 042 534	Parts for earthmoving equipt., ships' derricks, cranes, mobile lifting frames excluding buckets, shovels, grabs, grips, blades (all types of construction equipt.), for boring/sinking machinery
2892620000	Časti a súčasti strojov a zariadení z HS 84.74	EUR	3 012 036	4 943 531	4 639 354	1 636 358	1 705 654	1 013 123	4 355 135	16 950 056	Parts of machinery of 84.74
2893120000	Mliekárenské stroje (vrátane homogenizérov, žiaričov, maslovacích strojov, syrových strojov)	ks / p/st	C	C	C	C	C	C	C	C	Dairy machinery (including homogenizers, irradiators, butter-making machines, cheese-making machines)
2893172000	Priemyselné stroje na výrobu alebo prípravu cukrovíniiek, kaka a alebo čokolády	ks / p/st	C	C	C	C	C	C	C	C	Industrial machinery for the manufacture or preparation of confectionery, cocoa or chocolate
2893174000	Priemyselné stroje pre pivovary	ks / p/st	C	C	C	C	C	C	C	C	Industrial brewery machinery
2893175000	Priemyselné stroje na prípravu mäsa alebo hydiny	ks / p/st	C	C	C	C	C	C	C	C	Industrial machinery for the preparation of meat or poultry
2893176000	Priemyselné stroje na prípravu ovocia, orechov alebo zeleniny (s výnimkou na použitie na mletie alebo na sušenie strukovej zeleniny)	ks / p/st	C	C	C	C	C	C	C	C	Industrial machinery for the preparation of fruits, nuts or vegetables (excluding for use in milling or for working dried leguminous vegetables)
2893320000	Časti a súčasti strojov a prístrojov z HS 84.38	EUR	3 072 111	2 578 332	3 137 082	1 328 940	1 431 001	1 026 475	3 786 416	12 573 941	Parts of machinery of 84.38
2894511000	Časti, súčasti a príslušenstvo strojov z HS 84.44 a 84.45, alebo ich prídavné/pomocné zariadenia	EUR	C	C	C	C	C	C	C	3 771 745	Parts and accessories of machines of 8444 and 8445 or their auxiliary machinery

Výroba priemyselných výrobkov a priemyselných služieb
Production industrial products and industrial services

PRODSLOV	Názov výrobku	M.j. / Unit	1.štvrťrok / 1 st quarter	2.štvrťrok / 2 nd quarter	3.štvrťrok / 3 rd quarter	Október / October	November / November	December / December	4.štvrťrok / 4 th quarter	2010	Commodity name
2894515000	Časti, súčasti a príslušenstvo tkáčskych stavov alebo ich prídavných a pomocných zariadení (vrátane člnkov, zvljačiek pre tkáčske stavy, nitelnice a nitelnicové rámy)	EUR	C	C	C	C	C	C	C	C	Parts and accessories for weaving machines (looms) or for their auxiliary machinery (including shuttles, reels for looms, healds and heald frames)
2894517000	Časti, súčasti a príslušenstvo strojov z HS 84.47, alebo ich prídavné/pomocné zariadenia	EUR	C	C	C	C	C	C	C	C	Parts and accessories of machines of HS 8447 or of their auxiliary machinery
2894521000	Časti a súčasti pre domáce práčky alebo práčovňové stroje (vrátane pre kombinované s páčkami a sušičkami)	EUR	C	C	C	C	C	C	C	C	Parts for household or laundry-type washing machines (including for those that both wash and dry)
2894522000	Časti a súčasti strojov z HS 84.51	EUR	1 156 118	1 374 220	1 422 906	C	649 292	C	1 697 369	5 650 613	Parts of machines of 8451
2894528000	Časti strojov na prípravu, činenie alebo spracovania koží, kožíek alebo usní, na výrobu alebo opravu obuvi alebo iných výrobkov z koží, kožíek alebo usní (s výnimkou šijacích strojov)	EUR	C	C	C	C	C	C	C	C	Parts of machinery for preparing, tanning or working hides, skins or leather, or for making or repairing footwear or other articles of hides, skins or leather (excluding sewing machines)
2895119000	Stroje na spracovanie papieroviny, papiera, kartónu alebo lepenky, i. n.	ks / p/st	C	C	C	C	C	C	C	C	Machinery for making up paper pulp, paper or paperboard, n.e.c.
2895125000	Časti a súčasti strojov a prístrojov z HS 84.39, i. n., na výrobu alebo konečnú úpravu papiera, kartónu alebo lepenky	EUR	C	C	C	C	C	C	C	C	Parts of machinery of HS 8439 n.e.c. for making or finishing paper or paperboard
2896200000	Časti pre stroje na spracovanie kaučuku alebo plastov alebo na výrobu kaučuku alebo plastových výrobkov (s výnimkou formovacích nástrojov)	EUR	4 890 928	5 763 289	5 988 826	2 500 604	7 894 556	5 182 951	15 578 111	32 221 154	Parts for machinery for working rubber or plastics or for manufacturing rubber or plastic products (excluding moulding tools)
2899390500	Stroje na opracovanie kovov, s individuálnymi funkciami (s výnimkou robotov)	ks / p/st	100	C	C	C	51	C	147	490	Machines for treating metal, having individual functions (excluding robots)
2899395500	Ostatné stroje a mechanické zariadenia z HS 84, i. n.	ks / p/st	535	399	399	74	91	95	260	1 593	Other machines and mechanical appliances of HS 84, n.e.c.
2899400000	Tlačiarenské stroje a stroje na väzbu kníh	EUR	1 316 187	1 853 796	1 688 608	622 423	558 341	472 617	1 653 381	6 511 972	Parts of printing and book-binding machinery
2899523000	Časti a súčasti strojov na kompletizáciu elektrických/elektrónových žiaroviek/trubic/elektrónok/výbojok, v sklenených puzdrách, na výrobu alebo opracovanie skla/sklenených výrobkov za tepla, s výnimkou foriem na výrobu sklenených výrobkov	EUR	C	C	C	C	C	C	C	C	Parts for machines for assembling electric/electronic lamps, tubes/valves/flashbulbs, in glass envelopes, for manufacturing/ hot working glass/glassware excluding moulds for glass making
2899528000	Časti a súčasti strojov z HS 84.79	EUR	2 037 298	1 801 153	1 847 493	601 919	715 476	496 677	1 814 072	7 500 016	Parts of machines of 84.79
2910223000	Motorové vozidlá s benzínovým motorom s obsahom > 1500 cm3(vrátane motorových karavanov s obsahom >3000 cm3) (s výnimkou vozidiel na prepravu >=10 osôb, snežných vozidiel, golfových vozidiel a podobných vozidiel)	ks / p/st	35 346	36 498	44 332	15 474	14 785	11 378	41 637	157 813	Motor vehicles with a petrol engine > 1500 cm3(including motor caravans of a capacity > 3000 cm3) (excluding vehicles for transporting >=10 persons, snowmobiles, golf cars and similar vehicles)
2910231000	Motorové vozidlá s dieselovým alebo motorom so žiarovou hlavou s obsahom valcov <= 1500 cm3(s výnimkou vozidiel na prepravu >=10 osôb, snežných vozidiel, golfových vozidiel a podobných vozidiel)	ks / p/st	C	C	C	C	C	C	C	C	Motor vehicles with a diesel or semi-diesel engine <= 1500 cm3(excluding vehicles for transporting >=10 persons, snowmobiles, golf cars and similar vehicles)

Výroba priemyselných výrobkov a priemyselných služieb
Production industrial products and industrial services

PRODSLOV	Názov výrobku	M.j. / Unit	1.štvrťrok / 1 st quarter	2.štvrťrok / 2 nd quarter	3.štvrťrok / 3 rd quarter	Október / October	November / November	December / December	4.štvrťrok / 4 th quarter	2010	Commodity name
2910233000	Motorové vozidlá s dieselovým alebo motorom so žiarovou hlavou s obsahom valcov > 1500 cm3ale <= 2500 cm3(s výnimkou vozidiel na prepravu >=10 osôb, snežných vozidiel, golfových vozidiel a podobných vozidiel)	ks / p/st	51 800	46 537	C	C	20 312	C	C	192 015	Motor vehicles with a diesel or semi-diesel engine > 1500 cm3but <= 2500 cm3(excluding vehicles for transporting >=10 persons, motor caravans, snowmobiles, golf cars and similar vehicles)
2910234000	Motorové vozidlá s dieselovým alebo motorom so žiarovou hlavou s obsahom valcov > 2500 cm3(s výnimkou vozidiel na prepravu >=10 osôb, snežných vozidiel, golfových vozidiel a podobných vozidiel)	ks / p/st	C	C	C	C	C	C	C	C	Motor vehicles with a diesel or semi-diesel engine > 2500 cm3(excluding vehicles for transporting >=10 persons, motor caravans, snowmobiles, golf cars and similar vehicles)
2920103000	Karosérie pre motorové automobily a iné motorové vozidlá konštruované na prepravu osôb (vrátane pre golfové autá a podobné vozidlá) (s výnimkou na prepravu >= 10 osôb)	ks / p/st	C	C	C	C	C	C	C	C	Bodies for motor cars and other motor vehicles principally designed for the transport of persons (including for golf cars and similar vehicles) (excluding those for transporting >=10 persons)
2920105000	Karosérie pre nákladné automobily, vany, autobusy, traktory, vyklápače a vozidlá na špeciálne použitie vrátane kompletne vybavených a neúplných karosérií, vozidiel na prepravu osôb >= 10 osôb	ks / p/st	C	C	C	C	C	C	C	C	Bodies for lorries, vans, buses, coaches, tractors, dumpers and special purpose motor vehicles including completely equipped and incomplete bodies, vehicles for the transport of >= 10 persons
2920303000	Podvozky pre návesy, prívesy a iné vozidlá bez mechanického pohonu	ks / p/st	C	C	C	C	C	C	C	C	Chassis for trailers, semi-trailers and other vehicles which are not mechanically propelled
2920307000	Osi pre návesy, prívesy a iné vozidlá bez mechanického pohonu	ks / p/st	C	C	C	C	C	C	C	C	Axles of trailers, semi-trailers and other vehicles which are not mechanically propelled
2920309000	Časti pre návesy, prívesy a iné vozidlá bez mechanického pohonu (s výnimkou podvozkov, karosérií, osí)	EUR	47 727 779	49 269 343	44 670 880	18 041 047	17 890 270	13 672 740	49 604 057	191 272 059	Parts for trailers, semi-trailers and other vehicles which are not mechanically propelled (excluding chassis, bodies, axles)
2931100000	Izolované zapalovacie káblové súbavy a iné elektroinštalácie na použitie vo vozidlách, lietadlách alebo lodiach	kg	6 462 191	7 856 690	7 379 728	3 160 234	3 194 627	2 819 745	9 174 606	30 873 215	Insulated ignition wiring sets and other wiring sets of a kind used in vehicles, aircraft or ships
2932203000	Bezpečnostné pásy	ks / p/st	C	C	C	C	C	C	C	C	Safety seat belts
2932209000	Časti, súčasti a príslušenstvo karosérií (vrátane kabín pre vodičov), i. n.	EUR	180 409 588	217 441 095	213 171 944	97 543 896	97 941 223	75 812 442	271 297 561	882 320 188	Parts and accessories of bodies (including cabs), n.e.c.
2932301000	Nárazníky a ich časti a súčasti (vrátane plastových nárazníkov)	kg	1 175 178	1 314 702	1 403 354	581 523	586 921	518 366	1 686 810	5 580 044	Bumpers and parts thereof (including plastic bumpers)
2932302000	Brzdy a servobrzd, ich časti a súčasti (okrem nenamontovaných brzdových obložení alebo vložiek)	kg	13 066 454	14 498 092	14 759 613	6 288 358	6 512 675	4 589 796	17 390 829	59 714 988	Brakes and servo-brakes and their parts (excluding unmounted linings or pads)
2932303300	Prevodové skrine a ich časti a súčasti	ks / p/st	C	C	C	C	C	C	C	C	Gear boxes and their parts
2932303600	Hnacie nápravy a diferenciály, behúňové nápravy a ich časti a súčasti	kg	C	C	1 293 332	C	C	404 558	1 668 304	5 420 865	Drive-axles with differential, non-driving axles and their parts
2932304000	Kolesá pre cestné vozidlá, ich časti, súčasti a príslušenstvo	kg	C	C	C	C	C	C	C	C	Road wheels and parts and accessories thereof
2932305000	Závesné systémy a ich časti a súčasti (vrátane tlmičov perovania)	ks / p/st	C	C	C	C	C	C	C	C	Suspension systems and parts thereof (including shock absorbers)
2932306100	Chladiče pre traktory, motorové automobily, nákladné vozidlá, automobilový žeriov, hasičské vozidlá, miešačky, zametače, polievacie vozidlá, pojazdné dielne a rádiologické jednotky	ks / p/st	C	C	C	C	C	C	C	C	Radiators for tractors, motor cars, goods vehicles, crane lorries, fire fighting vehicles, concrete-mixer-, road sweeper-, spraying lorries, mobile workshops and radiological units; parts thereof

Výroba priemyselných výrobkov a priemyselných služieb
Production industrial products and industrial services

PRODSLOV	Názov výrobku	M.j. / Unit	1.štvrt'rok / 1 st quarter	2.štvrt'rok / 2 nd quarter	3.štvrt'rok / 3 rd quarter	Október / October	November / November	December / December	4.štvrt'rok / 4 th quarter	2010	Commodity name
2932306300	Tlmiče výfuku a výfukové rúry; ich časti a súčasti	kg	C	C	C	C	C	C	C	C	Silencers and exhaust pipes; parts thereof
2932306500	Spojky a ich časti a súčasti	kg	5 093 755	5 287 814	5 607 411	1 862 689	1 864 184	1 276 243	5 003 116	20 992 096	Clutches and parts thereof
2932306700	Volanty, stĺpiky a skrine riadenia; ich časti a súčasti	kg	1 315 356	1 326 773	1 260 715	C	C	C	C	C	Steering wheels, steering columns and steering boxes; parts thereof
2932309000	Časti, súčasti a príslušenstvo, i. n., pre vozidlá z HS 87.01 až 87.05	EUR	200 408 591	212 464 884	193 394 868	80 619 616	84 048 642	70 108 796	234 777 054	841 045 397	Other parts and accessories, n.e.c., for vehicles of HS 87.01 to 87.05; parts thereof
3011242001	Kombinované lode na prepravu nákladov, námorné	ks / p/st	C	C	C	C	C	C	C	C	Sea-going combined carriers)
3020330000	Nákladné vozne a vagóny na železničnú alebo električkovú dopravu, bez vlastného pohonu	ks / p/st	C	C	C	C	C	C	C	C	Railway or tramway goods vans and wagons, not self-propelled
3020403000	Časti a súčasti lokomotív alebo vozňového parku	EUR	11 162 597	18 135 647	22 917 123	11 421 316	12 603 777	10 787 288	34 812 381	87 027 748	Parts of locomotives or rolling-stock
3030320000	Lietadlá a ostatné letúny s vlastnou hmotnosťou 2000 kg alebo menej, na civilné použitie	ks / p/st	C	C	C	C	C	C	C	C	Aeroplanes and other aircraft of an unladen weight <= 2000 kg, for civil use
3030501000	Sedadlá do lietadiel; ich časti a súčasti	EUR	C	C	C	C	C	C	C	C	Seats for aircraft; parts thereof
3030607000	Generálne opravy civilných lietadiel a ostatných letúnov (vrátane vrtuľníkov a leteckých motorov)	EUR	C	C	C	C	C	C	C	C	Reconditioning of civil aeroplanes and other aircraft (excluding helicopters, aircraft engines)
3040100001	Tanky a iné obrnené bojové vozidlá a ich časti a súčasti	kg	494	4 148	C	C	C	C	C	54 140	Motorized tanks and other armoured fighting vehicles and parts thereof
3092103000	Bicykle a iné prostriedky, bez motora, bez guľôčkových ložísk (vrátane trojkolesových dodávkových vozidiel)	ks / p/st	C	C	C	C	C	C	C	C	Non-motorized bicycles and other cycles, without ball bearings (including delivery tricycles)
3092105000	Bicykle a iné prostriedky, bez motora, s guľôčkovými ložiskami (vrátane trojkolesových dodávkových vozidiel)	ks / p/st	C	C	C	C	C	C	C	1 627	Non-motorized bicycles and other cycles with ball bearings (including delivery tricycles)
3092301000	Rámy a vidlice na bicykle	ks / p/st	C	C	C	C	C	C	C	C	Frames and forks, for bicycles
3092303000	Časti a súčasti rámov a predných vidlíc, bŕzd, stredových bŕzd, pedálových mechanizmov a reťazových kolies voľnobehiek na cestovné bicykle, ostatné bicykle bez motora a príviesné vozíky	EUR	C	C	C	C	C	C	C	C	Parts of frames, front forks, brakes, coaster braking hubs, hub brakes, pedals crank-gear and free-wheel sprocket-wheels for bicycles, other non-motorized cycles and side-cars
3100121000	Sedadlá, (s výnimkou záhradných sedadiel alebo kempingového zariadenia), prestaviteľné na lôžka	ks / p/st	C	C	C	C	C	C	C	C	Seats convertible into beds (excluding garden seats or camping equipment)
3100125000	Sedadlá s drevenou kostrou, čalúnené (vrátane trojdielných súprav) (s výnimkou otáčavých sedadiel)	ks / p/st	178 192	137 699	118 005	51 475	62 622	47 267	161 364	595 260	Upholstered seats with wooden frames (including three piece suites) (excluding swivel seats)
3100129000	Sedadlá s drevenou kostrou, nechalúnené (s výnimkou otáčavých sedadiel)	ks / p/st	C	C	C	C	C	C	C	C	Non-upholstered seats with wooden frames (excluding swivel seats)
3100140000	Časti a súčasti sedadiel	EUR	7 486 328	6 998 013	6 738 417	2 640 584	2 719 573	2 131 916	7 492 073	28 714 831	Parts of seats
3100203000	Časti kovového nábytku s výnimkou lekárskeho, chirurgického, stomatologického/zverolekárskeho nábytku, skríň a skríň konštruovaných pre hi-fi, video a televízory	EUR	2 211 586	6 429 966	2 179 195	801 800	971 528	733 969	2 507 297	13 328 044	Parts of metal furniture excluding for medical, surgical, dental or veterinary furniture, seats, barbers' chairs - for specially designed furniture for hi-fi systems, videos or televisions

Výroba priemyselných výrobkov a priemyselných služieb
Production industrial products and industrial services

PRODSLOV	Názov výrobku	M.j. / Unit	1.štvrťrok / 1 st quarter	2.štvrťrok / 2 nd quarter	3.štvrťrok / 3 rd quarter	Október / October	November / November	December / December	4.štvrťrok / 4 th quarter	2010	Commodity name
3100205000	Časti dreveného nábytku s výnimkou lekárskeho, chirurgického, zubárskeho/veterinárneho nábytku, skriň a skriň konštruovaných pre hi-fi, video a televízory	EUR	53 724 321	49 691 144	38 722 718	15 450 930	15 522 794	12 819 874	43 793 598	185 931 781	Parts of wooden furniture excluding for medical, surgical, dental or veterinary furniture, seats - for specially designed furniture for hi-fi systems, videos or televisions
3100209000	Časti nábytku iného ako z dreva alebo kovu s výnimkou lekárskeho, chirurgického, zubárskeho/veterinárneho nábytku, skriň a skriň konštruovaných pre hi-fi, video a televízory	EUR	2 472 835	2 199 736	C	C	1 056 757	C	C	9 674 086	Parts of furniture other than of wood or metal excluding for medical, surgical, dental or veterinary furniture, seats,barbers' chairs - for furniture designed for hi-fi, videos or televisions
3101114000	Kovový kancelársky nábytok, s výškou <= 80 cm	ks / p/st	18 677	27 725	24 195	9 623	9 438	12 823	31 884	102 481	Metal furniture of a kind used in offices, of a height <= 80 cm
3101117000	Kovový kancelársky nábytok, s výškou > 80 cm	ks / p/st	141 961	211 624	193 025	58 474	79 552	88 893	226 919	773 529	Metal furniture of a kind used in offices, of a height > 80 cm
3101120000	Drevený kancelársky nábytok	ks / p/st	37 682	24 364	33 595	13 037	9 637	10 618	33 292	128 933	Wooden furniture of a kind used in offices
3102100000	Kuchynský nábytok	ks / p/st	55 475	61 650	59 869	22 149	18 319	17 457	57 925	234 919	Kitchen furniture
3103110000	Pružné vložky do postelí (vrátane drevených alebo kovových častí spojených pružinami alebo oceľovými drôtenými očkami, čalúnených matracov, s drevenými latkami, divánov)	ks / p/st	C	C	C	C	C	C	C	C	Mattress supports (including wooden or metal frames fitted with springs or steel wire mesh, upholstered mattress bases, with wooden slats, divans)
3103123000	Matrace z ľahčenej gumy (vrátane s kovovým rámom) (s výnimkou vodných matracov, pneumatických matracov)	ks / p/st	C	C	C	C	C	C	C	C	Mattresses of cellular rubber (including with a metal frame) (excluding water-mattresses, pneumatic mattresses)
3103125000	Matrace z ľahčených plastov (vrátane s kovovým rámom) (s výnimkou vodných matracov, pneumatických matracov)	ks / p/st	C	C	C	C	C	C	C	C	Mattresses of cellular plastics (including with a metal frame) (excluding water-mattresses, pneumatic mattresses)
3103127000	Matrace s kovovými pružinami (s výnimkou matracov z ľahčenej gumy alebo plastov)	ks / p/st	C	C	C	C	C	C	C	C	Mattresses with spring interiors (excluding of cellular rubber or plastics)
3103129000	Matrace (s výnimkou matracov s pružinami, z ľahčenej gumy alebo plastov)	ks / p/st	C	26 858	C	8 164	C	C	23 203	89 434	Mattresses (excluding with spring interiors, of cellular rubber or plastics)
3109110000	Kovový nábytok s výnimkou kancelárskeho, lekárskeho, chirurgického, stomatologického alebo zverolekárskeho nábytku; holičské kreslá-skrine a skrine špeciálne konštruované pre hi-fi súpravy, videá alebo televízory	kg	3 146 292	2 713 890	2 811 754	1 091 644	1 106 105	877 886	3 075 635	11 747 571	Metal furniture (excluding office, medical, surgical, dental or veterinary furniture; barbers' chairs - cases and cabinets specially designed for hi-fi systems, videos or televisions)
3109123000	Drevený nábytok pre spálne (s výnimkou upevňovacích častí pre skrine s prehradkami na prípevnenie na stenu, matracových podpier, lampových a svetelných upevnení, na podlahe stojacích zrkadiel, sedadiel)	ks / p/st	51 111	64 639	58 591	26 688	27 931	22 087	76 706	251 047	Wooden bedroom furniture (excluding builders' fittings for cupboards to be built into walls, mattress supports, lamps and lighting fittings, floor standing mirrors, seats)
3109125000	Drevený nábytok pre jedálne a obývacie izby (s výnimkou na podlahe stojacích zrkadiel, sedadiel)	ks / p/st	449 254	415 008	393 351	155 148	142 006	113 039	410 193	1 667 806	Wooden furniture for the dining-room and living-room (excluding floor standing mirrors, seats)
3211100000	Mince (s výnimkou mincí vsadzovaných do osobných ozdobných predmetov, mincí použiteľných len ako úlomky alebo odpad kovu)	kg	C	C	C	C	C	C	C	C	Coin (excluding coin mounted in objects of personal adornment, coins usable only as scrap or waste metal)
3212135100	Výrobky zlatnícke alebo striebornícke, zo striebra	EUR	555 759	C	C	C	C	C	C	2 525 419	Articles of goldsmiths' or silversmiths' wares of silver

Výroba priemyselných výrobkov a priemyselných služieb
Production industrial products and industrial services

PRODSLOV	Názov výrobku	M.j. / Unit	1.štvrťrok / 1 st quarter	2.štvrťrok / 2 nd quarter	3.štvrťrok / 3 rd quarter	Október / October	November / November	December / December	4.štvrťrok / 4 th quarter	2010	Commodity name
3212135300	Výrobky zlatníckeho alebo strieborníckeho, zo vzácnych kovov, i. n.	EUR	C	C	C	C	C	C	C	C	Articles of goldsmiths' or silversmiths' wares of precious metals, n.e.c.
3213100000	Bižutéria a podobný tovar	kg	C	C	C	C	C	C	C	C	Imitation jewellery and related articles
3230113700	Lyžiarske viazanie, lyžiarske brzdy a lyžiarske palice	EUR	C	C	C	C	C	C	C	C	Ski-bindings, ski brakes and ski poles
3230159000	Ostatné výrobky a výbava pre šport a hry pod otvoreným nebom, i. n.	EUR	411 061	860 594	897 313	308 602	333 903	212 047	854 552	3 023 520	Other articles and equipment for sport and open-air games, n.e.c.
3240200000	Elektrické vláčiky a ich príslušenstvo; ostatné zmenšené modely alebo súpravy stavebníc a stavebnicové hračky	EUR	C	C	C	C	C	C	C	C	Toy trains and their accessories; other reduced-size models or construction sets and constructional toys
3240423000	Hry, fungujúce po vhození mince, bankovky, hracej známky alebo podobných výrobkov (s výnimkou automatických zariadení do kolkárni)	ks / p/st	C	C	C	C	C	C	C	C	Games operated by coins, banknotes, discs or other similar articles (excluding bowling alley equipment)
3250113000	Zubné vrtačky, kombinované alebo nekombinované so samostatným zariadením s ostatnými zubnými prístrojmi	ks / p/st	C	C	C	C	C	C	C	C	Dental drill engines, whether or not combined on a single base with other dental equipment
3250115000	Prístroje a nástroje používané v zubnom lekárstve (s výnimkou vrtačiek)	ks / p/st	C	C	C	C	C	C	C	C	Instruments and appliances used in dental sciences (excluding drill engines)
3250131100	Injekčné striekačky, s ihlou alebo bez ihly, používané na lekárske, chirurgické, zubné alebo veterinárne účely	ks / p/st	C	C	C	C	C	C	C	C	Syringes, with or without needles, used in medical, surgical, dental or veterinary sciences
3250131700	Ihly, katétre, kanyly a podobne používané na lekárske, chirurgické, zubné alebo veterinárne použitie (s výnimkou kovových rúrkových alebo zošívacích ihli)	ks / p/st	611 893 380	767 061 460	693 905 468	247 774 876	228 701 296	200 342 305	676 818 477	2 749 678 785	Needles, catheters, cannulae and the like used in medical, surgical, dental or veterinary sciences (excluding tubular metal needles and needles for sutures)
3250136500	Prístroje, nástroje a zariadenia na anestéziu	ks / p/st	C	C	C	C	C	C	C	C	Anaesthetic apparatus and instruments
3250223900	Ortopedické pomôcky, dlahy a iné potreby a prístroje na liečenie zlomenín	EUR	4 058 411	4 707 502	4 292 826	1 642 158	1 541 318	1 575 846	4 759 322	17 818 061	Orthopaedic appliances, splints and other fracture appliances
3250229000	Umelé časti tela (s výnimkou umelých zubov a zubných prípravkov, umelých kĺbov, ortopedických a zlomeninových pomôcok, kardiostimulátorov)	EUR	C	C	C	C	C	C	C	C	Artificial parts of the body (excluding artificial teeth and dental fittings, artificial joints, orthopaedic and fracture appliances, heart pacemakers)
3250303000	Zubolekárske kreslá, kreslá pre holičstvá a kaderníctva alebo podobné kreslá a ich časti a súčasti (s výnimkou zubných pľuvadiel, kresiel so zabudovanými zubnými prístrojmi)	EUR	679 459	833 819	882 789	C	523 008	C	1 165 343	3 561 410	Dentists', barbers' or similar chairs and parts thereof (excluding dentists' spittoon mouth rinsers, chairs incorporating dental appliances)
3250305000	Lekársky, chirurgický alebo zverolekárske nábytok, a jeho časti a súčasti (s výnimkou stolov a sedadiel špeciálnych pre röntgeny)	EUR	257 956	473 410	243 987	98 134	122 637	144 604	365 375	1 340 728	Medical, surgical or veterinary furniture, and parts thereof (excluding tables and seats specialised for X-ray purposes)
3299513000	Výrobky pre vianočné sviatky s výnimkou prírodných vianočných stromčekov; stojanov pre vianočné stromčeky; sviečok; podstavcov a podobne používaných na dekoráciu pobožných miest; elektrických girland	EUR	C	C	C	C	C	C	C	C	Articles for Christmas festivities (excluding electric garlands, natural Christmas trees, Christmas tree stands, candles, statuettes, statues and the like used for decorating places of worship)
3299515000	Výrobky na slávnosti, karnevaly alebo iné druhy zábavy, i. n.	EUR	C	C	C	C	C	C	C	C	Festive, carnival or other entertainment articles, n.e.c.
3311120000	Oprava a údržba kovových cisterien, nádrží, kadí a iných nádob	EUR	980 082	3 494 104	2 403 961	984 555	975 563	890 474	2 850 592	9 728 739	Repair and maintenance of metal tanks, reservoirs, vats and other containers

Výroba priemyselných výrobkov a priemyselných služieb
Production industrial products and industrial services

PRODSLOV	Názov výrobku	M.j. / Unit	1.štvrťrok / 1 st quarter	2.štvrťrok / 2 nd quarter	3.štvrťrok / 3 rd quarter	Október / October	November / November	December / December	4.štvrťrok / 4 th quarter	2010	Commodity name
3311130000	Opravy a údržba parných generátorov (s výnimkou teplovodných kotlov ústredného kúrenia) a kovových potrubných systémov v priemyselných podnikoch	EUR	4 332 715	5 114 076	10 072 400	2 234 139	2 467 423	1 645 833	6 347 395	25 866 586	Repair and maintenance services of steam generators (excluding central heating hot water boilers) and of systems of metal pipes in industrial plants
3311140001	Opravy a údržba zbraní a zbrojných systémov	EUR	5 608 760	4 106 514	1 933 042	617 494	1 025 085	1 707 118	3 349 697	14 998 013	Repair and maintenance services for weapons and weapon systems
3312121000	Opravy a údržba čerpadiel a kompresorov	EUR	3 117 825	14 095 819	4 947 607	2 116 231	2 148 066	1 465 721	5 730 018	27 891 269	Repair and maintenance of pumps and compressors
3312122000	Oprava a údržba kohútov a ventilov	EUR	2 173 449	C	C	C	C	C	C	20 345 599	Repair and maintenance of taps and valves
3312150000	Opravy a údržba zdvíhacieho a manipulačného zariadenia	EUR	1 421 273	1 870 172	2 251 316	723 023	742 876	840 637	2 306 536	7 849 297	Repair and maintenance of lifting and handling equipment
3312180000	Opravy a údržba chladiacich a vetracích zariadení, iných než pre domácnosť	EUR	1 798 977	3 982 766	2 562 462	817 777	723 049	924 881	2 465 707	10 809 912	Repair and maintenance of non-domestic cooling and ventilation equipment
3312199000	Opravy a údržba ostatných strojov a zariadení na všeobecné účely, i. n.	EUR	4 643 068	12 034 945	5 942 197	2 465 446	2 702 701	2 134 544	7 302 691	29 922 901	Repair and maintenance of other general purpose machinery n.e.c.
3312230000	Opravy a údržba strojov a zariadení pre metalurgiu	EUR	1 994 858	2 236 925	2 535 590	853 339	1 043 556	950 031	2 846 926	9 614 299	Repair and maintenance of machinery for metallurgy
3312291000	Údržba a oprava obrábacích strojov na opracovanie dreva, korku, kameňa, tvrdej gumeny a podobných tvrdých materiálov	EUR	142 061	150 613	267 495	104 608	190 562	175 679	470 849	1 031 018	Maintenance and repair services of machine tools for working wood, cork, stone, hard rubber and similar hard materials
3312299000	Oprava a údržba ostatných jednéhoúčelových strojov a zariadení, i. n.	EUR	3 048 416	3 156 312	2 067 246	922 180	1 382 360	1 220 122	3 524 662	11 796 636	Repair and maintenance of other special purpose machinery n.e.c.
3313111000	Opravy a údržba nástrojov a prístrojov, na kontrolu, skúšanie, navigáciu a na iné účely (s výnimkou priemyselných kontrolných zariadení)	EUR	1 355 541	2 081 688	1 485 206	873 050	1 216 762	507 384	2 597 196	7 519 631	Repair and maintenance of instruments and apparatus for measuring, checking, testing, navigating and other purposes (excluding industrial process control equipment)
3313190000	Oprava a údržba ostatných profesionálnych elektronických prístrojov	EUR	C	C	C	C	C	C	C	C	Repair and maintenance services of other professional electronic equipment
3313190001	Opravy a údržba televíznych alebo rádiových vysielačov	EUR	C	C	C	C	C	C	C	C	Repair and maintenance of television and radio transmitters
3313190002	Opravy a údržba profesionálnych rádii, televíznych prijímačov, zvukových a obrazových zariadení	EUR	C	C	C	C	C	C	C	C	Repair and maintenance services of professional radio, television, sound and video equipment
3314112000	Opravy a údržba elektromotorov, generátorov a transformátorov	EUR	2 670 799	3 702 985	3 477 378	924 396	1 222 865	1 984 185	4 131 446	13 982 608	Repair and maintenance of electric motors, generators and transformers
3314115000	Opravy a údržba elektrického rozvzdazacieho a riadiaceho zariadenia	EUR	24 122 495	31 985 236	26 591 910	7 210 617	8 170 869	24 102 797	39 484 283	122 183 924	Repair and maintenance of electricity distribution and control apparatus
3314190000	Opravy a údržba rôzneho elektrického zariadenia (s výnimkou elektrických rozvodov a ovládacích prístrojov, motorov, generátorov a transformátorov, televízorov a rádioprijímačov)	EUR	12 499 427	14 012 233	11 846 337	5 040 466	4 539 466	5 831 670	15 411 602	53 769 599	Repair and maintenance of electrical equipment (excluding electricity distribution and control apparatus, motors, generators and transformers, television and radio transmitters)
3316100000	Opravy a údržba civilných lietadiel a leteckých motorov	EUR	671 309	464 923	682 129	126 638	447 181	1 045 478	1 619 297	3 437 658	Repair and maintenance of civil aircraft and aircraft engines
3317110000	Opravy a údržba železničných a električkových lokomotív a vozňového parku a mechanických (a elektromechanických) prístrojov na signalizáciu, zabezpečenie a riadenie dopravy	EUR	31 161 441	50 709 330	41 589 202	11 615 121	13 760 075	14 249 463	39 624 659	163 084 632	Repair and maintenance of railway and tramway locomotives and rolling-stock and of mechanical (and electro mechanical) signalling, safety or traffic control equipment
3320502000	Inštalácie elektromotorov, generátorov a transformátorov	EUR	C	C	C	C	C	C	C	C	Installation of electric motors, generators and transformers

Výroba priemyselných výrobkov a priemyselných služieb
Production industrial products and industrial services

PRODSLOV	Názov výrobku	M.j. / Unit	1.štvrťrok / 1 st quarter	2.štvrťrok / 2 nd quarter	3.štvrťrok / 3 rd quarter	Október / October	November / November	December / December	4.štvrťrok / 4 th quarter	2010	Commodity name
3320505000	Inštalácie elektrického rozvážacieho a riadiaceho zariadenia	EUR	13 566 515	15 027 234	10 574 315	3 016 078	5 143 742	4 242 905	12 402 725	51 570 789	Installation of electricity distribution and control apparatus
3320509000	Inštalácie rôzneho elektrického zariadenia, s výnimkou elektrického signalizačného zariadenia pre cesty, ulice...	EUR	4 333 641	4 387 208	2 520 162	1 902 119	3 438 988	3 211 820	8 552 927	19 793 938	Installation of other electrical equipment, excluding electrical signalling equipment for motorways, roads...
3320600000	Projektovanie a kompletizácia zariadení na riadenie priemyselnej výroby a automatizovaných výrobných závodov	EUR	10 886 328	10 791 080	14 275 558	6 035 902	5 939 809	9 797 476	21 773 187	57 726 153	Design and assembly of industrial process control equipment and automated production plants
3511102001	Elektrická energia vyrobená v teplárnach (využívajúcich fosílnu palivá, biomasu alebo odpad)	tis.kWh / thous.kWh	1 997 870	1 481 351	1 355 432	678 877	653 247	708 171	2 040 295	6 874 948	Conventional thermal electricity, CHP plants (generated by CHP plants using fossil fuels, biomass or wastes)
3511103002	Elektrická energia nevyrábaná v teplárnach (vyrábaná využitím fosílnych palív, biomasy alebo odpadu)	tis.kWh / thous.kWh	12 022	28 422	18 639	10 081	9 202	8 795	28 078	87 161	Conventional thermal electricity, non CHP plants (generated by non CHP plants using fossil fuels, biomass or wastes)
3511105003	Elektrická energia vyrobená v jadrových elektrárnach	tis.kWh / thous.kWh	C	C	C	C	C	C	C	C	Nuclear electricity (generated by nuclear power plants)
3511107204	Elektrická energia vyrobená vo vodných elektrárnach	tis.kWh / thous.kWh	1 138 594	1 591 061	1 711 023	382 036	386 725	484 108	1 252 869	5 693 547	Hydro electricity (generated by hydroplants)
3512100001	Prenos elektrickej energie	EUR	C	C	C	C	C	C	C	C	Transmission of electricity
3512100050	Služby pri prenose elektriny	EUR	C	C	C	C	C	C	C	C	Transmission services of electricity
3513100001	Rozvod elektrickej energie	EUR	158 696 575	144 583 728	148 588 833	50 002 139	51 234 378	54 090 127	155 326 644	607 195 780	Distribution of electricity
3513100050	Distribúcia elektriny	EUR	395 261	785 259	752 106	289 364	292 366	258 640	840 370	2 772 996	Distribution services of electricity
3521100301	Koksárenský plyn (plyn ako vedľajší produkt pri výrobe koksu v koksárenskej batérii)	GJ	C	C	C	C	C	C	C	C	Coke-oven gas (gas recovered as a by-product of coke ovens)
3521100502	Vysokopecný plyn (plyn ako vedľajší produkt pri výrobe surového železa vo vysokej peci)	GJ	C	C	C	C	C	C	C	C	Blast furnace gas (gas recovered as a by-product of blast furnaces)
3522100001	Rozvod plyných palív potrubím	EUR	205 988 415	74 911 875	72 913 483	44 061 629	39 302 923	87 303 489	170 668 041	524 481 814	Distribution of gaseous fuels through mains
3522100050	Distribúcia plyných palív potrubím	EUR	539 666	C	521 123	C	C	253 082	C	2 142 218	Distribution services of gaseous fuels through mains

C - dôverně údaje / Confidential data

Poznámka: v tabuľke sú uvedené len výrobky, ktoré vstupujú ako reprezentanti do výpočtu Indexu priemyselnej produkcie

METODICKÉ VYSVETLIVKY

I. Výsledky spracovania štvrtročných výkazov Prod 3-04

Priemyselné podniky s 20 a viac zamestnancami

Základnou spravodajskou jednotkou je podnik (právny subjekt) s hlavnou činnosťou priemyselnou. Hlavná priemyselná činnosť sa určuje podľa registrovanej príslušnosti organizácie k divíziám 05 až 39 Štatistickej klasifikácie ekonomických činností SK NACE. SK NACE člení priemysel do štyroch základných kategórií: ťažba a dobývanie (B), priemyselná výroba (C), dodávka elektriny, plynu, pary a studeného vzduchu (D) a dodávka vody; čistenie a odvod odpadových vôd, odpady a služby odstraňovania odpadov (E).

Výkazy predkladajú organizácie s počtom zamestnancov 20 a viac zapísané v obchodnom registri.

Publikácia obsahuje finančné ukazovatele, údaje o zamestnancoch, mzdových prostriedkoch a z nich odvodených ukazovateľoch. Ukazovateľ produktivity práce je vypočítaný z produkcie.

Publikované údaje sú triedené podľa Štatistickej klasifikácie ekonomických činností SK NACE Rev. 2, špeciálnych zoskupení priemyselných odvetví a hlavných priemyselných zoskupení.

II. Výsledky spracovania mesačného podnikového výkazu priemyselnej organizácie Priem P 1-12 o výrobe vybraných výrobkov (podľa zoznamu PRODSLOV)

Súbor spravodajských jednotiek tvoria organizácie zapísané do obchodného registra, ziskovo orientované príspevkové organizácie a verejnoprávne inštitúcie s počtom zamestnancov 20 a viac a organizácie s počtom zamestnancov do 19, ktoré v minulom období dosiahli obrat 5 mil. Eur a viac a majú hlavnú činnosť priemyselnú, ako aj vybrané nepriemyselné organizácie.

Dňom 1. 1. 1998 nadobudol platnosť zoznam priemyselných výrobkov a služieb PRODSLOV, ktorý je vypracovaný na základe zoznamu PRODCOM platnom v krajinách Európskej únie. Podľa zoznamu PRODCOM prebieha v krajinách Európskej únie od roku 1993 pravidelné štatistické zisťovanie priemyselnej produkcie na účely vzájomnej porovnateľnosti jednotlivých štátov EÚ.

Zoznam PRODSLOV klasifikuje produkciu podľa desaťmiestneho kódu, ktorý je na prvých štyroch miestach zhodný s klasifikáciou SK NACE, na šiestich miestach s Klasifikáciou produkcie (ďalej KP) a na ôsmich so zoznamom PRODCOM. Posledné dve miesta vyjadrujú špecifikáciu výrobku z hľadiska národných potrieb.

PRODSLOV sa každoročne aktualizuje na základe potrieb sledovania vybraných položiek v rámci EÚ a zmien v Colnom sadzobníku, ako aj v dôsledku prebiehajúcich zmien vo výrobnej štruktúre slovenského priemyslu.

Údaje nie sú publikované vyčerpávajúco, pretože u niektorých výrobkov ide o dôverné údaje, ktoré podliehajú ochrane v zmysle Zákona č. 540/2001 Z.z. o štátnej štatistike (prípadne monopolný výrobca).

Publikované údaje sú predbežné.

METHODOLOGICAL NOTES

I. Results of processing of quarterly returns Prod 3-04

Industrial enterprises with 20 and more employees

As a basic reporting unit stands there an enterprise (a legal subject) with main industrial activity. This activity is inserted into sectors as from 05 to 39 according to Statistical Classification Of Economic Activities SK NACE. SK NACE classifies industry into four basic categories: mining and quarrying (B), manufacturing (C), electricity, gas, steam and air conditioning supply (D) and water supply; sewerage, waste management and remediation activities (E).

The returns are being submitted by organizations with 20 and more employees registered in Companies Register.

The publication contains financial indicators, employees, wages and other indicators derived from those ones. Indicators of productivity of labour is calculated from indicator production.

The data published is classified by Statistical classification of economic activities SK NACE, Special aggregates of the industrial branches and Main Industrial Groupings.

II. Results of processing of monthly enterprise report of industrial organisation Priem P 1-12 on production of selected products (according to the list of PRODSLOV)

File of reporting units is created by organisations registered in the Business Register, profit orientated contribution organisations and public legal institutions with the number of employees 20 and more and organisations with the number of employees up to 19, which reached the turnover of 5 mill. EUR and more in the past and their main activity is industrial, as well as other non-industrial organisations.

Since 1 January 1998 the PRODSLOV list of industrial products and services become valid. It is worked out on the base of PRODCOM list valid in the countries of the European Union. According to PRODCOM regular statistical survey on industrial production for purposes of mutual commensurability of individual states of the EU has been in progress in the countries of the European Union since 1993.

PRODSLOV list classifies production according to ten-digit code which is equal with the SK NACE in four places, in six places it is equal with the Classification of production (CP further on) and in eight places with PRODCOM. The last two digits express the detailed specification of a product from the national needs point of view.

PRODSLOV is updated annually on the base of needs of monitoring of selected items within the EU and changes in the Customs Tariffs as well as in consequence with running changes in the production structure of the Slovak industry.

Data are not published in a comprehensive way because in several products confidential data are concerned, which are protected according to the Digest No. 540/2001 Z. z on official statistics (possibly monopoly producer).

Published data are preliminary.