

# Štatistický úrad Slovenskej republiky

Číslo: 860-0027/2013

Kód: 040212

Okruh: Ceny

Dátum: FEBRUÁR

## Indexy cien priemyselných výrobcov v SR

*PRICE INDICES OF INDUSTRIAL PRODUCERS  
IN THE SLOVAK REPUBLIC*

Sekcia podnikových štatistík  
Generálny riaditeľ sekcie: Libuša Kolesárová  
Odbor cenových štatistík  
Kontaktná osoba: Štefan Adamec tel.:02/50236525

**1**  
**2013**

## Zverejňovanie vybraných údajov štatistického úradu SR

Kalendár prvého zverejnenia vybraných údajov Štatistického úradu SR je možné nájsť na domácej internetovej stránke na adrese: <http://www.statistics.sk> Všetky upresnenia termínov za kategóriu ceny priemyselných výrobcov sú tiež zverejnené na uvedenej internetovej stránke niekoľko dní vopred.

### Release of selected data of the Statistical Office of the SR

It is possible to find an Calendar of the First Release of selected data of the Statistical Office of the SR on the Internet home page on the following address: <http://www.statistics.sk>. All amendments of deadlines for the category of prices of industrial producers are also published on the given Internet page couple of days in advance.

#### **Autor publikácie:**

Trubačová Dagmar

#### **Štatistický úrad Slovenskej republiky**

oddelenie informačného servisu

Miletičova ul.č. 3

824 67 Bratislava 26

Fax.: 55561 361

Tel.: 50236 335

---

Rozmnožovanie obsahu tejto publikácie, ako aj jednotlivých častí, v pôvodnej alebo upravenej podobe pre komerčné účely, je možné len s písomným súhlasom Štatistického úradu SR. Údaje, ktoré sú obsahom tejto publikácie je možné použiť len s uvedením zdroja.

Copying contents of this publication either whole or single parts, both in original and adjusted form for commercial purposes is possible only unless the Statistical Office of the Slovak Republic gives written permission. Data of this publication can be used only with identification of the source.

	Strana/page
<b>INDEXY CIEN PV - BEZ SPOTREBNEJ DANE - TUZEMSKO</b>	7
<b>Tabuľka č.1A / Table n.1A</b>	8
Indexy cien priemyselných výrobcov podľa SK NACE Rev.2 <i>The price indices of industrial producers according to SK NACE Rev.2</i> - predchádzajúce obdobie = 100 / <i>previous period = 100</i>	
<b>Tabuľka č.2A / Table n.2A</b>	9
Indexy cien priemyselných výrobcov podľa SK NACE Rev.2 <i>The price indices of industrial producers according to SK NACE Rev.2</i> - rovnaké obdobie minulého roka = 100 / <i>The same period of previous year = 100</i>	
<b>Tabuľka č.3A / Table n.3A</b>	10
Indexy cien priemyselných výrobcov podľa SK NACE Rev.2 <i>The price indices of industrial producers according to SK NACE Rev.2</i> - december 2010 = 100 / <i>December 2010 = 100</i>	
<b>Tabuľka č.4A / Table n.4A</b>	11
Indexy cien priemyselných výrobcov podľa SK NACE Rev.2 <i>The price indices of industrial producers according to SK NACE Rev.2</i> - december minulého roka = 100 / <i>December of previous year = 100</i>	
<b>Tabuľka č.5A / Table n.5A</b>	12
Indexy cien priemyselných výrobcov podľa SK NACE Rev.2 <i>The price indices of industrial producers according to SK NACE Rev.2</i> - december 2005 = 100 / <i>December 2005 = 100</i>	
<b>Tabuľka č.6A / Table n.6A</b>	13
Indexy cien priemyselných výrobcov podľa SK NACE Rev.2 <i>The price indices of industrial producers according to SK NACE Rev.2</i> - priemer roka 2010 = 100 / <i>Average of year 2010 = 100</i>	
<b>Tabuľka č.7A / Table n.7A</b>	14-17
Indexy cien priemyselných výrobcov podľa SK NACE Rev.2 <i>The price indices of industrial producers according to SK NACE Rev.2</i> - december 2010 = 100 / <i>December 2010 = 100</i> - rovnaké obdobie minulého roka = 100 / <i>The same period of previous year = 100</i>	
<b>Tabuľka č.8A / Table n.8A</b>	18-21
Indexy cien priemyselných výrobcov podľa divízií a skupín SK NACE Rev.2 <i>The price indices of industrial producers according to SK NACE Rev.2</i> - priemer roka 2010 = 100 / <i>Average of year 2010 = 100</i> - predchádzajúce obdobie = 100 / <i>previous period = 100</i>	
<b>Tabuľka č.9A / Table n.9A</b>	22-25
Indexy cien priemyselných výrobcov podľa divízií a skupín SK NACE Rev.2 <i>The price indices of industrial producers according to SK NACE Rev.2</i> - December 2005 = 100 / <i>December 2005 = 100</i> - december minulého roka = 100 / <i>December of previous year = 100</i>	
<b>ICPV EXPORT</b>	26
<b>Tabuľka č.1C / Table n.1C</b>	27
Indexy cien priemyselných výrobcov podľa SK NACE Rev.2 /export/ <i>The price indices of industrial producers according to SK NACE Rev.2 /export/</i> - predchádzajúce obdobie = 100 / <i>previous period = 100</i>	

<b>Tabuľka č.2C / Table n.2C</b>	28
Indexy cien priemyselných výrobcov podľa SK NACE Rev.2 /export/ The price indices of industrial producers according to SK NACE Rev.2 /export/ - rovnaké obdobie minulého roka = 100 / The same period of previous year = 100	
<b>Tabuľka č.3C / Table n.2C</b>	29
Indexy cien priemyselných výrobcov podľa SK NACE Rev.2 /export/ The price indices of industrial producers according to SK NACE Rev.2 /export/ - december 2010 = 100 / December 2010 = 100	
<b>Tabuľka č.4C / Table n.4C</b>	30
Indexy cien priemyselných výrobcov podľa SK NACE Rev.2 /export/ The price indices of industrial producers according to SK NACE Rev.2 /export/ - december minulého roku = 100 / December of previous year = 100	
<b>Tabuľka č.5C / Table n.5C</b>	31
Indexy cien priemyselných výrobcov podľa SK NACE Rev.2 /export/ The price indices of industrial producers according to SK NACE Rev.2 /export/ - december 2005 = 100 / December 2005 = 100	
<b>Tabuľka č.6C / Table n.6C</b>	32
Indexy cien priemyselných výrobcov podľa SK NACE Rev.2 /export/ The price indices of industrial producers according to SK NACE Rev.2 - priemer roka 2010 = 100 / Average of year 2010 = 100	
<b>Tabuľka č.7C / Table n.7C</b>	33-36
Indexy cien priemyselných výrobcov podľa SK NACE Rev.2 The price indices of industrial producers according to SK NACE Rev.2 - december 2010 = 100 / December 2010 = 100 - rovnaké obdobie minulého roka = 100 / The same period of previous year = 100	
<b>Tabuľka č.8C / Table n.8C</b>	37-40
Indexy cien priemyselných výrobcov podľa divízií a skupín SK NACE Rev.2 The price indices of industrial producers according to SK NACE Rev.2 - priemer roka 2010 = 100 / Average of year 2010 = 100 - predchádzajúce obdobie = 100 / previous period = 100	
<b>Tabuľka č.9C / Table n.9C</b>	41-44
Indexy cien priemyselných výrobcov podľa divízií a skupín SK NACE Rev.2 The price indices of industrial producers according to SK NACE Rev.2 - December 2005 = 100 / December 2005 = 100 - december minulého roka = 100 / December of previous year = 100)	
<b>ICPV ÚHRN</b>	45
<b>Tabuľka č.1S / Table n.1S</b>	46
Indexy cien priemyselných výrobcov podľa SK NACE Rev.2 /súhrn/ The price indices of industrial producers according to SK NACE Rev.2 /total/ - predchádzajúce obdobie = 100 / previous period = 100	
<b>Tabuľka č.2S / Table n.2S</b>	47
Indexy cien priemyselných výrobcov podľa SK NACE Rev.2 /súhrn/ The price indices of industrial producers according to SK NACE Rev.2 /total/ - rovnaké obdobie minulého roka = 100 / The same period of previous year = 100	
<b>Tabuľka č.3S / Table n.3S</b>	48
Indexy cien priemyselných výrobcov podľa SK NACE Rev.2 /súhrn/ The price indices of industrial producers according to SK NACE Rev.2 /total/ - december 2010 = 100 / December 2010 = 100	

<b>Tabuľka č.4S / Table n.4S</b>	49
Indexy cien priemyselných výrobcov podľa SK NACE Rev.2 /súhrn/ <i>The price indices of industrial producers according to SK NACE Rev.2 /total/</i> - december minulého roka = 100 / <i>December of previous year = 100</i>	
<b>Tabuľka č.5S / Table n.5S</b>	50
Indexy cien priemyselných výrobcov podľa SK NACE Rev.2 /súhrn/ <i>The price indices of industrial producers according to SK NACE Rev.2 /total/</i> - december 2005 = 100 / <i>December 2005 = 100</i>	
<b>Tabuľka č.6S / Table n.6S</b>	51
Indexy cien priemyselných výrobcov podľa SK NACE Rev.2 /úhrn/ <i>The price indices of industrial producers according to SK NACE Rev.2 /total/</i> - priemer roka 2010 = 100 / <i>Average of year 2010 = 100</i>	
<b>ICPV Hlavných priemyselných zoskupení - MIGs</b>	52
<b>Tabuľka č.1HPZ A / Table n.1 HPZ A</b>	53
Indexy cien priemyselných výrobcov hlavných priemyselných zoskupení /tuzemsko/ <i>The price indices of industrial producers according to MIG /domestic/</i> - december 2010 = 100 / <i>December 2010 = 100</i>	
<b>Tabuľka č.2 HPZ A / Table n.2 HPZ A</b>	53
Indexy cien priemyselných výrobcov hlavných priemyselných zoskupení /tuzemsko/ <i>The price indices of industrial producers according to MIG /domestic/</i> - rovnaké obdobie minulého roka = 100 / <i>The same period of previous year = 100</i>	
<b>Tabuľka č. 1 HPZ C / Table n.1 HPZ C</b>	54
Indexy cien priemyselných výrobcov hlavných priemyselných zoskupení /export/ <i>The price indices of industrial producers according to MIG /export/</i> - december 2010 = 100 / <i>December 2010 = 100</i>	
<b>Tabuľka č. 2 HPZ C / Table n.2 HPZ C</b>	54
Indexy cien priemyselných výrobcov hlavných priemyselných zoskupení /export/ <i>The price indices of industrial producers according to MIG /export/</i> - rovnaké obdobie minulého roka = 100 / <i>The same period of previous year = 100</i>	
<b>Tabuľka č.1 HPZ S / Table n.1 HPZ S</b>	55
Indexy cien priemyselných výrobcov hlavných priemyselných zoskupení /úhrn/total <i>The price indices of industrial producers according to MIG /úhrn/total</i> - december 2010 = 100 / <i>December 2010 = 100</i>	
<b>Tabuľka č.2 HPZ S/ Table n.2 HPZ S</b>	55
Indexy cien priemyselných výrobcov hlavných priemyselných zoskupení /úhrn/total <i>The price indices of industrial producers according to MIG /úhrn/total</i> - rovnaké obdobie minulého roka = 100 / <i>The same period of previous year = 100</i>	
<b>GRAFY / Graphs</b>	56-57
- vývoj indexov cien priemyselných výrobcov - tuzemsko / <i>the price indices development of industrial producers - domestic</i>	
- vývoj indexov cien priemyselných výrobcov vybraných subsekcii – tuzemsko, export <i>The price indices development of indust.prod.chosen subsection - domestic, export</i>	
- vývoj indexov cien priemyselných výrobcov (tuzemsko,export,súhrn) a vývoj ICPV hlavných priemyselných zoskupení v tuzemsku (AE,AI,CN) / <i>The prices devolopment of industrial producers (domestic, export,total), Development of domestic PPI by MIG ( AE, AI, CN )</i>	

**METODICKÉ VYSVETLIVKY**  
*Methodological notes*

58-61

**KOMENTÁR K VÝVOJU CIEN PRIEMYSLU**

62-63

**INDEXY CIEN PRIEMYSELNÝCH VÝROBCOV - TUZEMSKO  
(BEZ SPOTREBNEJ DANE)**

*The price indices of industrial producers - domestic  
(without excise duties)*

Tabuľka č.1A Tuzemsko / Table n.1A Domestic

Kód Code	Sekcia, subsekcia SK NACE Rev. 2 Sections, subsections of the NACE Rev. 2	Stála váha Constant weight c	Predchádzajúce obdobie = 100 / Previous period = 100																		
			Rok 2012 / Year 2012												Rok 2013 / Year 2013						
			mesiac / month												*)	kvartál. indexy / quart. indices					
			1.	2.	3.	4.	5.	6.	7.	8.	9.	10.	11.	12.		1.	15	16	17	18	
a	b	c	1	2	3	4	5	6	7	8	9	10	11	12	13	14	15	16	17	18	
	<b>Priemysel spolu</b> <i>Industry total</i>	<b>1000,000000</b>	<b>101,2</b>	<b>101,1</b>	<b>100,7</b>	<b>100,0</b>	<b>100,7</b>	<b>99,8</b>	<b>99,7</b>	<b>100,6</b>	<b>100,4</b>	<b>100,3</b>	<b>99,9</b>	<b>99,6</b>	<b>100,4</b>	<b>100,4</b>					
<b>B</b>	<b>Ťažba a dobývanie</b> <i>Mining and quarrying</i>	<b>18,597734</b>	<b>99,7</b>	<b>98,1</b>	<b>100,1</b>	<b>101,0</b>	<b>101,0</b>	<b>101,3</b>	<b>99,6</b>	<b>99,9</b>	<b>100,9</b>	<b>99,7</b>	<b>100,5</b>	<b>101,3</b>	<b>98,3</b>	<b>98,3</b>					
BA	Ťažba a dobývanie <i>Mining and quarrying</i>	18,597734	99,7	98,1	100,1	101,0	101,0	101,3	99,6	99,9	100,9	99,7	100,5	101,3	98,3	98,3					
<b>C</b>	<b>Priemyselná výroba</b> <i>Manufacturing</i>	<b>547,056135</b>	<b>100,0</b>	<b>100,2</b>	<b>100,9</b>	<b>100,8</b>	<b>100,3</b>	<b>99,6</b>	<b>99,5</b>	<b>100,2</b>	<b>100,9</b>	<b>100,7</b>	<b>99,3</b>	<b>99,4</b>	<b>99,9</b>	<b>99,9</b>					
CA	Výroba potravín, nápojov a tabaku <i>Manuf. of food products, bever. and tobacco products</i>	81,681709	100,3	99,5	99,7	100,2	100,5	100,0	99,7	100,5	100,2	101,0	100,8	99,9	100,2	100,2					
CB	Výroba textilu, odevov, kože a kožených výrobkov <i>Manuf. of textiles, apparel, leather and rel. products</i>	4,811200	100,8	99,8	99,8	99,7	100,2	100,6	99,3	100,3	100,2	100,3	100,2	99,4	100,3	100,3					
CC	Výroba drevených a papierových výrobkov, tlač <i>Manuf. of wood and paper products, and printing</i>	27,781194	99,9	97,5	99,9	100,1	101,1	100,1	99,0	99,8	100,0	99,7	100,1	99,7	100,5	100,5					
CD	Výroba koksu a rafinovaných ropných produktov <i>Manuf. of coke, and refined petroleum products</i>	61,280552	99,8	103,4	104,9	104,4	97,5	95,7	96,1	104,2	106,8	100,0	96,8	97,1	99,1	99,1					
CE	Výroba chemikálií a chemických produktov <i>Manufacture of chemicals and chemical products</i>	20,797084	100,4	101,8	101,6	101,2	100,5	98,3	96,8	100,2	103,1	101,3	95,5	100,2	101,8	101,8					
CF	Výroba zákl. farmaceut. výrobkov a farmaceut. prípr. <i>Manuf. of pharmac. medic., chem. and botanical prod.</i>	5,766277	102,1	100,0	100,0	100,0	100,0	100,0	99,6	100,0	98,1	100,0	100,1	99,9	104,2	104,2					
CG	Výroba výr. z gummy, plastu a ost. nekov. min. výrobk. <i>Manuf. of rubb. and plast. pr. and oth. non-met. min. pr.</i>	64,097579	99,5	101,5	99,9	99,7	99,9	100,0	99,7	99,9	100,0	99,9	99,8	100,0	100,1	100,1					
CH	Výroba kovov a kov. konštrukcií okr. strojov a zar. <i>Manuf. of bas. met. and fab. met. pr. exc. mach. and eq.</i>	64,542194	99,8	99,6	100,4	100,7	100,6	99,5	100,0	99,8	98,6	99,9	99,3	99,7	99,6	99,6					
CI	Výroba počítačových, elektron. a optick. výrobkov <i>Manufacture of computer, electronic and optical pr.</i>	34,043080	100,0	97,4	100,1	100,2	100,0	99,6	100,3	99,9	101,6	101,0	99,5	100,5	99,7	99,7					
CJ	Výroba elektrických zariadení <i>Manufacture of electrical equipment</i>	12,322169	100,6	99,3	99,9	100,4	100,2	100,3	100,3	99,8	100,1	100,1	99,7	100,0	100,6	100,6					
CK	Výroba strojov a zariadení inde nezaradených <i>Manufacture of machinery and equipment n.e.c.</i>	14,619448	101,2	97,4	102,5	99,5	100,6	99,9	99,5	100,3	101,2	100,0	100,8	100,9	101,9	101,9					
CL	Výroba dopravných prostriedkov <i>Manufacture of transport equipment</i>	122,305938	100,0	100,2	99,8	100,2	100,6	101,4	100,6	98,5	99,2	102,1	100,3	98,7	99,9	99,9					
CM	Ostatná výroba, oprava a inštalácia strojov a zar. <i>Other manuf., repair and instal. of machin. and eq.</i>	33,007711	99,3	100,1	101,0	100,0	104,7	102,1	102,7	99,1	100,2	100,0	97,9	102,2	97,7	97,7					
<b>D</b>	<b>Dodávka elektriny, plynu a studeného vzduchu</b> <i>Electricity, gas, steam and air-condition supply</i>	<b>401,417533</b>	<b>102,7</b>	<b>102,5</b>	<b>100,5</b>	<b>98,9</b>	<b>100,9</b>	<b>99,9</b>	<b>100,1</b>	<b>101,1</b>	<b>99,6</b>	<b>99,7</b>	<b>100,7</b>	<b>99,7</b>	<b>101,3</b>	<b>101,3</b>					
DA	Dodávka elektriny, plynu a studeného vzduchu <i>Electricity, gas, steam and air-condition supply</i>	401,417533	102,7	102,5	100,5	98,9	100,9	99,9	100,1	101,1	99,6	99,7	100,7	99,7	101,3	101,3					
<b>E</b>	<b>Dodávka vody, čistenie a odvod odpad. vôd, odpady</b> <i>Water supply, sewerage, waste manag. and remediation</i>	<b>32,928598</b>	<b>100,5</b>	<b>100,4</b>	<b>100,8</b>	<b>100,3</b>	<b>103,4</b>	<b>100,1</b>	<b>100,2</b>	<b>99,6</b>	<b>100,7</b>	<b>100,1</b>	<b>99,6</b>	<b>100,0</b>	<b>99,8</b>	<b>99,8</b>					
EA	Dodávka vody, čistenie a odvod odpad. vôd, odpady <i>Water supply, sewerage, waste manag. and remediation</i>	32,928598	100,5	100,4	100,8	100,3	103,4	100,1	100,2	99,6	100,7	100,1	99,6	100,0	99,8	99,8					



Tabuľka č.2A Tuzemsko / Table n.2A Domestic

Kód Code	Sekcia, subsekcia SK NACE Rev. 2 Sections, subsections of the NACE Rev. 2	Stála váha Constant weight c	Rovnaké obdobie minulého roka = 100 / The same period of previous year = 100																		
			Rok 2012 / Year 2012													Rok 2013 / Year 2013					
			mesiac / month													*)	kvartál. indexy / quart. indices				
			1.	2.	3.	4.	5.	6.	7.	8.	9.	10.	11.	12.	1.		1. Q.	2. Q.	3. Q.	4. Q.	
a	b	c	1	2	3	4	5	6	7	8	9	10	11	12	13	14	15	16	17	18	
	<b>Priemysel spolu</b> <i>Industry total</i>	<b>1000,000000</b>	<b>102,7</b>	<b>103,8</b>	<b>104,2</b>	<b>103,8</b>	<b>104,2</b>	<b>104,0</b>	<b>103,6</b>	<b>104,1</b>	<b>104,4</b>	<b>104,2</b>	<b>103,9</b>	<b>103,9</b>	<b>103,1</b>	<b>103,1</b>					
<b>B</b>	<b>Ťažba a dobývanie</b> <i>Mining and quarrying</i>	<b>18,597734</b>	<b>106,4</b>	<b>104,0</b>	<b>105,0</b>	<b>108,0</b>	<b>105,8</b>	<b>107,5</b>	<b>106,4</b>	<b>104,7</b>	<b>104,8</b>	<b>103,4</b>	<b>102,3</b>	<b>103,0</b>	<b>101,6</b>	<b>101,6</b>					
BA	Ťažba a dobývanie <i>Mining and quarrying</i>	18,597734	106,4	104,0	105,0	108,0	105,8	107,5	106,4	104,7	104,8	103,4	102,3	103,0	101,6	101,6					
<b>C</b>	<b>Priemyselná výroba</b> <i>Manufacturing</i>	<b>547,056135</b>	<b>101,7</b>	<b>100,9</b>	<b>101,3</b>	<b>101,4</b>	<b>101,1</b>	<b>101,1</b>	<b>100,4</b>	<b>100,7</b>	<b>101,7</b>	<b>102,4</b>	<b>101,9</b>	<b>101,7</b>	<b>101,6</b>	<b>101,6</b>					
CA	Výroba potravín, nápojov a tabaku <i>Manuf. of food products, bever. and tobacco products</i>	81,681709	104,8	103,1	101,9	101,0	101,1	100,8	100,7	101,0	101,4	102,6	102,8	102,4	102,3	102,3					
CB	Výroba textilu, odevov, kože a kožených výrobkov <i>Manuf. of textiles, apparel, leather and rel. products</i>	4,811200	103,7	103,2	102,5	100,5	100,2	100,8	100,3	100,4	100,9	100,3	100,0	100,6	100,1	100,1					
CC	Výroba drevených a papierových výrobkov, tlač <i>Manuf. of wood and paper products, and printing</i>	27,781194	98,9	95,2	95,6	97,5	97,5	96,6	95,7	95,9	96,9	96,7	97,1	96,9	97,5	97,5					
CD	Výroba koksu a rafinovaných ropných produktov <i>Manuf. of coke, and refined petroleum products</i>	61,280552	111,3	114,8	114,9	114,5	106,2	107,4	103,2	105,6	117,8	116,6	110,6	106,1	105,4	105,4					
CE	Výroba chemikálií a chemických produktov <i>Manufacture of chemicals and chemical products</i>	20,797084	102,9	103,0	103,0	103,8	103,4	103,0	100,8	101,4	103,3	104,8	100,3	100,5	101,9	101,9					
CF	Výroba zákl. farmaceut. výrobkov a farmaceut. prípr. <i>Manuf. of pharmac. medic., chem. and botanical prod.</i>	5,766277	115,6	109,7	106,4	106,4	102,1	102,1	101,8	101,8	99,8	99,8	99,9	99,8	101,8	101,8					
CG	Výroba výr. z gumy, plastu a ost. nekov. min. výrobk. <i>Manuf. of rubb. and plast. pr. and oth. non-met. min. pr.</i>	64,097579	99,8	101,0	101,3	101,3	101,0	101,0	100,4	100,0	99,6	99,4	99,6	99,8	100,4	100,4					
CH	Výroba kovov a kov. konštrukcií okr. strojov a zar. <i>Manuf. of bas. met. and fab. met. pr. exc. mach. and eq.</i>	64,542194	101,9	98,7	99,1	98,1	98,7	98,5	98,2	98,1	96,6	96,9	97,1	97,9	97,7	97,7					
CI	Výroba počítačových, elektron. a optick. výrobkov <i>Manufacture of computer, electronic and optical pr.</i>	34,043080	100,8	98,6	98,6	98,8	98,8	98,1	98,4	98,3	99,4	100,4	99,5	100,0	99,7	99,7					
CJ	Výroba elektrických zariadení <i>Manufacture of electrical equipment</i>	12,322169	101,9	100,0	99,1	99,4	100,2	100,2	100,5	99,9	100,9	101,5	100,5	100,7	100,7	100,7					
CK	Výroba strojov a zariadení inde nezaradených <i>Manufacture of machinery and equipment n.e.c.</i>	14,619448	103,7	101,0	103,6	102,9	102,5	102,2	101,5	101,9	102,6	102,0	103,0	103,8	104,6	104,6					
CL	Výroba dopravných prostriedkov <i>Manufacture of transport equipment</i>	122,305938	93,2	93,9	93,6	94,3	95,4	97,3	97,0	97,7	95,7	98,2	99,9	101,5	101,4	101,4					
CM	Ostatná výroba, oprava a inštalácia strojov a zar. <i>Other manuf., repair and instal. of machin. and eq.</i>	33,007711	101,3	99,8	100,7	100,3	105,3	107,5	110,1	109,1	109,3	109,3	107,1	109,5	107,7	107,7					
<b>D</b>	<b>Dodávka elektriny, plynu a studeného vzduchu</b> <i>Electricity, gas, steam and air-condition supply</i>	<b>401,417533</b>	<b>103,6</b>	<b>108,0</b>	<b>108,5</b>	<b>107,3</b>	<b>108,3</b>	<b>107,6</b>	<b>107,8</b>	<b>108,7</b>	<b>107,7</b>	<b>106,4</b>	<b>106,6</b>	<b>106,5</b>	<b>105,0</b>	<b>105,0</b>					
DA	Dodávka elektriny, plynu a studeného vzduchu <i>Electricity, gas, steam and air-condition supply</i>	401,417533	103,6	108,0	108,5	107,3	108,3	107,6	107,8	108,7	107,7	106,4	106,6	106,5	105,0	105,0					
<b>E</b>	<b>Dodávka vody, čistenie a odvod odpad. vôd, odpady</b> <i>Water supply, sewerage, waste manag. and remediation</i>	<b>32,928598</b>	<b>103,5</b>	<b>102,6</b>	<b>102,7</b>	<b>102,7</b>	<b>106,0</b>	<b>106,0</b>	<b>105,8</b>	<b>105,5</b>	<b>106,2</b>	<b>106,1</b>	<b>105,7</b>	<b>105,8</b>	<b>105,1</b>	<b>105,1</b>					
EA	Dodávka vody, čistenie a odvod odpad. vôd, odpady <i>Water supply, sewerage, waste manag. and remediation</i>	32,928598	103,5	102,6	102,7	102,7	106,0	106,0	105,8	105,5	106,2	106,1	105,7	105,8	105,1	105,1					

Tabuľka č.3A Tuzemsko / Table n.3A Domestic

Kód Code	Sekcia, subsekcia SK NACE Rev. 2 Sections, subsections of the NACE Rev. 2	Stála váha Constant weight c	December 2010 = 100																		
			Rok 2012 / Year 2012												Rok 2013 / Year 2013						
			mesiac / month												*)	Priem.indexov/Avg. of indices					
			1.	2.	3.	4.	5.	6.	7.	8.	9.	10.	11.	12.		1.	15	16	17	18	
a	b	c	1	2	3	4	5	6	7	8	9	10	11	12	13	14	15	16	17	18	
	<b>Priemysel spolu</b> <i>Industry total</i>	<b>1000,000000</b>	<b>104,1</b>	<b>105,2</b>	<b>105,9</b>	<b>105,9</b>	<b>106,6</b>	<b>106,4</b>	<b>106,1</b>	<b>106,7</b>	<b>107,1</b>	<b>107,4</b>	<b>107,3</b>	<b>106,9</b>	<b>107,3</b>	<b>107,3</b>					
<b>B</b>	<b>Ťažba a dobývanie</b> <i>Mining and quarrying</i>	<b>18,597734</b>	<b>101,9</b>	<b>100,0</b>	<b>100,1</b>	<b>101,1</b>	<b>102,1</b>	<b>103,4</b>	<b>103,0</b>	<b>102,9</b>	<b>103,8</b>	<b>103,5</b>	<b>104,0</b>	<b>105,3</b>	<b>103,5</b>	<b>103,5</b>					
BA	Ťažba a dobývanie <i>Mining and quarrying</i>	18,597734	101,9	100,0	100,1	101,1	102,1	103,4	103,0	102,9	103,8	103,5	104,0	105,3	103,5	103,5					
<b>C</b>	<b>Priemyselná výroba</b> <i>Manufacturing</i>	<b>547,056135</b>	<b>103,2</b>	<b>103,4</b>	<b>104,3</b>	<b>105,1</b>	<b>105,4</b>	<b>105,0</b>	<b>104,5</b>	<b>104,7</b>	<b>105,6</b>	<b>106,3</b>	<b>105,6</b>	<b>105,0</b>	<b>104,9</b>	<b>104,9</b>					
CA	Výroba potravín, nápojov a tabaku <i>Manuf. of food products, bever. and tobacco products</i>	81,681709	106,0	105,5	105,2	105,4	105,9	105,9	105,6	106,1	106,3	107,4	108,3	108,2	108,4	108,4					
CB	Výroba textilu, odevov, kože a kožených výrobkov <i>Manuf. of textiles, apparel, leather and rel. products</i>	4,811200	103,0	102,8	102,6	102,3	102,5	103,1	102,4	102,7	102,9	103,2	103,4	102,8	103,1	103,1					
CC	Výroba drevených a papierových výrobkov, tlač <i>Manuf. of wood and paper products, and printing</i>	27,781194	99,2	96,7	96,6	96,7	97,8	97,9	96,9	96,7	96,7	96,4	96,5	96,2	96,7	96,7					
CD	Výroba koksu a rafinovaných ropných produktov <i>Manuf. of coke, and refined petroleum products</i>	61,280552	121,4	125,5	131,7	137,5	134,0	128,3	123,3	128,5	137,2	137,2	132,8	129,0	127,9	127,9					
CE	Výroba chemikálií a chemických produktov <i>Manufacture of chemicals and chemical products</i>	20,797084	99,4	101,2	102,8	104,0	104,5	102,7	99,4	99,6	102,7	104,0	99,3	99,5	101,3	101,3					
CF	Výroba zákl. farmaceut. výrobkov a farmaceut. prípr. <i>Manuf. of pharmac. medic., chem. and botanical prod.</i>	5,766277	109,7	109,7	109,7	109,7	109,7	109,7	109,3	109,3	107,2	107,2	107,3	107,2	111,7	111,7					
CG	Výroba výr. z gumy, plastu a ost. nekov. min. výrobk. <i>Manuf. of rubb. and plast. pr. and oth. non-met. min. pr.</i>	64,097579	101,6	103,1	103,0	102,7	102,6	102,6	102,3	102,2	102,2	102,1	101,9	101,9	102,0	102,0					
CH	Výroba kovov a kov. konštrukcií okr. strojov a zar. <i>Manuf. of bas. met. and fab. met. pr. exc. mach. and eq.</i>	64,542194	103,6	103,2	103,6	104,3	104,9	104,4	104,4	104,2	102,7	102,6	101,9	101,6	101,2	101,2					
CI	Výroba počítačových, elektron. a optick. výrobkov <i>Manufacture of computer, electronic and optical pr.</i>	34,043080	103,5	100,8	100,9	101,1	101,1	100,7	101,0	100,9	102,5	103,5	103,0	103,5	103,2	103,2					
CJ	Výroba elektrických zariadení <i>Manufacture of electrical equipment</i>	12,322169	104,3	103,6	103,5	103,9	104,1	104,4	104,7	104,5	104,6	104,7	104,4	104,4	105,0	105,0					
CK	Výroba strojov a zariadení inde nezaradených <i>Manufacture of machinery and equipment n.e.c.</i>	14,619448	100,8	98,2	100,7	100,2	100,8	100,7	100,2	100,5	101,7	101,7	102,5	103,4	105,4	105,4					
CL	Výroba dopravných prostriedkov <i>Manufacture of transport equipment</i>	122,305938	95,2	95,4	95,2	95,4	96,0	97,3	97,9	96,4	95,6	97,6	97,9	96,6	96,5	96,5					
CM	Ostatná výroba, oprava a inštalácia strojov a zar. <i>Other manuf., repair and instal. of machin. and eq.</i>	33,007711	99,5	99,6	100,6	100,6	105,3	107,5	110,4	109,4	109,6	109,6	107,3	109,7	107,2	107,2					
<b>D</b>	<b>Dodávka elektriny, plynu a studeného vzduchu</b> <i>Electricity, gas, steam and air-condition supply</i>	<b>401,417533</b>	<b>105,4</b>	<b>108,0</b>	<b>108,5</b>	<b>107,3</b>	<b>108,3</b>	<b>108,2</b>	<b>108,3</b>	<b>109,5</b>	<b>109,1</b>	<b>108,8</b>	<b>109,6</b>	<b>109,3</b>	<b>110,7</b>	<b>110,7</b>					
DA	Dodávka elektriny, plynu a studeného vzduchu <i>Electricity, gas, steam and air-condition supply</i>	401,417533	105,4	108,0	108,5	107,3	108,3	108,2	108,3	109,5	109,1	108,8	109,6	109,3	110,7	110,7					
<b>E</b>	<b>Dodávka vody, čistenie a odvod odpad. vôd, odpady</b> <i>Water supply, sewerage, waste manag. and remediation</i>	<b>32,928598</b>	<b>103,5</b>	<b>103,9</b>	<b>104,7</b>	<b>105,0</b>	<b>108,6</b>	<b>108,7</b>	<b>108,9</b>	<b>108,5</b>	<b>109,3</b>	<b>109,4</b>	<b>109,0</b>	<b>109,0</b>	<b>108,8</b>	<b>108,8</b>					
EA	Dodávka vody, čistenie a odvod odpad. vôd, odpady <i>Water supply, sewerage, waste manag. and remediation</i>	32,928598	103,5	103,9	104,7	105,0	108,6	108,7	108,9	108,5	109,3	109,4	109,0	109,0	108,8	108,8					

Tabuľka č.4A Tuzemsko / Table n.4A Domestic

Kód Code	Sekcia, subsekcia SK NACE Rev. 2 Sections, subsections of the NACE Rev. 2	Stála váha Constant weight c	December minulého roka = 100 / December of previous year = 100																	
			Rok 2012 / Year 2012												Rok 2013 / Year 2013					
			mesiac / month												*)	kvartál. indexy / quart. indices				
			1.	2.	3.	4.	5.	6.	7.	8.	9.	10.	11.	12.		1.	13	14	1. Q.	2. Q.
a	b	c	1	2	3	4	5	6	7	8	9	10	11	12	13	14	15	16	17	18
	<b>Priemysel spolu</b> <i>Industry total</i>	<b>1000,000000</b>	<b>97,4</b>	<b>98,4</b>	<b>99,1</b>	<b>99,1</b>	<b>99,7</b>	<b>99,5</b>	<b>99,3</b>	<b>99,8</b>	<b>100,2</b>	<b>100,5</b>	<b>100,4</b>	<b>100,0</b>	<b>100,4</b>	<b>100,4</b>				
<b>B</b>	<b>Ťažba a dobývanie</b> <i>Mining and quarrying</i>	<b>18,597734</b>	<b>96,8</b>	<b>95,0</b>	<b>95,1</b>	<b>96,0</b>	<b>97,0</b>	<b>98,2</b>	<b>97,8</b>	<b>97,7</b>	<b>98,6</b>	<b>98,3</b>	<b>98,8</b>	<b>100,0</b>	<b>98,3</b>	<b>98,3</b>				
BA	Ťažba a dobývanie <i>Mining and quarrying</i>	18,597734	96,8	95,0	95,1	96,0	97,0	98,2	97,8	97,7	98,6	98,3	98,8	100,0	98,3	98,3				
<b>C</b>	<b>Priemyselná výroba</b> <i>Manufacturing</i>	<b>547,056135</b>	<b>98,3</b>	<b>98,5</b>	<b>99,3</b>	<b>100,1</b>	<b>100,4</b>	<b>100,0</b>	<b>99,5</b>	<b>99,7</b>	<b>100,6</b>	<b>101,2</b>	<b>100,6</b>	<b>100,0</b>	<b>99,9</b>	<b>99,9</b>				
CA	Výroba potravín, nápojov a tabaku <i>Manuf. of food products, bever. and tobacco products</i>	81,681709	98,0	97,5	97,2	97,4	97,9	97,9	97,6	98,1	98,2	99,3	100,1	100,0	100,2	100,2				
CB	Výroba textilu, odevov, kože a kožených výrobkov <i>Manuf. of textiles, apparel, leather and rel. products</i>	4,811200	100,2	100,0	99,8	99,5	99,7	100,3	99,6	99,9	100,1	100,4	100,6	100,0	100,3	100,3				
CC	Výroba drevených a papierových výrobkov, tlač <i>Manuf. of wood and paper products, and printing</i>	27,781194	103,1	100,5	100,4	100,5	101,7	101,8	100,7	100,5	100,5	100,2	100,3	100,0	100,5	100,5				
CD	Výroba koksu a rafinovaných ropných produktov <i>Manuf. of coke, and refined petroleum products</i>	61,280552	94,1	97,3	102,1	106,6	103,9	99,5	95,6	99,6	106,4	106,4	102,9	100,0	99,1	99,1				
CE	Výroba chemikálií a chemických produktov <i>Manufacture of chemicals and chemical products</i>	20,797084	99,9	101,7	103,3	104,5	105,0	103,2	99,9	100,1	103,2	104,5	99,8	100,0	101,8	101,8				
CF	Výroba zákl. farmaceut. výrobkov a farmaceut. prípr. <i>Manuf. of pharmac. medic., chem. and botanical prod.</i>	5,766277	102,3	102,3	102,3	102,3	102,3	102,3	102,0	102,0	100,0	100,0	100,1	100,0	104,2	104,2				
CG	Výroba výr. z gummy, plastu a ost. nekov. min. výrobk. <i>Manuf. of rubb. and plast. pr. and oth. non-met. min. pr.</i>	64,097579	99,7	101,2	101,1	100,8	100,7	100,7	100,4	100,3	100,3	100,2	100,0	100,0	100,1	100,1				
CH	Výroba kovov a kov. konštrukcií okr. strojov a zar. <i>Manuf. of bas. met. and fab. met. pr. exc. mach. and eq.</i>	64,542194	102,0	101,6	102,0	102,7	103,2	102,8	102,8	102,6	101,1	101,0	100,3	100,0	99,6	99,6				
CI	Výroba počítačových, elektron. a optick. výrobkov <i>Manufacture of computer, electronic and optical pr.</i>	34,043080	100,0	97,4	97,5	97,7	97,7	97,3	97,6	97,5	99,0	100,0	99,5	100,0	99,7	99,7				
CJ	Výroba elektrických zariadení <i>Manufacture of electrical equipment</i>	12,322169	99,9	99,2	99,1	99,5	99,7	100,0	100,3	100,1	100,2	100,3	100,0	100,0	100,6	100,6				
CK	Výroba strojov a zariadení inde nezaradených <i>Manufacture of machinery and equipment n.e.c.</i>	14,619448	97,5	95,0	97,4	96,9	97,5	97,4	96,9	97,2	98,4	98,4	99,1	100,0	101,9	101,9				
CL	Výroba dopravných prostriedkov <i>Manufacture of transport equipment</i>	122,305938	98,6	98,8	98,6	98,8	99,4	100,7	101,3	99,8	99,0	101,0	101,3	100,0	99,9	99,9				
CM	Ostatná výroba, oprava a inštalácia strojov a zar. <i>Other manuf., repair and instal. of machin. and eq.</i>	33,007711	90,7	90,8	91,7	91,7	96,0	98,0	100,6	99,7	99,9	99,9	97,8	100,0	97,7	97,7				
<b>D</b>	<b>Dodávka elektriny, plynu a studeného vzduchu</b> <i>Electricity, gas, steam and air-condition supply</i>	<b>401,417533</b>	<b>96,4</b>	<b>98,8</b>	<b>99,3</b>	<b>98,2</b>	<b>99,1</b>	<b>99,0</b>	<b>99,1</b>	<b>100,2</b>	<b>99,8</b>	<b>99,5</b>	<b>100,3</b>	<b>100,0</b>	<b>101,3</b>	<b>101,3</b>				
DA	Dodávka elektriny, plynu a studeného vzduchu <i>Electricity, gas, steam and air-condition supply</i>	401,417533	96,4	98,8	99,3	98,2	99,1	99,0	99,1	100,2	99,8	99,5	100,3	100,0	101,3	101,3				
<b>E</b>	<b>Dodávka vody, čistenie a odvod odpad. vôd, odpady</b> <i>Water supply, sewerage, waste manag. and remediation</i>	<b>32,928598</b>	<b>95,0</b>	<b>95,3</b>	<b>96,1</b>	<b>96,3</b>	<b>99,6</b>	<b>99,7</b>	<b>99,9</b>	<b>99,5</b>	<b>100,3</b>	<b>100,4</b>	<b>100,0</b>	<b>100,0</b>	<b>99,8</b>	<b>99,8</b>				
EA	Dodávka vody, čistenie a odvod odpad. vôd, odpady <i>Water supply, sewerage, waste manag. and remediation</i>	32,928598	95,0	95,3	96,1	96,3	99,6	99,7	99,9	99,5	100,3	100,4	100,0	100,0	99,8	99,8				

Tabuľka č.5A Tuzemsko / Table n.5A Domestic

Kód Code	Sekcia, subsekcia SK NACE Rev. 2 Sections, subsections of the NACE Rev. 2	Stála váha Constant weight c	December 2005 = 100																	
			Rok 2012 / Year 2012												Rok 2013 / Year 2013					
			mesiac / month												kvartál. indexy / quart. indices					
			1.	2.	3.	4.	5.	6.	7.	8.	9.	10.	11.	12.	1.	*)	1. Q.	2. Q.	3. Q.	4. Q.
a	b	c	1	2	3	4	5	6	7	8	9	10	11	12	13	14	15	16	17	18
	<b>Priemysel spolu</b> <i>Industry total</i>	<b>1000,000000</b>	<b>110,0</b>	<b>111,1</b>	<b>111,9</b>	<b>111,9</b>	<b>112,6</b>	<b>112,4</b>	<b>112,1</b>	<b>112,7</b>	<b>113,1</b>	<b>113,5</b>	<b>113,3</b>	<b>112,9</b>	<b>113,3</b>	<b>113,3</b>				
<b>B</b>	<b>Ťažba a dobývanie</b> <i>Mining and quarrying</i>	<b>17,973166</b>	<b>129,7</b>	<b>127,3</b>	<b>127,4</b>	<b>128,7</b>	<b>130,0</b>	<b>131,6</b>	<b>131,1</b>	<b>131,0</b>	<b>132,1</b>	<b>131,8</b>	<b>132,4</b>	<b>134,0</b>	<b>131,8</b>	<b>131,8</b>				
BA	Ťažba a dobývanie <i>Mining and quarrying</i>	17,973166	129,7	127,3	127,4	128,7	130,0	131,6	131,1	131,0	132,1	131,8	132,4	134,0	131,8	131,8				
<b>C</b>	<b>Priemyselná výroba</b> <i>Manufacturing</i>	<b>596,714762</b>	<b>100,3</b>	<b>100,5</b>	<b>101,4</b>	<b>102,1</b>	<b>102,4</b>	<b>102,0</b>	<b>101,6</b>	<b>101,8</b>	<b>102,6</b>	<b>103,3</b>	<b>102,6</b>	<b>102,0</b>	<b>102,0</b>	<b>102,0</b>				
CA	Výroba potravín, nápojov a tabaku <i>Manuf. of food products, bever. and tobacco products</i>	126,136814	110,7	110,2	109,9	110,1	110,6	110,6	110,3	110,8	111,0	112,2	113,1	113,0	113,2	113,2				
CB	Výroba textilu, odevov, kože a kožených výrobkov <i>Manuf. of textiles, apparel, leather and rel. products</i>	13,300387	107,4	107,2	107,0	106,7	106,9	107,5	106,8	107,1	107,3	107,6	107,9	107,2	107,5	107,5				
CC	Výroba drevených a papierových výrobkov, tlač <i>Manuf. of wood and paper products, and printing</i>	46,344368	95,5	93,1	93,0	93,1	94,2	94,3	93,3	93,1	93,1	92,8	92,9	92,6	93,1	93,1				
CD	Výroba koksu a rafinovaných ropných produktov <i>Manuf. of coke, and refined petroleum products</i>	33,722361	125,4	129,6	136,0	142,0	138,4	132,5	127,4	132,7	141,7	141,7	137,2	133,2	132,1	132,1				
CE	Výroba chemikálií a chemických produktov <i>Manufacture of chemicals and chemical products</i>	20,356390	107,3	109,3	111,0	112,3	112,8	110,9	107,3	107,5	110,9	112,3	107,2	107,4	109,4	109,4				
CF	Výroba zákl. farmaceut. výrobkov a farmaceut. prípr. <i>Manuf. of pharmac. medic., chem. and botanical prod.</i>	9,236749	109,4	109,4	109,4	109,4	109,4	109,4	109,0	109,0	106,9	106,9	107,0	106,9	111,4	111,4				
CG	Výroba výr. z gummy, plastu a ost. nekov. min. výrobk. <i>Manuf. of rubb. and plast. pr. and oth. non-met. min. pr.</i>	82,242354	98,3	99,8	99,7	99,4	99,3	99,3	99,0	98,9	98,9	98,8	98,6	98,6	98,7	98,7				
CH	Výroba kovov a kov. konštrukcií okr. strojov a zar. <i>Manuf. of bas. met. and fab. met. pr. exc. mach. and eq.</i>	83,355949	103,7	103,3	103,7	104,4	105,0	104,5	104,5	104,3	102,8	102,7	102,0	101,7	101,3	101,3				
CI	Výroba počítačových, elektron. a optick. výrobkov <i>Manufacture of computer, electronic and optical pr.</i>	17,415735	98,3	95,7	95,8	96,0	96,0	95,6	95,9	95,8	97,4	98,3	97,8	98,3	98,0	98,0				
CJ	Výroba elektrických zariadení <i>Manufacture of electrical equipment</i>	25,578714	90,2	89,6	89,5	89,9	90,0	90,3	90,6	90,4	90,5	90,6	90,3	90,3	90,8	90,8				
CK	Výroba strojov a zariadení inde nezaradených <i>Manufacture of machinery and equipment n.e.c.</i>	33,773172	99,5	96,9	99,4	98,9	99,5	99,4	98,9	99,2	100,4	100,4	101,2	102,0	104,0	104,0				
CL	Výroba dopravných prostriedkov <i>Manufacture of transport equipment</i>	94,153247	79,0	79,2	79,0	79,2	79,7	80,7	81,2	80,0	79,3	81,0	81,2	80,2	80,1	80,1				
CM	Ostatná výroba, oprava a inštalácia strojov a zar. <i>Other manuf., repair and instal. of machin. and eq.</i>	11,098522	102,1	102,2	103,2	103,2	108,0	110,3	113,3	112,2	112,4	112,4	110,1	112,5	110,0	110,0				
<b>D</b>	<b>Dodávka elektriny, plynu a studeného vzduchu</b> <i>Electricity, gas, steam and air-condition supply</i>	<b>372,364224</b>	<b>123,6</b>	<b>126,6</b>	<b>127,2</b>	<b>125,8</b>	<b>127,0</b>	<b>126,9</b>	<b>127,0</b>	<b>128,4</b>	<b>127,9</b>	<b>127,6</b>	<b>128,5</b>	<b>128,2</b>	<b>129,8</b>	<b>129,8</b>				
DA	Dodávka elektriny, plynu a studeného vzduchu <i>Electricity, gas, steam and air-condition supply</i>	372,364224	123,6	126,6	127,2	125,8	127,0	126,9	127,0	128,4	127,9	127,6	128,5	128,2	129,8	129,8				
<b>E</b>	<b>Dodávka vody, čistenie a odvod odpad. vôd, odpady</b> <i>Water supply, sewerage, waste manag. and remediation</i>	<b>12,947848</b>	<b>136,3</b>	<b>136,8</b>	<b>137,8</b>	<b>138,2</b>	<b>143,0</b>	<b>143,1</b>	<b>143,4</b>	<b>142,8</b>	<b>143,9</b>	<b>144,0</b>	<b>143,5</b>	<b>143,5</b>	<b>143,2</b>	<b>143,2</b>				
EA	Dodávka vody, čistenie a odvod odpad. vôd, odpady <i>Water supply, sewerage, waste manag. and remediation</i>	12,947848	136,3	136,8	137,8	138,2	143,0	143,1	143,4	142,8	143,9	144,0	143,5	143,5	143,2	143,2				

Tabuľka č.6A Tuzemsko / Table n.6A Domestic

Kód Code	Sekcia, subsekcia SK NACE Rev. 2 Sections, subsections of the NACE Rev. 2	Stála váha Constant weight c	Priemer roka 2010 = 100 / Average of year 2010 = 100 *)																	
			Rok 2012 / Year 2012												Rok 2013 / Year 2013					
			mesiac / month												kvartál. indexy / quart. indices					
			1.	2.	3.	4.	5.	6.	7.	8.	9.	10.	11.	12.	1.	**)	1. Q.	2. Q.	3. Q.	4. Q.
a	b	c	1	2	3	4	5	6	7	8	9	10	11	12	13	14	15	16	17	18
	<b>Priemysel spolu</b> <i>Industry total</i>	<b>1000,000000</b>	<b>104,4</b>	<b>105,5</b>	<b>106,2</b>	<b>106,2</b>	<b>106,9</b>	<b>106,7</b>	<b>106,4</b>	<b>107,0</b>	<b>107,4</b>	<b>107,7</b>	<b>107,6</b>	<b>107,2</b>	<b>107,6</b>	<b>107,6</b>				
<b>B</b>	<b>Ťažba a dobývanie</b> <i>Mining and quarrying</i>	<b>18,597734</b>	<b>109,6</b>	<b>107,5</b>	<b>107,6</b>	<b>108,7</b>	<b>109,8</b>	<b>111,2</b>	<b>110,8</b>	<b>110,6</b>	<b>111,6</b>	<b>111,3</b>	<b>111,8</b>	<b>113,2</b>	<b>111,3</b>	<b>111,3</b>				
BA	Ťažba a dobývanie <i>Mining and quarrying</i>	18,597734	109,6	107,5	107,6	108,7	109,8	111,2	110,8	110,6	111,6	111,3	111,8	113,2	111,3	111,3				
<b>C</b>	<b>Priemyselná výroba</b> <i>Manufacturing</i>	<b>547,056135</b>	<b>103,8</b>	<b>104,0</b>	<b>104,9</b>	<b>105,7</b>	<b>106,0</b>	<b>105,6</b>	<b>105,1</b>	<b>105,3</b>	<b>106,2</b>	<b>106,9</b>	<b>106,2</b>	<b>105,6</b>	<b>105,5</b>	<b>105,5</b>				
CA	Výroba potravín, nápojov a tabaku <i>Manuf. of food products, bever. and tobacco products</i>	81,681709	107,2	106,7	106,4	106,6	107,1	107,1	106,8	107,3	107,5	108,6	109,5	109,4	109,6	109,6				
CB	Výroba textilu, odevov, kože a kožených výrobkov <i>Manuf. of textiles, apparel, leather and rel. products</i>	4,811200	105,3	105,1	104,9	104,6	104,8	105,4	104,7	105,0	105,2	105,5	105,7	105,1	105,4	105,4				
CC	Výroba drevených a papierových výrobkov, tlač <i>Manuf. of wood and paper products, and printing</i>	27,781194	99,9	97,4	97,3	97,4	98,5	98,6	97,6	97,4	97,4	97,1	97,2	96,9	97,4	97,4				
CD	Výroba koksu a rafinovaných ropných produktov <i>Manuf. of coke, and refined petroleum products</i>	61,280552	133,8	138,4	145,2	151,6	147,7	141,5	135,9	141,7	151,3	151,3	146,4	142,2	141,0	141,0				
CE	Výroba chemikálií a chemických produktov <i>Manufacture of chemicals and chemical products</i>	20,797084	111,2	113,2	115,0	116,3	116,9	114,9	111,2	111,4	114,9	116,3	111,1	111,3	113,3	113,3				
CF	Výroba zákl. farmaceut. výrobkov a farmaceut. prípr. <i>Manuf. of pharmac. medic., chem. and botanical prod.</i>	5,766277	115,0	115,0	115,0	115,0	115,0	115,0	114,6	114,6	112,4	112,4	112,5	112,4	117,1	117,1				
CG	Výroba výr. z gummy, plastu a ost. nekov. min. výrobk. <i>Manuf. of rubb. and plast. pr. and oth. non-met. min. pr.</i>	64,097579	100,6	102,1	102,0	101,7	101,6	101,6	101,3	101,2	101,2	101,1	100,9	100,9	101,0	101,0				
CH	Výroba kovov a kov. konštrukcií okr. strojov a zar. <i>Manuf. of bas. met. and fab. met. pr. exc. mach. and eq.</i>	64,542194	102,3	101,9	102,3	103,0	103,6	103,1	103,1	102,9	101,4	101,3	100,6	100,3	99,9	99,9				
CI	Výroba počítačových, elektron. a optick. výrobkov <i>Manufacture of computer, electronic and optical pr.</i>	34,043080	100,9	98,2	98,3	98,5	98,5	98,1	98,4	98,3	99,9	100,9	100,4	100,9	100,6	100,6				
CJ	Výroba elektrických zariadení <i>Manufacture of electrical equipment</i>	12,322169	102,1	101,4	101,3	101,7	101,9	102,2	102,4	102,3	102,3	102,4	102,2	102,2	102,7	102,7				
CK	Výroba strojov a zariadení inde nezaradených <i>Manufacture of machinery and equipment n.e.c.</i>	14,619448	102,5	99,9	102,4	101,9	102,5	102,4	101,9	102,2	103,5	103,5	104,3	105,2	107,2	107,2				
CL	Výroba dopravných prostriedkov <i>Manufacture of transport equipment</i>	122,305938	92,6	92,8	92,6	92,8	93,4	94,6	95,2	93,8	93,0	94,9	95,2	94,0	93,9	93,9				
CM	Ostatná výroba, oprava a inštalácia strojov a zar. <i>Other manuf., repair and instal. of machin. and eq.</i>	33,007711	102,5	102,6	103,6	103,6	108,4	110,7	113,7	112,7	112,9	112,9	110,5	113,0	110,4	110,4				
<b>D</b>	<b>Dodávka elektriny, plynu a studeného vzduchu</b> <i>Electricity, gas, steam and air-condition supply</i>	<b>401,417533</b>	<b>105,1</b>	<b>107,7</b>	<b>108,2</b>	<b>107,0</b>	<b>108,0</b>	<b>107,9</b>	<b>108,0</b>	<b>109,2</b>	<b>108,8</b>	<b>108,5</b>	<b>109,3</b>	<b>109,0</b>	<b>110,4</b>	<b>110,4</b>				
DA	Dodávka elektriny, plynu a studeného vzduchu <i>Electricity, gas, steam and air-condition supply</i>	401,417533	105,1	107,7	108,2	107,0	108,0	107,9	108,0	109,2	108,8	108,5	109,3	109,0	110,4	110,4				
<b>E</b>	<b>Dodávka vody, čistenie a odvod odpad. vôd, odpady</b> <i>Water supply, sewerage, waste manag. and remediation</i>	<b>32,928598</b>	<b>106,4</b>	<b>106,8</b>	<b>107,6</b>	<b>107,9</b>	<b>111,6</b>	<b>111,7</b>	<b>111,9</b>	<b>111,5</b>	<b>112,3</b>	<b>112,4</b>	<b>112,0</b>	<b>112,0</b>	<b>111,8</b>	<b>111,8</b>				
EA	Dodávka vody, čistenie a odvod odpad. vôd, odpady <i>Water supply, sewerage, waste manag. and remediation</i>	32,928598	106,4	106,8	107,6	107,9	111,6	111,7	111,9	111,5	112,3	112,4	112,0	112,0	111,8	111,8				

\*) Upravené koeficientami na podmienky revidovanej schémy / Adjusted by coefficients to the revised scheme conditions

\*\*) Priemer od začiatku roka / Average since the beginning of year

Indexy cien priemyselných výrobcov podľa SK NACE Rev. 2 za mesiac december 2012  
Industrial producers price indices by the NACE Rev. 2 in month December 2012

Tabuľka č.7A Tuzemsko / Table n.7A Domestic

Kód SK NACE  Code of NACE	SK NACE Rev. 2	Počet reprez.  Number repres.	Rok 2012 / Year 2012								NACE Rev. 2	
			December 2010 = 100 December 2010 = 100				Rovnaké obdobie minulého roka = 100 The same period of previous year = 100					
			mesiac / month				mesiac / month					
			10.	11.	12.	*)	10.	11.	12.	*)		
1	2	3	4	5	6	7	8	9	10	11	12	
	<b>Priemysel spolu</b>	<b>3875</b>	<b>107,4</b>	<b>107,3</b>	<b>106,9</b>	<b>106,3</b>	<b>104,2</b>	<b>103,9</b>	<b>103,9</b>	<b>103,9</b>	<b>103,9</b>	<b>Industry total</b>
<b>B</b>	<b>Ťažba a dobývanie</b>	<b>120</b>	<b>103,5</b>	<b>104,0</b>	<b>105,3</b>	<b>102,6</b>	<b>103,4</b>	<b>102,3</b>	<b>103,0</b>	<b>105,1</b>	<b>105,1</b>	<b>Mining and quarrying</b>
<b>BA</b>	<b>Ťažba a dobývanie</b>	<b>120</b>	<b>103,5</b>	<b>104,0</b>	<b>105,3</b>	<b>102,6</b>	<b>103,4</b>	<b>102,3</b>	<b>103,0</b>	<b>105,1</b>	<b>105,1</b>	<b>Mining and quarrying</b>
BA05	Ťažba uhlia a lignitu	8	99,8	101,9	104,4	98,0	98,1	100,9	104,0	96,2	96,2	Mining of coal and lignite
BA052	Ťažba lignitu	8	99,8	101,9	104,4	98,0	98,1	100,9	104,0	96,2	96,2	Mining of lignite
BA06	Ťažba ropy a zemného plynu	1	D	D	D	D	D	D	D	D	D	D Extraction of crude petroleum and natural gas
BA062	Ťažba zemného plynu	1	D	D	D	D	D	D	D	D	D	D Extraction of natural gas
BA08	Iná ťažba a dobývanie	111	99,3	98,9	99,5	100,3	99,8	99,5	100,1	101,0	101,0	Other mining and quarrying
BA081	Dobývanie kameňa, piesku a ílu	99	98,9	98,5	99,2	100,2	99,7	99,3	100,0	101,1	101,1	Quarrying of stone, sand and clay
BA089	Ťažba a dobývanie i. n.	12	100,8	100,4	100,5	100,7	98,9	99,2	100,4	99,5	99,5	Mining and quarrying n.e.c.
<b>C</b>	<b>Priemyselná výroba</b>	<b>3276</b>	<b>106,3</b>	<b>105,6</b>	<b>105,0</b>	<b>104,8</b>	<b>102,4</b>	<b>101,9</b>	<b>101,7</b>	<b>101,3</b>	<b>101,3</b>	<b>Manufacturing</b>
<b>CA</b>	<b>Výroba potravín, nápojov a tabaku</b>	<b>1206</b>	<b>107,4</b>	<b>108,3</b>	<b>108,2</b>	<b>106,3</b>	<b>102,6</b>	<b>102,8</b>	<b>102,4</b>	<b>101,9</b>	<b>101,9</b>	<b>Manuf.of food products,bever.and tobacco products</b>
CA10	Výroba potravín	973	107,8	108,7	108,5	106,3	102,9	103,0	102,5	101,7	101,7	Manufacture of food products
CA101	Spracovanie a konzervovanie mäsa a mäs. výrobkov	281	115,8	116,3	114,1	110,3	111,3	108,3	106,1	105,7	105,7	Processing and preserv.of meat and prod.of meat
CA102	Spracovanie a konzervovanie rýb a kôrovcov	22	113,4	113,6	111,8	112,0	105,5	105,7	102,7	105,2	105,2	Processing and preserving of fish and crustaceans
CA103	Spracovanie a konzervovanie ovocia a zeleniny	59	100,3	100,4	101,0	99,0	100,4	101,2	102,4	98,8	98,8	Processing and preserving of fruit and vegetables
CA104	Výroba rastlin, živočíšnych olejov tukov	15	92,9	93,6	94,4	91,2	98,8	99,8	103,2	97,7	97,7	Manufacture of vegetable and animal oils nad fats
CA105	Výroba mliečnych výrobkov	113	94,2	95,5	97,3	97,4	95,4	96,5	96,8	98,3	98,3	Manufacture of dairy products
CA106	Výr.mlynských výrobkov, škrobu a škrob. výrobkov	50	124,4	125,2	125,5	118,9	99,0	101,5	104,1	96,6	96,6	Manuf.of grain mill prod.starches and starch prod.
CA107	Výroba pečiva a múčnych výrobkov	210	103,5	105,1	106,1	103,5	99,4	101,1	102,0	100,5	100,5	Manufacture of bakery and farinaceous products
CA108	Výroba ostatných potravinárskych výrobkov	151	112,0	112,1	111,8	112,9	102,7	102,4	99,3	103,9	103,9	Manufacture of other food products
CA109	Výroba a príprava krmív pre zvieratá	72	135,9	138,1	134,4	123,0	118,4	122,2	119,8	107,1	107,1	Manufacture of prepared animal feeds
CA11	Výroba nápojov	233	106,1	106,9	106,9	106,5	101,6	101,7	101,9	102,8	102,8	Manufacture of beverages
CA110	Výroba nápojov	233	106,1	106,9	106,9	106,5	101,6	101,7	101,9	102,8	102,8	Manufacture of beverages
<b>CB</b>	<b>Výroba textilu, odevov, kože a kožených výrobkov</b>	<b>112</b>	<b>103,2</b>	<b>103,4</b>	<b>102,8</b>	<b>102,8</b>	<b>100,3</b>	<b>100,0</b>	<b>100,6</b>	<b>101,1</b>	<b>101,1</b>	<b>Manuf.of textiles,apparel,leather and rel.products</b>
CB13	Výroba textilu	42	105,2	105,2	105,2	105,0	100,2	100,3	100,3	100,6	100,6	Manufacture of textiles
CB131	Príprava a spriadanie textilných vlákien	1	D	D	D	D	D	D	D	D	D	D Preparation and spinning of textile fibres
CB132	Tkanie textilu	2	D	D	D	D	D	D	D	D	D	D Weaving of textiles
CB139	Výroba ostatného textilu	39	104,5	104,5	104,5	104,4	99,9	99,9	99,9	101,0	101,0	Manufacture of other textiles
CB14	Výroba odevov	53	104,8	105,3	103,5	103,8	99,8	98,4	101,1	100,7	100,7	Manufacture of wearing apparel
CB141	Výroba odevov okrem kožušinových odevov	44	102,0	102,7	100,2	100,6	100,2	99,2	101,5	101,4	101,4	Manufacture of wearing apparel, except fur apparel
CB143	Výroba pletených a háčkových odevov	9	112,3	112,3	112,3	112,3	99,8	97,4	100,0	98,7	98,7	Manufacture of knitted and crocheted apparel
CB15	Výroba kože a kožených výrobkov	17	101,3	101,4	101,4	101,3	100,2	100,3	100,3	101,2	101,2	Manufacture of leather and related products
CB151	Činenie a apret.kože;výr.kufrov a farbenie kože	1	D	D	D	D	D	D	D	D	D	D Tanning and dressing of leather;manuf of luggage
CB152	Výroba obuvi	16	101,7	101,7	101,7	101,6	100,3	100,3	100,3	101,2	101,2	Manufacture of footwear
<b>CC</b>	<b>Výroba drevených a papierových výrobkov, tlač</b>	<b>197</b>	<b>96,4</b>	<b>96,5</b>	<b>96,2</b>	<b>97,0</b>	<b>96,7</b>	<b>97,1</b>	<b>96,9</b>	<b>96,7</b>	<b>96,7</b>	<b>Manuf.of wood and paper products, and printing</b>

Indexy cien priemyselných výrobcov podľa SK NACE Rev. 2 za mesiac december 2012  
Industrial producers price indices by the NACE Rev. 2 in month December 2012

Tabuľka č.7A Tuzemsko / Table n.7A Domestic

1. pokračovanie / 1 st. continuation

Kód SK NACE  Code of NACE	SK NACE Rev. 2	Počet reprez.  Number repres.	Rok 2012 / Year 2012								NACE Rev. 2
			December 2010 = 100 December 2010 = 100				Rovnaké obdobie minulého roka = 100 The same period of previous year = 100				
			mesiac / month				mesiac / month				
			10.	11.	12.	*)	10.	11.	12.	*)	
1	2	3	4	5	6	7	8	9	10	11	12
CC16	Sprac.dreva a výroba výrobkov z dreva	55	105,6	107,4	106,0	107,6	95,2	98,5	96,5	97,7	Manufacture of wood and of products of wood
CC161	Pilovanie a hobľovanie dreva	27	102,4	104,3	105,1	103,4	97,7	104,2	103,3	101,2	Sawmilling and planing o wood
CC162	Výroba výr.z dreva, slamy a pruúteného materiálu	28	107,5	109,1	106,5	110,0	94,1	95,7	93,0	96,1	Manufacture of prod.of wood, straw, plaining mat.
CC17	Výroba papiera a papierových výrobkov	74	92,4	91,3	91,1	91,9	97,7	96,4	97,7	96,8	Manufacture of paper and paper products
CC171	Výroba celulózy,papiera a lepenky	16	91,2	88,9	89,6	88,4	102,7	101,4	103,7	96,6	Manufacture of pulp, paper and paperboard
CC172	Výroba výrobkov z papiera a lepenky	58	93,4	93,1	92,3	94,4	94,5	93,2	94,0	96,9	Manufacture of articles of paper and paperboard
CC18	Tlač a reprodukcia záznamových médií	68	96,1	97,1	97,5	98,0	95,6	96,4	95,7	95,5	Printing and reproduction of recorded media
CC181	Tlač a služby súvisiace s tlačou	68	96,1	97,1	97,5	98,0	95,6	96,4	95,7	95,5	Printing and service activities related to print.
<b>CD</b>	<b>Výroba koksu a rafinovaných ropných produktov</b>	<b>10</b>	<b>137,2</b>	<b>132,8</b>	<b>129,0</b>	<b>130,5</b>	<b>116,6</b>	<b>110,6</b>	<b>106,1</b>	<b>110,6</b>	<b>Manuf.of coke, and refined petroleum products</b>
CD19	Výroba koksu a rafinovaných ropných produktov	10	137,2	132,8	129,0	130,5	116,6	110,6	106,1	110,6	Manufacture of coke and refined petroleum products
CD192	Výroba rafinovaných ropných produktov	10	137,2	132,8	129,0	130,5	116,6	110,6	106,1	110,6	Manufacture of refined petroleum products
<b>CE</b>	<b>Výroba chemikálií a chemických produktov</b>	<b>176</b>	<b>104,0</b>	<b>99,3</b>	<b>99,5</b>	<b>101,6</b>	<b>104,8</b>	<b>100,3</b>	<b>100,5</b>	<b>102,5</b>	<b>Manufacture of chemicals and chemical products</b>
CE20	Výroba chemikálií a chemických produktov	176	104,0	99,3	99,5	101,6	104,8	100,3	100,5	102,5	Manufacture of chemicals and chemical products
CE201	Výroba základných chemikálií, priem. hnojiv	74	105,5	102,0	103,0	101,8	108,2	105,2	106,2	104,2	Manufacture of basic chemicals, fertilisers
CE203	Výroba farieb,lakov a tmelov	34	109,2	109,2	109,3	109,3	102,4	102,2	103,1	103,2	Manufacture of paints, printing ink and mastics
CE204	Výr.mydla,čist.prostriedkov a toalet. prípravkov	39	99,8	99,8	99,8	99,9	98,4	98,4	98,4	98,7	Manufacture of soap and detergents and toil.prep.
CE205	Výroba ostatných chemických výrobkov	25	100,9	92,0	89,9	99,9	102,0	91,5	89,5	101,8	Manufacture of other chemical products
CE206	Výroba umelých vlákien	4	100,0	100,0	118,7	108,6	75,5	75,5	89,6	82,6	Manufacture of man-made fibres
<b>CF</b>	<b>Výroba zákl.farmaceut.výrobkov a farmaceut.pripr.</b>	<b>63</b>	<b>107,2</b>	<b>107,3</b>	<b>107,2</b>	<b>108,8</b>	<b>99,8</b>	<b>99,9</b>	<b>99,8</b>	<b>103,6</b>	<b>Manuf.of pharmac.medic.,chem.and botanical prod.</b>
CF21	Výroba zákl.farmaceut.výrobkov a farmaceut. pripr.	63	107,2	107,3	107,2	108,8	99,8	99,9	99,8	103,6	Manuf.of basic pharmac.prod. and pharmac.preparat.
CF211	Výroba základných farmaceutických výrobkov	11	100,0	100,0	100,0	100,0	100,2	100,2	100,0	100,1	Manufacture of basic pharmaceutical products
CF212	Výroba farmaceutických prípravkov	52	107,4	107,5	107,5	109,1	99,8	99,9	99,9	103,9	Manufacture of pharmaceutical preparations
<b>CG</b>	<b>Výroba výr.z gumy,plastu a ost.nekov.min.výrobn.</b>	<b>460</b>	<b>102,1</b>	<b>101,9</b>	<b>101,9</b>	<b>102,4</b>	<b>99,4</b>	<b>99,6</b>	<b>99,8</b>	<b>100,4</b>	<b>Manuf.of rubb.and plast.pr.and oth.non-met.min.pr.</b>
CG22	Výroba výrobkov z gumy a plastu	231	104,7	104,4	104,5	104,4	100,3	100,3	100,3	101,1	Manufacture of rubber and plastic product
CG221	Výroba výrobkov z gumy	47	116,0	116,2	116,2	114,9	109,6	110,5	110,5	110,8	Manufacture of rubber products
CG222	Výroba plastových výrobkov	184	101,8	101,4	101,5	101,7	98,0	97,8	97,7	98,6	Manufacture of plastics products
CG23	Výroba ostatných nekovových minerálnych výrobkov	229	98,7	98,8	98,5	99,8	98,4	99,0	99,1	100,0	Manufacture of other non-metallic mineral products
CG231	Výroba skla a výrobkov zo skla	24	90,2	90,1	90,1	90,5	99,4	99,4	99,1	99,5	Manufacture of glass and glass products
CG232	Výroba žiaruvzdorných výrobkov	20	105,5	107,3	107,5	106,5	101,0	101,5	102,7	100,2	Manufacture of refractor products
CG233	Výroba stavebného materiálu z hlíny	21	107,7	107,7	107,7	105,6	104,8	104,8	104,8	105,5	Manufacture of clay building materials
CG235	Výroba vápna,cementu a sádry	26	102,3	102,3	102,3	102,5	99,1	99,1	99,1	99,6	Manufacture of cement, lime and plaster I
CG236	Výroba výrobkov z betónu, sadry a cementu	104	95,2	95,2	94,6	97,5	95,0	96,7	97,2	97,7	Manufac. of articl.of concrete,cement and plaster
CG237	Rezanie, tvarovanie a konečná úprava kameňa	11	100,0	100,0	100,0	100,0	100,0	100,0	100,0	100,0	Cutting, shaping and finishing of stone
CG239	Výroba brús.výrobn.a nekovov. minerál. výrobn.i.n.	23	118,8	118,8	118,1	117,1	107,9	108,3	107,7	111,3	Manufacture of abrasive prod. and non-metallic pr.
<b>CH</b>	<b>Výroba kovov a kov.konstrúkcii okr.strojov a zar.</b>	<b>282</b>	<b>102,6</b>	<b>101,9</b>	<b>101,6</b>	<b>103,5</b>	<b>96,9</b>	<b>97,1</b>	<b>97,9</b>	<b>98,4</b>	<b>Manuf.of bas.met.and fab.met.pr.exc.mach.and eq.</b>
CH24	Výroba a spracovanie kovov	115	101,2	100,4	99,7	101,5	96,4	96,5	98,3	96,9	Manufacture of basic metals

\*) Priemer od začiatku roka / Average since the beginning of year

Indexy cien priemyselných výrobcov podľa SK NACE Rev. 2 za mesiac december 2012  
Industrial producers price indices by the NACE Rev. 2 in month December 2012

Tabuľka č.7A Tuzemsko / Table n.7A Domestic

2. pokračovanie / 2 nd. continuation

Kód SK NACE	SK NACE Rev. 2	Počet reprez.	Rok 2012 / Year 2012								NACE Rev. 2
			December 2010 = 100				Rovnaké obdobie minulého roka = 100				
			December 2010 = 100				The same period of previous year = 100				
			mesiac / month				mesiac / month				
10.	11.	12.	*)	10.	11.	12.	*)				
1	2	3	4	5	6	7	8	9	10	11	12
CH241	Výroba surového železa a ocele a ferrozliatin	30	98,3	97,3	96,0	98,6	93,8	94,4	97,3	94,3	Man.of basic iron and steel and of ferro-alloys
CH242	Výroba rúr,rúrok a súvisiaceho prísl.z ocele	15	105,9	102,8	103,7	106,1	98,0	94,7	95,8	99,3	Manuf.of tubes, pipes and related fitting.of steel
CH243	Výr.ostatných výr.prvotného spracovania ocele	29	112,1	111,3	111,7	111,3	104,8	104,6	105,0	104,8	Manuf. of other prod.of first processing of steel
CH244	Výroba drahých a ostat.neželezných kovov	31	97,5	97,6	97,3	98,4	98,5	98,6	98,1	99,2	Manuf.of basic precious and other non-ferr. metals
CH245	Odlievanie kovov	10	110,9	110,2	110,2	111,2	99,9	99,3	99,3	100,3	Casting of metals
CH25	Výroba kovových konštrukcií okrem strojov a zar.	167	103,9	103,4	103,3	105,3	97,0	97,5	97,5	99,3	Manufacture of fabricated metal products
CH251	Výroba kovových konštrukcií	27	106,7	106,6	106,7	106,2	100,5	101,6	101,3	101,2	Manufacture of structural metal products
CH252	Výroba nádrží,zásobníkov a kontajnerov z kovu	26	104,0	104,2	104,2	103,0	97,3	100,4	101,4	99,5	Manuf. of tanks, reservoirs and contain. of metal
CH253	Výroba parných kotlov okrem kotl. ústr. kúrenia	1	D	D	D	D	D	D	D	D	Manuf.of steam gen.except centr. heating boilers
CH255	Kovanie,lisovanie, razeň a valc. kovov	18	103,4	103,5	102,3	104,7	97,8	97,9	96,8	98,9	Forging,pressing,tamping and roll-forming of metal
CH256	Opracovanie a povrch. úprava kovov; obrábanie	3	107,4	104,4	104,3	114,7	89,1	87,6	87,5	96,4	Treatment and coating ofmetals; machining
CH257	Výroba nožiar.výrobcov náradia a želez. tovaru	21	98,8	98,8	98,8	99,0	98,8	98,8	98,8	98,9	Manufacture of cutlery,tools and general hardware
CH259	Výroba ostatných kovových výrobkov	71	99,8	99,9	99,9	100,2	99,2	99,5	99,5	99,7	Manufacture of other fabricated metal products
<b>CI</b>	<b>Výroba počítačových, elektron.a optick.výrobcov</b>	<b>42</b>	<b>103,5</b>	<b>103,0</b>	<b>103,5</b>	<b>101,9</b>	<b>100,4</b>	<b>99,5</b>	<b>100,0</b>	<b>99,2</b>	<b>Manufacture of computer,electronic and optical pr.</b>
CI26	Výroba počítačových, elektron.a optických výrobkov	42	103,5	103,0	103,5	101,9	100,4	99,5	100,0	99,2	Manufacture of computer,electron.and optical prod.
CI261	Výroba elektronických komponentov a dosiek	14	104,3	103,6	104,2	102,2	103,1	100,2	100,3	102,9	Manufacture of electronic components and boards
CI263	Výroba komunikačných zariadení	16	97,9	97,9	97,9	98,6	100,1	100,1	100,1	100,8	Manufacture of communication equipment
CI264	Výroba spotrebnej elektroniky	2	D	D	D	D	D	D	D	D	Manufacture of consumer electronics
CI265	Výr.nástrojov na meranie,testovanie a navigáciu	10	102,6	103,7	102,9	102,4	103,6	104,6	103,9	103,6	Manufacture of instrum. and appliances for measur.
<b>CJ</b>	<b>Výroba elektrických zariadení</b>	<b>163</b>	<b>104,7</b>	<b>104,4</b>	<b>104,4</b>	<b>104,3</b>	<b>101,5</b>	<b>100,5</b>	<b>100,7</b>	<b>100,4</b>	<b>Manufacture of electrical equipment</b>
CJ27	Výroba elektrických zariadení	163	104,7	104,4	104,4	104,3	101,5	100,5	100,7	100,4	Manufacture of electrical equipment
CJ271	Výroba elektrick.motorov, generátorov, transform.	55	105,1	104,4	104,4	104,4	100,9	99,9	99,8	99,1	Manuf. of electric motors, generators, transform.
CJ273	Výroba drôtov a elektroinštalčných zariadení	34	102,5	102,6	102,7	102,4	102,6	101,4	102,8	101,9	Manufacture of wiring and wiring devices
CJ274	Výroba elektrických svietidiel	26	102,3	102,3	102,3	102,4	99,8	99,8	99,8	99,9	Manufacture of electric light equipment
CJ275	Výroba zariadení pre domácnosti	31	105,6	105,6	105,6	105,2	106,2	106,2	101,2	106,4	Manufacture of domestic appliances
CJ279	Výroba ostatných elektrických zariadení	17	106,1	106,1	106,1	106,1	100,7	100,7	100,1	100,6	Manufacture of other electrical equipment
<b>CK</b>	<b>Výroba strojov a zariadení inde nezaradených</b>	<b>211</b>	<b>101,7</b>	<b>102,5</b>	<b>103,4</b>	<b>101,0</b>	<b>102,0</b>	<b>103,0</b>	<b>103,8</b>	<b>102,6</b>	<b>Manufacture of machinery and equipment n.e.c.</b>
CK28	Výroba strojov a zariadení i.n.	211	101,7	102,5	103,4	101,0	102,0	103,0	103,8	102,6	Manufacture of machinery and equipment n.e.c.
CK281	Výroba strojov na všeobecné účely	108	103,1	103,6	103,5	102,4	103,2	103,9	103,2	102,3	Manufacture of general-purpose machinery
CK282	Výroba ostatných strojov na všeobecné účely	54	96,3	96,5	99,5	95,8	99,2	99,4	102,5	101,2	Manufacture of other general-purpose machinery
CK284	Výr.strojov na tvarovanie a obrábanie kovov	9	107,7	107,7	107,7	107,6	101,1	100,0	100,0	101,7	Manufacture of metal forming machinery and tools
CK289	Výroba ostatných strojov na špeciálne účely	40	110,2	113,2	111,5	108,4	106,8	110,5	109,1	106,3	Manufacture of other special-purpose machinery
<b>CL</b>	<b>Výroba dopravných prostriedkov</b>	<b>169</b>	<b>97,6</b>	<b>97,9</b>	<b>96,6</b>	<b>96,4</b>	<b>98,2</b>	<b>99,9</b>	<b>101,5</b>	<b>96,5</b>	<b>Manufacture of transport equipment</b>
CL29	Výroba motorových vozidiel, návesov a prívesov	163	97,3	97,6	96,3	96,0	97,3	99,4	101,6	95,4	Manufacture of motor vehicles, trailers
CL291	Výroba motorových vozidiel	13	99,7	97,7	101,1	97,9	103,6	101,3	104,9	100,7	Manufacture of motor vehicles
CL292	Výroba karosérií pre motofové vozidlá; návesy	7	118,8	118,8	121,6	118,1	101,6	101,6	102,6	100,8	Manuf. of bodies (coachwork) for motor vehicles
CL293	Výroba dielov a príslušenstva pre motorové vozidlá	143	96,5	96,9	95,3	95,2	97,1	99,3	101,5	95,1	Manufacture of parts and accessories for motor veh



Indexy cien priemyselných výrobcov podľa SK NACE Rev. 2 za mesiac december 2012  
Industrial producers price indices by the NACE Rev. 2 in month December 2012

Tabuľka č.7A Tuzemsko / Table n.7A Domestic

dokončenie / end of table

Kód SK NACE	SK NACE Rev. 2	Počet reprez.	Rok 2012 / Year 2012								NACE Rev. 2	
			December 2010 = 100 December 2010 = 100				Rovnaké obdobie minulého roka = 100 The same period of previous year = 100					
			mesiac / month				mesiac / month					
			10.	11.	12.	*)	10.	11.	12.	*)		
1	2	3	4	5	6	7	8	9	10	11	12	
CL30	Výroba ostatných dopravných prostriedkov	6	105,7	105,7	105,7	105,7	100,0	100,0	100,0	100,0	100,0	Manufacture of other transport equipment
CL302	Výroba železničných lokomotív a vozového parku	6	105,7	105,7	105,7	105,7	100,0	100,0	100,0	100,0	100,0	Manufac. of railway locomotives and rolling stock
<b>CM</b>	<b>Ostatná výroba, oprava a inštalácia strojov a zar.</b>	<b>185</b>	<b>109,6</b>	<b>107,3</b>	<b>109,7</b>	<b>105,8</b>	<b>109,3</b>	<b>107,1</b>	<b>109,5</b>	<b>105,8</b>	<b>105,8</b>	<b>Other manuf., repair and instal. of machin. and eq.</b>
CM31	Výroba nábytku	147	105,5	105,5	105,5	105,1	102,3	102,3	102,3	102,8	102,8	Manufacture of furniture
CM310	Výroba nábytku	147	105,5	105,5	105,5	105,1	102,3	102,3	102,3	102,8	102,8	Manufacture of furniture
CM32	Iná výroba	21	91,3	91,3	90,7	91,1	99,9	100,1	99,5	99,7	99,7	Other manufacturing
CM321	Výroba šperkov, bižutérie a podobných predmetov	1	D	D	D	D	D	D	D	D	D	Manufacture of jewell., bijouterie and rel. articles
CM323	Výroba športových potrieb	4	102,3	102,3	98,9	102,3	98,9	98,9	96,7	101,2	101,2	Manufacture of sports goods
CM325	Výroba lekárskech a dentálnych nástrojov a potr.	16	87,7	87,7	87,0	87,4	100,0	100,2	99,4	99,5	99,5	Manufacture of medical and dental instr. and suppl.
CM33	Oprava a inštalácia strojov a prístrojov	17	112,3	109,3	112,5	107,4	.	.	.	.	.	Repair and installation of machinery and equipment
CM331	Oprava kovových konštrukcií, strojov a prístrojov	14	109,8	109,8	109,8	106,8	.	.	.	.	.	Repair of fabricat. metal prod. machinery and equip.
CM332	Inštalácia priemyselných strojov a prístrojov	3	117,5	108,2	118,0	108,5	.	.	.	.	.	Installation of industrial machinery and equipment
<b>D</b>	<b>Dodávka elektriny, plynu a studeného vzduchu</b>	<b>379</b>	<b>108,8</b>	<b>109,6</b>	<b>109,3</b>	<b>108,4</b>	<b>106,4</b>	<b>106,6</b>	<b>106,5</b>	<b>107,3</b>	<b>107,3</b>	<b>Electricity, gas, steam and air-condition supply</b>
<b>DA</b>	<b>Dodávka elektriny, plynu a studeného vzduchu</b>	<b>379</b>	<b>108,8</b>	<b>109,6</b>	<b>109,3</b>	<b>108,4</b>	<b>106,4</b>	<b>106,6</b>	<b>106,5</b>	<b>107,3</b>	<b>107,3</b>	<b>Electricity, gas, steam and air-condition supply</b>
DA35	Dodávka elektriny, plynu, pary a studeného vzduchu	379	108,8	109,6	109,3	108,4	106,4	106,6	106,5	107,3	107,3	Electricity, gas, steam and air condition supply
DA351	Výroba elektrickej energie, prenos a rozvod	127	100,5	101,9	101,8	101,2	99,4	100,5	101,6	100,9	100,9	Electric power generation, transmission and distr.
DA352	Výroba plynu; rozvod plyných palív potrubím	17	125,9	125,6	125,1	122,6	121,4	120,1	117,2	120,8	120,8	Manuf. of gas; distr. of gaseous fuels through mains
DA353	Dodávka pary a rozvod studeného vzduchu	235	120,2	118,9	118,4	119,6	110,2	109,1	108,7	111,3	111,3	Steam and air conditionion supply
<b>E</b>	<b>Dodávka vody, čistenie a odvod odpad. vôd, odpady</b>	<b>100</b>	<b>109,4</b>	<b>109,0</b>	<b>109,0</b>	<b>107,4</b>	<b>106,1</b>	<b>105,7</b>	<b>105,8</b>	<b>104,9</b>	<b>104,9</b>	<b>Water supply, sewerage, waste manag. and remediation</b>
<b>EA</b>	<b>Dodávka vody, čistenie a odvod odpad. vôd, odpady</b>	<b>100</b>	<b>109,4</b>	<b>109,0</b>	<b>109,0</b>	<b>107,4</b>	<b>106,1</b>	<b>105,7</b>	<b>105,8</b>	<b>104,9</b>	<b>104,9</b>	<b>Water supply, sewerage, waste manag. and remediation</b>
EA36	Zber, úprava a dodávka vody	29	108,9	108,9	108,7	108,4	103,5	103,5	103,5	103,7	103,7	Water collection, treatment and supply
EA360	Zber, úprava, dodávka vody	29	108,9	108,9	108,7	108,4	103,5	103,5	103,5	103,7	103,7	Water collection, treatment and supply
EA37	Čistenie a odvod odpadových vôd	23	109,3	109,1	109,1	108,7	105,5	105,3	105,3	105,7	105,7	Sewerage
EA370	Čistenie a odvod odpadových vôd	23	109,3	109,1	109,1	108,7	105,5	105,3	105,3	105,7	105,7	Sewerage
EA38	Zber, sprac. a likv. odpadov; recykl. mater.	48	109,9	108,9	109,2	105,7	.	.	.	.	.	Waste coll., treatm. and disp. activ.; mater. recovery
EA381	Zber odpadu	26	100,0	100,0	99,9	99,9	.	.	.	.	.	Waste collection
EA382	Spracúvanie a likvidácia odpadu	15	124,9	124,9	124,9	116,6	.	.	.	.	.	Waste treatment and disposal
EA383	Recyklácia materiálov	7	113,9	107,0	109,5	103,4	.	.	.	.	.	Materials recovery

Indexy cien priemyselných výrobcov podľa SK NACE Rev. 2 za mesiac január 2013  
Industrial producers price indices by the NACE Rev. 2 in month January 2013

Tabuľka č.8A Tuzemsko / Table n.8A Domestic

Kód SK NACE  Code of NACE	SK NACE Rev. 2	Počet reprez.  Number repres.	Rok 2013 / Year 2013								NACE Rev. 2
			Priemer roka 2010 = 100 Average of year 2010 = 100				Predchádzajúce obdobie = 100 Previous period = 100				
			mesiac / month				mesiac / month				
			11.	12.	1.	*)	11.	12.	1.	**)	
1	2	3	4	5	6	7	8	9	10	11	12
	<b>Priemysel spolu</b>	<b>3875</b>	<b>107,6</b>	<b>107,2</b>	<b>107,6</b>	<b>107,6</b>	<b>99,9</b>	<b>99,6</b>	<b>100,4</b>	<b>100,4</b>	<b>Industry total</b>
<b>B</b>	<b>Ťažba a dobývanie</b>	<b>120</b>	<b>111,8</b>	<b>113,2</b>	<b>111,3</b>	<b>111,3</b>	<b>100,5</b>	<b>101,3</b>	<b>98,3</b>	<b>98,3</b>	<b>Mining and quarrying</b>
<b>BA</b>	<b>Ťažba a dobývanie</b>	<b>120</b>	<b>111,8</b>	<b>113,2</b>	<b>111,3</b>	<b>111,3</b>	<b>100,5</b>	<b>101,3</b>	<b>98,3</b>	<b>98,3</b>	<b>Mining and quarrying</b>
BA05	Ťažba uhlia a lignitu	8	103,7	106,2	102,1	102,1	102,1	102,5	96,2	96,2	Mining of coal and lignite
BA052	Ťažba lignitu	8	103,7	106,2	102,1	102,1	102,1	102,5	96,2	96,2	Mining of lignite
BA06	Ťažba ropy a zemného plynu	1	D	D	D	D	D	D	D	D	Extraction of crude petroleum and natural gas
BA062	Ťažba zemného plynu	1	D	D	D	D	D	D	D	D	Extraction of natural gas
BA08	Iná ťažba a dobývanie	111	99,0	99,6	99,6	99,6	99,6	100,6	100,0	100,0	Other mining and quarrying
BA081	Dobývanie kameňa, piesku a ílu	99	98,7	99,4	99,4	99,4	99,6	100,7	100,0	100,0	Quarrying of stone, sand and clay
BA089	Ťažba a dobývanie i. n.	12	100,5	100,6	100,6	100,6	99,6	100,1	100,0	100,0	Mining and quarrying n.e.c.
<b>C</b>	<b>Priemyselná výroba</b>	<b>3276</b>	<b>106,2</b>	<b>105,6</b>	<b>105,5</b>	<b>105,5</b>	<b>99,3</b>	<b>99,4</b>	<b>99,9</b>	<b>99,9</b>	<b>Manufacturing</b>
<b>CA</b>	<b>Výroba potravín, nápojov a tabaku</b>	<b>1206</b>	<b>109,5</b>	<b>109,4</b>	<b>109,6</b>	<b>109,6</b>	<b>100,8</b>	<b>99,9</b>	<b>100,2</b>	<b>100,2</b>	<b>Manuf. of food products,bever.and tobacco products</b>
CA10	Výroba potravín	973	111,0	110,8	110,9	110,9	100,8	99,8	100,1	100,1	Manufacture of food products
CA101	Spracovanie a konzervovanie mäsa a mäs. výrobkov	281	109,3	107,2	107,0	107,0	100,4	98,1	99,8	99,8	Processing and preserv. of meet and prod. of meet
CA102	Spracovanie a konzervovanie rýb a kôrovcov	22	108,4	106,7	108,8	108,8	100,2	98,4	102,0	102,0	Processing and preserving of fish and crustaceans
CA103	Spracovanie a konzervovanie ovocia a zeleniny	59	104,9	105,5	104,5	104,5	100,1	100,6	99,0	99,0	Processing and preserving of fruit and vegetables
CA104	Výroba rastlin, živočíšnych olejov tukov	15	108,8	109,8	108,0	108,0	100,8	100,9	98,4	98,4	Manufacture of vegetable and animal oils nad fats
CA105	Výroba mliečnych výrobkov	113	103,4	105,3	105,0	105,0	101,4	101,9	99,7	99,7	Manufacture of dairy products
CA106	Výr. mlynských výrobkov, škrobu a škrob. výrobkov	50	150,8	151,2	152,2	152,2	100,6	100,2	100,6	100,6	Manuf. of grain mill prod. starches and starch prod.
CA107	Výroba pečiva a múčnych výrobkov	210	104,4	105,4	105,6	105,6	101,5	101,0	100,2	100,2	Manufacture of bakery and farinaceous products
CA108	Výroba ostatných potravinárskych výrobkov	151	113,3	113,0	114,1	114,1	100,1	99,7	100,9	100,9	Manufacture of other food products
CA109	Výroba a príprava krmív pre zvieratá	72	134,7	131,1	131,3	131,3	101,6	97,3	100,1	100,1	Manufacture of prepared animal feeds
CA11	Výroba nápojov	233	104,1	104,1	105,1	105,1	100,8	100,0	100,9	100,9	Manufacture of beverages
CA110	Výroba nápojov	233	104,1	104,1	105,1	105,1	100,8	100,0	100,9	100,9	Manufacture of beverages
<b>CB</b>	<b>Výroba textilu, odevov, kože a kožených výrobkov</b>	<b>112</b>	<b>105,7</b>	<b>105,1</b>	<b>105,4</b>	<b>105,4</b>	<b>100,2</b>	<b>99,4</b>	<b>100,3</b>	<b>100,3</b>	<b>Manuf. of textiles, apparel, leather and rel. products</b>
CB13	Výroba textilu	42	103,7	103,7	103,7	103,7	100,0	100,0	100,0	100,0	Manufacture of textiles
CB131	Príprava a spriadanie textilných vlákien	1	D	D	D	D	D	D	D	D	Preparation and spinning of textile fibres
CB132	Tkanie textilu	2	D	D	D	D	D	D	D	D	Weaving of textiles
CB139	Výroba ostatného textilu	39	107,0	107,0	107,0	107,0	100,0	100,0	100,0	100,0	Manufacture of other textiles
CB14	Výroba odevov	53	103,8	102,1	103,4	103,4	100,5	98,3	101,3	101,3	Manufacture of wearing apparel
CB141	Výroba odevov okrem kožušinových odevov	44	104,7	102,1	104,0	104,0	100,7	97,6	101,8	101,8	Manufacture of wearing apparel, except fur apparel
CB143	Výroba pletených a háčkových odevov	9	102,8	102,8	102,8	102,8	100,0	100,0	100,0	100,0	Manufacture of knitted and crocheted apparel
CB15	Výroba kože a kožených výrobkov	17	106,8	106,8	106,5	106,5	100,1	100,0	99,7	99,7	Manufacture of leather and related products
CB151	Činenie a apret. kože; výr. kufrův a farbenie kože	1	D	D	D	D	D	D	D	D	Tanning and dressing of leather; manuf. of luggage
CB152	Výroba obuvi	16	107,4	107,4	107,1	107,1	100,0	100,0	99,7	99,7	Manufacture of footwear
<b>CC</b>	<b>Výroba drevených a papierových výrobkov, tlač</b>	<b>197</b>	<b>97,2</b>	<b>96,9</b>	<b>97,4</b>	<b>97,4</b>	<b>100,1</b>	<b>99,7</b>	<b>100,5</b>	<b>100,5</b>	<b>Manuf. of wood and paper products, and printing</b>

\*) Priemer od začiatku roka a mesačné indexy sú upravené na revidovanú schému / Average since the beginning of year and month's indices adjusted to the revised scheme

\*\*\*) Tempo rastu od začiatku roka / Average monthly rate of growth

Indexy cien priemyselných výrobcov podľa SK NACE Rev. 2 za mesiac január 2013  
Industrial producers price indices by the NACE Rev. 2 in month January 2013

Tabuľka č.8A Tuzemsko / Table n.8A Domestic

1. pokračovanie / 1 st. continuation

Kód SK NACE	SK NACE Rev. 2	Počet reprez.  Number repres.	Rok 2013 / Year 2013								NACE Rev. 2
			Priemer roka 2010 = 100 Average of year 2010 = 100				Predchádzajúce obdobie = 100 Previous period = 100				
			mesiac / month				mesiac / month				
			11.	12.	1.	*)	11.	12.	1.	**)	
1	2	3	4	5	6	7	8	9	10	11	12
CC16	Sprac.dreva a výroba výrobkov z dreva	55	100,5	99,2	99,6	99,6	101,7	98,7	100,5	100,5	Manufacture of wood and of products of wood
CC161	Pilovanie a hobľovanie dreva	27	104,9	105,7	107,0	107,0	101,9	100,8	101,2	101,2	Sawmilling and planing o wood
CC162	Výroba výr.z dreva, slamy a pruúteného materiálu	28	98,2	95,9	95,9	95,9	101,5	97,6	100,1	100,1	Manufacture of prod.of wood, straw, plaining mat.
CC17	Výroba papiera a papierových výrobkov	74	98,5	98,3	98,7	98,7	98,8	99,8	100,4	100,4	Manufacture of paper and paper products
CC171	Výroba celulózy,papiera a lepenky	16	95,3	96,0	95,4	95,4	97,5	100,8	99,3	99,3	Manufacture of pulp, paper and paperboard
CC172	Výroba výrobkov z papiera a lepenky	58	100,8	99,9	101,0	101,0	99,7	99,1	101,1	101,1	Manufacture of articles of paper and paperboard
CC18	Tlač a reprodukcia záznamových médií	68	92,6	92,9	93,7	93,7	101,0	100,4	100,8	100,8	Printing and reproduction of recorded media
CC181	Tlač a služby súvisiace s tlačou	68	92,6	92,9	93,7	93,7	101,0	100,4	100,8	100,8	Printing and service activities related to print.
<b>CD</b>	<b>Výroba koksu a rafinovaných ropných produktov</b>	<b>10</b>	<b>146,4</b>	<b>142,2</b>	<b>141,0</b>	<b>141,0</b>	<b>96,8</b>	<b>97,1</b>	<b>99,1</b>	<b>99,1</b>	<b>Manuf.of coke, and refined petroleum products</b>
CD19	Výroba koksu a rafinovaných ropných produktov	10	146,4	142,2	141,0	141,0	96,8	97,1	99,1	99,1	Manufacture of coke and refined petroleum products
CD192	Výroba rafinovaných ropných produktov	10	146,4	142,2	141,0	141,0	96,8	97,1	99,1	99,1	Manufacture of refined petroleum products
<b>CE</b>	<b>Výroba chemikálií a chemických produktov</b>	<b>176</b>	<b>111,1</b>	<b>111,3</b>	<b>113,3</b>	<b>113,3</b>	<b>95,5</b>	<b>100,2</b>	<b>101,8</b>	<b>101,8</b>	<b>Manufacture of chemicals and chemical products</b>
CE20	Výroba chemikálií a chemických produktov	176	111,1	111,3	113,3	113,3	95,5	100,2	101,8	101,8	Manufacture of chemicals and chemical products
CE201	Výroba základných chemikálií, priem. hnojív	74	120,7	121,9	126,3	126,3	96,7	101,0	103,6	103,6	Manufacture of basic chemicals, fertilisers
CE203	Výroba farieb,lakov a tmelov	34	106,3	106,4	105,8	105,8	100,0	100,1	99,5	99,5	Manufacture of paints, printing ink and mastics
CE204	Výr.mydla,čist.prostriedkov a toalet. prípravkov	39	99,1	99,1	99,1	99,1	100,0	100,0	100,0	100,0	Manufacture of soap and detergents and toil.prp.
CE205	Výroba ostatných chemických výrobkov	25	95,2	93,1	91,6	91,6	91,2	97,7	98,4	98,4	Manufacture of other chemical products
CE206	Výroba umelých vlákien	4	78,1	92,7	92,7	92,7	100,0	118,7	100,0	100,0	Manufacture of man-made fibres
<b>CF</b>	<b>Výroba zákl.farmaceut.výrobkov a farmaceut.prípr.</b>	<b>63</b>	<b>112,5</b>	<b>112,4</b>	<b>117,1</b>	<b>117,1</b>	<b>100,1</b>	<b>99,9</b>	<b>104,2</b>	<b>104,2</b>	<b>Manuf.of pharmac.medic.,chem.and botanical prod.</b>
CF21	Výroba zákl.farmaceut.výrobkov a farmaceut. prípr.	63	112,5	112,4	117,1	117,1	100,1	99,9	104,2	104,2	Manuf.of basic pharmac.prod. and pharmac.preparat.
CF211	Výroba základných farmaceutických výrobkov	11	100,0	100,0	100,0	100,0	100,0	100,0	100,0	100,0	Manufacture of basic pharmaceutical products
CF212	Výroba farmaceutických prípravkov	52	114,0	114,0	118,8	118,8	100,1	100,0	104,2	104,2	Manufacture of pharmaceutical preparations
<b>CG</b>	<b>Výroba výr.z gummy,plastu a ost.nekov.min.výrobn.</b>	<b>460</b>	<b>100,9</b>	<b>100,9</b>	<b>101,0</b>	<b>101,0</b>	<b>99,8</b>	<b>100,0</b>	<b>100,1</b>	<b>100,1</b>	<b>Manuf.of rubb.and plast.pr.and oth.non-met.min.pr.</b>
CG22	Výroba výrobkov z gummy a plastu	231	105,8	105,9	105,8	105,8	99,7	100,1	99,9	99,9	Manufacture of rubber and plastic product
CG221	Výroba výrobkov z gummy	47	123,9	123,9	123,8	123,8	100,2	100,0	99,9	99,9	Manufacture of rubber products
CG222	Výroba plastových výrobkov	184	101,7	101,8	101,8	101,8	99,6	100,1	100,0	100,0	Manufacture of plastics products
CG23	Výroba ostatných nekovových minerálnych výrobkov	229	97,4	97,1	97,5	97,5	100,1	99,7	100,4	100,4	Manufacture of other non-metallic mineral products
CG231	Výroba skla a výrobkov zo skla	24	95,2	95,2	91,6	91,6	99,9	100,0	96,2	96,2	Manufacture of glass and glass products
CG232	Výroba žiaruvzdorných výrobkov	20	100,8	101,0	100,2	100,2	101,7	100,2	99,2	99,2	Manufacture of refractor products
CG233	Výroba stavebného materiálu z hlíny	21	114,0	114,0	114,0	114,0	100,0	100,0	100,0	100,0	Manufacture of clay building materials
CG235	Výroba vápna,cementu a sádry	26	97,7	97,7	97,7	97,7	100,0	100,0	100,0	100,0	Manufacture of cement, lime and plaster I
CG236	Výroba výrobkov z betónu, sádry a cementu	104	90,8	90,3	92,0	92,0	100,0	99,4	101,9	101,9	Manufac. of articl.of concrete,cement and plaster
CG237	Rezanie, tvarovanie a konečná úprava kameňa	11	99,9	99,9	99,9	99,9	100,0	100,0	100,0	100,0	Cutting, shaping and finishing of stone
CG239	Výroba brús.výrobn.a nekovov. minerál. výrobn.i.n.	23	122,3	121,6	122,0	122,0	100,0	99,4	100,3	100,3	Manufacture of abrasive prod. and non-metallic pr.
<b>CH</b>	<b>Výroba kovov a kov.konstrúkcí okr.strojov a zar.</b>	<b>282</b>	<b>100,6</b>	<b>100,3</b>	<b>99,9</b>	<b>99,9</b>	<b>99,3</b>	<b>99,7</b>	<b>99,6</b>	<b>99,6</b>	<b>Manuf.of bas.met.and fab.met.pr.exc.mach.and eq.</b>
CH24	Výroba a spracovanie kovov	115	103,4	102,7	101,8	101,8	99,2	99,3	99,1	99,1	Manufacture of basic metals

\*) Priemer od začiatku roka a mesačné indexy sú upravené na revidovanú schému / Average since the beginning of year and month's indices adjusted to the revised scheme

\*\*) Tempo rastu od začiatku roka / Average monthly rate of growth

Tabuľka č.8A Tuzemsko / Table n.8A Domestic

2. pokračovanie / 2 nd. continuation

Kód SK NACE	SK NACE Rev. 2	Počet reprez.	Rok 2013 / Year 2013								NACE Rev. 2
			Priemer roka 2010 = 100				Predchádzajúce obdobie = 100				
			Average of year 2010 = 100				Previous period = 100				
			mesiac / month				mesiac / month				
Code of NACE		Number reprez.	11.	12.	1.	*)	11.	12.	1.	**)	
1	2	3	4	5	6	7	8	9	10	11	12
CH241	Výroba surového železa a ocele a ferozliatin	30	103,4	102,0	100,2	100,2	99,0	98,7	98,2	98,2	Man.of basic iron and steel and of ferro-alloys
CH242	Výroba rúr,rúrok a súvisiaceho prisl.z ocele	15	101,4	102,3	103,0	103,0	97,1	100,9	100,7	100,7	Manuf.of tubes, pipes and related fitting.of steel
CH243	Výr.ostatných výr.prvotného spracovania ocele	29	113,3	113,7	113,5	113,5	99,3	100,4	99,8	99,8	Manuf. of other prod.of first processing of steel
CH244	Výroba drahých a ostat.neželezných kovov	31	99,9	99,6	99,4	99,4	100,1	99,7	99,8	99,8	Manuf.of basic precious and other non-ferr. metals
CH245	Odlievanie kovov	10	104,0	104,0	104,3	104,3	99,4	100,0	100,4	100,4	Casting of metals
CH25	Výroba kovových konštrukcií okrem strojov a zar.	167	98,6	98,5	98,6	98,6	99,5	99,9	100,1	100,1	Manufacture of fabricated metal products
CH251	Výroba kovových konštrukcií	27	101,9	102,0	102,1	102,1	99,9	100,1	100,1	100,1	Manufacture of structural metal products
CH252	Výroba nádrží,zásobníkov a kontajnerov z kovu	26	111,2	111,2	110,9	110,9	100,2	100,0	99,7	99,7	Manuf. of tanks, reservoirs and contain. of metal
CH253	Výroba parných kotlov okrem kotl. ústr. kúrenia	1	D	D	D	D	D	D	D	D	D Manufac.of steam gen.except centr. heating boilers
CH255	Kovanie,lisovanie, razenie a valc. kovov	18	96,1	95,0	96,2	96,2	100,1	98,8	101,3	101,3	Forging,pressing,tamping and roll-forming of metal
CH256	Opracovanie a povrch. úprava kovov; obrábanie	3	85,3	85,2	85,2	85,2	97,2	99,9	100,0	100,0	Treatment and coating ofmetals; machining
CH257	Výroba nožiar.výrobkov náradia a želez. tovaru	21	98,5	98,5	98,5	98,5	100,0	100,0	100,0	100,0	Manufacture of cutlery,tools and general hardware
CH259	Výroba ostatných kovových výrobkov	71	99,8	99,8	100,0	100,0	100,1	100,0	100,2	100,2	Manufacture of other fabricated metal products
<b>CI</b>	<b>Výroba počítačových, elektron.a optick.výrobkov</b>	<b>42</b>	<b>100,4</b>	<b>100,9</b>	<b>100,6</b>	<b>100,6</b>	<b>99,5</b>	<b>100,5</b>	<b>99,7</b>	<b>99,7</b>	<b>Manufacture of computer,electronic and optical pr.</b>
CI26	Výroba počítačových, elektron.a optických výrobkov	42	100,4	100,9	100,6	100,6	99,5	100,5	99,7	99,7	Manufacture of computer,electron.and optical prod.
CI261	Výroba elektronických komponentov a dosiek	14	109,4	110,0	109,8	109,8	99,3	100,6	99,8	99,8	Manufacture of electronic components and boards
CI263	Výroba komunikačných zariadení	16	100,1	100,1	100,3	100,3	100,0	100,0	100,2	100,2	Manufacture of communication equipment
CI264	Výroba spotrebnej elektroniky	2	D	D	D	D	D	D	D	D	D Manufacture of consumer electronics
CI265	Výr.nástrojov na meranie,testovanie a navigáciu	10	104,3	103,5	102,1	102,1	101,1	99,2	98,6	98,6	Manufacture of instrum. and appliances for measur.
<b>CJ</b>	<b>Výroba elektrických zariadení</b>	<b>163</b>	<b>102,2</b>	<b>102,2</b>	<b>102,7</b>	<b>102,7</b>	<b>99,7</b>	<b>100,0</b>	<b>100,6</b>	<b>100,6</b>	<b>Manufacture of electrical equipment</b>
CJ27	Výroba elektrických zariadení	163	102,2	102,2	102,7	102,7	99,7	100,0	100,6	100,6	Manufacture of electrical equipment
CJ271	Výroba elektrick.motorov, generátorov, transform.	55	101,4	101,4	102,2	102,2	99,3	100,0	100,9	100,9	Manuf. of electric motors, generators, transform.
CJ273	Výroba drôtov a elektroinstalčných zariadení	34	104,3	104,4	104,2	104,2	100,1	100,1	99,8	99,8	Manufacture of wiring and wiring devices
CJ274	Výroba elektrických svetidiel	26	98,6	98,6	98,6	98,6	100,0	100,0	100,0	100,0	Manufacture of electric light equipment
CJ275	Výroba zariadení pre domácnosti	31	107,8	107,8	107,9	107,9	100,0	100,0	100,1	100,1	Manufacture of domestic appliances
CJ279	Výroba ostatných elektrických zariadení	17	99,9	99,9	102,3	102,3	100,0	100,0	102,4	102,4	Manufacture of other electrical equipment
<b>CK</b>	<b>Výroba strojov a zariadení inde nezariadených</b>	<b>211</b>	<b>104,3</b>	<b>105,2</b>	<b>107,2</b>	<b>107,2</b>	<b>100,8</b>	<b>100,9</b>	<b>101,9</b>	<b>101,9</b>	<b>Manufacture of machinery and equipment n.e.c.</b>
CK28	Výroba strojov a zariadení i.n.	211	104,3	105,2	107,2	107,2	100,8	100,9	101,9	101,9	Manufacture of machinery and equipment n.e.c.
CK281	Výroba strojov na všeobecné účely	108	104,9	104,8	110,7	110,7	100,5	99,9	105,7	105,7	Manufacture of general-purpose machinery
CK282	Výroba ostatných strojov na všeobecné účely	54	101,3	104,4	104,2	104,2	100,2	103,1	99,8	99,8	Manufacture of other general-purpose machinery
CK284	Výr.strojov na tvarovanie a obrábanie kovov	9	101,1	101,1	101,1	101,1	100,0	100,0	100,0	100,0	Manufacture of metal forming machinery and tools
CK289	Výroba ostatných strojov na špeciálne účely	40	111,1	109,4	107,5	107,5	102,7	98,5	98,2	98,2	Manufacture of other special-purpose machinery
<b>CL</b>	<b>Výroba dopravných prostriedkov</b>	<b>169</b>	<b>95,2</b>	<b>94,0</b>	<b>93,9</b>	<b>93,9</b>	<b>100,3</b>	<b>98,7</b>	<b>99,9</b>	<b>99,9</b>	<b>Manufacture of transport equipment</b>
CL29	Výroba motorových vozidiel, návesov a prívosov	163	93,4	92,2	92,0	92,0	100,3	98,7	99,8	99,8	Manufacture of motor vehicles, trailers
CL291	Výroba motorových vozidiel	13	97,8	101,2	97,9	97,9	98,0	103,5	96,7	96,7	Manufacture of motor vehicles
CL292	Výroba karosérií pre motofové vozidlá; návesy	7	100,0	102,4	103,1	103,1	100,0	102,4	100,7	100,7	Manuf. of bodies (coachwork) for motor vehicles
CL293	Výroba dielov a príslušenstva pre motorové vozidlá	143	93,1	91,5	91,5	91,5	100,4	98,3	99,9	99,9	Manufacture of parts and accessories for motor veh

\*) Priemer od začiatku roka a mesačné indexy sú upravené na revidovanú schému / Average since the beginning of year and month's indices adjusted to the revised scheme

\*\*\*) Tempo rastu od začiatku roka / Average monthly rate of growth

Indexy cien priemyselných výrobcov podľa SK NACE Rev. 2 za mesiac január 2013  
Industrial producers price indices by the NACE Rev. 2 in month January 2013

Tabuľka č.8A Tuzemsko / Table n.8A Domestic

dokončenie / end of table

Kód SK NACE  Code of NACE	SK NACE Rev. 2	Počet reprez.  Number reprez.	Rok 2013 / Year 2013								NACE Rev. 2	
			Priemer roka 2010 = 100 Average of year 2010 = 100				Predchádzajúce obdobie = 100 Previous period = 100					
			mesiac / month				mesiac / month					
			11.	12.	1.	*)	11.	12.	1.	**)		
1	2	3	4	5	6	7	8	9	10	11	12	
CL30	Výroba ostatných dopravných prostriedkov	6	102,0	102,0	102,0	102,0	100,0	100,0	100,0	100,0	100,0	Manufacture of other transport equipment
CL302	Výroba železničných lokomotív a vozového parku	6	102,1	102,1	102,1	102,1	100,0	100,0	100,0	100,0	100,0	Manufac. of railway locomotives and rolling stock
<b>CM</b>	<b>Ostatná výroba, oprava a inštalácia strojov a zar.</b>	<b>185</b>	<b>110,5</b>	<b>113,0</b>	<b>110,4</b>	<b>110,4</b>	<b>97,9</b>	<b>102,2</b>	<b>97,7</b>	<b>97,7</b>	<b>97,7</b>	<b>Other manuf., repair and instal. of machin. and eq.</b>
CM31	Výroba nábytku	147	108,7	108,7	109,1	109,1	100,0	100,0	100,4	100,4	100,4	Manufacture of furniture
CM310	Výroba nábytku	147	108,7	108,7	109,1	109,1	100,0	100,0	100,4	100,4	100,4	Manufacture of furniture
CM32	Iná výroba	21	101,3	100,7	100,7	100,7	100,0	99,3	100,0	100,0	100,0	Other manufacturing
CM321	Výroba šperkov, bižutérie a podobných predmetov	1	D	D	D	D	D	D	D	D	D	D Manufacture of jewell., bijouterie and rel. articles
CM323	Výroba športových potrieb	4	107,7	104,1	104,1	104,1	100,0	96,7	100,0	100,0	100,0	Manufacture of sports goods
CM325	Výroba lekárskech a dentálnych nástrojov a potr.	16	101,4	100,6	100,6	100,6	100,0	99,2	100,0	100,0	100,0	Manufacture of medical and dental instr. and suppl.
CM33	Oprava a inštalácia strojov a prístrojov	17	109,3	112,5	109,1	109,1	97,3	102,9	97,0	97,0	97,0	Repair and installation of machinery and equipment
CM331	Oprava kovových konštrukcií, strojov a prístrojov	14	109,8	109,8	109,8	109,8	100,0	100,0	100,0	100,0	100,0	Repair of fabricat. metal prod. machinery and equip.
CM332	Inštalácia priemyselných strojov a prístrojov	3	108,2	118,0	107,7	107,7	92,1	109,1	91,3	91,3	91,3	Installation of industrial machinery and equipment
<b>D</b>	<b>Dodávka elektriny, plynu a studeného vzduchu</b>	<b>379</b>	<b>109,3</b>	<b>109,0</b>	<b>110,4</b>	<b>110,4</b>	<b>100,7</b>	<b>99,7</b>	<b>101,3</b>	<b>101,3</b>	<b>101,3</b>	<b>Electricity, gas, steam and air-condition supply</b>
<b>DA</b>	<b>Dodávka elektriny, plynu a studeného vzduchu</b>	<b>379</b>	<b>109,3</b>	<b>109,0</b>	<b>110,4</b>	<b>110,4</b>	<b>100,7</b>	<b>99,7</b>	<b>101,3</b>	<b>101,3</b>	<b>101,3</b>	<b>Electricity, gas, steam and air-condition supply</b>
DA35	Dodávka elektriny, plynu, pary a studeného vzduchu	379	109,3	109,0	110,4	110,4	100,7	99,7	101,3	101,3	101,3	Electricity, gas, steam and air condition supply
DA351	Výroba elektrickej energie, prenos a rozvod	127	100,0	99,9	102,0	102,0	101,4	99,9	102,1	102,1	102,1	Electric power generation, transmission and distr.
DA352	Výroba plynu; rozvod plyných palív potrubím	17	129,5	129,0	128,4	128,4	99,8	99,6	99,5	99,5	99,5	Manuf. of gas; distr. of gaseous fuels through mains
DA353	Dodávka pary a rozvod studeného vzduchu	235	114,2	113,7	116,3	116,3	98,9	99,6	102,3	102,3	102,3	Steam and air condition supply
<b>E</b>	<b>Dodávka vody, čistenie a odvod odpad. vôd, odpady</b>	<b>100</b>	<b>112,0</b>	<b>112,0</b>	<b>111,8</b>	<b>111,8</b>	<b>99,6</b>	<b>100,0</b>	<b>99,8</b>	<b>99,8</b>	<b>99,8</b>	<b>Water supply, sewerage, waste manag. and remediation</b>
<b>EA</b>	<b>Dodávka vody, čistenie a odvod odpad. vôd, odpady</b>	<b>100</b>	<b>112,0</b>	<b>112,0</b>	<b>111,8</b>	<b>111,8</b>	<b>99,6</b>	<b>100,0</b>	<b>99,8</b>	<b>99,8</b>	<b>99,8</b>	<b>Water supply, sewerage, waste manag. and remediation</b>
EA36	Zber, úprava a dodávka vody	29	109,9	109,7	110,1	110,1	100,0	99,8	100,4	100,4	100,4	Water collection, treatment and supply
EA360	Zber, úprava, dodávka vody	29	109,9	109,7	110,1	110,1	100,0	99,8	100,4	100,4	100,4	Water collection, treatment and supply
EA37	Čistenie a odvod odpadových vôd	23	111,3	111,3	111,5	111,5	99,8	100,0	100,2	100,2	100,2	Sewerage
EA370	Čistenie a odvod odpadových vôd	23	111,3	111,3	111,5	111,5	99,8	100,0	100,2	100,2	100,2	Sewerage
EA38	Zber, sprac. a likv. odpadov; recykl. mater.	48	108,9	109,2	108,3	108,3	99,1	100,3	99,2	99,2	99,2	Waste coll., treatm. and disp. activ.; mater. recovery
EA381	Zber odpadu	26	100,0	99,9	99,4	99,4	100,0	99,9	99,5	99,5	99,5	Waste collection
EA382	Spracúvanie a likvidácia odpadu	15	124,9	124,9	124,9	124,9	100,0	100,0	100,0	100,0	100,0	Waste treatment and disposal
EA383	Recyklácia materiálov	7	107,0	109,5	105,0	105,0	93,9	102,3	95,9	95,9	95,9	Materials recovery

\*) Priemer od začiatku roka a mesačné indexy sú upravené na revidovanú schému / Average since the beginning of year and month's indices adjusted to the revised scheme

\*\*) Tempo rastu od začiatku roka / Average monthly rate of growth

Tabuľka č.9A Tuzemsko / Table n.9A Domestic

Kód SK NACE Code of NACE 1	SK NACE Rev. 2 2	Počet repoz. Number repres. 3	Rok 2013 / Year 2013								NACE Rev. 2 12
			December 2005 = 100 December 2005 = 100				December minulého roka = 100 December of previous year = 100				
			mesiac / month				mesiac / month				
			11.	12.	1.	*)	11.	12.	1.	*)	
4	5	6	7	8	9	10	11				
<b>Priemysel spolu</b>		<b>3875</b>	<b>113,3</b>	<b>112,9</b>	<b>113,3</b>	<b>113,3</b>	<b>100,4</b>	<b>100,0</b>	<b>100,4</b>	<b>100,4</b>	<b>Industry total</b>
<b>B Ťažba a dobývanie</b>		<b>120</b>	<b>132,4</b>	<b>134,0</b>	<b>131,8</b>	<b>131,8</b>	<b>98,8</b>	<b>100,0</b>	<b>98,3</b>	<b>98,3</b>	<b>Mining and quarrying</b>
<b>BA Ťažba a dobývanie</b>		<b>120</b>	<b>132,4</b>	<b>134,0</b>	<b>131,8</b>	<b>131,8</b>	<b>98,8</b>	<b>100,0</b>	<b>98,3</b>	<b>98,3</b>	<b>Mining and quarrying</b>
BA05 Ťažba uhlia a lignitu		8	160,5	164,4	158,1	158,1	97,6	100,0	96,2	96,2	Mining of coal and lignite
BA052 Ťažba lignitu		8	160,5	164,4	158,1	158,1	97,6	100,0	96,2	96,2	Mining of lignite
BA06 Ťažba ropy a zemného plynu		1	D	D	D	D	D	D	D	D	D Extraction of crude petroleum and natural gas
BA062 Ťažba zemného plynu		1	D	D	D	D	D	D	D	D	D Extraction of natural gas
BA08 Iná Ťažba a dobývanie		111	107,8	108,4	108,4	108,4	99,4	100,0	100,0	100,0	Other mining and quarrying
BA081 Dobývanie kameňa, piesku a ilu		99	107,3	108,1	108,1	108,1	99,3	100,0	100,0	100,0	Quarrying of stone, sand and clay
BA089 Ťažba a dobývanie i. n.		12	111,8	111,9	111,9	111,9	99,9	100,0	100,0	100,0	Mining and quarrying n.e.c.
<b>C Priemyselná výroba</b>		<b>3276</b>	<b>102,6</b>	<b>102,0</b>	<b>102,0</b>	<b>102,0</b>	<b>100,6</b>	<b>100,0</b>	<b>99,9</b>	<b>99,9</b>	<b>Manufacturing</b>
<b>CA Výroba potravín, nápojov a tabaku</b>		<b>1206</b>	<b>113,1</b>	<b>113,0</b>	<b>113,2</b>	<b>113,2</b>	<b>100,1</b>	<b>100,0</b>	<b>100,2</b>	<b>100,2</b>	<b>Manuf.of food products,bever.and tobacco products</b>
CA10 Výroba potravín		973	112,4	112,2	112,3	112,3	100,2	100,0	100,1	100,1	Manufacture of food products
CA101 Spracovanie a konzervovanie mäsa a mäs. výrobkov		281	103,8	101,8	101,6	101,6	101,9	100,0	99,8	99,8	Processing and preserv.of meet and prod.of meet
CA102 Spracovanie a konzervovanie rýb a kôrovcov		22	120,4	118,5	120,8	120,8	101,6	100,0	102,0	102,0	Processing and preserving of fish and crustaceans
CA103 Spracovanie a konzervovanie ovocia a zeleniny		59	98,1	98,6	97,7	97,7	99,4	100,0	99,0	99,0	Processing and preserving of fruit and vegetables
CA104 Výroba rastlín, živočíšnych olejov tukov		15	130,4	131,5	129,5	129,5	99,2	100,0	98,4	98,4	Manufacture of vegetable and animal oils nad fats
CA105 Výroba mliečnych výrobkov		113	101,0	102,9	102,6	102,6	98,2	100,0	99,7	99,7	Manufacture of dairy products
CA106 Výr.mlynských výrobkov, škrobu a škrob. výrobkov		50	142,8	143,1	144,0	144,0	99,8	100,0	100,6	100,6	Manuf.of grain mill prod.starches and starch prod.
CA107 Výroba pečiva a múčnych výrobkov		210	134,1	135,4	135,6	135,6	99,1	100,0	100,2	100,2	Manufacture of bakery and farinaceous products
CA108 Výroba ostatných potravinárskych výrobkov		151	105,1	104,8	105,8	105,8	100,3	100,0	100,9	100,9	Manufacture of other food products
CA109 Výroba a príprava krmív pre zvieratá		72	135,5	131,9	132,1	132,1	102,8	100,0	100,1	100,1	Manufacture of prepared animal feeds
CA11 Výroba nápojov		233	116,1	116,1	117,2	117,2	100,0	100,0	100,9	100,9	Manufacture of beverages
CA110 Výroba nápojov		233	116,1	116,1	117,2	117,2	100,0	100,0	100,9	100,9	Manufacture of beverages
<b>CB Výroba textilu, odevov, kože a kožených výrobkov</b>		<b>112</b>	<b>107,9</b>	<b>107,2</b>	<b>107,5</b>	<b>107,5</b>	<b>100,6</b>	<b>100,0</b>	<b>100,3</b>	<b>100,3</b>	<b>Manuf.of textiles,apparel,leather and rel.products</b>
CB13 Výroba textilu		42	99,9	99,9	99,9	99,9	100,0	100,0	100,0	100,0	Manufacture of textiles
CB131 Príprava a spriadanie textilných vlákien		1	D	D	D	D	D	D	D	D	D Preparation and spinning of textile fibres
CB132 Tkanie textilu		2	D	D	D	D	D	D	D	D	D Weaving of textiles
CB139 Výroba ostatného textilu		39	104,8	104,8	104,8	104,8	100,0	100,0	100,0	100,0	Manufacture of other textiles
CB14 Výroba odevov		53	105,4	103,6	104,9	104,9	101,7	100,0	101,3	101,3	Manufacture of wearing apparel
CB141 Výroba odevov okrem kožušinových odevov		44	106,0	103,4	105,3	105,3	102,5	100,0	101,8	101,8	Manufacture of wearing apparel, except fur apparel
CB143 Výroba pletených a háčkových odevov		9	105,6	105,6	105,6	105,6	100,0	100,0	100,0	100,0	Manufacture of knitted and crocheted apparel
CB15 Výroba kože a kožených výrobkov		17	111,1	111,1	110,8	110,8	100,0	100,0	99,7	99,7	Manufacture of leather and related products
CB151 Činenie a apret.kože;výr.kufrov a farbenie kože		1	D	D	D	D	D	D	D	D	D Tanning and dressing of leather;manuf of luggage
CB152 Výroba obuvi		16	111,4	111,4	111,1	111,1	100,0	100,0	99,7	99,7	Manufacture of footwear
<b>CC Výroba drevených a papierových výrobkov, tlač</b>		<b>197</b>	<b>92,9</b>	<b>92,6</b>	<b>93,1</b>	<b>93,1</b>	<b>100,3</b>	<b>100,0</b>	<b>100,5</b>	<b>100,5</b>	<b>Manuf.of wood and paper products, and printing</b>

Tabuľka č.9A Tuzemsko / Table n.9A Domestic

1. pokračovanie / 1 st. continuation

Kód SK NACE Code of NACE 1	SK NACE Rev. 2 2	Počet reprez. Number repres. 3	Rok 2013 / Year 2013								NACE Rev. 2 12
			December 2005 = 100 December 2005 = 100				December minulého roka = 100 December of previous year = 100				
			mesiac / month				mesiac / month				
			11.	12.	1.	*)	11.	12.	1.	*)	
CC16	Sprac.dreva a výroba výrobkov z dreva	55	94,3	93,1	93,5	93,5	101,3	100,0	100,5	100,5	Manufacture of wood and of products of wood
CC161	Pilovanie a hobľovanie dreva	27	99,4	100,1	101,4	101,4	99,2	100,0	101,2	101,2	Sawmilling and planing of wood
CC162	Výroba výr.z dreva, slamy a pružitého materiálu	28	91,8	89,6	89,7	89,7	102,4	100,0	100,1	100,1	Manufacture of prod.of wood, straw, plaiting mat.
CC17	Výroba papiera a papierových výrobkov	74	94,5	94,3	94,7	94,7	100,2	100,0	100,4	100,4	Manufacture of paper and paper products
CC171	Výroba celulózy,papiera a lepenky	16	93,2	94,0	93,3	93,3	99,2	100,0	99,3	99,3	Manufacture of pulp, paper and paperboard
CC172	Výroba výrobkov z papiera a lepenky	58	95,5	94,7	95,7	95,7	100,9	100,0	101,1	101,1	Manufacture of articles of paper and paperboard
CC18	Tlač a reprodukcia záznamových médií	68	89,1	89,5	90,2	90,2	99,6	100,0	100,8	100,8	Printing and reproduction of recorded media
CC181	Tlač a služby súvisiace s tlačou	68	89,1	89,5	90,2	90,2	99,6	100,0	100,8	100,8	Printing and service activities related to print.
<b>CD</b>	<b>Výroba koksu a rafinovaných ropných produktov</b>	<b>10</b>	<b>137,2</b>	<b>133,2</b>	<b>132,1</b>	<b>132,1</b>	<b>102,9</b>	<b>100,0</b>	<b>99,1</b>	<b>99,1</b>	<b>Manuf.of coke, and refined petroleum products</b>
CD19	Výroba koksu a rafinovaných ropných produktov	10	137,2	133,2	132,1	132,1	102,9	100,0	99,1	99,1	Manufacture of coke and refined petroleum products
CD192	Výroba rafinovaných ropných produktov	10	137,2	133,2	132,1	132,1	102,9	100,0	99,1	99,1	Manufacture of refined petroleum products
<b>CE</b>	<b>Výroba chemikálií a chemických produktov</b>	<b>176</b>	<b>107,2</b>	<b>107,4</b>	<b>109,4</b>	<b>109,4</b>	<b>99,8</b>	<b>100,0</b>	<b>101,8</b>	<b>101,8</b>	<b>Manufacture of chemicals and chemical products</b>
CE20	Výroba chemikálií a chemických produktov	176	107,2	107,4	109,4	109,4	99,8	100,0	101,8	101,8	Manufacture of chemicals and chemical products
CE201	Výroba základných chemikálií, priem. hnojív	74	114,4	115,5	119,7	119,7	99,0	100,0	103,6	103,6	Manufacture of basic chemicals, fertilisers
CE203	Výroba farieb,lakov a tmelov	34	112,8	112,9	112,3	112,3	99,9	100,0	99,5	99,5	Manufacture of paints, printing ink and mastics
CE204	Výr.mydla,čist.prostriedkov a toalet. prípravkov	39	118,0	118,0	118,0	118,0	100,0	100,0	100,0	100,0	Manufacture of soap and detergents and toilet prep.
CE205	Výroba ostatných chemických výrobkov	25	85,5	83,5	82,2	82,2	102,3	100,0	98,4	98,4	Manufacture of other chemical products
CE206	Výroba umelých vlákien	4	60,8	72,1	72,1	72,1	84,2	100,0	100,0	100,0	Manufacture of man-made fibres
<b>CF</b>	<b>Výroba zákl.farmaceut.výrobkov a farmaceut.prípr.</b>	<b>63</b>	<b>107,0</b>	<b>106,9</b>	<b>111,4</b>	<b>111,4</b>	<b>100,1</b>	<b>100,0</b>	<b>104,2</b>	<b>104,2</b>	<b>Manuf.of pharmac.medic.,chem.and botanical prod.</b>
CF21	Výroba zákl.farmaceut.výrobkov a farmaceut. prípr.	63	107,0	106,9	111,4	111,4	100,1	100,0	104,2	104,2	Manuf.of basic pharmac.prod. and pharmac.preparat.
CF211	Výroba základných farmaceutických výrobkov	11	88,8	88,8	88,8	88,8	100,0	100,0	100,0	100,0	Manufacture of basic pharmaceutical products
CF212	Výroba farmaceutických prípravkov	52	109,2	109,2	113,8	113,8	100,0	100,0	104,2	104,2	Manufacture of pharmaceutical preparations
<b>CG</b>	<b>Výroba výr.z gummy,plastu a ost.nekov.min.výrobn.</b>	<b>460</b>	<b>98,6</b>	<b>98,6</b>	<b>98,7</b>	<b>98,7</b>	<b>100,0</b>	<b>100,0</b>	<b>100,1</b>	<b>100,1</b>	<b>Manuf.of rubb.and plast.pr.and oth.non-met.min.pr.</b>
CG22	Výroba výrobkov z gummy a plastu	231	98,3	98,4	98,3	98,3	99,9	100,0	99,9	99,9	Manufacture of rubber and plastic product
CG221	Výroba výrobkov z gummy	47	122,3	122,3	122,2	122,2	100,0	100,0	99,9	99,9	Manufacture of rubber products
CG222	Výroba plastových výrobkov	184	93,2	93,3	93,3	93,3	99,9	100,0	100,0	100,0	Manufacture of plastics products
CG23	Výroba ostatných nekovových minerálnych výrobkov	229	98,8	98,5	98,9	98,9	100,3	100,0	100,4	100,4	Manufacture of other non-metallic mineral products
CG231	Výroba skla a výrobkov zo skla	24	96,8	96,8	93,2	93,2	100,0	100,0	96,2	96,2	Manufacture of glass and glass products
CG232	Výroba žiaruvzdorných výrobkov	20	96,7	96,9	96,1	96,1	99,8	100,0	99,2	99,2	Manufacture of refractor products
CG233	Výroba stavebného materiálu z hlíny	21	100,5	100,5	100,5	100,5	100,0	100,0	100,0	100,0	Manufacture of clay building materials
CG235	Výroba vápna,cementu a sádry	26	109,3	109,3	109,3	109,3	100,0	100,0	100,0	100,0	Manufacture of cement, lime and plaster I
CG236	Výroba výrobkov z betónu, sádry a cementu	104	91,2	90,6	92,3	92,3	100,6	100,0	101,9	101,9	Manufact. of articl.of concrete,cement and plaster
CG237	Rezanie, tvarovanie a konečná úprava kameňa	11	103,2	103,2	103,2	103,2	100,0	100,0	100,0	100,0	Cutting, shaping and finishing of stone
CG239	Výroba brús.výrob.a nekovov. minerál. výrob i.n.	23	114,1	113,5	113,9	113,9	100,6	100,0	100,3	100,3	Manufacture of abrasive prod. and non-metallic pr.
<b>CH</b>	<b>Výroba kovov a kov.konstrúcií okr.strojov a zar.</b>	<b>282</b>	<b>102,0</b>	<b>101,7</b>	<b>101,3</b>	<b>101,3</b>	<b>100,3</b>	<b>100,0</b>	<b>99,6</b>	<b>99,6</b>	<b>Manuf.of bas.met.and fab.met.pr.exc.mach.and eq.</b>
CH24	Výroba a spracovanie kovov	115	97,9	97,2	96,4	96,4	100,7	100,0	99,1	99,1	Manufacture of basic metals

Tabuľka č.9A Tuzemsko / Table n.9A Domestic

2. pokračovanie / 2 nd. continuation

Kód SK NACE Code of NACE 1	SK NACE Rev. 2 2	Počet reprez. Number repres. 3	Rok 2013 / Year 2013								NACE Rev. 2 12
			December 2005 = 100 December 2005 = 100				December minulého roka = 100 December of previous year = 100				
			mesiac / month				mesiac / month				
			11.	12.	1.	*)	11.	12.	1.	*)	
4	5	6	7	8	9	10	11				
CH241	Výroba surového železa a ocele a ferozliatin	30	90,8	89,6	88,0	88,0	101,4	100,0	98,2	98,2	Man.of basic iron and steel and of ferro-alloys
CH242	Výroba rúr,rúrok a súvisiaceho prísl.z ocele	15	111,4	112,4	113,2	113,2	99,1	100,0	100,7	100,7	Manuf.of tubes, pipes and related fitting.of steel
CH243	Výr.ostatných výr.prvotného spracovania ocele	29	121,4	121,9	121,7	121,7	99,6	100,0	99,8	99,8	Manuf. of other prod.of first processing of steel
CH244	Výroba drahých a ostat.neželezných kovov	31	101,7	101,4	101,2	101,2	100,3	100,0	99,8	99,8	Manuf.of basic precious and other non-ferr. metals
CH245	Odlievanie kovov	10	122,2	122,2	122,7	122,7	100,0	100,0	100,4	100,4	Casting of metals
CH25	Výroba kovových konštrukcií okrem strojov a zar.	167	105,1	105,0	105,1	105,1	100,1	100,0	100,1	100,1	Manufacture of fabricated metal products
CH251	Výroba kovových konštrukcií	27	117,1	117,2	117,3	117,3	99,9	100,0	100,1	100,1	Manufacture of structural metal products
CH252	Výroba nádrží,zásobníkov a kontajnerov z kovu	26	125,0	125,0	124,6	124,6	100,0	100,0	99,7	99,7	Manuf. of tanks, reservoirs and contain. of metal
CH253	Výroba parných kotlov okrem kotl. ústr. kúrenia	1	D	D	D	D	D	D	D	D	Manufac.of steam gen.except centr. heating boilers
CH255	Kovanie,lisovanie, razenie a valc. kovov	18	109,2	107,9	109,3	109,3	101,2	100,0	101,3	101,3	Forging,pressing,tamping and roll-forming of metal
CH256	Opracovanie a povrch. úprava kovov; obrábanie	3	78,5	78,4	78,4	78,4	100,1	100,0	100,0	100,0	Treatment and coating ofmetals; machining
CH257	Výroba nožiar.výrobov náradia a želez. tovaru	21	107,5	107,5	107,5	107,5	100,0	100,0	100,0	100,0	Manufacture of cutlery,tools and general hardware
CH259	Výroba ostatných kovových výrobkov	71	100,2	100,2	100,4	100,4	100,0	100,0	100,2	100,2	Manufacture of other fabricated metal products
<b>CI</b>	<b>Výroba počítačových, elektron.a optick.výrobov</b>	<b>42</b>	<b>97,8</b>	<b>98,3</b>	<b>98,0</b>	<b>98,0</b>	<b>99,5</b>	<b>100,0</b>	<b>99,7</b>	<b>99,7</b>	<b>Manufacture of computer,electronic and optical pr.</b>
CI26	Výroba počítačových, elektron.a optických výrobkov	42	97,8	98,3	98,0	98,0	99,5	100,0	99,7	99,7	Manufacture of computer,electron.and optical prod.
CI261	Výroba elektronických komponentov a dosiek	14	112,7	113,3	113,1	113,1	99,4	100,0	99,8	99,8	Manufacture of electronic components and boards
CI263	Výroba komunikačných zariadení	16	102,6	102,6	102,8	102,8	100,0	100,0	100,2	100,2	Manufacture of communication equipment
CI264	Výroba spotrebnej elektroniky	2	D	D	D	D	D	D	D	D	Manufacture of consumer electronics
CI265	Výr.nástrojov na meranie,testovanie a navigáciu	10	115,4	114,5	113,0	113,0	100,8	100,0	98,6	98,6	Manufacture of instrum. and appliances for measur.
<b>CJ</b>	<b>Výroba elektrických zariadení</b>	<b>163</b>	<b>90,3</b>	<b>90,3</b>	<b>90,8</b>	<b>90,8</b>	<b>100,0</b>	<b>100,0</b>	<b>100,6</b>	<b>100,6</b>	<b>Manufacture of electrical equipment</b>
CJ27	Výroba elektrických zariadení	163	90,3	90,3	90,8	90,8	100,0	100,0	100,6	100,6	Manufacture of electrical equipment
CJ271	Výroba elektrick.motorov, generátorov, transform.	55	95,2	95,2	96,0	96,0	100,0	100,0	100,9	100,9	Manuf. of electric motors, generators, transform.
CJ273	Výroba drôtov a elektroinštalčných zariadení	34	84,1	84,2	84,0	84,0	99,9	100,0	99,8	99,8	Manufacture of wiring and wiring devices
CJ274	Výroba elektrických svetidiel	26	113,0	113,0	113,0	113,0	100,0	100,0	100,0	100,0	Manufacture of electric light equipment
CJ275	Výroba zariadení pre domácnosti	31	90,1	90,1	90,2	90,2	100,0	100,0	100,1	100,1	Manufacture of domestic appliances
CJ279	Výroba ostatných elektrických zariadení	17	90,9	90,9	93,0	93,0	100,0	100,0	102,4	102,4	Manufacture of other electrical equipment
<b>CK</b>	<b>Výroba strojov a zariadení inde nezariadených</b>	<b>211</b>	<b>101,2</b>	<b>102,0</b>	<b>104,0</b>	<b>104,0</b>	<b>99,1</b>	<b>100,0</b>	<b>101,9</b>	<b>101,9</b>	<b>Manufacture of machinery and equipment n.e.c.</b>
CK28	Výroba strojov a zariadení i.n.	211	101,2	102,0	104,0	104,0	99,1	100,0	101,9	101,9	Manufacture of machinery and equipment n.e.c.
CK281	Výroba strojov na všeobecné účely	108	93,0	92,9	98,2	98,2	100,1	100,0	105,7	105,7	Manufacture of general-purpose machinery
CK282	Výroba ostatných strojov na všeobecné účely	54	102,4	105,5	105,3	105,3	97,0	100,0	99,8	99,8	Manufacture of other general-purpose machinery
CK284	Výr.strojov na tvarovanie a obrábanie kovov	9	102,9	102,9	102,9	102,9	100,0	100,0	100,0	100,0	Manufacture of metal forming machinery and tools
CK289	Výroba ostatných strojov na špeciálne účely	40	109,2	107,6	105,6	105,6	101,5	100,0	98,2	98,2	Manufacture of other special-purpose machinery
<b>CL</b>	<b>Výroba dopravných prostriedkov</b>	<b>169</b>	<b>81,2</b>	<b>80,2</b>	<b>80,1</b>	<b>80,1</b>	<b>101,3</b>	<b>100,0</b>	<b>99,9</b>	<b>99,9</b>	<b>Manufacture of transport equipment</b>
CL29	Výroba motorových vozidiel, návesov a prívesov	163	77,3	76,3	76,1	76,1	101,3	100,0	99,8	99,8	Manufacture of motor vehicles, trailers
CL291	Výroba motorových vozidiel	13	84,9	87,9	85,0	85,0	96,6	100,0	96,7	96,7	Manufacture of motor vehicles
CL292	Výroba karosérií pre motofové vozidlá; návesy	7	87,0	89,1	89,7	89,7	97,7	100,0	100,7	100,7	Manuf. of bodies (coachwork) for motor vehicles
CL293	Výroba dielov a príslušenstva pre motorové vozidlá	143	76,9	75,6	75,5	75,5	101,7	100,0	99,9	99,9	Manufacture of parts and accessories for motor veh



Tabuľka č.9A Tuzemsko / Table n.9A Domestic

dokončenie / end of table

Kód SK NACE Code of NACE 1	SK NACE Rev. 2 2	Počet reprez. Number repres. 3	Rok 2013 / Year 2013								NACE Rev. 2 12			
			December 2005 = 100 December 2005 = 100				December minulého roka = 100 December of previous year = 100							
			mesiac / month				mesiac / month							
			11.	12.	1.	*)	11.	12.	1.	*)				
4	5	6	7	8	9	10	11							
CL30	Výroba ostatných dopravných prostriedkov	6	103,5	103,5	103,5	103,5	100,0	100,0	100,0	100,0	100,0	100,0	100,0	Manufacture of other transport equipment
CL302	Výroba železničných lokomotív a vozového parku	6	103,4	103,4	103,4	103,4	100,0	100,0	100,0	100,0	100,0	100,0	100,0	Manufac. of railway locomotives and rolling stock
<b>CM</b>	<b>Ostatná výroba, oprava a inštalácia strojov a zar.</b>	<b>185</b>	<b>110,1</b>	<b>112,5</b>	<b>110,0</b>	<b>110,0</b>	<b>97,8</b>	<b>100,0</b>	<b>97,7</b>	<b>97,7</b>	<b>97,7</b>	<b>97,7</b>	<b>97,7</b>	<b>Other manuf., repair and instal. of machin. and eq.</b>
CM31	Výroba nábytku	147	107,8	107,8	108,2	108,2	100,0	100,0	100,4	100,4	100,4	100,4	100,4	Manufacture of furniture
CM310	Výroba nábytku	147	107,8	107,8	108,2	108,2	100,0	100,0	100,4	100,4	100,4	100,4	100,4	Manufacture of furniture
CM32	Iná výroba	21	101,1	100,4	100,4	100,4	100,7	100,0	100,0	100,0	100,0	100,0	100,0	Other manufacturing
CM321	Výroba šperkov, bižutérie a podobných predmetov	1	D	D	D	D	D	D	D	D	D	D	D	Manufacture of jewell., bijouterie and rel. articles
CM323	Výroba športových potrieb	4	140,2	135,5	135,5	135,5	103,4	100,0	100,0	100,0	100,0	100,0	100,0	Manufacture of sports goods
CM325	Výroba lekárskeých a dentálnych nástrojov a potr.	16	99,1	98,3	98,3	98,3	100,8	100,0	100,0	100,0	100,0	100,0	100,0	Manufacture of medical and dental instr. and suppl.
CM33	Oprava a inštalácia strojov a prístrojov	17	.	.	.	.	97,2	100,0	97,0	97,0	97,0	97,0	97,0	Repair and installation of machinery and equipment
CM331	Oprava kovových konštrukcií, strojov a prístrojov	14	.	.	.	.	100,0	100,0	100,0	100,0	100,0	100,0	100,0	Repair of fabricat. metal prod. machinery and equip.
CM332	Inštalácia priemyselných strojov a prístrojov	3	.	.	.	.	91,7	100,0	91,3	91,3	91,3	91,3	91,3	Installation of industrial machinery and equipment
<b>D</b>	<b>Dodávka elektriny, plynu a studeného vzduchu</b>	<b>379</b>	<b>128,5</b>	<b>128,2</b>	<b>129,8</b>	<b>129,8</b>	<b>100,3</b>	<b>100,0</b>	<b>101,3</b>	<b>101,3</b>	<b>101,3</b>	<b>101,3</b>	<b>101,3</b>	<b>Electricity, gas, steam and air-condition supply</b>
<b>DA</b>	<b>Dodávka elektriny, plynu a studeného vzduchu</b>	<b>379</b>	<b>128,5</b>	<b>128,2</b>	<b>129,8</b>	<b>129,8</b>	<b>100,3</b>	<b>100,0</b>	<b>101,3</b>	<b>101,3</b>	<b>101,3</b>	<b>101,3</b>	<b>101,3</b>	<b>Electricity, gas, steam and air-condition supply</b>
DA35	Dodávka elektriny, plynu, pary a studeného vzduchu	379	128,5	128,2	129,8	129,8	100,3	100,0	101,3	101,3	101,3	101,3	101,3	Electricity, gas, steam and air condition supply
DA351	Výroba elektrickej energie, prenos a rozvod	127	121,7	121,6	124,1	124,1	100,1	100,0	102,1	102,1	102,1	102,1	102,1	Electric power generation, transmission and distr.
DA352	Výroba plynu; rozvod plyných palív potrubím	17	138,4	137,9	137,2	137,2	100,4	100,0	99,5	99,5	99,5	99,5	99,5	Manuf. of gas; distr. of gaseous fuels through mains
DA353	Dodávka pary a rozvod studeného vzduchu	235	142,7	142,1	145,3	145,3	100,4	100,0	102,3	102,3	102,3	102,3	102,3	Steam and air condition supply
<b>E</b>	<b>Dodávka vody, čistenie a odvod odpad. vôd, odpady</b>	<b>100</b>	<b>143,5</b>	<b>143,5</b>	<b>143,2</b>	<b>143,2</b>	<b>100,0</b>	<b>100,0</b>	<b>99,8</b>	<b>99,8</b>	<b>99,8</b>	<b>99,8</b>	<b>99,8</b>	<b>Water supply, sewerage, waste manag. and remediation</b>
<b>EA</b>	<b>Dodávka vody, čistenie a odvod odpad. vôd, odpady</b>	<b>100</b>	<b>143,5</b>	<b>143,5</b>	<b>143,2</b>	<b>143,2</b>	<b>100,0</b>	<b>100,0</b>	<b>99,8</b>	<b>99,8</b>	<b>99,8</b>	<b>99,8</b>	<b>99,8</b>	<b>Water supply, sewerage, waste manag. and remediation</b>
EA36	Zber, úprava a dodávka vody	29	142,3	142,0	142,6	142,6	100,2	100,0	100,4	100,4	100,4	100,4	100,4	Water collection, treatment and supply
EA360	Zber, úprava, dodávka vody	29	142,3	142,0	142,6	142,6	100,2	100,0	100,4	100,4	100,4	100,4	100,4	Water collection, treatment and supply
EA37	Čistenie a odvod odpadových vôd	23	140,4	140,4	140,6	140,6	100,0	100,0	100,2	100,2	100,2	100,2	100,2	Sewerage
EA370	Čistenie a odvod odpadových vôd	23	140,4	140,4	140,6	140,6	100,0	100,0	100,2	100,2	100,2	100,2	100,2	Sewerage
EA38	Zber, sprac. a likv. odpadov; recykl. mater.	48	.	.	.	.	99,7	100,0	99,2	99,2	99,2	99,2	99,2	Waste coll., treatm. and disp. activ.; mater. recovery
EA381	Zber odpadu	26	.	.	.	.	100,1	100,0	99,5	99,5	99,5	99,5	99,5	Waste collection
EA382	Spracúvanie a likvidácia odpadu	15	.	.	.	.	100,0	100,0	100,0	100,0	100,0	100,0	100,0	Waste treatment and disposal
EA383	Recyklácia materiálov	7	.	.	.	.	97,7	100,0	95,9	95,9	95,9	95,9	95,9	Materials recovery

**INDEXY CIEN PRIEMYSELNÝCH VÝROBCOV  
EXPORT**

*The price indices of industrial producers  
export*

Tabuľka č.1C Export / Table n.1C Export

Kód Code	Sekcia, subsekcia SK NACE Rev. 2 Sections, subsections of the NACE Rev. 2	Stála váha Constant weight	Predchádzajúce obdobie = 100 / Previous period = 100																		
			Rok 2012 / Year 2012												Rok 2013 / Year 2013						
			mesiac / month												kvartál. indexy / quart. indices						
			1.	2.	3.	4.	5.	6.	7.	8.	9.	10.	11.	12.	1.	*)	1. Q.	2. Q.	3. Q.	4. Q.	
a	b	c	1	2	3	4	5	6	7	8	9	10	11	12	13	14	15	16	17	18	
	<b>Priemysel spolu</b> <i>Industry total</i>	<b>1000,000000</b>	<b>99,7</b>	<b>101,1</b>	<b>101,2</b>	<b>99,8</b>	<b>99,9</b>	<b>99,2</b>	<b>99,5</b>	<b>101,1</b>	<b>100,6</b>	<b>99,7</b>	<b>99,4</b>	<b>99,8</b>	<b>100,1</b>	<b>100,1</b>					
<b>B</b>	<b>Ťažba a dobývanie</b> <i>Mining and quarrying</i>	<b>3,733102</b>	<b>99,4</b>	<b>101,7</b>	<b>101,0</b>	<b>100,6</b>	<b>99,1</b>	<b>99,4</b>	<b>98,0</b>	<b>99,1</b>	<b>100,4</b>	<b>104,0</b>	<b>98,0</b>	<b>99,7</b>	<b>100,0</b>	<b>100,0</b>					
BA	Ťažba a dobývanie <i>Mining and quarrying</i>	3,733102	99,4	101,7	101,0	100,6	99,1	99,4	98,0	99,1	100,4	104,0	98,0	99,7	100,0	100,0					
<b>C</b>	<b>Priemyselná výroba</b> <i>Manufacturing</i>	<b>962,117001</b>	<b>100,0</b>	<b>100,8</b>	<b>100,5</b>	<b>100,5</b>	<b>99,8</b>	<b>99,1</b>	<b>99,5</b>	<b>101,2</b>	<b>100,6</b>	<b>99,6</b>	<b>99,3</b>	<b>99,7</b>	<b>100,1</b>	<b>100,1</b>					
CA	Výroba potravín, nápojov a tabaku <i>Manuf. of food products,bever. and tobacco products</i>	22,499850	99,5	100,7	100,6	100,3	99,4	99,9	99,8	100,0	99,9	100,5	100,7	100,0	99,4	99,4					
CB	Výroba textilu, odevov, kože a kožených výrobkov <i>Manuf. of textiles, apparel, leather and rel. products</i>	21,780317	101,2	102,1	98,0	100,8	100,1	99,6	99,8	100,5	99,8	98,6	100,2	101,3	100,4	100,4					
CC	Výroba drevených a papierových výrobkov, tlač <i>Manuf. of wood and paper products, and printing</i>	37,243045	99,0	99,0	100,3	100,2	100,2	99,8	99,1	99,9	101,1	100,2	99,2	99,9	100,2	100,2					
CD	Výroba koksu a rafinovaných ropných produktov <i>Manuf. of coke, and refined petroleum products</i>	50,832280	102,8	103,1	105,5	104,1	95,8	94,2	96,7	109,3	106,5	96,4	93,6	95,1	100,7	100,7					
CE	Výroba chemikálií a chemických produktov <i>Manufacture of chemicals and chemical products</i>	36,286090	102,4	106,1	103,2	101,0	99,8	95,2	95,6	104,4	105,7	99,7	95,7	101,7	100,7	100,7					
CF	Výroba zákl. farmaceut. výrobkov a farmaceut. prípr. <i>Manuf. of pharmac. medic., chem. and botanical prod.</i>	3,385902	100,0	100,4	100,2	100,0	99,8	99,9	99,3	99,9	100,0	100,0	99,9	100,0	102,2	102,2					
CG	Výroba výr. z gumy, plastu a ost. nekov. min. výrobk. <i>Manuf. of rubb. and plast. pr. and oth. non-met. min. pr.</i>	62,983629	100,0	103,9	100,4	100,6	100,0	99,6	99,5	100,8	100,1	99,8	99,8	100,1	99,6	99,6					
CH	Výroba kovov a kov. konštrukcií okr. strojov a zar. <i>Manuf. of bas. met. and fab. met. pr. exc. mach. and eq.</i>	138,533306	98,6	100,7	99,6	100,8	100,9	100,2	99,7	99,6	100,0	99,1	99,0	99,0	100,4	100,4					
CI	Výroba počítačových, elektron. a optick. výrobkov <i>Manufacture of computer, electronic and optical pr.</i>	162,996110	99,7	100,0	99,9	99,9	100,0	98,5	99,7	102,9	99,3	100,0	99,9	100,6	99,9	99,9					
CJ	Výroba elektrických zariadení <i>Manufacture of electrical equipment</i>	46,444720	100,1	100,3	100,2	100,3	99,8	100,2	99,7	99,9	100,1	100,3	99,8	99,9	99,9	99,9					
CK	Výroba strojov a zariadení inde nezaradených <i>Manufacture of machinery and equipment n.e.c.</i>	63,313459	100,2	100,9	100,2	99,7	99,9	99,9	100,0	100,2	99,5	100,9	100,6	99,6	100,1	100,1					
CL	Výroba dopravných prostriedkov <i>Manufacture of transport equipment</i>	295,766577	100,0	99,9	100,1	100,0	100,0	100,0	100,1	100,0	100,0	99,9	100,1	100,2	100,0	100,0					
CM	Ostatná výroba, oprava a inštalácia strojov a zar. <i>Other manuf., repair and instal. of machin. and eq.</i>	20,051716	99,6	101,1	100,6	100,0	100,3	99,8	100,6	99,3	100,2	99,0	100,1	100,4	99,5	99,5					
<b>D</b>	<b>Dodávka elektriny, plynu a studeného vzduchu</b> <i>Electricity, gas, steam and air-condition supply</i>	<b>33,783633</b>	<b>93,0</b>	<b>105,3</b>	<b>118,8</b>	<b>86,4</b>	<b>101,8</b>	<b>100,3</b>	<b>100,2</b>	<b>100,4</b>	<b>100,7</b>	<b>100,5</b>	<b>103,2</b>	<b>100,9</b>	<b>100,2</b>	<b>100,2</b>					
DA	Dodávka elektriny, plynu a studeného vzduchu <i>Electricity, gas, steam and air-condition supply</i>	33,783633	93,0	105,3	118,8	86,4	101,8	100,3	100,2	100,4	100,7	100,5	103,2	100,9	100,2	100,2					
<b>E</b>	<b>Dodávka vody, čistenie a odvod odpad. vód, odpady</b> <i>Water supply, sewerage, waste manag. and remediation</i>	<b>0,366264</b>	<b>93,5</b>	<b>95,0</b>	<b>101,5</b>	<b>101,3</b>	<b>114,1</b>	<b>99,2</b>	<b>97,9</b>	<b>96,8</b>	<b>104,3</b>	<b>100,4</b>	<b>101,7</b>	<b>100,5</b>	<b>98,6</b>	<b>98,6</b>					
EA	Dodávka vody, čistenie a odvod odpad. vód, odpady <i>Water supply, sewerage, waste manag. and remediation</i>	0,366264	93,5	95,0	101,5	101,3	114,1	99,2	97,9	96,8	104,3	100,4	101,7	100,5	98,6	98,6					

\*) Tempo rastu od začiatku roka / Average monthly rate of growth

Tabuľka č.2C Export / Table n.2C Export

Kód Code	Sekcia, subsekcia SK NACE Rev. 2 Sections, subsections of the NACE Rev. 2	Stála váha Constant weight c	Rovnaké obdobie minulého roka = 100 / The same period of previous year = 100																		
			Rok 2012 / Year 2012													Rok 2013 / Year 2013					
			mesiac / month													*)	kvartál. indexy / quart. indices				
			1.	2.	3.	4.	5.	6.	7.	8.	9.	10.	11.	12.	13.		1. Q.	2. Q.	3. Q.	4. Q.	
a	b	c	1	2	3	4	5	6	7	8	9	10	11	12	13	14	15	16	17	18	
	<b>Priemysel spolu</b> <i>Industry total</i>	<b>1000,000000</b>	<b>101,6</b>	<b>101,7</b>	<b>101,6</b>	<b>100,4</b>	<b>99,9</b>	<b>99,6</b>	<b>100,0</b>	<b>100,4</b>	<b>101,2</b>	<b>101,3</b>	<b>100,8</b>	<b>101,0</b>	<b>101,4</b>	<b>101,4</b>					
<b>B</b>	<b>Ťažba a dobývanie</b> <i>Mining and quarrying</i>	<b>3,733102</b>	<b>106,1</b>	<b>105,4</b>	<b>104,6</b>	<b>101,9</b>	<b>99,1</b>	<b>101,7</b>	<b>99,4</b>	<b>97,3</b>	<b>99,9</b>	<b>101,2</b>	<b>100,3</b>	<b>100,2</b>	<b>100,8</b>	<b>100,8</b>					
BA	Ťažba a dobývanie <i>Mining and quarrying</i>	3,733102	106,1	105,4	104,6	101,9	99,1	101,7	99,4	97,3	99,9	101,2	100,3	100,2	100,8	100,8					
<b>C</b>	<b>Priemyselná výroba</b> <i>Manufacturing</i>	<b>962,117001</b>	<b>101,9</b>	<b>101,6</b>	<b>100,8</b>	<b>100,3</b>	<b>99,9</b>	<b>99,3</b>	<b>99,7</b>	<b>100,2</b>	<b>101,0</b>	<b>100,9</b>	<b>100,5</b>	<b>100,6</b>	<b>100,7</b>	<b>100,7</b>					
CA	Výroba potravín, nápojov a tabaku <i>Manuf. of food products, bever. and tobacco products</i>	22,499850	105,0	104,6	104,6	102,5	102,1	101,1	101,2	101,0	100,9	100,9	101,8	101,2	101,1	101,1					
CB	Výroba textilu, odevov, kože a kožených výrobkov <i>Manuf. of textiles, apparel, leather and rel. products</i>	21,780317	103,0	105,7	103,4	103,6	104,3	103,4	103,3	102,6	102,2	100,9	101,1	102,0	101,2	101,2					
CC	Výroba drevených a papierových výrobkov, tlač <i>Manuf. of wood and paper products, and printing</i>	37,243045	98,2	97,7	98,2	98,8	98,2	98,4	97,2	96,7	99,6	97,7	97,2	97,9	99,1	99,1					
CD	Výroba koksu a rafinovaných ropných produktov <i>Manuf. of coke, and refined petroleum products</i>	50,832280	114,9	118,1	112,3	113,7	107,5	104,3	105,3	109,7	116,8	116,0	107,0	101,6	99,5	99,5					
CE	Výroba chemikálií a chemických produktov <i>Manufacture of chemicals and chemical products</i>	36,286090	107,0	111,4	112,9	113,5	110,9	107,1	103,5	107,9	111,9	112,5	107,4	110,0	108,3	108,3					
CF	Výroba zákl. farmaceut. výrobkov a farmaceut. prípr. <i>Manuf. of pharmac. medic., chem. and botanical prod.</i>	3,385902	97,6	98,6	100,2	99,9	101,0	100,3	98,9	97,9	97,8	98,2	99,1	99,4	101,6	101,6					
CG	Výroba výr. z gummy, plastu a ost. nekov. min. výrobk. <i>Manuf. of rubb. and plast. pr. and oth. non-met. min. pr.</i>	62,983629	100,3	104,2	104,2	104,8	104,4	103,7	103,3	104,3	104,3	104,3	104,3	104,7	104,3	104,3					
CH	Výroba kovov a kov. konštrukcií okr. strojov a zar. <i>Manuf. of bas. met. and fab. met. pr. exc. mach. and eq.</i>	138,533306	99,8	96,3	95,6	93,2	94,9	95,0	96,2	95,1	96,0	95,5	96,2	97,3	99,0	99,0					
CI	Výroba počítačových, elektron. a optick. výrobkov <i>Manufacture of computer, electronic and optical pr.</i>	162,996110	96,6	96,6	96,5	97,4	98,6	97,2	97,0	100,1	99,5	99,3	99,2	100,3	100,5	100,5					
CJ	Výroba elektrických zariadení <i>Manufacture of electrical equipment</i>	46,444720	99,7	99,3	99,6	99,9	99,9	99,8	99,5	99,4	100,1	100,9	100,6	100,6	100,4	100,4					
CK	Výroba strojov a zariadení inde nezaradených <i>Manufacture of machinery and equipment n.e.c.</i>	63,313459	100,5	101,0	101,5	100,9	100,7	101,0	101,0	101,0	100,5	101,5	102,0	101,6	101,5	101,5					
CL	Výroba dopravných prostriedkov <i>Manufacture of transport equipment</i>	295,766577	100,8	100,3	100,5	100,6	99,9	99,9	100,0	100,2	100,2	100,1	100,1	100,3	100,3	100,3					
CM	Ostatná výroba, oprava a inštalácia strojov a zar. <i>Other manuf., repair and instal. of machin. and eq.</i>	20,051716	100,2	101,0	101,5	101,5	101,7	101,5	101,9	101,2	101,4	100,4	100,6	101,0	100,9	100,9					
<b>D</b>	<b>Dodávka elektriny, plynu a studeného vzduchu</b> <i>Electricity, gas, steam and air-condition supply</i>	<b>33,783633</b>	<b>94,7</b>	<b>104,0</b>	<b>123,5</b>	<b>107,1</b>	<b>105,1</b>	<b>107,9</b>	<b>108,0</b>	<b>109,5</b>	<b>109,9</b>	<b>108,6</b>	<b>108,5</b>	<b>108,6</b>	<b>117,0</b>	<b>117,0</b>					
DA	Dodávka elektriny, plynu a studeného vzduchu <i>Electricity, gas, steam and air-condition supply</i>	33,783633	94,7	104,0	123,5	107,1	105,1	107,9	108,0	109,5	109,9	108,6	108,5	108,6	117,0	117,0					
<b>E</b>	<b>Dodávka vody, čistenie a odvod odpad. vôd, odpady</b> <i>Water supply, sewerage, waste manag. and remediation</i>	<b>0,366264</b>	.	.	.	.	.	.	.	.	.	.	.	<b>104,8</b>	<b>110,5</b>	<b>110,5</b>					
EA	Dodávka vody, čistenie a odvod odpad. vôd, odpady <i>Water supply, sewerage, waste manag. and remediation</i>	0,366264	.	.	.	.	.	.	.	.	.	.	.	104,8	110,5	110,5					

Tabuľka č.3C Export / Table n.3C Export

Kód Code	Sekcia, subsekcia SK NACE Rev. 2 Sections, subsections of the NACE Rev. 2	Stála váha Constant weight c	December 2010 = 100																		
			Rok 2012 / Year 2012												Rok 2013 / Year 2013						
			mesiac / month												*)	Priem.indexov/Avg. of indices					
			1.	2.	3.	4.	5.	6.	7.	8.	9.	10.	11.	12.		1.	15	16	17	18	
a	b	c	1	2	3	4	5	6	7	8	9	10	11	12	13	14	15	16	17	18	
	<b>Priemysel spolu</b> <i>Industry total</i>	<b>1000,000000</b>	<b>102,3</b>	<b>103,4</b>	<b>104,6</b>	<b>104,4</b>	<b>104,3</b>	<b>103,5</b>	<b>103,0</b>	<b>104,1</b>	<b>104,7</b>	<b>104,4</b>	<b>103,8</b>	<b>103,6</b>	<b>103,7</b>	<b>103,7</b>					
<b>B</b>	<b>Ťažba a dobývanie</b> <i>Mining and quarrying</i>	<b>3,733102</b>	<b>105,7</b>	<b>107,5</b>	<b>108,6</b>	<b>109,2</b>	<b>108,2</b>	<b>107,5</b>	<b>105,3</b>	<b>104,4</b>	<b>104,8</b>	<b>109,0</b>	<b>106,8</b>	<b>106,5</b>	<b>106,5</b>	<b>106,5</b>					
BA	Ťažba a dobývanie <i>Mining and quarrying</i>	3,733102	105,7	107,5	108,6	109,2	108,2	107,5	105,3	104,4	104,8	109,0	106,8	106,5	106,5	106,5					
<b>C</b>	<b>Priemyselná výroba</b> <i>Manufacturing</i>	<b>962,117001</b>	<b>102,1</b>	<b>102,9</b>	<b>103,4</b>	<b>103,9</b>	<b>103,7</b>	<b>102,8</b>	<b>102,3</b>	<b>103,5</b>	<b>104,1</b>	<b>103,7</b>	<b>103,0</b>	<b>102,7</b>	<b>102,8</b>	<b>102,8</b>					
CA	Výroba potravín, nápojov a tabaku <i>Manuf. of food products, bever. and tobacco products</i>	22,499850	105,5	106,2	106,8	107,1	106,5	106,4	106,2	106,2	106,1	106,6	107,3	107,3	106,7	106,7					
CB	Výroba textilu, odevov, kože a kožených výrobkov <i>Manuf. of textiles, apparel, leather and rel. products</i>	21,780317	102,5	104,7	102,6	103,4	103,5	103,1	102,9	103,4	103,2	101,8	102,0	103,3	103,7	103,7					
CC	Výroba drevených a papierových výrobkov, tlač <i>Manuf. of wood and paper products, and printing</i>	37,243045	98,5	97,5	97,8	98,0	98,2	98,0	97,1	97,0	98,1	98,3	97,5	97,4	97,6	97,6					
CD	Výroba koksu a rafinovaných ropných produktov <i>Manuf. of coke, and refined petroleum products</i>	50,832280	118,2	121,9	128,6	133,9	128,3	120,9	116,9	127,8	136,1	131,2	122,8	116,8	117,6	117,6					
CE	Výroba chemikálií a chemických produktov <i>Manufacture of chemicals and chemical products</i>	36,286090	104,2	110,6	114,1	115,2	115,0	109,5	104,7	109,3	115,5	115,1	110,1	112,0	112,8	112,8					
CF	Výroba zákl. farmaceut. výrobkov a farmaceut. prípr. <i>Manuf. of pharmac. medic., chem. and botanical prod.</i>	3,385902	99,2	99,6	99,8	99,8	99,6	99,5	98,8	98,7	98,7	98,7	98,6	98,6	100,8	100,8					
CG	Výroba výr. z gummy, plastu a ost. nekov. min. výrobk. <i>Manuf. of rubb. and plast. pr. and oth. non-met. min. pr.</i>	62,983629	102,7	106,7	107,1	107,7	107,7	107,3	106,8	107,7	107,8	107,6	107,4	107,5	107,1	107,1					
CH	Výroba kovov a kov. konštrukcií okr. strojov a zar. <i>Manuf. of bas. met. and fab. met. pr. exc. mach. and eq.</i>	138,533306	101,2	101,9	101,5	102,3	103,2	103,4	103,1	102,7	102,7	101,8	100,8	99,8	100,2	100,2					
CI	Výroba počítačových, elektron. a optick. výrobkov <i>Manufacture of computer, electronic and optical pr.</i>	162,996110	98,0	98,0	97,9	97,8	97,8	96,3	96,0	98,8	98,1	98,1	98,0	98,6	98,5	98,5					
CJ	Výroba elektrických zariadení <i>Manufacture of electrical equipment</i>	46,444720	102,7	103,0	103,2	103,5	103,3	103,5	103,2	103,1	103,2	103,5	103,3	103,2	103,1	103,1					
CK	Výroba strojov a zariadení inde nezaradených <i>Manufacture of machinery and equipment n.e.c.</i>	63,313459	102,7	103,6	103,8	103,5	103,4	103,3	103,3	103,5	103,0	103,9	104,5	104,1	104,2	104,2					
CL	Výroba dopravných prostriedkov <i>Manufacture of transport equipment</i>	295,766577	101,7	101,6	101,7	101,7	101,7	101,7	101,8	101,8	101,8	101,7	101,8	102,0	102,0	102,0					
CM	Ostatná výroba, oprava a inštalácia strojov a zar. <i>Other manuf., repair and instal. of machin. and eq.</i>	20,051716	97,7	98,8	99,4	99,4	99,7	99,5	100,1	99,4	99,6	98,6	98,7	99,1	98,6	98,6					
<b>D</b>	<b>Dodávka elektriny, plynu a studeného vzduchu</b> <i>Electricity, gas, steam and air-condition supply</i>	<b>33,783633</b>	<b>109,6</b>	<b>115,4</b>	<b>137,1</b>	<b>118,4</b>	<b>120,5</b>	<b>120,9</b>	<b>121,1</b>	<b>121,6</b>	<b>122,4</b>	<b>123,0</b>	<b>126,9</b>	<b>128,0</b>	<b>128,2</b>	<b>128,2</b>					
DA	Dodávka elektriny, plynu a studeného vzduchu <i>Electricity, gas, steam and air-condition supply</i>	33,783633	109,6	115,4	137,1	118,4	120,5	120,9	121,1	121,6	122,4	123,0	126,9	128,0	128,2	128,2					
<b>E</b>	<b>Dodávka vody, čistenie a odvod odpad. vôd, odpady</b> <i>Water supply, sewerage, waste manag. and remediation</i>	<b>0,366264</b>	<b>92,9</b>	<b>88,3</b>	<b>89,6</b>	<b>90,8</b>	<b>103,6</b>	<b>102,8</b>	<b>100,6</b>	<b>97,4</b>	<b>101,6</b>	<b>102,0</b>	<b>103,7</b>	<b>104,2</b>	<b>102,7</b>	<b>102,7</b>					
EA	Dodávka vody, čistenie a odvod odpad. vôd, odpady <i>Water supply, sewerage, waste manag. and remediation</i>	0,366264	92,9	88,3	89,6	90,8	103,6	102,8	100,6	97,4	101,6	102,0	103,7	104,2	102,7	102,7					

Tabuľka č.4C Export / Table n.4C Export

Kód Code	Sekcia, subsekcia SK NACE Rev. 2 Sections, subsections of the NACE Rev. 2	Stála váha Constant weight c	December minulého roka = 100 / December of previous year = 100																	
			Rok 2012 / Year 2012												Rok 2013 / Year 2013					
			mesiac / month												*)	kvartál. indexy / quart. indices				
			1.	2.	3.	4.	5.	6.	7.	8.	9.	10.	11.	12.		1.	13	14	1. Q.	2. Q.
a	b	c	1	2	3	4	5	6	7	8	9	10	11	12	13	14	15	16	17	18
	<b>Priemysel spolu</b> <i>Industry total</i>	<b>1000,000000</b>	<b>98,7</b>	<b>99,8</b>	<b>101,0</b>	<b>100,8</b>	<b>100,7</b>	<b>99,9</b>	<b>99,4</b>	<b>100,5</b>	<b>101,1</b>	<b>100,8</b>	<b>100,2</b>	<b>100,0</b>	<b>100,1</b>	<b>100,1</b>				
<b>B</b>	<b>Ťažba a dobývanie</b> <i>Mining and quarrying</i>	<b>3,733102</b>	<b>99,2</b>	<b>100,9</b>	<b>102,0</b>	<b>102,5</b>	<b>101,6</b>	<b>100,9</b>	<b>98,9</b>	<b>98,0</b>	<b>98,4</b>	<b>102,3</b>	<b>100,3</b>	<b>100,0</b>	<b>100,0</b>	<b>100,0</b>				
BA	Ťažba a dobývanie <i>Mining and quarrying</i>	3,733102	99,2	100,9	102,0	102,5	101,6	100,9	98,9	98,0	98,4	102,3	100,3	100,0	100,0	100,0				
<b>C</b>	<b>Priemyselná výroba</b> <i>Manufacturing</i>	<b>962,117001</b>	<b>99,4</b>	<b>100,2</b>	<b>100,7</b>	<b>101,2</b>	<b>101,0</b>	<b>100,1</b>	<b>99,6</b>	<b>100,8</b>	<b>101,4</b>	<b>101,0</b>	<b>100,3</b>	<b>100,0</b>	<b>100,1</b>	<b>100,1</b>				
CA	Výroba potravín, nápojov a tabaku <i>Manuf. of food products, bever. and tobacco products</i>	22,499850	98,3	99,0	99,5	99,8	99,3	99,2	99,0	99,0	98,9	99,3	100,0	100,0	99,4	99,4				
CB	Výroba textilu, odevov, kože a kožených výrobkov <i>Manuf. of textiles, apparel, leather and rel. products</i>	21,780317	99,2	101,4	99,3	100,1	100,2	99,8	99,6	100,1	99,9	98,5	98,7	100,0	100,4	100,4				
CC	Výroba drevených a papierových výrobkov, tlač <i>Manuf. of wood and paper products, and printing</i>	37,243045	101,1	100,1	100,4	100,6	100,8	100,6	99,7	99,6	100,7	100,9	100,1	100,0	100,2	100,2				
CD	Výroba koksu a rafinovaných ropných produktov <i>Manuf. of coke, and refined petroleum products</i>	50,832280	101,2	104,4	110,1	114,6	109,8	103,5	100,1	109,4	116,5	112,3	105,1	100,0	100,7	100,7				
CE	Výroba chemikálií a chemických produktov <i>Manufacture of chemicals and chemical products</i>	36,286090	93,0	98,8	101,9	102,9	102,7	97,8	93,5	97,6	103,1	102,8	98,3	100,0	100,7	100,7				
CF	Výroba zákl. farmaceut. výrobkov a farmaceut. prípr. <i>Manuf. of pharmac. medic., chem. and botanical prod.</i>	3,385902	100,6	101,0	101,2	101,2	101,0	100,9	100,2	100,1	100,1	100,1	100,0	100,0	102,2	102,2				
CG	Výroba výr. z gummy, plastu a ost. nekov. min. výrobk. <i>Manuf. of rubb. and plast. pr. and oth. non-met. min. pr.</i>	62,983629	95,5	99,3	99,6	100,2	100,2	99,8	99,3	100,2	100,3	100,1	99,9	100,0	99,6	99,6				
CH	Výroba kovov a kov. konštrukcií okr. strojov a zar. <i>Manuf. of bas. met. and fab. met. pr. exc. mach. and eq.</i>	138,533306	101,4	102,1	101,7	102,5	103,4	103,6	103,3	102,9	102,9	102,0	101,0	100,0	100,4	100,4				
CI	Výroba počítačových, elektron. a optick. výrobkov <i>Manufacture of computer, electronic and optical pr.</i>	162,996110	99,4	99,4	99,3	99,2	99,2	97,7	97,4	100,2	99,5	99,5	99,4	100,0	99,9	99,9				
CJ	Výroba elektrických zariadení <i>Manufacture of electrical equipment</i>	46,444720	99,5	99,8	100,0	100,3	100,1	100,3	100,0	99,9	100,0	100,3	100,1	100,0	99,9	99,9				
CK	Výroba strojov a zariadení inde nezaradených <i>Manufacture of machinery and equipment n.e.c.</i>	63,313459	98,7	99,5	99,7	99,4	99,3	99,2	99,2	99,4	98,9	99,8	100,4	100,0	100,1	100,1				
CL	Výroba dopravných prostriedkov <i>Manufacture of transport equipment</i>	295,766577	99,7	99,6	99,7	99,7	99,7	99,7	99,8	99,8	99,8	99,7	99,8	100,0	100,0	100,0				
CM	Ostatná výroba, oprava a inštalácia strojov a zar. <i>Other manuf., repair and instal. of machin. and eq.</i>	20,051716	98,6	99,7	100,3	100,3	100,6	100,4	101,0	100,3	100,5	99,5	99,6	100,0	99,5	99,5				
<b>D</b>	<b>Dodávka elektriny, plynu a studeného vzduchu</b> <i>Electricity, gas, steam and air-condition supply</i>	<b>33,783633</b>	<b>85,6</b>	<b>90,2</b>	<b>107,1</b>	<b>92,5</b>	<b>94,1</b>	<b>94,5</b>	<b>94,6</b>	<b>95,0</b>	<b>95,6</b>	<b>96,1</b>	<b>99,1</b>	<b>100,0</b>	<b>100,2</b>	<b>100,2</b>				
DA	Dodávka elektriny, plynu a studeného vzduchu <i>Electricity, gas, steam and air-condition supply</i>	33,783633	85,6	90,2	107,1	92,5	94,1	94,5	94,6	95,0	95,6	96,1	99,1	100,0	100,2	100,2				
<b>E</b>	<b>Dodávka vody, čistenie a odvod odpad. vôd, odpady</b> <i>Water supply, sewerage, waste manag. and remediation</i>	<b>0,366264</b>	<b>89,2</b>	<b>84,7</b>	<b>86,0</b>	<b>87,1</b>	<b>99,4</b>	<b>98,7</b>	<b>96,5</b>	<b>93,5</b>	<b>97,5</b>	<b>97,9</b>	<b>99,5</b>	<b>100,0</b>	<b>98,6</b>	<b>98,6</b>				
EA	Dodávka vody, čistenie a odvod odpad. vôd, odpady <i>Water supply, sewerage, waste manag. and remediation</i>	0,366264	89,2	84,7	86,0	87,1	99,4	98,7	96,5	93,5	97,5	97,9	99,5	100,0	98,6	98,6				

Tabuľka č.5C Export / Table n.5C Export

Kód Code	Sekcia, subsekcia SK NACE Rev. 2 Sections, subsections of the NACE Rev. 2	Stála váha Constant weight c	December 2005 = 100																	
			Rok 2012 / Year 2012												Rok 2013 / Year 2013					
			mesiac / month												kvartál. indexy / quart. indices					
			1.	2.	3.	4.	5.	6.	7.	8.	9.	10.	11.	12.	1.	*)	1. Q.	2. Q.	3. Q.	4. Q.
a	b	c	1	2	3	4	5	6	7	8	9	10	11	12	13	14	15	16	17	18
	<b>Priemysel spolu</b> <i>Industry total</i>	<b>1000,000000</b>	<b>93,3</b>	<b>94,3</b>	<b>95,4</b>	<b>95,2</b>	<b>95,2</b>	<b>94,4</b>	<b>94,0</b>	<b>95,0</b>	<b>95,5</b>	<b>95,2</b>	<b>94,7</b>	<b>94,5</b>	<b>94,6</b>	<b>94,6</b>				
<b>B</b>	<b>Ťažba a dobývanie</b> <i>Mining and quarrying</i>	<b>3,245816</b>	<b>116,9</b>	<b>118,9</b>	<b>120,1</b>	<b>120,8</b>	<b>119,7</b>	<b>118,9</b>	<b>116,5</b>	<b>115,5</b>	<b>115,9</b>	<b>120,6</b>	<b>118,2</b>	<b>117,8</b>	<b>117,8</b>	<b>117,8</b>				
BA	Ťažba a dobývanie <i>Mining and quarrying</i>	3,245816	116,9	118,9	120,1	120,8	119,7	118,9	116,5	115,5	115,9	120,6	118,2	117,8	117,8	117,8				
<b>C</b>	<b>Priemyselná výroba</b> <i>Manufacturing</i>	<b>977,745234</b>	<b>93,6</b>	<b>94,3</b>	<b>94,8</b>	<b>95,3</b>	<b>95,1</b>	<b>94,2</b>	<b>93,8</b>	<b>94,9</b>	<b>95,4</b>	<b>95,1</b>	<b>94,4</b>	<b>94,1</b>	<b>94,2</b>	<b>94,2</b>				
CA	Výroba potravín, nápojov a tabaku <i>Manuf. of food products, bever. and tobacco products</i>	32,082820	105,1	105,8	106,4	106,7	106,1	106,0	105,8	105,8	105,7	106,2	106,9	106,9	106,3	106,3				
CB	Výroba textilu, odevov, kože a kožených výrobkov <i>Manuf. of textiles, apparel, leather and rel. products</i>	32,322318	96,7	98,8	96,8	97,6	97,7	97,3	97,1	97,6	97,4	96,1	96,3	97,5	97,9	97,9				
CC	Výroba drevených a papierových výrobkov, tlač <i>Manuf. of wood and paper products, and printing</i>	51,108787	90,9	90,0	90,2	90,4	90,6	90,4	89,6	89,5	90,5	90,7	90,0	89,9	90,0	90,0				
CD	Výroba koksu a rafinovaných ropných produktov <i>Manuf. of coke, and refined petroleum products</i>	82,057419	130,1	134,2	141,6	147,4	141,2	133,1	128,7	140,7	149,8	144,4	135,2	128,6	129,5	129,5				
CE	Výroba chemikálií a chemických produktov <i>Manufacture of chemicals and chemical products</i>	43,450424	99,3	105,4	108,7	109,8	109,6	104,3	99,8	104,1	110,1	109,7	104,9	106,7	107,5	107,5				
CF	Výroba zákl. farmaceut. výrobkov a farmaceut. prípr. <i>Manuf. of pharmac. medic., chem. and botanical prod.</i>	2,130884	89,4	89,8	89,9	89,9	89,8	89,7	89,0	88,9	88,9	88,9	88,9	88,9	90,8	90,8				
CG	Výroba výr. z gummy, plastu a ost. nekov. min. výrobk. <i>Manuf. of rubb. and plast. pr. and oth. non-met. min. pr.</i>	65,663495	98,9	102,8	103,1	103,7	103,7	103,3	102,8	103,7	103,8	103,6	103,4	103,5	103,1	103,1				
CH	Výroba kovov a kov. konštrukcií okr. strojov a zar. <i>Manuf. of bas. met. and fab. met. pr. exc. mach. and eq.</i>	170,841041	98,8	99,5	99,1	99,9	100,8	101,0	100,7	100,3	100,3	99,4	98,4	97,5	97,9	97,9				
CI	Výroba počítačových, elektron. a optick. výrobkov <i>Manufacture of computer, electronic and optical pr.</i>	95,816225	74,2	74,2	74,1	74,0	74,0	72,9	72,7	74,8	74,2	74,2	74,2	74,6	74,6	74,6				
CJ	Výroba elektrických zariadení <i>Manufacture of electrical equipment</i>	70,330859	86,4	86,6	86,8	87,1	86,9	87,1	86,8	86,7	86,8	87,1	86,9	86,8	86,7	86,7				
CK	Výroba strojov a zariadení inde nezaradených <i>Manufacture of machinery and equipment n.e.c.</i>	55,900889	110,6	111,6	111,8	111,5	111,4	111,3	111,3	111,5	110,9	111,9	112,6	112,1	112,2	112,2				
CL	Výroba dopravných prostriedkov <i>Manufacture of transport equipment</i>	256,957333	80,7	80,6	80,7	80,7	80,7	80,7	80,8	80,8	80,8	80,7	80,8	80,9	80,9	80,9				
CM	Ostatná výroba, oprava a inštalácia strojov a zar. <i>Other manuf., repair and instal. of machin. and eq.</i>	19,082740	94,3	95,4	96,0	96,0	96,2	96,1	96,6	96,0	96,1	95,2	95,3	95,7	95,2	95,2				
<b>D</b>	<b>Dodávka elektriny, plynu a studeného vzduchu</b> <i>Electricity, gas, steam and air-condition supply</i>	<b>19,008950</b>	<b>83,9</b>	<b>88,3</b>	<b>104,9</b>	<b>90,6</b>	<b>92,2</b>	<b>92,5</b>	<b>92,6</b>	<b>93,0</b>	<b>93,6</b>	<b>94,1</b>	<b>97,1</b>	<b>97,9</b>	<b>98,1</b>	<b>98,1</b>				
DA	Dodávka elektriny, plynu a studeného vzduchu <i>Electricity, gas, steam and air-condition supply</i>	19,008950	83,9	88,3	104,9	90,6	92,2	92,5	92,6	93,0	93,6	94,1	97,1	97,9	98,1	98,1				
<b>E</b>	<b>Dodávka vody, čistenie a odvod odpad. vôd, odpady</b> <i>Water supply, sewerage, waste manag. and remediation</i>	.	.	.	.	.	.	.	.	.	.	.	.	.	.	.				
EA	Dodávka vody, čistenie a odvod odpad. vôd, odpady <i>Water supply, sewerage, waste manag. and remediation</i>	.	.	.	.	.	.	.	.	.	.	.	.	.	.	.				

Tabuľka č.6C Export / Table n.6C Export

Kód Code	Sekcia, subsekcia SK NACE Rev. 2 Sections, subsections of the NACE Rev. 2	Stála váha Constant weight c	Priemer roka 2010 = 100 / Average of year 2010 = 100 *)																	
			Rok 2012 / Year 2012												Rok 2013 / Year 2013					
			mesiac / month												kvartál. indexy / quart. indices					
			1.	2.	3.	4.	5.	6.	7.	8.	9.	10.	11.	12.	1.	**)	1. Q.	2. Q.	3. Q.	4. Q.
a	b	c	1	2	3	4	5	6	7	8	9	10	11	12	13	14	15	16	17	18
	<b>Priemysel spolu</b> <i>Industry total</i>	<b>1000,000000</b>	<b>105,0</b>	<b>106,2</b>	<b>107,4</b>	<b>107,2</b>	<b>107,1</b>	<b>106,3</b>	<b>105,7</b>	<b>106,9</b>	<b>107,5</b>	<b>107,2</b>	<b>106,6</b>	<b>106,4</b>	<b>106,5</b>	<b>106,5</b>				
<b>B</b>	<b>Ťažba a dobývanie</b> <i>Mining and quarrying</i>	<b>3,733102</b>	<b>112,3</b>	<b>114,2</b>	<b>115,4</b>	<b>116,0</b>	<b>115,0</b>	<b>114,2</b>	<b>111,9</b>	<b>110,9</b>	<b>111,4</b>	<b>115,8</b>	<b>113,5</b>	<b>113,2</b>	<b>113,2</b>	<b>113,2</b>				
BA	Ťažba a dobývanie <i>Mining and quarrying</i>	3,733102	112,3	114,2	115,4	116,0	115,0	114,2	111,9	110,9	111,4	115,8	113,5	113,2	113,2	113,2				
<b>C</b>	<b>Priemyselná výroba</b> <i>Manufacturing</i>	<b>962,117001</b>	<b>105,3</b>	<b>106,1</b>	<b>106,6</b>	<b>107,1</b>	<b>106,9</b>	<b>106,0</b>	<b>105,5</b>	<b>106,7</b>	<b>107,3</b>	<b>106,9</b>	<b>106,2</b>	<b>105,9</b>	<b>106,0</b>	<b>106,0</b>				
CA	Výroba potravín, nápojov a tabaku <i>Manuf. of food products, bever. and tobacco products</i>	22,499850	107,8	108,5	109,1	109,4	108,8	108,7	108,5	108,5	108,4	108,9	109,6	109,6	109,0	109,0				
CB	Výroba textilu, odevov, kože a kožených výrobkov <i>Manuf. of textiles, apparel, leather and rel. products</i>	21,780317	105,3	107,6	105,4	106,3	106,4	106,0	105,8	106,3	106,1	104,6	104,8	106,2	106,6	106,6				
CC	Výroba drevených a papierových výrobkov, tlač <i>Manuf. of wood and paper products, and printing</i>	37,243045	101,3	100,3	100,6	100,8	101,0	100,8	99,9	99,8	100,9	101,1	100,3	100,2	100,4	100,4				
CD	Výroba koksu a rafinovaných ropných produktov <i>Manuf. of coke, and refined petroleum products</i>	50,832280	135,7	140,0	147,6	153,7	147,3	138,8	134,2	146,7	156,3	150,6	141,0	134,1	135,0	135,0				
CE	Výroba chemikálií a chemických produktov <i>Manufacture of chemicals and chemical products</i>	36,286090	116,8	124,0	127,9	129,1	128,9	122,8	117,4	122,5	129,5	129,0	123,4	125,6	126,5	126,5				
CF	Výroba zákl. farmaceut. výrobkov a farmaceut. prípr. <i>Manuf. of pharmac. medic., chem. and botanical prod.</i>	3,385902	100,0	100,4	100,6	100,6	100,4	100,3	99,6	99,5	99,5	99,5	99,4	99,4	101,6	101,6				
CG	Výroba výr. z gummy, plastu a ost. nekov. min. výrobk. <i>Manuf. of rubb. and plast. pr. and oth. non-met. min. pr.</i>	62,983629	102,3	106,3	106,7	107,3	107,3	106,9	106,4	107,3	107,4	107,2	107,0	107,1	106,7	106,7				
CH	Výroba kovov a kov. konštrukcií okr. strojov a zar. <i>Manuf. of bas. met. and fab. met. pr. exc. mach. and eq.</i>	138,533306	103,8	104,5	104,1	104,9	105,8	106,1	105,7	105,3	105,3	104,4	103,4	102,4	102,8	102,8				
CI	Výroba počítačových, elektron. a optick. výrobkov <i>Manufacture of computer, electronic and optical pr.</i>	162,996110	96,6	96,6	96,5	96,4	96,4	95,0	94,7	97,4	96,7	96,7	96,6	97,2	97,1	97,1				
CJ	Výroba elektrických zariadení <i>Manufacture of electrical equipment</i>	46,444720	99,4	99,7	99,9	100,2	100,0	100,2	99,9	99,8	99,9	100,2	100,0	99,9	99,8	99,8				
CK	Výroba strojov a zariadení inde nezaradených <i>Manufacture of machinery and equipment n.e.c.</i>	63,313459	100,3	101,2	101,4	101,1	101,0	100,9	100,9	101,1	100,6	101,5	102,1	101,7	101,8	101,8				
CL	Výroba dopravných prostriedkov <i>Manufacture of transport equipment</i>	295,766577	101,4	101,3	101,4	101,4	101,4	101,4	101,5	101,5	101,5	101,4	101,5	101,7	101,7	101,7				
CM	Ostatná výroba, oprava a inštalácia strojov a zar. <i>Other manuf., repair and instal. of machin. and eq.</i>	20,051716	100,4	101,5	102,2	102,2	102,5	102,3	102,9	102,2	102,4	101,3	101,4	101,8	101,3	101,3				
<b>D</b>	<b>Dodávka elektriny, plynu a studeného vzduchu</b> <i>Electricity, gas, steam and air-condition supply</i>	<b>33,783633</b>	<b>97,9</b>	<b>103,1</b>	<b>122,5</b>	<b>105,8</b>	<b>107,7</b>	<b>108,0</b>	<b>108,2</b>	<b>108,7</b>	<b>109,4</b>	<b>109,9</b>	<b>113,4</b>	<b>114,4</b>	<b>114,6</b>	<b>114,6</b>				
DA	Dodávka elektriny, plynu a studeného vzduchu <i>Electricity, gas, steam and air-condition supply</i>	33,783633	97,9	103,1	122,5	105,8	107,7	108,0	108,2	108,7	109,4	109,9	113,4	114,4	114,6	114,6				
<b>E</b>	<b>Dodávka vody, čistenie a odvod odpad. vôd, odpady</b> <i>Water supply, sewerage, waste manag. and remediation</i>	<b>0,366264</b>	<b>92,9</b>	<b>88,3</b>	<b>89,6</b>	<b>90,8</b>	<b>103,6</b>	<b>102,8</b>	<b>100,6</b>	<b>97,4</b>	<b>101,6</b>	<b>102,0</b>	<b>103,7</b>	<b>104,2</b>	<b>102,7</b>	<b>102,7</b>				
EA	Dodávka vody, čistenie a odvod odpad. vôd, odpady <i>Water supply, sewerage, waste manag. and remediation</i>	0,366264	92,9	88,3	89,6	90,8	103,6	102,8	100,6	97,4	101,6	102,0	103,7	104,2	102,7	102,7				



Tabuľka č.7C Export / Table n.7C Export

Kód SK NACE Code of NACE 1	SK NACE Rev. 2 2	Počet repoz. Number repres. 3	Rok 2013 / Year 2013								NACE Rev. 2 12
			December 2010 = 100 December 2010 = 100				Rovnaké obdobie minulého roka = 100 The same period of previous year = 100				
			mesiac / month				mesiac / month				
			11.	12.	1.	*)	11.	12.	1.	*)	
			4	5	6	7	8	9	10	11	
<b>Priemysel spolu</b>		<b>3173</b>	<b>103,8</b>	<b>103,6</b>	<b>103,7</b>	<b>103,7</b>	<b>100,8</b>	<b>101,0</b>	<b>101,4</b>	<b>101,4</b>	<b>Industry total</b>
<b>B Ťažba a dobývanie</b>		<b>54</b>	<b>106,8</b>	<b>106,5</b>	<b>106,5</b>	<b>106,5</b>	<b>100,3</b>	<b>100,2</b>	<b>100,8</b>	<b>100,8</b>	<b>Mining and quarrying</b>
<b>BA Ťažba a dobývanie</b>		<b>54</b>	<b>106,8</b>	<b>106,5</b>	<b>106,5</b>	<b>106,5</b>	<b>100,3</b>	<b>100,2</b>	<b>100,8</b>	<b>100,8</b>	<b>Mining and quarrying</b>
BA05	Ťažba uhlia a lignitu	1	D	D	D	D	D	D	D	D	D Mining of coal and lignite
BA052	Ťažba lignitu	1	D	D	D	D	D	D	D	D	D Mining of lignite
BA06	Ťažba ropy a zemného plynu	1	D	D	D	D	D	D	D	D	D Extraction of crude petroleum and natural gas
BA061	Ťažba ropy	1	D	D	D	D	D	D	D	D	D Extraction of crude petroleum
BA07	Dobývanie kovových rúd	1	D	D	D	D	D	D	D	D	D Mining of metal ores
BA072	Dobývanie neželezných rúd	1	D	D	D	D	D	D	D	D	D Mining of non-ferrous metal ores
BA08	Iná ťažba a dobývanie	51	101,7	101,4	102,5	102,5	98,0	98,5	100,2	100,2	100,2 Other mining and quarrying
BA081	Dobývanie kameňa, piesku a ílu	38	104,2	103,8	105,1	105,1	100,3	100,0	101,7	101,7	101,7 Quarrying of stone, sand and clay
BA089	Ťažba a dobývanie i. n.	13	87,1	87,1	87,1	87,1	85,5	89,2	90,4	90,4	90,4 Mining and quarrying n.e.c.
<b>C Priemyselná výroba</b>		<b>3094</b>	<b>103,0</b>	<b>102,7</b>	<b>102,8</b>	<b>102,8</b>	<b>100,5</b>	<b>100,6</b>	<b>100,7</b>	<b>100,7</b>	<b>Manufacturing</b>
<b>CA Výroba potravín, nápojov a tabaku</b>		<b>434</b>	<b>107,3</b>	<b>107,3</b>	<b>106,7</b>	<b>106,7</b>	<b>101,8</b>	<b>101,2</b>	<b>101,1</b>	<b>101,1</b>	<b>Manuf.of food products,bever.and tobacco products</b>
CA10	Výroba potravín	363	110,2	110,3	109,6	109,6	103,5	102,9	102,5	102,5	102,5 Manufacture of food products
CA101	Spracovanie a konzervovanie mäsa a mäs. výrobkov	70	112,6	113,1	110,5	110,5	108,1	108,0	107,3	107,3	107,3 Processing and preserv.of meet and prod.of meet
CA102	Spracovanie a konzervovanie rýb a kôrovcov	5	120,9	118,3	118,8	118,8	120,9	118,3	105,0	105,0	105,0 Processing and preserving of fish and crustaceans
CA103	Spracovanie a konzervovanie ovocia a zeleniny	38	102,0	101,4	100,9	100,9	102,6	102,2	101,5	101,5	101,5 Processing and preserving of fruit and vegetables
CA104	Výroba rastlin,živočíšnych olejov tukov	14	110,3	109,7	106,5	106,5	95,6	95,1	96,9	96,9	96,9 Manufacture of vegetable and animal oils nad fats
CA105	Výroba mliečnych výrobkov	58	108,7	108,8	109,1	109,1	104,5	104,7	104,2	104,2	104,2 Manufacture of dairy products
CA106	Vyr.mlynských výrobkov, škrobu a škrob. výrobkov	32	128,6	128,8	129,0	129,0	104,0	98,2	98,8	98,8	98,8 Manuf.of grain mill prod.starches and starch prod.
CA107	Výroba pečiva a múčnych výrobkov	49	109,0	109,7	108,3	108,3	100,1	100,9	100,0	100,0	100,0 Manufacture of bakery and farinaceous products
CA108	Výroba ostatných potravinárskych výrobkov	97	104,3	104,5	103,7	103,7	104,2	104,4	103,4	103,4	103,4 Manufacture of other food products
CA11	Výroba nápojov	71	88,9	87,8	88,4	88,4	90,2	89,1	91,6	91,6	91,6 Manufacture of beverages
CA110	Výroba nápojov	71	88,9	87,8	88,4	88,4	90,2	89,1	91,6	91,6	91,6 Manufacture of beverages
<b>CB Výroba textilu, odevov, kože a kožených výrobkov</b>		<b>184</b>	<b>102,0</b>	<b>103,3</b>	<b>103,7</b>	<b>103,7</b>	<b>101,1</b>	<b>102,0</b>	<b>101,2</b>	<b>101,2</b>	<b>Manuf.of textiles,apparel,leather and rel.products</b>
CB13	Výroba textilu	90	99,9	99,7	99,8	99,8	99,1	98,4	98,7	98,7	98,7 Manufacture of textiles
CB131	Príprava a spriadanie textilných vlákien	2	D	D	D	D	D	D	D	D	D Preparation and spinning of textile fibres
CB132	Tkanie textilu	21	107,6	106,5	107,1	107,1	98,9	97,9	97,0	97,0	97,0 Weaving of textiles
CB139	Výroba ostatného textilu	67	97,5	97,5	97,5	97,5	98,9	99,0	99,9	99,9	99,9 Manufacture of other textiles
CB14	Výroba odevov	56	105,1	105,2	103,3	103,3	104,1	104,3	101,7	101,7	101,7 Manufacture of wearing apparel
CB141	Výroba odevov okrem kožušinových odevov	39	107,7	108,0	105,1	105,1	107,5	107,9	104,0	104,0	104,0 Manufacture of wearing apparel, except fur apparel
CB143	Výroba pletených a háčkových odevov	17	99,3	99,3	99,3	99,3	96,9	96,9	96,9	96,9	96,9 Manufacture of knitted and crocheted apparel
CB15	Výroba kože a kožených výrobkov	38	101,8	104,3	105,8	105,8	101,1	102,7	102,1	102,1	102,1 Manufacture of leather and related products
CB151	Činenie a apret.kože;vyr.kufrov a farbenie kože	6	100,8	100,8	100,7	100,7	100,0	100,0	99,9	99,9	99,9 Tanning and dressing of leather;manuf of luggage
CB152	Výroba obuvi	32	101,9	104,7	106,3	106,3	101,5	103,1	102,3	102,3	102,3 Manufacture of footwear

Tabuľka č.7C Export / Table n.7C Export

1. pokračovanie / 1 st. continuation

Kód SK NACE Code of NACE 1	SK NACE Rev. 2 2	Počet repoz. Number repres. 3	Rok 2013 / Year 2013								NACE Rev. 2 12
			December 2010 = 100 December 2010 = 100				Rovnaké obdobie minulého roka = 100 The same period of previous year = 100				
			mesiac / month				mesiac / month				
			11.	12.	1.	*)	11.	12.	1.	*)	
<b>CC</b>	<b>Výroba drevených a papierových výrobkov, tlač</b>	<b>183</b>	<b>97,5</b>	<b>97,4</b>	<b>97,6</b>	<b>97,6</b>	<b>97,2</b>	<b>97,9</b>	<b>99,1</b>	<b>99,1</b>	<b>Manuf.of wood and paper products, and printing</b>
CC16	Sprac.dreva a výroba výrobkov z dreva	64	96,9	97,5	98,0	98,0	100,0	99,2	100,2	100,2	Manufacture of wood and of products of wood
CC161	Pilovanie a hobľovanie dreva	20	100,3	100,6	101,8	101,8	106,1	103,5	105,6	105,6	Sawmilling and planing o wood
CC162	Výroba výr.z dreva, slamy a pružitého materiálu	44	96,0	96,6	96,9	96,9	98,4	98,0	98,7	98,7	Manufacture of prod.of wood, straw, plaining mat.
CC17	Výroba papiera a papierových výrobkov	95	97,5	97,1	97,2	97,2	97,1	98,4	100,0	100,0	Manufacture of paper and paper products
CC171	Výroba celulózy,papiera a lepenky	19	98,8	98,0	98,8	98,8	96,1	98,2	99,6	99,6	Manufacture of pulp, paper and paperboard
CC172	Výroba výrobkov z papiera a lepenky	76	95,8	95,9	95,2	95,2	99,4	98,6	100,6	100,6	Manufacture of articles of paper and paperboard
CC18	Tlač a reprodukcia záznamových médií	24	99,7	98,8	99,2	99,2	89,9	91,0	90,3	90,3	Printing and reproduction of recorded media
CC181	Tlač a služby súvisiace s tlačou	24	99,7	98,8	99,2	99,2	89,9	91,0	90,3	90,3	Printing and service activities related to print.
<b>CD</b>	<b>Výroba koksu a rafinovaných ropných produktov</b>	<b>7</b>	<b>122,8</b>	<b>116,8</b>	<b>117,6</b>	<b>117,6</b>	<b>107,0</b>	<b>101,6</b>	<b>99,5</b>	<b>99,5</b>	<b>Manuf.of coke, and refined petroleum products</b>
CD19	Výroba koksu a rafinovaných ropných produktov	7	122,8	116,8	117,6	117,6	107,0	101,6	99,5	99,5	Manufacture of coke and refined petroleum products
CD192	Výroba rafinovaných ropných produktov	7	122,8	116,8	117,6	117,6	107,0	101,6	99,5	99,5	Manufacture of refined petroleum products
<b>CE</b>	<b>Výroba chemikálií a chemických produktov</b>	<b>126</b>	<b>110,1</b>	<b>112,0</b>	<b>112,8</b>	<b>112,8</b>	<b>107,4</b>	<b>110,0</b>	<b>108,3</b>	<b>108,3</b>	<b>Manufacture of chemicals and chemical products</b>
CE20	Výroba chemikálií a chemických produktov	126	110,1	112,0	112,8	112,8	107,4	110,0	108,3	108,3	Manufacture of chemicals and chemical products
CE201	Výroba základných chemikálií, priem. hnojív	60	110,6	112,9	114,9	114,9	111,0	114,7	112,4	112,4	Manufacture of basic chemicals, fertilisers
CE203	Výroba farieb,lakov a tmelov	10	118,1	118,1	118,1	118,1	100,1	100,9	100,5	100,5	Manufacture of paints, printing ink and mastics
CE204	Vyr.mydla,čist.prostriedkov a toalet. prípravkov	21	100,6	100,6	100,5	100,5	102,0	102,0	101,8	101,8	Manufacture of soap and detergents and toil.prep.
CE205	Výroba ostatných chemických výrobkov	22	108,8	111,2	106,6	106,6	97,7	99,2	96,2	96,2	Manufacture of other chemical products
CE206	Výroba umelých vlákien	13	113,7	113,2	109,3	109,3	93,1	92,9	92,5	92,5	Manufacture of man-made fibres
<b>CF</b>	<b>Výroba zákl.farmaceut.výrobkov a farmaceut.prípr.</b>	<b>58</b>	<b>98,6</b>	<b>98,6</b>	<b>100,8</b>	<b>100,8</b>	<b>99,1</b>	<b>99,4</b>	<b>101,6</b>	<b>101,6</b>	<b>Manuf.of pharmac.medic.,chem.and botanical prod.</b>
CF21	Výroba zákl.farmaceut.výrobkov a farmaceut. prípr.	58	98,6	98,6	100,8	100,8	99,1	99,4	101,6	101,6	Manuf.of basic pharmac.prod. and pharmac.preparat.
CF211	Výroba základných farmaceutických výrobkov	20	95,8	95,9	96,0	96,0	96,1	96,2	96,3	96,3	Manufacture of basic pharmaceutical products
CF212	Výroba farmaceutických prípravkov	38	99,1	99,1	101,6	101,6	99,6	100,0	102,5	102,5	Manufacture of pharmaceutical preparations
<b>CG</b>	<b>Výroba výr.z gummy,plastu a ost.nekov.min.výrobn.</b>	<b>444</b>	<b>107,4</b>	<b>107,5</b>	<b>107,1</b>	<b>107,1</b>	<b>104,3</b>	<b>104,7</b>	<b>104,3</b>	<b>104,3</b>	<b>Manuf.of rubb.and plast.pr.and oth.non-met.min.pr.</b>
CG22	Výroba výrobkov z gummy a plastu	295	108,5	108,7	108,7	108,7	105,5	105,9	105,4	105,4	Manufacture of rubber and plastic product
CG221	Výroba výrobkov z gummy	69	118,6	118,8	118,9	118,9	110,4	110,5	109,5	109,5	Manufacture of rubber products
CG222	Výroba plastových výrobkov	226	100,4	100,4	100,5	100,5	101,0	101,7	101,9	101,9	Manufacture of plastics products
CG23	Výroba ostatných nekovových minerálnych výrobkov	149	104,1	104,0	102,2	102,2	100,8	101,0	100,5	100,5	Manufacture of other non-metallic mineral products
CG231	Výroba skla a výrobkov zo skla	36	102,7	103,1	100,8	100,8	99,5	99,9	100,0	100,0	Manufacture of glass and glass products
CG232	Výroba žiaruvzdorných výrobkov	14	107,9	109,1	108,6	108,6	100,5	101,6	100,7	100,7	Manufacture of refractor products
CG234	Výroba ost.porcelánových a keramických výrobkov	9	102,9	103,2	103,2	103,2	106,9	107,2	107,2	107,2	Manufacture of other porcelain and ceramic prod.
CG235	Výroba vápna,cementu a sádry	29	103,5	100,3	97,8	97,8	105,5	104,3	100,4	100,4	Manufacture of cement, lime and plaster I
CG236	Výroba výrobkov z betónu, sádry a cementu	31	103,1	103,2	102,9	102,9	102,7	103,0	105,0	105,0	Manufac. of articl.of concrete,cement and plaster
CG239	Výroba brús.výrob.a nekovov. minerál. výrob i.n.	30	106,2	105,5	104,2	104,2	97,7	97,0	99,2	99,2	Manufacture of abrasive prod. and non-metallic pr.
<b>CH</b>	<b>Výroba kovov a kov.konstrúcií okr.strojov a zar.</b>	<b>349</b>	<b>100,8</b>	<b>99,8</b>	<b>100,2</b>	<b>100,2</b>	<b>96,2</b>	<b>97,3</b>	<b>99,0</b>	<b>99,0</b>	<b>Manuf.of bas.met.and fab.met.pr.exc.mach.and eq.</b>
CH24	Výroba a spracovanie kovov	151	100,5	99,3	100,1	100,1	94,7	96,2	98,9	98,9	Manufacture of basic metals

Tabuľka č.7C Export / Table n.7C Export

2. pokračovanie / 2 nd. continuation

Kód SK NACE Code of NACE 1	SK NACE Rev. 2 2	Počet repoz. Number repres. 3	Rok 2013 / Year 2013								NACE Rev. 2 12
			December 2010 = 100 December 2010 = 100				Rovnaké obdobie minulého roka = 100 The same period of previous year = 100				
			mesiac / month				mesiac / month				
			11.	12.	1.	*)	11.	12.	1.	*)	
4	5	6	7	8	9	10	11				
CH241	Výroba surového železa a ocele a ferozliatin	36	99,1	98,1	97,4	97,4	94,2	96,8	99,1	99,1	Man.of basic iron and steel and of ferro-alloys
CH242	Výroba rúr,rúrok a súvisiaceho prísl.z ocele	11	103,4	102,0	101,9	101,9	99,4	97,5	97,9	97,9	Manuf.of tubes, pipes and related fitting.of steel
CH243	Výr.ostatných výr.prvotného spracovania ocele	22	111,9	111,9	111,7	111,7	106,2	107,1	107,0	107,0	Manuf. of other prod.of first processing of steel
CH244	Výroba drahých a ostat.neželezných kovov	44	102,2	99,4	106,8	106,8	93,2	90,6	97,4	97,4	Manuf.of basic precious and other non-ferr. metals
CH245	Odlievanie kovov	38	96,9	96,9	97,2	97,2	96,5	96,5	97,7	97,7	Casting of metals
CH25	Výroba kovových konštrukcií okrem strojov a zar.	198	101,4	100,8	100,5	100,5	100,1	99,4	99,2	99,2	Manufacture of fabricated metal products
CH251	Výroba kovových konštrukcií	46	99,1	99,0	99,0	99,0	94,4	94,3	94,3	94,3	Manufacture of structural metal products
CH252	Výroba nádrží,zásobníkov a kontajnerov z kovu	26	103,5	103,5	102,5	102,5	100,8	100,7	99,5	99,5	Manuf. of tanks, reservoirs and contain. of metal
CH253	Výroba parných kotlov okrem kotl. ústr. kúrenia	1	D	D	D	D	D	D	D	D	Manufac.of steam gen.except centr. heating boilers
CH255	Kovanie,lisovanie, razenie a valc. kovov	38	102,8	103,1	104,6	104,6	98,9	99,2	100,9	100,9	Forging,pressing,tamping and roll-forming of metal
CH256	Opracovanie a povrch. úprava kovov; obrábanie	7	103,8	103,8	103,7	103,7	103,1	103,1	103,0	103,0	Treatment and coating ofmetals; machining
CH257	Výroba nožiar.výrobov náradia a želez. tovaru	17	96,9	96,9	96,9	96,9	99,6	99,6	99,6	99,6	Manufacture of cutlery,tools and general hardware
CH259	Výroba ostatných kovových výrobkov	63	101,3	99,7	99,1	99,1	101,7	100,0	99,5	99,5	Manufacture of other fabricated metal products
<b>CI</b>	<b>Výroba počítačových, elektron.a optick.výrobov</b>	<b>98</b>	<b>98,0</b>	<b>98,6</b>	<b>98,5</b>	<b>98,5</b>	<b>99,2</b>	<b>100,3</b>	<b>100,5</b>	<b>100,5</b>	<b>Manufacture of computer,electronic and optical pr.</b>
CI26	Výroba počítačových, elektron.a optických výrobkov	98	98,0	98,6	98,5	98,5	99,2	100,3	100,5	100,5	Manufacture of computer,electron.and optical prod.
CI261	Výroba elektronických komponentov a dosiek	37	109,9	110,4	110,8	110,8	101,8	102,1	101,7	101,7	Manufacture of electronic components and boards
CI262	Výroba počítačov a periférnych zariadení	4	91,6	91,4	91,1	91,1	90,5	91,4	96,3	96,3	Manufacture of computers and peripheral equipment
CI263	Výroba komunikačných zariadení	13	111,2	111,2	123,8	123,8	119,2	119,2	132,7	132,7	Manufacture of communication equipment
CI264	Výroba spotrebnej elektroniky	22	97,2	97,9	97,7	97,7	98,8	100,1	100,2	100,2	Manufacture of consumer electronics
CI265	Výr.nástrojov na meranie,testovanie a navigáciu	16	98,8	98,8	98,7	98,7	100,7	100,6	100,3	100,3	Manufacture of instrum. and appliances for measur.
CI268	Výroba magnetických a optických médií	6	99,8	100,9	99,7	99,7	.	100,8	99,6	99,6	Manufacture of magnetic and optical media
<b>CJ</b>	<b>Výroba elektrických zariadení</b>	<b>255</b>	<b>103,3</b>	<b>103,2</b>	<b>103,1</b>	<b>103,1</b>	<b>100,6</b>	<b>100,6</b>	<b>100,4</b>	<b>100,4</b>	<b>Manufacture of electrical equipment</b>
CJ27	Výroba elektrických zariadení	255	103,3	103,2	103,1	103,1	100,6	100,6	100,4	100,4	Manufacture of electrical equipment
CJ271	Výroba elektrick.motorov, generátorov, transform.	83	102,6	102,5	103,1	103,1	101,4	101,6	102,4	102,4	Manuf. of electric motors, generators, transform.
CJ273	Výroba drôtov a elektroinstalčných zariadení	61	104,8	104,2	104,5	104,5	100,6	100,1	100,3	100,3	Manufacture of wiring and wiring devices
CJ274	Výroba elektrických svietidiel	30	104,4	104,4	104,4	104,4	100,0	100,0	100,0	100,0	Manufacture of electric light equipment
CJ275	Výroba zariadení pre domácnosti	37	100,8	100,8	97,4	97,4	100,8	100,8	96,6	96,6	Manufacture of domestic appliances
CJ279	Výroba ostatných elektrických zariadení	44	109,8	109,6	111,3	111,3	94,7	94,6	96,4	96,4	Manufacture of other electrical equipment
<b>CK</b>	<b>Výroba strojov a zariadení inde nezariadených</b>	<b>403</b>	<b>104,5</b>	<b>104,1</b>	<b>104,2</b>	<b>104,2</b>	<b>102,0</b>	<b>101,6</b>	<b>101,5</b>	<b>101,5</b>	<b>Manufacture of machinery and equipment n.e.c.</b>
CK28	Výroba strojov a zariadení i.n.	403	104,5	104,1	104,2	104,2	102,0	101,6	101,5	101,5	Manufacture of machinery and equipment n.e.c.
CK281	Výroba strojov na všeobecné účely	169	104,1	103,9	103,9	103,9	101,9	101,6	101,5	101,5	Manufacture of general-purpose machinery
CK282	Výroba ostatných strojov na všeobecné účely	122	105,0	104,2	105,0	105,0	102,0	101,4	101,3	101,3	Manufacture of other general-purpose machinery
CK283	Výroba strojov pre poľnohospodárstvo a lesníctvo	31	103,8	103,8	103,7	103,7	100,4	100,4	100,2	100,2	Manufacture of agricultural and forestry machinery
CK284	Výr.strojov na tvarovanie a obrábanie kovov	30	106,4	106,5	106,9	106,9	103,6	103,9	104,3	104,3	Manufacture of metal forming machinery and tools
CK289	Výroba ostatných strojov na špeciálne účely	51	105,4	104,8	104,4	104,4	102,1	101,6	101,1	101,1	Manufacture of other special-purpose machinery
<b>CL</b>	<b>Výroba dopravných prostriedkov</b>	<b>307</b>	<b>101,8</b>	<b>102,0</b>	<b>102,0</b>	<b>102,0</b>	<b>100,1</b>	<b>100,3</b>	<b>100,3</b>	<b>100,3</b>	<b>Manufacture of transport equipment</b>
CL29	Výroba motorových vozidiel, návesov a prívesov	297	101,8	102,0	102,0	102,0	100,1	100,3	100,3	100,3	Manufacture of motor vehicles, trailers

Tabuľka č.7C Export / Table n.7C Export

dokončenie / end of table

Kód SK NACE Code of NACE 1	SK NACE Rev. 2 2	Počet reprezent. Number repres. 3	Rok 2013 / Year 2013								NACE Rev. 2 12
			December 2010 = 100 December 2010 = 100				Rovnaké obdobie minulého roka = 100 The same period of previous year = 100				
			mesiac / month				mesiac / month				
			11.	12.	1.	*)	11.	12.	1.	*)	
4	5	6	7	8	9	10	11				
CL291	Výroba motorových vozidiel	47	101,7	101,9	101,8	101,8	100,3	100,5	100,4	100,4	Manufacture of motor vehicles
CL292	Výroba karosérií pre motorové vozidlá; návesy	17	100,0	100,0	99,6	99,6	100,0	100,0	99,6	99,6	Manuf. of bodies (coachwork) for motor vehicles
CL293	Výroba dielov a príslušenstva pre motorové vozidlá	233	103,0	103,2	103,3	103,3	99,7	99,9	100,1	100,1	Manufacture of parts and accessories for motor veh
CL30	Výroba ostatných dopravných prostriedkov	10	101,9	101,9	102,0	102,0	100,7	100,6	100,4	100,4	Manufacture of other transport equipment
CL302	Výroba železničných lokomotív a vozového parku	10	101,9	101,9	102,0	102,0	100,7	100,6	100,4	100,4	Manufac. of railway locomotives and rolling stock
<b>CM</b>	<b>Ostatná výroba, oprava a inštalácia strojov a zar.</b>	<b>246</b>	<b>98,7</b>	<b>99,1</b>	<b>98,6</b>	<b>98,6</b>	<b>100,6</b>	<b>101,0</b>	<b>100,9</b>	<b>100,9</b>	<b>Other manuf., repair and instal. of machin. and eq.</b>
CM31	Výroba nábytku	188	99,1	99,7	99,4	99,4	99,5	100,1	100,4	100,4	Manufacture of furniture
CM310	Výroba nábytku	188	99,1	99,7	99,4	99,4	99,5	100,1	100,4	100,4	Manufacture of furniture
CM32	Iná výroba	46	95,2	95,2	93,9	93,9	103,3	103,4	102,0	102,0	Other manufacturing
CM321	Výroba šperkov, bižutérie a podobných predmetov	2	D	D	D	D	D	D	D	D	Manufacture of jewell., bijouterie and rel. articles
CM323	Výroba športových potrieb	8	86,4	86,4	86,4	86,4	111,6	111,8	111,8	111,8	Manufacture of sports goods
CM325	Výroba lekárskeho a dentálneho nástrojov a potr.	34	99,4	99,4	96,9	96,9	100,2	100,2	97,7	97,7	Manufacture of medical and dental instr. and suppl.
CM329	Výroba i. n.	2	D	D	D	D	D	D	D	D	Manufacturing n.e.c.
CM33	Oprava a inštalácia strojov a prístrojov	12	102,4	102,4	102,4	102,4	101,2	101,2	101,2	101,2	Repair and installation of machinery and equipment
CM331	Oprava kovových konštrukcií, strojov a prístrojov	10	106,3	106,3	106,3	106,3	.	106,3	106,3	106,3	Repair of fabricat. metal prod. machinery and equip.
CM332	Inštalácia priemyselných strojov a prístrojov	2	D	D	D	D	D	D	D	D	Installation of industrial machinery and equipment
<b>D</b>	<b>Dodávka elektriny, plynu a studeného vzduchu</b>	<b>16</b>	<b>126,9</b>	<b>128,0</b>	<b>128,2</b>	<b>128,2</b>	<b>108,5</b>	<b>108,6</b>	<b>117,0</b>	<b>117,0</b>	<b>Electricity, gas, steam and air-condition supply</b>
<b>DA</b>	<b>Dodávka elektriny, plynu a studeného vzduchu</b>	<b>16</b>	<b>126,9</b>	<b>128,0</b>	<b>128,2</b>	<b>128,2</b>	<b>108,5</b>	<b>108,6</b>	<b>117,0</b>	<b>117,0</b>	<b>Electricity, gas, steam and air-condition supply</b>
DA35	Dodávka elektriny, plynu, pary a studeného vzduchu	16	126,9	128,0	128,2	128,2	108,5	108,6	117,0	117,0	Electricity, gas, steam and air condition. supply
DA351	Výroba elektrickej energie, prenos a rozvod	6	106,7	107,6	105,6	105,6	99,9	100,0	101,2	101,2	Electric power generation, transmission and distr.
DA352	Výroba plynu; rozvod plyných palív potrubím	10	154,0	155,5	158,7	158,7	.	118,0	135,9	135,9	Manuf. of gas; distr. of gaseous fuels through mains
<b>E</b>	<b>Dodávka vody, čistenie a odvod odpad. vôd, odpady</b>	<b>9</b>	<b>103,7</b>	<b>104,2</b>	<b>102,7</b>	<b>102,7</b>	<b>.</b>	<b>104,8</b>	<b>110,5</b>	<b>110,5</b>	<b>Water supply, sewerage, waste manag. and remediation</b>
<b>EA</b>	<b>Dodávka vody, čistenie a odvod odpad. vôd, odpady</b>	<b>9</b>	<b>103,7</b>	<b>104,2</b>	<b>102,7</b>	<b>102,7</b>	<b>.</b>	<b>104,8</b>	<b>110,5</b>	<b>110,5</b>	<b>Water supply, sewerage, waste manag. and remediation</b>
EA38	Zber, sprac. a likv. odpadov; recykl. mater.	9	103,7	104,2	102,7	102,7	.	104,8	110,5	110,5	Waste coll., treatm. and disp. activ.; mater. recovery
EA383	Recyklácia materiálov	9	103,7	104,2	102,7	102,7	.	104,8	110,5	110,5	Materials recovery

Tabuľka č.8C Export / Table n.8C Export

Kód SK NACE Code of NACE 1	SK NACE Rev. 2 2	Počet repoz. Number repres. 3	Rok 2013 / Year 2013								NACE Rev. 2 12
			Priemer roka 2010 = 100 Average of year 2010 = 100				Predchádzajúce obdobie = 100 Previous period = 100				
			mesiac / month				mesiac / month				
			11.	12.	1.	*)	11.	12.	1.	**)	
4	5	6	7	8	9	10	11				
<b>Priemysel spolu</b>		<b>3173</b>	<b>106,6</b>	<b>106,4</b>	<b>106,5</b>	<b>106,5</b>	<b>99,4</b>	<b>99,8</b>	<b>100,1</b>	<b>100,1</b>	<b>Industry total</b>
<b>B Ťažba a dobývanie</b>		<b>54</b>	<b>113,5</b>	<b>113,2</b>	<b>113,2</b>	<b>113,2</b>	<b>98,0</b>	<b>99,7</b>	<b>100,0</b>	<b>100,0</b>	<b>Mining and quarrying</b>
<b>BA Ťažba a dobývanie</b>		<b>54</b>	<b>113,5</b>	<b>113,2</b>	<b>113,2</b>	<b>113,2</b>	<b>98,0</b>	<b>99,7</b>	<b>100,0</b>	<b>100,0</b>	<b>Mining and quarrying</b>
BA05	Ťažba uhlia a lignitu	1	D	D	D	D	D	D	D	D	D Mining of coal and lignite
BA052	Ťažba lignitu	1	D	D	D	D	D	D	D	D	D Mining of lignite
BA06	Ťažba ropy a zemného plynu	1	D	D	D	D	D	D	D	D	D Extraction of crude petroleum and natural gas
BA061	Ťažba ropy	1	D	D	D	D	D	D	D	D	D Extraction of crude petroleum
BA07	Dobývanie kovových rúd	1	D	D	D	D	D	D	D	D	D Mining of metal ores
BA072	Dobývanie neželezných rúd	1	D	D	D	D	D	D	D	D	D Mining of non-ferrous metal ores
BA08	Iná ťažba a dobývanie	51	100,0	99,7	100,8	100,8	98,7	99,7	101,1	101,1	101,1 Other mining and quarrying
BA081	Dobývanie kameňa, piesku a ílu	38	102,4	102,0	103,2	103,2	98,5	99,6	101,3	101,3	101,3 Quarrying of stone, sand and clay
BA089	Ťažba a dobývanie i. n.	13	86,5	86,5	86,5	86,5	101,4	100,0	100,0	100,0	100,0 Mining and quarrying n.e.c.
<b>C Priemyselná výroba</b>		<b>3094</b>	<b>106,2</b>	<b>105,9</b>	<b>106,0</b>	<b>106,0</b>	<b>99,3</b>	<b>99,7</b>	<b>100,1</b>	<b>100,1</b>	<b>Manufacturing</b>
<b>CA Výroba potravín, nápojov a tabaku</b>		<b>434</b>	<b>109,6</b>	<b>109,6</b>	<b>109,0</b>	<b>109,0</b>	<b>100,7</b>	<b>100,0</b>	<b>99,4</b>	<b>99,4</b>	<b>Manuf.of food products,bever.and tobacco products</b>
CA10	Výroba potravín	363	113,1	113,2	112,5	112,5	100,7	100,1	99,4	99,4	99,4 Manufacture of food products
CA101	Spracovanie a konzervovanie mäsa a mäs. výrobkov	70	111,3	111,8	109,2	109,2	98,9	100,4	97,7	97,7	97,7 Processing and preserv.of meet and prod.of meet
CA102	Spracovanie a konzervovanie rýb a kôrovcov	5	122,2	119,6	120,1	120,1	99,1	97,8	100,4	100,4	100,4 Processing and preserving of fish and crustaceans
CA103	Spracovanie a konzervovanie ovocia a zeleniny	38	103,9	103,3	102,7	102,7	100,3	99,4	99,5	99,5	99,5 Processing and preserving of fruit and vegetables
CA104	Výroba rastlin,živočíšnych olejov tukov	14	134,2	133,5	129,6	129,6	101,4	99,5	97,1	97,1	97,1 Manufacture of vegetable and animal oils nad fats
CA105	Výroba mliečnych výrobkov	58	113,3	113,5	113,8	113,8	101,5	100,1	100,3	100,3	100,3 Manufacture of dairy products
CA106	Vyr.mlynských výrobkov, škrobu a škrob. výrobkov	32	154,9	155,2	155,4	155,4	100,5	100,2	100,2	100,2	100,2 Manuf.of grain mill prod.starches and starch prod.
CA107	Výroba pečiva a múčnych výrobkov	49	106,0	106,7	105,4	105,4	98,8	100,6	98,7	98,7	98,7 Manufacture of bakery and farinaceous products
CA108	Výroba ostatných potravinárskych výrobkov	97	106,2	106,4	105,6	105,6	101,4	100,2	99,2	99,2	99,2 Manufacture of other food products
CA11	Výroba nápojov	71	88,6	87,5	88,1	88,1	100,1	98,8	100,7	100,7	100,7 Manufacture of beverages
CA110	Výroba nápojov	71	88,6	87,5	88,1	88,1	100,1	98,8	100,7	100,7	100,7 Manufacture of beverages
<b>CB Výroba textilu, odevov, kože a kožených výrobkov</b>		<b>184</b>	<b>104,8</b>	<b>106,2</b>	<b>106,6</b>	<b>106,6</b>	<b>100,2</b>	<b>101,3</b>	<b>100,4</b>	<b>100,4</b>	<b>Manuf.of textiles,apparel,leather and rel.products</b>
CB13	Výroba textilu	90	104,1	103,9	104,0	104,0	100,7	99,8	100,1	100,1	100,1 Manufacture of textiles
CB131	Príprava a spriadanie textilných vlákien	2	D	D	D	D	D	D	D	D	D Preparation and spinning of textile fibres
CB132	Tkanie textilu	21	103,6	102,5	103,1	103,1	102,4	99,0	100,6	100,6	100,6 Weaving of textiles
CB139	Výroba ostatného textilu	67	103,0	103,0	103,0	103,0	100,2	100,0	100,0	100,0	100,0 Manufacture of other textiles
CB14	Výroba odevov	56	103,9	104,0	102,1	102,1	100,4	100,1	98,2	98,2	98,2 Manufacture of wearing apparel
CB141	Výroba odevov okrem kožušinových odevov	39	108,0	108,3	105,4	105,4	100,5	100,3	97,3	97,3	97,3 Manufacture of wearing apparel, except fur apparel
CB143	Výroba pletených a háčkových odevov	17	95,7	95,7	95,7	95,7	100,0	100,0	100,0	100,0	100,0 Manufacture of knitted and crocheted apparel
CB15	Výroba kože a kožených výrobkov	38	107,5	110,1	111,7	111,7	100,0	102,5	101,4	101,4	101,4 Manufacture of leather and related products
CB151	Činenie a apret.kože;vyr.kufrov a farbenie kože	6	100,0	100,0	99,9	99,9	100,0	100,0	99,9	99,9	99,9 Tanning and dressing of leather;manuf of luggage
CB152	Výroba obuvi	32	109,9	112,9	114,7	114,7	100,0	102,7	101,5	101,5	101,5 Manufacture of footwear

\*) Priemer od začiatku roka / Average since the beginning of year

\*\*) Tempo rastu od začiatku roka / Average monthly rate of growth

Tabuľka č.8C Export / Table n.8C Export

1. pokračovanie / 1 st. continuation

Kód SK NACE Code of NACE 1	SK NACE Rev. 2 2	Počet reprez. Number repres. 3	Rok 2013 / Year 2013								NACE Rev. 2 12
			Priemer roka 2010 = 100 Average of year 2010 = 100				Predchádzajúce obdobie = 100 Previous period = 100				
			mesiac / month				mesiac / month				
			11.	12.	1.	*)	11.	12.	1.	**)	
4	5	6	7	8	9	10	11	12			
<b>CC</b>	<b>Výroba drevených a papierových výrobkov, tlač</b>	<b>183</b>	<b>100,3</b>	<b>100,2</b>	<b>100,4</b>	<b>100,4</b>	<b>99,2</b>	<b>99,9</b>	<b>100,2</b>	<b>100,2</b>	<b>Manuf.of wood and paper products, and printing</b>
CC16	Sprac.dreva a výroba výrobkov z dreva	64	103,1	103,7	104,3	104,3	99,1	100,6	100,5	100,5	Manufacture of wood and of products of wood
CC161	Pilovanie a hobľovanie dreva	20	111,0	111,3	112,6	112,6	101,1	100,3	101,2	101,2	Sawmilling and planing o wood
CC162	Výroba výr.z dreva, slamy a pružitého materiálu	44	100,7	101,4	101,7	101,7	98,6	100,6	100,3	100,3	Manufacture of prod.of wood, straw, plaining mat.
CC17	Výroba papiera a papierových výrobkov	95	102,8	102,4	102,5	102,5	99,1	99,6	100,1	100,1	Manufacture of paper and paper products
CC171	Výroba celulózy,papiera a lepenky	19	103,3	102,5	103,3	103,3	98,4	99,2	100,8	100,8	Manufacture of pulp, paper and paperboard
CC172	Výroba výrobkov z papiera a lepenky	76	102,0	102,1	101,4	101,4	100,0	100,1	99,3	99,3	Manufacture of articles of paper and paperboard
CC18	Tlač a reprodukcia záznamových médií	24	80,1	79,4	79,7	79,7	100,8	99,1	100,4	100,4	Printing and reproduction of recorded media
CC181	Tlač a služby súvisiace s tlačou	24	80,1	79,4	79,7	79,7	100,8	99,1	100,4	100,4	Printing and service activities related to print.
<b>CD</b>	<b>Výroba koksu a rafinovaných ropných produktov</b>	<b>7</b>	<b>141,0</b>	<b>134,1</b>	<b>135,0</b>	<b>135,0</b>	<b>93,6</b>	<b>95,1</b>	<b>100,7</b>	<b>100,7</b>	<b>Manuf.of coke, and refined petroleum products</b>
CD19	Výroba koksu a rafinovaných ropných produktov	7	141,0	134,1	135,0	135,0	93,6	95,1	100,7	100,7	Manufacture of coke and refined petroleum products
CD192	Výroba rafinovaných ropných produktov	7	141,0	134,1	135,0	135,0	93,6	95,1	100,7	100,7	Manufacture of refined petroleum products
<b>CE</b>	<b>Výroba chemikálií a chemických produktov</b>	<b>126</b>	<b>123,4</b>	<b>125,6</b>	<b>126,5</b>	<b>126,5</b>	<b>95,7</b>	<b>101,7</b>	<b>100,7</b>	<b>100,7</b>	<b>Manufacture of chemicals and chemical products</b>
CE20	Výroba chemikálií a chemických produktov	126	123,4	125,6	126,5	126,5	95,7	101,7	100,7	100,7	Manufacture of chemicals and chemical products
CE201	Výroba základných chemikálií, priem. hnojív	60	136,4	139,2	141,7	141,7	95,3	102,1	101,8	101,8	Manufacture of basic chemicals, fertilisers
CE203	Výroba farieb,lakov a tmelov	10	101,2	101,2	101,2	101,2	100,0	100,0	100,0	100,0	Manufacture of paints, printing ink and mastics
CE204	Vyr.mydla,čist.prostriedkov a toalet. prípravkov	21	104,4	104,4	104,3	104,3	100,0	100,0	99,9	99,9	Manufacture of soap and detergents and toil.prep.
CE205	Výroba ostatných chemických výrobkov	22	98,9	101,1	96,9	96,9	92,8	102,2	95,9	95,9	Manufacture of other chemical products
CE206	Výroba umelých vlákien	13	103,8	103,4	99,8	99,8	99,9	99,6	96,6	96,6	Manufacture of man-made fibres
<b>CF</b>	<b>Výroba zákl.farmaceut.výrobkov a farmaceut.prípr.</b>	<b>58</b>	<b>99,4</b>	<b>99,4</b>	<b>101,6</b>	<b>101,6</b>	<b>99,9</b>	<b>100,0</b>	<b>102,2</b>	<b>102,2</b>	<b>Manuf.of pharmac.medic.,chem.and botanical prod.</b>
CF21	Výroba zákl.farmaceut.výrobkov a farmaceut. prípr.	58	99,4	99,4	101,6	101,6	99,9	100,0	102,2	102,2	Manuf.of basic pharmac.prod. and pharmac.preparat.
CF211	Výroba základných farmaceutických výrobkov	20	100,4	100,5	100,6	100,6	99,8	100,1	100,1	100,1	Manufacture of basic pharmaceutical products
CF212	Výroba farmaceutických prípravkov	38	98,9	98,9	101,4	101,4	100,0	100,0	102,5	102,5	Manufacture of pharmaceutical preparations
<b>CG</b>	<b>Výroba výr.z gummy,plastu a ost.nekov.min.výrobn.</b>	<b>444</b>	<b>107,0</b>	<b>107,1</b>	<b>106,7</b>	<b>106,7</b>	<b>99,8</b>	<b>100,1</b>	<b>99,6</b>	<b>99,6</b>	<b>Manuf.of rubb.and plast.pr.and oth.non-met.min.pr.</b>
CG22	Výroba výrobkov z gummy a plastu	295	108,8	109,0	109,0	109,0	99,7	100,2	100,0	100,0	Manufacture of rubber and plastic product
CG221	Výroba výrobkov z gummy	69	112,8	113,0	113,1	113,1	100,2	100,2	100,1	100,1	Manufacture of rubber products
CG222	Výroba plastových výrobkov	226	105,4	105,4	105,5	105,5	99,4	100,0	100,1	100,1	Manufacture of plastics products
CG23	Výroba ostatných nekovových minerálnych výrobkov	149	102,3	102,2	100,4	100,4	99,9	99,9	98,3	98,3	Manufacture of other non-metallic mineral products
CG231	Výroba skla a výrobkov zo skla	36	102,6	103,0	100,7	100,7	99,5	100,4	97,8	97,8	Manufacture of glass and glass products
CG232	Výroba žiaruvzdorných výrobkov	14	101,5	102,6	102,2	102,2	100,0	101,1	99,5	99,5	Manufacture of refractor products
CG234	Výroba ost.porcelánových a keramických výrobkov	9	102,0	102,3	102,3	102,3	100,7	100,3	100,0	100,0	Manufacture of other porcelain and ceramic prod.
CG235	Výroba vápna,cementu a sádry	29	102,5	99,3	96,8	96,8	101,0	96,9	97,5	97,5	Manufacture of cement, lime and plaster I
CG236	Výroba výrobkov z betónu, sádry a cementu	31	103,8	103,9	103,6	103,6	100,6	100,1	99,7	99,7	Manufac. of articl.of concrete,cement and plaster
CG239	Výroba brús.výrob.a nekovov. minerál. výrob i.n.	30	102,7	102,0	100,8	100,8	100,0	99,3	98,8	98,8	Manufacture of abrasive prod. and non-metallic pr.
<b>CH</b>	<b>Výroba kovov a kov.konštrukcií okr.strojov a zar.</b>	<b>349</b>	<b>103,4</b>	<b>102,4</b>	<b>102,8</b>	<b>102,8</b>	<b>99,0</b>	<b>99,0</b>	<b>100,4</b>	<b>100,4</b>	<b>Manuf.of bas.met.and fab.met.pr.exc.mach.and eq.</b>
CH24	Výroba a spracovanie kovov	151	103,7	102,5	103,3	103,3	98,2	98,8	100,8	100,8	Manufacture of basic metals

\*) Priemer od začiatku roka / Average since the beginning of year

\*\*) Tempo rastu od začiatku roka / Average monthly rate of growth

Tabuľka č.8C Export / Table n.8C Export

2. pokračovanie / 2 nd. continuation

Kód SK NACE Code of NACE 1	SK NACE Rev. 2 2	Počet reprez. Number repres. 3	Rok 2013 / Year 2013								NACE Rev. 2 12
			Priemer roka 2010 = 100 Average of year 2010 = 100				Predchádzajúce obdobie = 100 Previous period = 100				
			mesiac / month				mesiac / month				
			11.	12.	1.	*)	11.	12.	1.	**)	
4	5	6	7	8	9	10	11	12			
CH241	Výroba surového železa a ocele a ferozliatin	36	103,8	102,7	102,0	102,0	97,6	99,0	99,3	99,3	Man.of basic iron and steel and of ferro-alloys
CH242	Výroba rúr,rúrok a súvisiaceho prísl.z ocele	11	113,9	112,3	112,2	112,2	100,0	98,6	99,9	99,9	Manuf.of tubes, pipes and related fitting.of steel
CH243	Výr.ostatných výr.prvotného spracovania ocele	22	112,9	112,9	112,7	112,7	99,6	100,0	99,8	99,8	Manuf. of other prod.of first processing of steel
CH244	Výroba drahých a ostat.neželezných kovov	44	97,4	94,8	101,8	101,8	99,5	97,3	107,4	107,4	Manuf.of basic precious and other non-ferr. metals
CH245	Odlievanie kovov	38	99,9	99,9	100,2	100,2	99,7	100,0	100,3	100,3	Casting of metals
CH25	Výroba kovových konštrukcií okrem strojov a zar.	198	101,4	100,8	100,5	100,5	100,4	99,4	99,7	99,7	Manufacture of fabricated metal products
CH251	Výroba kovových konštrukcií	46	94,6	94,5	94,5	94,5	99,5	99,9	100,0	100,0	Manufacture of structural metal products
CH252	Výroba nádrží,zásobníkov a kontajnerov z kovu	26	102,4	102,4	101,4	101,4	100,4	100,0	99,0	99,0	Manuf. of tanks, reservoirs and contain. of metal
CH253	Výroba parných kotlov okrem kotl. ústr. kúrenia	1	D	D	D	D	D	D	D	D	Manuf.of steam gen.except centr. heating boilers
CH255	Kovanie,lisovanie, razenie a valc. kovov	38	101,3	101,6	103,1	103,1	98,7	100,3	101,5	101,5	Forging,pressing,tamping and roll-forming of metal
CH256	Opracovanie a povrch. úprava kovov; obrábanie	7	103,1	103,1	103,0	103,0	100,0	100,0	99,9	99,9	Treatment and coating ofmetals; machining
CH257	Výroba nožiar.výrobcov náradia a želez. tovaru	17	100,1	100,1	100,1	100,1	100,0	100,0	100,0	100,0	Manufacture of cutlery,tools and general hardware
CH259	Výroba ostatných kovových výrobkov	63	103,7	102,0	101,4	101,4	101,3	98,4	99,4	99,4	Manufacture of other fabricated metal products
<b>CI</b>	<b>Výroba počítačových, elektron.a optick.výrobcov</b>	<b>98</b>	<b>96,6</b>	<b>97,2</b>	<b>97,1</b>	<b>97,1</b>	<b>99,9</b>	<b>100,6</b>	<b>99,9</b>	<b>99,9</b>	<b>Manufacture of computer,electronic and optical pr.</b>
CI26	Výroba počítačových, elektron.a optických výrobkov	98	96,6	97,2	97,1	97,1	99,9	100,6	99,9	99,9	Manufacture of computer,electron.and optical prod.
CI261	Výroba elektronických komponentov a dosiek	37	102,2	102,7	103,1	103,1	100,7	100,5	100,4	100,4	Manufacture of electronic components and boards
CI262	Výroba počítačov a periférnych zariadení	4	91,1	90,9	90,6	90,6	94,5	99,8	99,7	99,7	Manufacture of computers and peripheral equipment
CI263	Výroba komunikačných zariadení	13	119,3	119,3	132,8	132,8	100,0	100,0	111,3	111,3	Manufacture of communication equipment
CI264	Výroba spotrebnej elektroniky	22	94,5	95,1	94,9	94,9	99,9	100,7	99,8	99,8	Manufacture of consumer electronics
CI265	Výr.nástrojov na meranie,testovanie a navigáciu	16	101,2	101,2	101,1	101,1	100,1	100,0	99,9	99,9	Manufacture of instrum. and appliances for measur.
CI268	Výroba magnetických a optických médií	6	99,8	100,9	99,7	99,7	98,6	101,1	98,8	98,8	Manufacture of magnetic and optical media
<b>CJ</b>	<b>Výroba elektrických zariadení</b>	<b>255</b>	<b>100,0</b>	<b>99,9</b>	<b>99,8</b>	<b>99,8</b>	<b>99,8</b>	<b>99,9</b>	<b>99,9</b>	<b>99,9</b>	<b>Manufacture of electrical equipment</b>
CJ27	Výroba elektrických zariadení	255	100,0	99,9	99,8	99,8	99,8	99,9	99,9	99,9	Manufacture of electrical equipment
CJ271	Výroba elektrick.motorov, generátorov, transform.	83	101,9	101,8	102,4	102,4	100,0	99,9	100,6	100,6	Manuf. of electric motors, generators, transform.
CJ273	Výroba drôtov a elektroinstalčných zariadení	61	101,0	100,4	100,7	100,7	98,9	99,4	100,3	100,3	Manufacture of wiring and wiring devices
CJ274	Výroba elektrických svietidiel	30	98,2	98,2	98,2	98,2	100,0	100,0	100,0	100,0	Manufacture of electric light equipment
CJ275	Výroba zariadení pre domácnosti	37	97,8	97,8	94,5	94,5	100,0	100,0	96,6	96,6	Manufacture of domestic appliances
CJ279	Výroba ostatných elektrických zariadení	44	96,6	96,4	97,9	97,9	100,2	99,8	101,6	101,6	Manufacture of other electrical equipment
<b>CK</b>	<b>Výroba strojov a zariadení inde nezaradených</b>	<b>403</b>	<b>102,1</b>	<b>101,7</b>	<b>101,8</b>	<b>101,8</b>	<b>100,6</b>	<b>99,6</b>	<b>100,1</b>	<b>100,1</b>	<b>Manufacture of machinery and equipment n.e.c.</b>
CK28	Výroba strojov a zariadení i.n.	403	102,1	101,7	101,8	101,8	100,6	99,6	100,1	100,1	Manufacture of machinery and equipment n.e.c.
CK281	Výroba strojov na všeobecné účely	169	101,6	101,4	101,4	101,4	100,1	99,8	100,0	100,0	Manufacture of general-purpose machinery
CK282	Výroba ostatných strojov na všeobecné účely	122	103,8	103,0	103,8	103,8	101,9	99,2	100,8	100,8	Manufacture of other general-purpose machinery
CK283	Výroba strojov pre poľnohospodárstvo a lesníctvo	31	101,7	101,7	101,6	101,6	100,0	100,0	99,9	99,9	Manufacture of agricultural and forestry machinery
CK284	Výr.strojov na tvarovanie a obrábanie kovov	30	106,4	106,5	106,9	106,9	100,6	100,1	100,4	100,4	Manufacture of metal forming machinery and tools
CK289	Výroba ostatných strojov na špeciálne účely	51	102,4	101,8	101,5	101,5	100,9	99,4	99,6	99,6	Manufacture of other special-purpose machinery
<b>CL</b>	<b>Výroba dopravných prostriedkov</b>	<b>307</b>	<b>101,5</b>	<b>101,7</b>	<b>101,7</b>	<b>101,7</b>	<b>100,1</b>	<b>100,2</b>	<b>100,0</b>	<b>100,0</b>	<b>Manufacture of transport equipment</b>
CL29	Výroba motorových vozidiel, návesov a prívesov	297	101,8	102,0	102,0	102,0	100,1	100,2	100,0	100,0	Manufacture of motor vehicles, trailers

\*) Priemer od začiatku roka / Average since the beginning of year

\*\*) Tempo rastu od začiatku roka / Average monthly rate of growth

Tabuľka č.8C Export / Table n.8C Export

dokončenie / end of table

Kód SK NACE Code of NACE 1	SK NACE Rev. 2 2	Počet repréz. Number repres. 3	Rok 2013 / Year 2013								NACE Rev. 2 12
			Priemer roka 2010 = 100 Average of year 2010 = 100				Predchádzajúce obdobie = 100 Previous period = 100				
			mesiac / month				mesiac / month				
			11.	12.	1.	*)	11.	12.	1.	**)	
4	5	6	7	8	9	10	11				
CL291	Výroba motorových vozidiel	47	102,4	102,6	102,5	102,5	100,3	100,2	99,9	99,9	Manufacture of motor vehicles
CL292	Výroba karosérií pre motorové vozidlá; návesy	17	98,4	98,4	98,0	98,0	100,0	100,0	99,6	99,6	Manuf. of bodies (coachwork) for motor vehicles
CL293	Výroba dielov a príslušenstva pre motorové vozidlá	233	100,6	100,8	100,9	100,9	100,2	100,2	100,1	100,1	Manufacture of parts and accessories for motor veh
CL30	Výroba ostatných dopravných prostriedkov	10	98,2	98,2	98,3	98,3	100,0	100,0	100,1	100,1	Manufacture of other transport equipment
CL302	Výroba železničných lokomotív a vozového parku	10	98,7	98,7	98,8	98,8	100,0	100,0	100,1	100,1	Manufac. of railway locomotives and rolling stock
<b>CM</b>	<b>Ostatná výroba, oprava a inštalácia strojov a zar.</b>	<b>246</b>	<b>101,4</b>	<b>101,8</b>	<b>101,3</b>	<b>101,3</b>	<b>100,1</b>	<b>100,4</b>	<b>99,5</b>	<b>99,5</b>	<b>Other manuf., repair and instal. of machin. and eq.</b>
CM31	Výroba nábytku	188	100,8	101,4	101,1	101,1	99,4	100,6	99,7	99,7	Manufacture of furniture
CM310	Výroba nábytku	188	100,8	101,4	101,1	101,1	99,4	100,6	99,7	99,7	Manufacture of furniture
CM32	Iná výroba	46	102,5	102,5	101,1	101,1	102,1	100,0	98,6	98,6	Other manufacturing
CM321	Výroba šperkov, bižutérie a podobných predmetov	2	D	D	D	D	D	D	D	D	Manufacture of jewell., bijouterie and rel. articles
CM323	Výroba športových potrieb	8	125,0	125,0	125,0	125,0	100,0	100,0	100,0	100,0	Manufacture of sports goods
CM325	Výroba lekárskeho a dentálneho nástroja a potr.	34	95,2	95,2	92,8	92,8	103,9	100,0	97,5	97,5	Manufacture of medical and dental instr. and suppl.
CM329	Výroba i. n.	2	D	D	D	D	D	D	D	D	Manufacturing n.e.c.
CM33	Oprava a inštalácia strojov a prístrojov	12	101,2	101,2	101,2	101,2	100,0	100,0	100,0	100,0	Repair and installation of machinery and equipment
CM331	Oprava kovových konštrukcií, strojov a prístrojov	10	106,3	106,3	106,3	106,3	100,0	100,0	100,0	100,0	Repair of fabricat. metal prod. machinery and equip.
CM332	Inštalácia priemyselných strojov a prístrojov	2	D	D	D	D	D	D	D	D	Installation of industrial machinery and equipment
<b>D</b>	<b>Dodávka elektriny, plynu a studeného vzduchu</b>	<b>16</b>	<b>113,4</b>	<b>114,4</b>	<b>114,6</b>	<b>114,6</b>	<b>103,2</b>	<b>100,9</b>	<b>100,2</b>	<b>100,2</b>	<b>Electricity, gas, steam and air-condition supply</b>
<b>DA</b>	<b>Dodávka elektriny, plynu a studeného vzduchu</b>	<b>16</b>	<b>113,4</b>	<b>114,4</b>	<b>114,6</b>	<b>114,6</b>	<b>103,2</b>	<b>100,9</b>	<b>100,2</b>	<b>100,2</b>	<b>Electricity, gas, steam and air-condition supply</b>
DA35	Dodávka elektriny, plynu, pary a studeného vzduchu	16	113,4	114,4	114,6	114,6	103,2	100,9	100,2	100,2	Electricity, gas, steam and air condition supply
DA351	Výroba elektrickej energie, prenos a rozvod	6	104,5	105,4	103,4	103,4	102,4	100,8	98,1	98,1	Electric power generation, transmission and distr.
DA352	Výroba plynu, rozvod plyných palív potrubím	10	154,0	155,5	158,7	158,7	103,8	101,0	102,1	102,1	Manuf. of gas; distr. of gaseous fuels through mains
<b>E</b>	<b>Dodávka vody, čistenie a odvod odpad. vôd, odpady</b>	<b>9</b>	<b>103,7</b>	<b>104,2</b>	<b>102,7</b>	<b>102,7</b>	<b>101,7</b>	<b>100,5</b>	<b>98,6</b>	<b>98,6</b>	<b>Water supply, sewerage, waste manag. and remediation</b>
<b>EA</b>	<b>Dodávka vody, čistenie a odvod odpad. vôd, odpady</b>	<b>9</b>	<b>103,7</b>	<b>104,2</b>	<b>102,7</b>	<b>102,7</b>	<b>101,7</b>	<b>100,5</b>	<b>98,6</b>	<b>98,6</b>	<b>Water supply, sewerage, waste manag. and remediation</b>
EA38	Zber, sprac. a likv. odpadov; recykl. mater.	9	103,7	104,2	102,7	102,7	101,7	100,5	98,6	98,6	Waste coll., treatm. and disp. activ.; mater. recovery
EA383	Recyklácia materiálov	9	103,7	104,2	102,7	102,7	101,7	100,5	98,6	98,6	Materials recovery

\*) Priemer od začiatku roka / Average since the beginning of year

\*\*) Tempo rastu od začiatku roka / Average monthly rate of growth



## Indexy cien priemyselných výrobcov podľa SK NACE Rev. 2 za mesiac január 2013

## Industrial producers price indices by the NACE Rev. 2 in month January 2013

Tabuľka č.9C Export / Table n.9C Export

Kód SK NACE Code of NACE	SK NACE Rev. 2	Počet repoz. Number repres.	Rok 2013 / Year 2013								NACE Rev. 2
			December 2005 = 100 December 2005 = 100				December minulého roka = 100 December of previous year = 100				
			mesiac / month				mesiac / month				
			11.	12.	1.	*)	11.	12.	1.	*)	
1	2	3	4	5	6	7	8	9	10	11	12
<b>Priemysel spolu</b>		<b>3173</b>	<b>94,7</b>	<b>94,5</b>	<b>94,6</b>	<b>94,6</b>	<b>100,2</b>	<b>100,0</b>	<b>100,1</b>	<b>100,1</b>	<b>Industry total</b>
<b>B Ťažba a dobývanie</b>		<b>54</b>	<b>118,2</b>	<b>117,8</b>	<b>117,8</b>	<b>117,8</b>	<b>100,3</b>	<b>100,0</b>	<b>100,0</b>	<b>100,0</b>	<b>Mining and quarrying</b>
<b>BA Ťažba a dobývanie</b>		<b>54</b>	<b>118,2</b>	<b>117,8</b>	<b>117,8</b>	<b>117,8</b>	<b>100,3</b>	<b>100,0</b>	<b>100,0</b>	<b>100,0</b>	<b>Mining and quarrying</b>
BA05	Ťažba uhlia a lignitu	1	D	D	D	D	D	D	D	D	D Mining of coal and lignite
BA052	Ťažba lignitu	1	D	D	D	D	D	D	D	D	D Mining of lignite
BA06	Ťažba ropy a zemného plynu	1	D	D	D	D	D	D	D	D	D Extraction of crude petroleum and natural gas
BA061	Ťažba ropy	1	D	D	D	D	D	D	D	D	D Extraction of crude petroleum
BA07	Dobývanie kovových rúd	1	D	D	D	D	D	D	D	D	D Mining of metal ores
BA072	Dobývanie neželezných rúd	1	D	D	D	D	D	D	D	D	D Mining of non-ferrous metal ores
BA08	Iná ťažba a dobývanie	51	105,7	105,3	106,5	106,5	100,3	100,0	101,1	101,1	101,1 Other mining and quarrying
BA081	Dobývanie kameňa, piesku a ilu	38	109,1	108,7	110,1	110,1	100,4	100,0	101,3	101,3	101,3 Quarrying of stone, sand and clay
BA089	Ťažba a dobývanie i. n.	13	88,3	88,3	88,3	88,3	100,0	100,0	100,0	100,0	100,0 Mining and quarrying n.e.c.
<b>C Priemyselná výroba</b>		<b>3094</b>	<b>94,4</b>	<b>94,1</b>	<b>94,2</b>	<b>94,2</b>	<b>100,3</b>	<b>100,0</b>	<b>100,1</b>	<b>100,1</b>	<b>Manufacturing</b>
<b>CA Výroba potravín, nápojov a tabaku</b>		<b>434</b>	<b>106,9</b>	<b>106,9</b>	<b>106,3</b>	<b>106,3</b>	<b>100,0</b>	<b>100,0</b>	<b>99,4</b>	<b>99,4</b>	<b>Manuf.of food products,bever.and tobacco products</b>
CA10	Výroba potravín	363	108,8	108,9	108,2	108,2	99,9	100,0	99,4	99,4	99,4 Manufacture of food products
CA101	Spracovanie a konzervovanie mäsa a mäs. výrobkov	70	109,1	109,5	107,0	107,0	99,6	100,0	97,7	97,7	97,7 Processing and preserv.of meet and prod.of meet
CA102	Spracovanie a konzervovanie rýb a kôrovcov	5	132,5	129,7	130,2	130,2	102,2	100,0	100,4	100,4	100,4 Processing and preserving of fish and crustaceans
CA103	Spracovanie a konzervovanie ovocia a zeleniny	38	111,0	110,4	109,9	109,9	100,6	100,0	99,5	99,5	99,5 Processing and preserving of fruit and vegetables
CA104	Výroba rastlin,živočíšnych olejov tukov	14	127,5	126,8	123,1	123,1	100,5	100,0	97,1	97,1	97,1 Manufacture of vegetable and animal oils nad fats
CA105	Výroba mliečnych výrobkov	58	102,9	103,0	103,3	103,3	99,9	100,0	100,3	100,3	100,3 Manufacture of dairy products
CA106	Vyr.mlynských výrobkov, škrobu a škrob. výrobkov	32	121,5	121,7	121,9	121,9	99,8	100,0	100,2	100,2	100,2 Manuf.of grain mill prod.starches and starch prod.
CA107	Výroba pečiva a múčnych výrobkov	49	109,3	110,0	108,6	108,6	99,4	100,0	98,7	98,7	98,7 Manufacture of bakery and farinaceous products
CA108	Výroba ostatných potravinárskych výrobkov	97	104,3	104,5	103,7	103,7	99,8	100,0	99,2	99,2	99,2 Manufacture of other food products
CA11	Výroba nápojov	71	94,7	93,5	94,1	94,1	101,3	100,0	100,7	100,7	100,7 Manufacture of beverages
CA110	Výroba nápojov	71	94,7	93,5	94,1	94,1	101,3	100,0	100,7	100,7	100,7 Manufacture of beverages
<b>CB Výroba textilu, odevov, kože a kožených výrobkov</b>		<b>184</b>	<b>96,3</b>	<b>97,5</b>	<b>97,9</b>	<b>97,9</b>	<b>98,7</b>	<b>100,0</b>	<b>100,4</b>	<b>100,4</b>	<b>Manuf.of textiles,apparel,leather and rel.products</b>
CB13	Výroba textilu	90	87,8	87,6	87,7	87,7	100,2	100,0	100,1	100,1	100,1 Manufacture of textiles
CB131	Príprava a spriadanie textilných vlákien	2	D	D	D	D	D	D	D	D	D Preparation and spinning of textile fibres
CB132	Tkanie textilu	21	87,9	87,0	87,5	87,5	101,0	100,0	100,6	100,6	100,6 Weaving of textiles
CB139	Výroba ostatného textilu	67	84,0	84,0	84,0	84,0	100,0	100,0	100,0	100,0	100,0 Manufacture of other textiles
CB14	Výroba odevov	56	94,3	94,4	92,7	92,7	99,9	100,0	98,2	98,2	98,2 Manufacture of wearing apparel
CB141	Výroba odevov okrem kožušinových odevov	39	94,5	94,7	92,2	92,2	99,7	100,0	97,3	97,3	97,3 Manufacture of wearing apparel, except fur apparel
CB143	Výroba pletených a háčkových odevov	17	92,8	92,8	92,8	92,8	100,0	100,0	100,0	100,0	100,0 Manufacture of knitted and crocheted apparel
CB15	Výroba kože a kožených výrobkov	38	104,2	106,8	108,3	108,3	97,6	100,0	101,4	101,4	101,4 Manufacture of leather and related products
CB151	Činenie a apret.kože;vyr.kufrov a farbenie kože	6	100,0	100,0	99,9	99,9	100,0	100,0	99,9	99,9	99,9 Tanning and dressing of leather;manuf of luggage
CB152	Výroba obuvi	32	105,5	108,4	110,1	110,1	97,3	100,0	101,5	101,5	101,5 Manufacture of footwear

\*) Priemer od začiatku roka / Average since the beginning of year

Tabuľka č.9C Export / Table n.9C Export

1. pokračovanie / 1 st. continuation

Kód SK NACE Code of NACE 1	SK NACE Rev. 2 2	Počet reprez. Number repres. 3	Rok 2013 / Year 2013								NACE Rev. 2 12
			December 2005 = 100 December 2005 = 100				December minulého roka = 100 December of previous year = 100				
			mesiac / month				mesiac / month				
			11.	12.	1.	*)	11.	12.	1.	*)	
4	5	6	7	8	9	10	11				
<b>CC</b>	<b>Výroba drevených a papierových výrobkov, tlač</b>	<b>183</b>	<b>90,0</b>	<b>89,9</b>	<b>90,0</b>	<b>90,0</b>	<b>100,1</b>	<b>100,0</b>	<b>100,2</b>	<b>100,2</b>	<b>Manuf.of wood and paper products, and printing</b>
CC16	Sprac.dreva a výroba výrobkov z dreva	64	94,8	95,4	95,9	95,9	99,4	100,0	100,5	100,5	Manufacture of wood and of products of wood
CC161	Pilovanie a hobľovanie dreva	20	112,5	112,8	114,2	114,2	99,7	100,0	101,2	101,2	Sawmilling and planing o wood
CC162	Výroba výr.z dreva, slamy a pružitého materiálu	44	89,3	89,8	90,1	90,1	99,4	100,0	100,3	100,3	Manufacture of prod.of wood, straw, plaining mat.
CC17	Výroba papiera a papierových výrobkov	95	91,8	91,4	91,5	91,5	100,4	100,0	100,1	100,1	Manufacture of paper and paper products
CC171	Výroba celulózy,papiera a lepenky	19	91,8	91,0	91,8	91,8	100,8	100,0	100,8	100,8	Manufacture of pulp, paper and paperboard
CC172	Výroba výrobkov z papiera a lepenky	76	91,9	92,0	91,3	91,3	99,9	100,0	99,3	99,3	Manufacture of articles of paper and paperboard
CC18	Tlač a reprodukcia záznamových médií	24	69,5	68,9	69,1	69,1	100,9	100,0	100,4	100,4	Printing and reproduction of recorded media
CC181	Tlač a služby súvisiace s tlačou	24	69,5	68,9	69,1	69,1	100,9	100,0	100,4	100,4	Printing and service activities related to print.
<b>CD</b>	<b>Výroba koksu a rafinovaných ropných produktov</b>	<b>7</b>	<b>135,2</b>	<b>128,6</b>	<b>129,5</b>	<b>129,5</b>	<b>105,1</b>	<b>100,0</b>	<b>100,7</b>	<b>100,7</b>	<b>Manuf.of coke, and refined petroleum products</b>
CD19	Výroba koksu a rafinovaných ropných produktov	7	135,2	128,6	129,5	129,5	105,1	100,0	100,7	100,7	Manufacture of coke and refined petroleum products
CD192	Výroba rafinovaných ropných produktov	7	135,2	128,6	129,5	129,5	105,1	100,0	100,7	100,7	Manufacture of refined petroleum products
<b>CE</b>	<b>Výroba chemikálií a chemických produktov</b>	<b>126</b>	<b>104,9</b>	<b>106,7</b>	<b>107,5</b>	<b>107,5</b>	<b>98,3</b>	<b>100,0</b>	<b>100,7</b>	<b>100,7</b>	<b>Manufacture of chemicals and chemical products</b>
CE20	Výroba chemikálií a chemických produktov	126	104,9	106,7	107,5	107,5	98,3	100,0	100,7	100,7	Manufacture of chemicals and chemical products
CE201	Výroba základných chemikálií, priem. hnojív	60	126,0	128,6	130,9	130,9	98,0	100,0	101,8	101,8	Manufacture of basic chemicals, fertilisers
CE203	Výroba farieb,lakov a tmelov	10	101,5	101,5	101,5	101,5	100,0	100,0	100,0	100,0	Manufacture of paints, printing ink and mastics
CE204	Vyr.mydla,čist.prostriedkov a toalet. prípravkov	21	110,1	110,1	110,0	110,0	100,0	100,0	99,9	99,9	Manufacture of soap and detergents and toil.prep.
CE205	Výroba ostatných chemických výrobkov	22	76,2	77,9	74,6	74,6	97,8	100,0	95,9	95,9	Manufacture of other chemical products
CE206	Výroba umelých vlákien	13	72,8	72,4	69,9	69,9	100,4	100,0	96,6	96,6	Manufacture of man-made fibres
<b>CF</b>	<b>Výroba zákl.farmaceut.výrobkov a farmaceut.prípr.</b>	<b>58</b>	<b>88,9</b>	<b>88,9</b>	<b>90,8</b>	<b>90,8</b>	<b>100,0</b>	<b>100,0</b>	<b>102,2</b>	<b>102,2</b>	<b>Manuf.of pharmac.medic.,chem.and botanical prod.</b>
CF21	Výroba zákl.farmaceut.výrobkov a farmaceut. prípr.	58	88,9	88,9	90,8	90,8	100,0	100,0	102,2	102,2	Manuf.of basic pharmac.prod. and pharmac.preparat.
CF211	Výroba základných farmaceutických výrobkov	20	84,0	84,1	84,2	84,2	99,9	100,0	100,1	100,1	Manufacture of basic pharmaceutical products
CF212	Výroba farmaceutických prípravkov	38	89,9	89,9	92,2	92,2	100,0	100,0	102,5	102,5	Manufacture of pharmaceutical preparations
<b>CG</b>	<b>Výroba výr.z gummy,plastu a ost.nekov.min.výrobn.</b>	<b>444</b>	<b>103,4</b>	<b>103,5</b>	<b>103,1</b>	<b>103,1</b>	<b>99,9</b>	<b>100,0</b>	<b>99,6</b>	<b>99,6</b>	<b>Manuf.of rubb.and plast.pr.and oth.non-met.min.pr.</b>
CG22	Výroba výrobkov z gummy a plastu	295	106,2	106,4	106,4	106,4	99,8	100,0	100,0	100,0	Manufacture of rubber and plastic product
CG221	Výroba výrobkov z gummy	69	111,9	112,1	112,2	112,2	99,8	100,0	100,1	100,1	Manufacture of rubber products
CG222	Výroba plastových výrobkov	226	100,8	100,8	100,9	100,9	100,0	100,0	100,1	100,1	Manufacture of plastics products
CG23	Výroba ostatných nekovových minerálnych výrobkov	149	97,4	97,3	95,7	95,7	100,1	100,0	98,3	98,3	Manufacture of other non-metallic mineral products
CG231	Výroba skla a výrobkov zo skla	36	90,2	90,5	88,5	88,5	99,6	100,0	97,8	97,8	Manufacture of glass and glass products
CG232	Výroba žiaruvzdorných výrobkov	14	118,0	119,4	118,8	118,8	98,9	100,0	99,5	99,5	Manufacture of refractor products
CG234	Výroba ost.porcelánových a keramických výrobkov	9	95,0	95,3	95,3	95,3	99,7	100,0	100,0	100,0	Manufacture of other porcelain and ceramic prod.
CG235	Výroba vápna,cementu a sádry	29	100,3	97,2	94,8	94,8	103,2	100,0	97,5	97,5	Manufacture of cement, lime and plaster I
CG236	Výroba výrobkov z betónu, sádry a cementu	31	102,8	102,9	102,6	102,6	99,9	100,0	99,7	99,7	Manufac. of articl.of concrete,cement and plaster
CG239	Výroba brús.výrob.a nekovov. minerál. výrob i.n.	30	106,8	106,1	104,8	104,8	100,7	100,0	98,8	98,8	Manufacture of abrasive prod. and non-metallic pr.
<b>CH</b>	<b>Výroba kovov a kov.konstrúcií okr.strojov a zar.</b>	<b>349</b>	<b>98,4</b>	<b>97,5</b>	<b>97,9</b>	<b>97,9</b>	<b>101,0</b>	<b>100,0</b>	<b>100,4</b>	<b>100,4</b>	<b>Manuf.of bas.met.and fab.met.pr.exc.mach.and eq.</b>
CH24	Výroba a spracovanie kovov	151	98,2	97,0	97,8	97,8	101,2	100,0	100,8	100,8	Manufacture of basic metals

\*) Priemer od začiatku roka / Average since the beginning of year

Tabuľka č.9C Export / Table n.9C Export

2. pokračovanie / 2 nd. continuation

Kód SK NACE Code of NACE 1	SK NACE Rev. 2 2	Počet repoz. Number repres. 3	Rok 2013 / Year 2013								NACE Rev. 2 12
			December 2005 = 100 December 2005 = 100				December minulého roka = 100 December of previous year = 100				
			mesiac / month				mesiac / month				
			11.	12.	1.	*)	11.	12.	1.	*)	
4	5	6	7	8	9	10	11				
CH241	Výroba surového železa a ocele a ferozliatin	36	98,0	97,0	96,3	96,3	101,0	100,0	99,3	99,3	Man.of basic iron and steel and of ferro-alloys
CH242	Výroba rúr,rúrok a súvisiaceho prísl.z ocele	11	120,1	118,5	118,4	118,4	101,4	100,0	99,9	99,9	Manuf.of tubes, pipes and related fitting.of steel
CH243	Výr.ostatných výr.prvotného spracovania ocele	22	102,3	102,3	102,1	102,1	100,0	100,0	99,8	99,8	Manuf. of other prod.of first processing of steel
CH244	Výroba drahých a ostat.neželezných kovov	44	89,2	86,7	93,2	93,2	102,8	100,0	107,4	107,4	Manuf.of basic precious and other non-ferr. metals
CH245	Odlievanie kovov	38	94,2	94,2	94,5	94,5	100,0	100,0	100,3	100,3	Casting of metals
CH25	Výroba kovových konštrukcií okrem strojov a zar.	198	98,3	97,7	97,4	97,4	100,6	100,0	99,7	99,7	Manufacture of fabricated metal products
CH251	Výroba kovových konštrukcií	46	92,4	92,3	92,3	92,3	100,1	100,0	100,0	100,0	Manufacture of structural metal products
CH252	Výroba nádrží,zásobníkov a kontajnerov z kovu	26	107,1	107,1	106,1	106,1	100,0	100,0	99,0	99,0	Manuf. of tanks, reservoirs and contain. of metal
CH253	Výroba parných kotlov okrem kotl. ústr. kúrenia	1	D	D	D	D	D	D	D	D	Manuf.of steam gen.except centr. heating boilers
CH255	Kovanie,lisovanie, razenie a valc. kovov	38	95,5	95,8	97,2	97,2	99,7	100,0	101,5	101,5	Forging,pressing,tamping and roll-forming of metal
CH256	Opracovanie a povrch. úprava kovov; obrábanie	7	98,5	98,5	98,4	98,4	100,0	100,0	99,9	99,9	Treatment and coating ofmetals; machining
CH257	Výroba nožiar.výrobcov náradia a želez. tovaru	17	103,2	103,2	103,2	103,2	100,0	100,0	100,0	100,0	Manufacture of cutlery,tools and general hardware
CH259	Výroba ostatných kovových výrobcov	63	96,7	95,2	94,6	94,6	101,6	100,0	99,4	99,4	Manufacture of other fabricated metal products
<b>CI</b>	<b>Výroba počítačových, elektron.a optick.výrobcov</b>	<b>98</b>	<b>74,2</b>	<b>74,6</b>	<b>74,6</b>	<b>74,6</b>	<b>99,4</b>	<b>100,0</b>	<b>99,9</b>	<b>99,9</b>	<b>Manufacture of computer,electronic and optical pr.</b>
CI26	Výroba počítačových, elektron.a optických výrobcov	98	74,2	74,6	74,6	74,6	99,4	100,0	99,9	99,9	Manufacture of computer,electron.and optical prod.
CI261	Výroba elektronických komponentov a dosiek	37	110,3	110,8	111,2	111,2	99,5	100,0	100,4	100,4	Manufacture of electronic components and boards
CI262	Výroba počítačov a periférnych zariadení	4	71,2	71,0	70,8	70,8	100,2	100,0	99,7	99,7	Manufacture of computers and peripheral equipment
CI263	Výroba komunikačných zariadení	13	101,1	101,1	112,5	112,5	100,0	100,0	111,3	111,3	Manufacture of communication equipment
CI264	Výroba spotrebnej elektroniky	22	69,0	69,5	69,3	69,3	99,3	100,0	99,8	99,8	Manufacture of consumer electronics
CI265	Výr.nástrojov na meranie,testovanie a navigáciu	16	81,1	81,1	81,0	81,0	100,0	100,0	99,9	99,9	Manufacture of instrum. and appliances for measur.
CI268	Výroba magnetických a optických médií	6	.	.	.	.	98,9	100,0	98,8	98,8	Manufacture of magnetic and optical media
<b>CJ</b>	<b>Výroba elektrických zariadení</b>	<b>255</b>	<b>86,9</b>	<b>86,8</b>	<b>86,7</b>	<b>86,7</b>	<b>100,1</b>	<b>100,0</b>	<b>99,9</b>	<b>99,9</b>	<b>Manufacture of electrical equipment</b>
CJ27	Výroba elektrických zariadení	255	86,9	86,8	86,7	86,7	100,1	100,0	99,9	99,9	Manufacture of electrical equipment
CJ271	Výroba elektrick.motorov, generátorov, transform.	83	88,7	88,6	89,1	89,1	100,1	100,0	100,6	100,6	Manuf. of electric motors, generators, transform.
CJ273	Výroba drôtov a elektroinstalčných zariadení	61	93,3	92,8	93,1	93,1	100,6	100,0	100,3	100,3	Manufacture of wiring and wiring devices
CJ274	Výroba elektrických svietidiel	30	87,8	87,8	87,8	87,8	100,0	100,0	100,0	100,0	Manufacture of electric light equipment
CJ275	Výroba zariadení pre domácnosti	37	76,3	76,3	73,7	73,7	100,0	100,0	96,6	96,6	Manufacture of domestic appliances
CJ279	Výroba ostatných elektrických zariadení	44	93,5	93,3	94,8	94,8	100,2	100,0	101,6	101,6	Manufacture of other electrical equipment
<b>CK</b>	<b>Výroba strojov a zariadení inde nezariadených</b>	<b>403</b>	<b>112,6</b>	<b>112,1</b>	<b>112,2</b>	<b>112,2</b>	<b>100,4</b>	<b>100,0</b>	<b>100,1</b>	<b>100,1</b>	<b>Manufacture of machinery and equipment n.e.c.</b>
CK28	Výroba strojov a zariadení i.n.	403	112,6	112,1	112,2	112,2	100,4	100,0	100,1	100,1	Manufacture of machinery and equipment n.e.c.
CK281	Výroba strojov na všeobecné účely	169	119,9	119,6	119,6	119,6	100,2	100,0	100,0	100,0	Manufacture of general-purpose machinery
CK282	Výroba ostatných strojov na všeobecné účely	122	94,8	94,1	94,8	94,8	100,8	100,0	100,8	100,8	Manufacture of other general-purpose machinery
CK283	Výroba strojov pre poľnohospodárstvo a lesníctvo	31	97,2	97,2	97,1	97,1	100,0	100,0	99,9	99,9	Manufacture of agricultural and forestry machinery
CK284	Výr.strojov na tvarovanie a obrábanie kovov	30	105,1	105,1	105,5	105,5	99,9	100,0	100,4	100,4	Manufacture of metal forming machinery and tools
CK289	Výroba ostatných strojov na špeciálne účely	51	97,7	97,2	96,8	96,8	100,6	100,0	99,6	99,6	Manufacture of other special-purpose machinery
<b>CL</b>	<b>Výroba dopravných prostriedkov</b>	<b>307</b>	<b>80,8</b>	<b>80,9</b>	<b>80,9</b>	<b>80,9</b>	<b>99,8</b>	<b>100,0</b>	<b>100,0</b>	<b>100,0</b>	<b>Manufacture of transport equipment</b>
CL29	Výroba motorových vozidiel, návesov a prívesov	297	79,9	80,0	80,0	80,0	99,8	100,0	100,0	100,0	Manufacture of motor vehicles, trailers

Tabuľka č.9C Export / Table n.9C Export

dokončenie / end of table

Kód SK NACE Code of NACE 1	SK NACE Rev. 2 2	Počet repréz. Number repres. 3	Rok 2013 / Year 2013								NACE Rev. 2 12
			December 2005 = 100 December 2005 = 100				December minulého roka = 100 December of previous year = 100				
			mesiac / month				mesiac / month				
			11.	12.	1.	*)	11.	12.	1.	*)	
4	5	6	7	8	9	10	11				
CL291	Výroba motorových vozidiel	47	75,7	75,9	75,8	75,8	99,8	100,0	99,9	99,9	Manufacture of motor vehicles
CL292	Výroba karosérií pre motorové vozidlá; návesy	17	83,0	83,0	82,7	82,7	100,0	100,0	99,6	99,6	Manuf. of bodies (coachwork) for motor vehicles
CL293	Výroba dielov a príslušenstva pre motorové vozidlá	233	94,4	94,6	94,7	94,7	99,8	100,0	100,1	100,1	Manufacture of parts and accessories for motor veh
CL30	Výroba ostatných dopravných prostriedkov	10	108,5	108,5	108,6	108,6	100,0	100,0	100,1	100,1	Manufacture of other transport equipment
CL302	Výroba železničných lokomotív a vozového parku	10	110,0	110,0	110,2	110,2	100,0	100,0	100,1	100,1	Manufac. of railway locomotives and rolling stock
<b>CM</b>	<b>Ostatná výroba, oprava a inštalácia strojov a zar.</b>	<b>246</b>	<b>95,3</b>	<b>95,7</b>	<b>95,2</b>	<b>95,2</b>	<b>99,6</b>	<b>100,0</b>	<b>99,5</b>	<b>99,5</b>	<b>Other manuf., repair and instal. of machin. and eq.</b>
CM31	Výroba nábytku	188	94,2	94,8	94,5	94,5	99,4	100,0	99,7	99,7	Manufacture of furniture
CM310	Výroba nábytku	188	94,2	94,8	94,5	94,5	99,4	100,0	99,7	99,7	Manufacture of furniture
CM32	Iná výroba	46	98,5	98,5	97,2	97,2	100,0	100,0	98,6	98,6	Other manufacturing
CM321	Výroba šperkov, bižutérie a podobných predmetov	2	D	D	D	D	D	D	D	D	Manufacture of jewell., bijouterie and rel. articles
CM323	Výroba športových potrieb	8	130,9	130,9	130,9	130,9	100,0	100,0	100,0	100,0	Manufacture of sports goods
CM325	Výroba lekárskeho a dentálneho nástrojov a potr.	34	73,9	73,9	72,1	72,1	100,0	100,0	97,5	97,5	Manufacture of medical and dental instr. and suppl.
CM329	Výroba i. n.	2	D	D	D	D	D	D	D	D	Manufacturing n.e.c.
CM33	Oprava a inštalácia strojov a prístrojov	12	79,6	79,6	79,6	79,6	100,0	100,0	100,0	100,0	Repair and installation of machinery and equipment
CM331	Oprava kovových konštrukcií, strojov a prístrojov	10	.	.	.	.	100,0	100,0	100,0	100,0	Repair of fabricat. metal prod. machinery and equip.
CM332	Inštalácia priemyselných strojov a prístrojov	2	D	D	D	D	D	D	D	D	Installation of industrial machinery and equipment
<b>D</b>	<b>Dodávka elektriny, plynu a studeného vzduchu</b>	<b>16</b>	<b>97,1</b>	<b>97,9</b>	<b>98,1</b>	<b>98,1</b>	<b>99,1</b>	<b>100,0</b>	<b>100,2</b>	<b>100,2</b>	<b>Electricity, gas, steam and air-condition supply</b>
<b>DA</b>	<b>Dodávka elektriny, plynu a studeného vzduchu</b>	<b>16</b>	<b>97,1</b>	<b>97,9</b>	<b>98,1</b>	<b>98,1</b>	<b>99,1</b>	<b>100,0</b>	<b>100,2</b>	<b>100,2</b>	<b>Electricity, gas, steam and air-condition supply</b>
DA35	Dodávka elektriny, plynu, pary a studeného vzduchu	16	97,1	97,9	98,1	98,1	99,1	100,0	100,2	100,2	Electricity, gas, steam and air condition supply
DA351	Výroba elektrickej energie, prenos a rozvod	6	89,4	90,2	88,5	88,5	99,2	100,0	98,1	98,1	Electric power generation, transmission and distr.
DA352	Výroba plynu, rozvod plyných palív potrubím	10	.	.	.	.	99,0	100,0	102,1	102,1	Manuf. of gas; distr. of gaseous fuels through mains
<b>E</b>	<b>Dodávka vody, čistenie a odvod odpad. vôd, odpady</b>	<b>9</b>	.	.	.	.	<b>99,5</b>	<b>100,0</b>	<b>98,6</b>	<b>98,6</b>	<b>Water supply, sewerage, waste manag. and remediation</b>
<b>EA</b>	<b>Dodávka vody, čistenie a odvod odpad. vôd, odpady</b>	<b>9</b>	.	.	.	.	<b>99,5</b>	<b>100,0</b>	<b>98,6</b>	<b>98,6</b>	<b>Water supply, sewerage, waste manag. and remediation</b>
EA38	Zber, sprac. a likv. odpadov; recykl. mater.	9	.	.	.	.	99,5	100,0	98,6	98,6	Waste coll., treatm. and disp. activ.; mater. recovery
EA383	Recyklácia materiálov	9	.	.	.	.	99,5	100,0	98,6	98,6	Materials recovery

**INDEXY CIEN PRIEMYSELNÝCH VÝROBCOV**  
**ÚHRN**

*The price indices of industrial producers*  
*total*

Tabuľka č.1S Úhrnný index CPV / Table n.1S Total industry PPI

Kód Code	Sekcia, subsekcia SK NACE Rev. 2 Sections, subsections of the NACE Rev. 2	Stála váha Constant weight c	Predchádzajúce obdobie = 100 / Previous period = 100																		
			Rok 2012 / Year 2012												Rok 2013 / Year 2013						
			mesiac / month												*)	kvartál. indexy / quart. indices					
			1.	2.	3.	4.	5.	6.	7.	8.	9.	10.	11.	12.		1.	15	16	17	18	
a	b	c	1	2	3	4	5	6	7	8	9	10	11	12	13	14	15	16	17	18	
	<b>Priemysel spolu</b> <i>Industry total</i>	<b>1000,000000</b>	<b>100,3</b>	<b>101,1</b>	<b>101,0</b>	<b>99,9</b>	<b>100,2</b>	<b>99,4</b>	<b>99,6</b>	<b>100,9</b>	<b>100,5</b>	<b>99,9</b>	<b>99,6</b>	<b>99,7</b>	<b>100,3</b>	<b>100,3</b>					
<b>B</b>	<b>Ťažba a dobývanie</b> <i>Mining and quarrying</i>	<b>9,350482</b>	<b>99,6</b>	<b>99,1</b>	<b>100,3</b>	<b>100,9</b>	<b>100,5</b>	<b>100,8</b>	<b>99,2</b>	<b>99,7</b>	<b>100,7</b>	<b>100,9</b>	<b>99,8</b>	<b>100,9</b>	<b>98,7</b>	<b>98,7</b>					
BA	Ťažba a dobývanie <i>Mining and quarrying</i>	9,350482	99,6	99,1	100,3	100,9	100,5	100,8	99,2	99,7	100,7	100,9	99,8	100,9	98,7	98,7					
<b>C</b>	<b>Priemyselná výroba</b> <i>Manufacturing</i>	<b>805,264529</b>	<b>100,0</b>	<b>100,6</b>	<b>100,6</b>	<b>100,6</b>	<b>99,9</b>	<b>99,3</b>	<b>99,5</b>	<b>100,9</b>	<b>100,7</b>	<b>99,9</b>	<b>99,3</b>	<b>99,6</b>	<b>100,0</b>	<b>100,0</b>					
CA	Výroba potravín, nápojov a tabaku <i>Manuf. of food products, bever. and tobacco products</i>	44,864817	100,0	99,9	100,0	100,2	100,2	100,0	99,7	100,3	100,1	100,9	100,7	99,9	100,0	100,0					
CB	Výroba textilu, odevov, kože a kožených výrobkov <i>Manuf. of textiles, apparel, leather and rel. products</i>	15,367648	101,2	101,9	98,2	100,7	100,1	99,7	99,7	100,5	99,9	98,8	100,2	101,0	100,4	100,4					
CC	Výroba drevených a papierových výrobkov, tlač <i>Manuf. of wood and paper products, and printing</i>	33,667389	99,3	98,6	100,1	100,2	100,5	99,9	99,0	99,9	100,8	100,0	99,5	99,8	100,3	100,3					
CD	Výroba koksu a rafinovaných ropných produktov <i>Manuf. of coke, and refined petroleum products</i>	54,780706	101,5	103,2	105,3	104,2	96,5	94,9	96,5	107,1	106,6	97,9	95,0	96,1	100,0	100,0					
CE	Výroba chemikálií a chemických produktov <i>Manufacture of chemicals and chemical products</i>	30,432759	101,9	105,0	102,8	101,0	100,0	95,9	95,9	103,4	105,1	100,0	95,6	101,4	100,9	100,9					
CF	Výroba zákl. farmaceut. výrobkov a farmaceut. prípr. <i>Manuf. of pharmac. medic., chem. and botanical prod.</i>	4,285451	101,1	100,2	100,1	100,0	99,9	100,0	99,4	100,0	98,9	100,0	100,0	100,0	103,2	103,2					
CG	Výroba výr. z gummy, plastu a ost. nekov. min. výrobk. <i>Manuf. of rubb. and plast. pr. and oth. non-met. min. pr.</i>	63,404592	99,8	102,9	100,2	100,3	100,0	99,7	99,6	100,5	100,1	99,8	99,8	100,1	99,8	99,8					
CH	Výroba kovov a kov. konštrukcií okr. strojov a zar. <i>Manuf. of bas. met. and fab. met. pr. exc. mach. and eq.</i>	110,571893	98,8	100,5	99,8	100,7	100,9	100,0	99,8	99,6	99,7	99,3	99,0	99,2	100,2	100,2					
CI	Výroba počítačových, elektron. a optick. výrobkov <i>Manufacture of computer, electronic and optical pr.</i>	114,264459	99,7	99,7	99,9	100,0	100,0	98,6	99,8	102,5	99,6	100,1	99,9	100,6	99,8	99,8					
CJ	Výroba elektrických zariadení <i>Manufacture of electrical equipment</i>	33,549728	100,1	100,2	100,1	100,4	99,8	100,2	99,8	99,9	100,1	100,3	99,8	99,9	100,0	100,0					
CK	Výroba strojov a zariadení inde nezaradených <i>Manufacture of machinery and equipment n.e.c.</i>	44,911876	100,4	100,4	100,5	99,7	100,0	99,9	99,9	100,2	99,7	100,8	100,7	99,7	100,3	100,3					
CL	Výroba dopravných prostriedkov <i>Manufacture of transport equipment</i>	230,215393	100,0	100,0	100,0	100,0	100,2	100,2	100,2	99,7	99,9	100,3	100,1	99,9	100,0	100,0					
CM	Ostatná výroba, oprava a inštalácia strojov a zar. <i>Other manuf., repair and instal. of machin. and eq.</i>	24,947818	99,5	100,6	100,8	100,0	102,5	101,0	101,6	99,2	100,2	99,5	98,9	101,4	98,6	98,6					
<b>D</b>	<b>Dodávka elektriny, plynu a studeného vzduchu</b> <i>Electricity, gas, steam and air-condition supply</i>	<b>172,713343</b>	<b>101,3</b>	<b>102,8</b>	<b>102,8</b>	<b>97,1</b>	<b>101,0</b>	<b>99,9</b>	<b>100,2</b>	<b>101,0</b>	<b>99,7</b>	<b>99,8</b>	<b>101,1</b>	<b>99,9</b>	<b>101,1</b>	<b>101,1</b>					
DA	Dodávka elektriny, plynu a studeného vzduchu <i>Electricity, gas, steam and air-condition supply</i>	172,713343	101,3	102,8	102,8	97,1	101,0	99,9	100,2	101,0	99,7	99,8	101,1	99,9	101,1	101,1					
<b>E</b>	<b>Dodávka vody, čistenie a odvod odpad. vôd, odpady</b> <i>Water supply, sewerage, waste manag. and remediation</i>	<b>12,671646</b>	<b>100,4</b>	<b>100,3</b>	<b>100,8</b>	<b>100,3</b>	<b>103,6</b>	<b>100,1</b>	<b>100,2</b>	<b>99,5</b>	<b>100,8</b>	<b>100,1</b>	<b>99,6</b>	<b>100,0</b>	<b>99,8</b>	<b>99,8</b>					
EA	Dodávka vody, čistenie a odvod odpad. vôd, odpady <i>Water supply, sewerage, waste manag. and remediation</i>	12,671646	100,4	100,3	100,8	100,3	103,6	100,1	100,2	99,5	100,8	100,1	99,6	100,0	99,8	99,8					

Tabuľka č.2S Úhrnný index CPV / Table n.2S Total industry PPI

Kód Code	Sekcia, subsekcia SK NACE Rev. 2 Sections, subsections of the NACE Rev. 2	Stála váha Constant weight c	Rovnaké obdobie minulého roka = 100 / The same period of previous year = 100																		
			Rok 2012 / Year 2012												Rok 2013 / Year 2013						
			mesiac / month												*)	kvartál. indexy / quart. indices					
			1.	2.	3.	4.	5.	6.	7.	8.	9.	10.	11.	12.		1.	13	1. Q.	2. Q.	3. Q.	4. Q.
a	b	c	1	2	3	4	5	6	7	8	9	10	11	12	13	14	15	16	17	18	
	<b>Priemysel spolu</b> <i>Industry total</i>	<b>1000,000000</b>	<b>102,1</b>	<b>102,6</b>	<b>102,6</b>	<b>101,8</b>	<b>101,7</b>	<b>101,4</b>	<b>101,5</b>	<b>101,9</b>	<b>102,5</b>	<b>102,3</b>	<b>101,9</b>	<b>102,0</b>	<b>102,0</b>	<b>102,0</b>					
<b>B</b>	<b>Ťažba a dobývanie</b> <i>Mining and quarrying</i>	<b>9,350482</b>	<b>106,4</b>	<b>104,5</b>	<b>105,4</b>	<b>107,0</b>	<b>104,4</b>	<b>106,3</b>	<b>105,0</b>	<b>103,2</b>	<b>103,7</b>	<b>103,1</b>	<b>101,8</b>	<b>102,3</b>	<b>101,4</b>	<b>101,4</b>					
BA	Ťažba a dobývanie <i>Mining and quarrying</i>	9,350482	106,4	104,5	105,4	107,0	104,4	106,3	105,0	103,2	103,7	103,1	101,8	102,3	101,4	101,4					
<b>C</b>	<b>Priemyselná výroba</b> <i>Manufacturing</i>	<b>805,264529</b>	<b>101,8</b>	<b>101,3</b>	<b>101,0</b>	<b>100,6</b>	<b>100,2</b>	<b>99,8</b>	<b>99,9</b>	<b>100,3</b>	<b>101,2</b>	<b>101,4</b>	<b>100,9</b>	<b>100,9</b>	<b>100,9</b>	<b>100,9</b>					
CA	Výroba potravín, nápojov a tabaku <i>Manuf. of food products, bever. and tobacco products</i>	44,864817	104,8	103,5	102,7	101,4	101,4	101,0	100,9	101,0	101,2	102,2	102,5	102,0	102,0	102,0					
CB	Výroba textilu, odevov, kože a kožených výrobkov <i>Manuf. of textiles, apparel, leather and rel. products</i>	15,367648	103,3	105,4	103,4	103,1	103,7	102,9	102,7	102,3	102,1	100,8	100,8	101,8	101,0	101,0					
CC	Výroba drevených a papierových výrobkov, tlač <i>Manuf. of wood and paper products, and printing</i>	33,667389	98,3	96,7	97,3	98,4	98,0	97,7	96,5	96,4	98,6	97,4	97,3	97,6	98,6	98,6					
CD	Výroba koksu a rafinovaných ropných produktov <i>Manuf. of coke, and refined petroleum products</i>	54,780706	113,4	116,7	112,1	113,0	106,9	105,0	104,7	107,6	115,9	115,8	108,3	103,6	102,0	102,0					
CE	Výroba chemikálií a chemických produktov <i>Manufacture of chemicals and chemical products</i>	30,432759	106,0	109,2	110,3	111,0	109,0	106,0	102,8	106,3	109,8	110,5	105,6	107,6	106,6	106,6					
CF	Výroba zákl. farmaceut. výrobkov a farmaceut. prípr. <i>Manuf. of pharmac. medic., chem. and botanical prod.</i>	4,285451	110,6	106,5	104,5	104,5	101,4	101,3	100,6	100,4	99,2	99,3	99,5	99,6	101,7	101,7					
CG	Výroba výr. z gummy, plastu a ost. nekov. min. výrobk. <i>Manuf. of rubb. and plast. pr. and oth. non-met. min. pr.</i>	63,404592	100,1	102,9	103,1	103,5	103,2	102,7	102,3	102,7	102,5	102,4	102,5	102,8	102,8	102,8					
CH	Výroba kovov a kov. konštrukcií okr. strojov a zar. <i>Manuf. of bas. met. and fab. met. pr. exc. mach. and eq.</i>	110,571893	100,2	97,0	96,5	94,3	95,7	95,7	96,6	95,7	96,1	95,8	96,4	97,4	98,7	98,7					
CI	Výroba počítačových, elektron. a optick. výrobkov <i>Manufacture of computer, electronic and optical pr.</i>	114,264459	97,0	96,8	96,7	97,6	98,7	97,3	97,2	99,8	99,6	99,4	99,2	100,3	100,4	100,4					
CJ	Výroba elektrických zariadení <i>Manufacture of electrical equipment</i>	33,549728	100,1	99,5	99,6	100,0	99,9	99,9	99,7	99,6	100,2	101,0	100,6	100,6	100,5	100,5					
CK	Výroba strojov a zariadení inde nezaradených <i>Manufacture of machinery and equipment n.e.c.</i>	44,911876	101,3	101,4	102,1	101,6	101,2	101,4	101,2	101,3	100,8	101,5	102,2	101,9	101,8	101,8					
CL	Výroba dopravných prostriedkov <i>Manufacture of transport equipment</i>	230,215393	99,3	99,0	99,1	99,3	99,1	99,4	99,4	99,7	99,3	99,8	100,1	100,5	100,5	100,5					
CM	Ostatná výroba, oprava a inštalácia strojov a zar. <i>Other manuf., repair and instal. of machin. and eq.</i>	24,947818	100,5	100,4	101,1	101,0	103,5	104,5	106,0	105,2	105,4	104,9	103,9	105,3	104,4	104,4					
<b>D</b>	<b>Dodávka elektriny, plynu a studeného vzduchu</b> <i>Electricity, gas, steam and air-condition supply</i>	<b>172,713343</b>	<b>102,4</b>	<b>107,2</b>	<b>110,2</b>	<b>107,0</b>	<b>107,9</b>	<b>107,3</b>	<b>107,6</b>	<b>108,4</b>	<b>107,6</b>	<b>106,1</b>	<b>106,8</b>	<b>106,8</b>	<b>106,5</b>	<b>106,5</b>					
DA	Dodávka elektriny, plynu a studeného vzduchu <i>Electricity, gas, steam and air-condition supply</i>	172,713343	102,4	107,2	110,2	107,0	107,9	107,3	107,6	108,4	107,6	106,1	106,8	106,8	106,5	106,5					
<b>E</b>	<b>Dodávka vody, čistenie a odvod odpad. vôd, odpady</b> <i>Water supply, sewerage, waste manag. and remediation</i>	<b>12,671646</b>	<b>103,4</b>	<b>102,4</b>	<b>102,6</b>	<b>102,5</b>	<b>106,0</b>	<b>106,1</b>	<b>105,8</b>	<b>105,5</b>	<b>106,2</b>	<b>106,1</b>	<b>105,7</b>	<b>105,8</b>	<b>105,2</b>	<b>105,2</b>					
EA	Dodávka vody, čistenie a odvod odpad. vôd, odpady <i>Water supply, sewerage, waste manag. and remediation</i>	12,671646	103,4	102,4	102,6	102,5	106,0	106,1	105,8	105,5	106,2	106,1	105,7	105,8	105,2	105,2					

Tabuľka č.3S Úhrnný index CPV / Table n.3S Total industry PPI

Kód Code	Sekcia, subsekcia SK NACE Rev. 2 Sections, subsections of the NACE Rev. 2	Stála váha Constant weight c	December 2010 = 100																		
			Rok 2012 / Year 2012												Rok 2013 / Year 2013						
			mesiac / month												*)	Priem.indexov/Avg. of indices					
			1.	2.	3.	4.	5.	6.	7.	8.	9.	10.	11.	12.		1.	15	16	17	18	
a	b	c	1	2	3	4	5	6	7	8	9	10	11	12	13	14	15	16	17	18	
	<b>Priemysel spolu</b> <i>Industry total</i>	<b>1000,000000</b>	<b>103,0</b>	<b>104,1</b>	<b>105,1</b>	<b>105,0</b>	<b>105,2</b>	<b>104,6</b>	<b>104,2</b>	<b>105,1</b>	<b>105,6</b>	<b>105,5</b>	<b>105,1</b>	<b>104,8</b>	<b>105,1</b>	<b>105,1</b>					
<b>B</b>	<b>Ťažba a dobývanie</b> <i>Mining and quarrying</i>	<b>9,350482</b>	<b>102,8</b>	<b>101,9</b>	<b>102,2</b>	<b>103,1</b>	<b>103,6</b>	<b>104,4</b>	<b>103,6</b>	<b>103,3</b>	<b>104,0</b>	<b>104,9</b>	<b>104,7</b>	<b>105,6</b>	<b>104,2</b>	<b>104,2</b>					
BA	Ťažba a dobývanie <i>Mining and quarrying</i>	9,350482	102,8	101,9	102,2	103,1	103,6	104,4	103,6	103,3	104,0	104,9	104,7	105,6	104,2	104,2					
<b>C</b>	<b>Priemyselná výroba</b> <i>Manufacturing</i>	<b>805,264529</b>	<b>102,4</b>	<b>103,0</b>	<b>103,6</b>	<b>104,2</b>	<b>104,1</b>	<b>103,4</b>	<b>102,9</b>	<b>103,8</b>	<b>104,5</b>	<b>104,4</b>	<b>103,7</b>	<b>103,3</b>	<b>103,3</b>	<b>103,3</b>					
CA	Výroba potravín, nápojov a tabaku <i>Manuf. of food products, bever. and tobacco products</i>	44,864817	105,8	105,7	105,7	105,9	106,1	106,1	105,8	106,1	106,2	107,2	108,0	107,9	107,9	107,9					
CB	Výroba textilu, odevov, kože a kožených výrobkov <i>Manuf. of textiles, apparel, leather and rel. products</i>	15,367648	102,6	104,5	102,6	103,3	103,4	103,1	102,8	103,3	103,2	102,0	102,2	103,2	103,6	103,6					
CC	Výroba drevených a papierových výrobkov, tlač <i>Manuf. of wood and paper products, and printing</i>	33,667389	98,7	97,3	97,4	97,6	98,1	98,0	97,0	96,9	97,7	97,7	97,2	97,0	97,3	97,3					
CD	Výroba koksu a rafinovaných ropných produktov <i>Manuf. of coke, and refined petroleum products</i>	54,780706	119,6	123,4	129,9	135,4	130,7	124,0	119,6	128,1	136,6	133,7	127,0	122,0	122,0	122,0					
CE	Výroba chemikálií a chemických produktov <i>Manufacture of chemicals and chemical products</i>	30,432759	103,0	108,2	111,2	112,3	112,3	107,7	103,3	106,8	112,2	112,2	107,3	108,8	109,8	109,8					
CF	Výroba zákl. farmaceut. výrobkov a farmaceut. prípr. <i>Manuf. of pharmac. medic., chem. and botanical prod.</i>	4,285451	104,5	104,7	104,8	104,8	104,7	104,1	104,1	103,0	103,0	103,0	103,0	103,0	106,3	106,3					
CG	Výroba výr. z gummy, plastu a ost. nekov. min. výrobk. <i>Manuf. of rubb. and plast. pr. and oth. non-met. min. pr.</i>	63,404592	102,3	105,3	105,5	105,8	105,8	105,5	105,1	105,6	105,7	105,5	105,3	105,4	105,2	105,2					
CH	Výroba kovov a kov. konštrukcií okr. strojov a zar. <i>Manuf. of bas. met. and fab. met. pr. exc. mach. and eq.</i>	110,571893	101,7	102,2	102,0	102,7	103,6	103,6	103,4	103,0	102,7	102,0	101,0	100,2	100,4	100,4					
CI	Výroba počítačových, elektron. a optick. výrobkov <i>Manufacture of computer, electronic and optical pr.</i>	114,264459	98,6	98,3	98,2	98,2	98,2	96,8	96,6	99,0	98,6	98,7	98,6	99,2	99,0	99,0					
CJ	Výroba elektrických zariadení <i>Manufacture of electrical equipment</i>	33,549728	102,9	103,1	103,2	103,6	103,4	103,6	103,4	103,3	103,4	103,7	103,5	103,4	103,4	103,4					
CK	Výroba strojov a zariadení inde nezaradených <i>Manufacture of machinery and equipment n.e.c.</i>	44,911876	102,5	102,9	103,4	103,1	103,1	103,0	102,9	103,1	102,8	103,6	104,3	104,0	104,3	104,3					
CL	Výroba dopravných prostriedkov <i>Manufacture of transport equipment</i>	230,215393	100,4	100,4	100,4	100,4	100,6	100,8	101,0	100,7	100,6	100,9	101,0	100,9	100,9	100,9					
CM	Ostatná výroba, oprava a inštalácia strojov a zar. <i>Other manuf., repair and instal. of machin. and eq.</i>	24,947818	98,6	99,2	100,0	100,0	102,5	103,5	105,2	104,4	104,6	104,1	103,0	104,4	102,9	102,9					
<b>D</b>	<b>Dodávka elektriny, plynu a studeného vzduchu</b> <i>Electricity, gas, steam and air-condition supply</i>	<b>172,713343</b>	<b>105,9</b>	<b>108,9</b>	<b>112,0</b>	<b>108,7</b>	<b>109,8</b>	<b>109,7</b>	<b>109,9</b>	<b>111,0</b>	<b>110,7</b>	<b>110,5</b>	<b>111,7</b>	<b>111,6</b>	<b>112,8</b>	<b>112,8</b>					
DA	Dodávka elektriny, plynu a studeného vzduchu <i>Electricity, gas, steam and air-condition supply</i>	172,713343	105,9	108,9	112,0	108,7	109,8	109,7	109,9	111,0	110,7	110,5	111,7	111,6	112,8	112,8					
<b>E</b>	<b>Dodávka vody, čistenie a odvod odpad. vôd, odpady</b> <i>Water supply, sewerage, waste manag. and remediation</i>	<b>12,671646</b>	<b>103,3</b>	<b>103,6</b>	<b>104,4</b>	<b>104,7</b>	<b>108,5</b>	<b>108,6</b>	<b>108,8</b>	<b>108,3</b>	<b>109,2</b>	<b>109,3</b>	<b>108,9</b>	<b>108,9</b>	<b>108,7</b>	<b>108,7</b>					
EA	Dodávka vody, čistenie a odvod odpad. vôd, odpady <i>Water supply, sewerage, waste manag. and remediation</i>	12,671646	103,3	103,6	104,4	104,7	108,5	108,6	108,8	108,3	109,2	109,3	108,9	108,9	108,7	108,7					



Tabuľka č.4S Úhrnný index CPV / Table n.4S Total industry PPI

Kód Code	Sekcia, subsekcia SK NACE Rev. 2 Sections, subsections of the NACE Rev. 2	Stála váha Constant weight c	December minulého roka = 100 / December of previous year = 100																		
			Rok 2012 / Year 2012												Rok 2013 / Year 2013						
			mesiac / month												*)	kvartál. indexy / quart. indices					
			1.	2.	3.	4.	5.	6.	7.	8.	9.	10.	11.	12.		1.	15	16	17	18	
a	b	c	1	2	3	4	5	6	7	8	9	10	11	12	13	14	15	16	17	18	
	<b>Priemysel spolu</b> <i>Industry total</i>	<b>1000,000000</b>	<b>98,3</b>	<b>99,3</b>	<b>100,3</b>	<b>100,2</b>	<b>100,4</b>	<b>99,8</b>	<b>99,4</b>	<b>100,3</b>	<b>100,8</b>	<b>100,7</b>	<b>100,3</b>	<b>100,0</b>	<b>100,3</b>	<b>100,3</b>					
<b>B</b>	<b>Ťažba a dobývanie</b> <i>Mining and quarrying</i>	<b>9,350482</b>	<b>97,3</b>	<b>96,5</b>	<b>96,8</b>	<b>97,6</b>	<b>98,1</b>	<b>98,9</b>	<b>98,1</b>	<b>97,8</b>	<b>98,5</b>	<b>99,3</b>	<b>99,1</b>	<b>100,0</b>	<b>98,7</b>	<b>98,7</b>					
BA	Ťažba a dobývanie <i>Mining and quarrying</i>	9,350482	97,3	96,5	96,8	97,6	98,1	98,9	98,1	97,8	98,5	99,3	99,1	100,0	98,7	98,7					
<b>C</b>	<b>Priemyselná výroba</b> <i>Manufacturing</i>	<b>805,264529</b>	<b>99,1</b>	<b>99,7</b>	<b>100,3</b>	<b>100,9</b>	<b>100,8</b>	<b>100,1</b>	<b>99,6</b>	<b>100,5</b>	<b>101,2</b>	<b>101,1</b>	<b>100,4</b>	<b>100,0</b>	<b>100,0</b>	<b>100,0</b>					
CA	Výroba potravín, nápojov a tabaku <i>Manuf. of food products, bever. and tobacco products</i>	44,864817	98,1	98,0	98,0	98,1	98,3	98,3	98,1	98,3	98,4	99,4	100,1	100,0	100,0	100,0					
CB	Výroba textilu, odevov, kože a kožených výrobkov <i>Manuf. of textiles, apparel, leather and rel. products</i>	15,367648	99,4	101,3	99,4	100,1	100,2	99,9	99,6	100,1	100,0	98,8	99,0	100,0	100,4	100,4					
CC	Výroba drevených a papierových výrobkov, tlač <i>Manuf. of wood and paper products, and printing</i>	33,667389	101,8	100,3	100,4	100,6	101,1	101,0	100,0	99,9	100,7	100,7	100,2	100,0	100,3	100,3					
CD	Výroba koksu a rafinovaných ropných produktov <i>Manuf. of coke, and refined petroleum products</i>	54,780706	98,0	101,1	106,5	111,0	107,1	101,6	98,0	105,0	112,0	109,6	104,1	100,0	100,0	100,0					
CE	Výroba chemikálií a chemických produktov <i>Manufacture of chemicals and chemical products</i>	30,432759	94,7	99,4	102,2	103,2	103,2	99,0	94,9	98,2	103,1	103,1	98,6	100,0	100,9	100,9					
CF	Výroba zákl. farmaceut. výrobkov a farmaceut. prípr. <i>Manuf. of pharmac. medic., chem. and botanical prod.</i>	4,285451	101,5	101,7	101,7	101,7	101,7	101,7	101,1	101,1	100,0	100,0	100,0	100,0	103,2	103,2					
CG	Výroba výr. z gummy, plastu a ost. nekov. min. výrobk. <i>Manuf. of rubb. and plast. pr. and oth. non-met. min. pr.</i>	63,404592	97,1	99,9	100,1	100,4	100,4	100,1	99,7	100,2	100,3	100,1	99,9	100,0	99,8	99,8					
CH	Výroba kovov a kov. konštrukcií okr. strojov a zar. <i>Manuf. of bas. met. and fab. met. pr. exc. mach. and eq.</i>	110,571893	101,5	102,0	101,8	102,5	103,4	103,4	103,2	102,8	102,5	101,8	100,8	100,0	100,2	100,2					
CI	Výroba počítačových, elektron. a optick. výrobkov <i>Manufacture of computer, electronic and optical pr.</i>	114,264459	99,4	99,1	99,0	99,0	99,0	97,6	97,4	99,8	99,4	99,5	99,4	100,0	99,8	99,8					
CJ	Výroba elektrických zariadení <i>Manufacture of electrical equipment</i>	33,549728	99,5	99,7	99,8	100,2	100,0	100,2	100,0	99,9	100,0	100,3	100,1	100,0	100,0	100,0					
CK	Výroba strojov a zariadení inde nezaradených <i>Manufacture of machinery and equipment n.e.c.</i>	44,911876	98,6	98,9	99,4	99,1	99,1	99,0	98,9	99,1	98,8	99,6	100,3	100,0	100,3	100,3					
CL	Výroba dopravných prostriedkov <i>Manufacture of transport equipment</i>	230,215393	99,5	99,5	99,5	99,5	99,7	99,9	100,1	99,8	99,7	100,0	100,1	100,0	100,0	100,0					
CM	Ostatná výroba, oprava a inštalácia strojov a zar. <i>Other manuf., repair and instal. of machin. and eq.</i>	24,947818	94,4	95,0	95,8	95,8	98,2	99,1	100,8	100,0	100,2	99,7	98,7	100,0	98,6	98,6					
<b>D</b>	<b>Dodávka elektriny, plynu a studeného vzduchu</b> <i>Electricity, gas, steam and air-condition supply</i>	<b>172,713343</b>	<b>94,9</b>	<b>97,6</b>	<b>100,4</b>	<b>97,4</b>	<b>98,4</b>	<b>98,3</b>	<b>98,5</b>	<b>99,5</b>	<b>99,2</b>	<b>99,0</b>	<b>100,1</b>	<b>100,0</b>	<b>101,1</b>	<b>101,1</b>					
DA	Dodávka elektriny, plynu a studeného vzduchu <i>Electricity, gas, steam and air-condition supply</i>	172,713343	94,9	97,6	100,4	97,4	98,4	98,3	98,5	99,5	99,2	99,0	100,1	100,0	101,1	101,1					
<b>E</b>	<b>Dodávka vody, čistenie a odvod odpad. vôd, odpady</b> <i>Water supply, sewerage, waste manag. and remediation</i>	<b>12,671646</b>	<b>94,9</b>	<b>95,1</b>	<b>95,9</b>	<b>96,1</b>	<b>99,6</b>	<b>99,7</b>	<b>99,9</b>	<b>99,4</b>	<b>100,3</b>	<b>100,4</b>	<b>100,0</b>	<b>100,0</b>	<b>99,8</b>	<b>99,8</b>					
EA	Dodávka vody, čistenie a odvod odpad. vôd, odpady <i>Water supply, sewerage, waste manag. and remediation</i>	12,671646	94,9	95,1	95,9	96,1	99,6	99,7	99,9	99,4	100,3	100,4	100,0	100,0	99,8	99,8					

Tabuľka č.5S Úhrnný index CPV / Table n.5S Total industry CPI

Kód Code	Sekcia, subsekcia SK NACE Rev. 2 Sections, subsections of the NACE Rev. 2	Stála váha Constant weight c	December 2005 = 100																		
			Rok 2012 / Year 2012												Rok 2013 / Year 2013						
			mesiac / month												*)	kvartál. indexy / quart. indices					
			1.	2.	3.	4.	5.	6.	7.	8.	9.	10.	11.	12.		1.	15	16	17	18	
a	b	c	1	2	3	4	5	6	7	8	9	10	11	12	13	14	15	16	17	18	
	<b>Priemysel spolu</b> <i>Industry total</i>	<b>1000,000000</b>	<b>100,0</b>	<b>101,1</b>	<b>102,0</b>	<b>101,9</b>	<b>102,1</b>	<b>101,5</b>	<b>101,2</b>	<b>102,0</b>	<b>102,5</b>	<b>102,4</b>	<b>102,0</b>	<b>101,7</b>	<b>102,0</b>	<b>102,0</b>					
<b>B</b>	<b>Ťažba a dobývanie</b> <i>Mining and quarrying</i>	<b>9,175445</b>	<b>127,0</b>	<b>125,9</b>	<b>126,3</b>	<b>127,4</b>	<b>128,0</b>	<b>129,0</b>	<b>128,0</b>	<b>127,6</b>	<b>128,5</b>	<b>129,6</b>	<b>129,4</b>	<b>130,5</b>	<b>128,7</b>	<b>128,7</b>					
BA	Ťažba a dobývanie <i>Mining and quarrying</i>	9,175445	127,0	125,9	126,3	127,4	128,0	129,0	128,0	127,6	128,5	129,6	129,4	130,5	128,7	128,7					
<b>C</b>	<b>Priemyselná výroba</b> <i>Manufacturing</i>	<b>824,332053</b>	<b>95,6</b>	<b>96,2</b>	<b>96,7</b>	<b>97,3</b>	<b>97,2</b>	<b>96,5</b>	<b>96,1</b>	<b>96,9</b>	<b>97,6</b>	<b>97,5</b>	<b>96,8</b>	<b>96,4</b>	<b>96,4</b>	<b>96,4</b>					
CA	Výroba potravín, nápojov a tabaku <i>Manuf. of food products, bever. and tobacco products</i>	69,951504	109,1	109,0	109,0	109,2	109,4	109,4	109,1	109,4	109,5	110,5	111,4	111,3	111,3	111,3					
CB	Výroba textilu, odevov, kože a kožených výrobkov <i>Manuf. of textiles, apparel, leather and rel. products</i>	24,663574	99,2	101,0	99,2	99,8	99,9	99,6	99,4	99,8	99,7	98,6	98,8	99,7	100,1	100,1					
CC	Výroba drevených a papierových výrobkov, tlač <i>Manuf. of wood and paper products, and printing</i>	49,190504	92,5	91,2	91,3	91,5	92,0	91,9	90,9	90,9	91,6	91,6	91,1	90,9	91,2	91,2					
CD	Výroba koksu a rafinovaných ropných produktov <i>Manuf. of coke, and refined petroleum products</i>	62,596415	128,3	132,4	139,4	145,3	140,2	133,1	128,3	137,5	146,6	143,5	136,3	130,9	130,9	130,9					
CE	Výroba chemikálií a chemických produktov <i>Manufacture of chemicals and chemical products</i>	34,152141	101,3	106,4	109,3	110,4	110,4	105,9	101,6	105,0	110,3	110,3	105,5	107,0	108,0	108,0					
CF	Výroba zákl. farmaceut. výrobkov a farmaceut. prípr. <i>Manuf. of pharmac. medic., chem. and botanical prod.</i>	4,991897	103,7	103,9	104,0	104,0	103,9	103,9	103,3	103,3	102,2	102,2	102,2	102,2	105,5	105,5					
CG	Výroba výr. z gummy, plastu a ost. nekov. min. výrobk. <i>Manuf. of rubb. and plast. pr. and oth. non-met. min. pr.</i>	72,338593	98,7	101,6	101,8	102,1	102,1	101,8	101,4	101,9	102,0	101,8	101,6	101,7	101,5	101,5					
CH	Výroba kovov a kov. konštrukcií okr. strojov a zar. <i>Manuf. of bas. met. and fab. met. pr. exc. mach. and eq.</i>	135,617174	99,9	100,4	100,2	100,9	101,8	101,8	101,6	101,2	100,9	100,2	99,2	98,4	98,6	98,6					
CI	Výroba počítačových, elektron. a optick. výrobkov <i>Manufacture of computer, electronic and optical pr.</i>	64,250064	76,8	76,5	76,5	76,5	76,5	75,4	75,2	77,1	76,8	76,8	76,8	77,2	77,1	77,1					
CJ	Výroba elektrických zariadení <i>Manufacture of electrical equipment</i>	52,312434	87,1	87,3	87,3	87,7	87,5	87,7	87,5	87,4	87,5	87,8	87,6	87,5	87,5	87,5					
CK	Výroba strojov a zariadení inde nezaradených <i>Manufacture of machinery and equipment n.e.c.</i>	46,991670	107,3	107,7	108,3	107,9	107,9	107,8	107,7	107,9	107,6	108,5	109,2	108,9	109,2	109,2					
CL	Výroba dopravných prostriedkov <i>Manufacture of transport equipment</i>	191,408004	80,4	80,4	80,4	80,4	80,6	80,7	80,9	80,6	80,6	80,8	80,9	80,8	80,8	80,8					
CM	Ostatná výroba, oprava a inštalácia strojov a zar. <i>Other manuf., repair and instal. of machin. and eq.</i>	15,868079	96,5	97,1	97,9	97,9	100,3	101,3	103,0	102,2	102,4	101,9	100,8	102,2	100,7	100,7					
<b>D</b>	<b>Dodávka elektriny, plynu a studeného vzduchu</b> <i>Electricity, gas, steam and air-condition supply</i>	<b>161,279348</b>	<b>119,8</b>	<b>123,2</b>	<b>126,7</b>	<b>123,0</b>	<b>124,2</b>	<b>124,1</b>	<b>124,3</b>	<b>125,6</b>	<b>125,2</b>	<b>125,0</b>	<b>126,3</b>	<b>126,2</b>	<b>127,6</b>	<b>127,6</b>					
DA	Dodávka elektriny, plynu a studeného vzduchu <i>Electricity, gas, steam and air-condition supply</i>	161,279348	119,8	123,2	126,7	123,0	124,2	124,1	124,3	125,6	125,2	125,0	126,3	126,2	127,6	127,6					
<b>E</b>	<b>Dodávka vody, čistenie a odvod odpad. vôd, odpady</b> <i>Water supply, sewerage, waste manag. and remediation</i>	<b>5,213154</b>	<b>136,1</b>	<b>136,5</b>	<b>137,6</b>	<b>138,0</b>	<b>143,0</b>	<b>143,1</b>	<b>143,4</b>	<b>142,7</b>	<b>143,9</b>	<b>144,0</b>	<b>143,5</b>	<b>143,5</b>	<b>143,2</b>	<b>143,2</b>					
EA	Dodávka vody, čistenie a odvod odpad. vôd, odpady <i>Water supply, sewerage, waste manag. and remediation</i>	5,213154	136,1	136,5	137,6	138,0	143,0	143,1	143,4	142,7	143,9	144,0	143,5	143,5	143,2	143,2					

Tabuľka č.6S Úhrnný index CPV / Table n.6S Total industry CPI

Kód Code	Sekcia, subsekcia SK NACE Rev. 2 Sections, subsections of the NACE Rev. 2	Stála váha Constant weight c	Priemer roka 2010 = 100 / Average of year 2010 = 100 *)																		
			Rok 2012 / Year 2012												Rok 2013 / Year 2013						
			mesiac / month												kvartál. indexy / quart. indices						
			1.	2.	3.	4.	5.	6.	7.	8.	9.	10.	11.	12.	1.	**)	1. Q.	2. Q.	3. Q.	4. Q.	
a	b	c	1	2	3	4	5	6	7	8	9	10	11	12	13	14	15	16	17	18	
	<b>Priemysel spolu</b> <i>Industry total</i>	<b>1000,000000</b>	<b>104,8</b>	<b>105,9</b>	<b>106,9</b>	<b>106,8</b>	<b>107,0</b>	<b>106,4</b>	<b>106,0</b>	<b>106,9</b>	<b>107,4</b>	<b>107,3</b>	<b>106,9</b>	<b>106,6</b>	<b>106,9</b>	<b>106,9</b>					
<b>B</b>	<b>Ťažba a dobývanie</b> <i>Mining and quarrying</i>	<b>9,350482</b>	<b>110,1</b>	<b>109,1</b>	<b>109,4</b>	<b>110,4</b>	<b>110,9</b>	<b>111,8</b>	<b>110,9</b>	<b>110,6</b>	<b>111,3</b>	<b>112,3</b>	<b>112,1</b>	<b>113,1</b>	<b>111,6</b>	<b>111,6</b>					
BA	Ťažba a dobývanie <i>Mining and quarrying</i>	9,350482	110,1	109,1	109,4	110,4	110,9	111,8	110,9	110,6	111,3	112,3	112,1	113,1	111,6	111,6					
<b>C</b>	<b>Priemyselná výroba</b> <i>Manufacturing</i>	<b>805,264529</b>	<b>104,8</b>	<b>105,4</b>	<b>106,0</b>	<b>106,7</b>	<b>106,6</b>	<b>105,8</b>	<b>105,3</b>	<b>106,2</b>	<b>107,0</b>	<b>106,9</b>	<b>106,1</b>	<b>105,7</b>	<b>105,7</b>	<b>105,7</b>					
CA	Výroba potravín, nápojov a tabaku <i>Manuf. of food products, bever. and tobacco products</i>	44,864817	107,3	107,2	107,2	107,4	107,6	107,6	107,3	107,6	107,7	108,7	109,5	109,4	109,4	109,4					
CB	Výroba textilu, odevov, kože a kožených výrobkov <i>Manuf. of textiles, apparel, leather and rel. products</i>	15,367648	105,4	107,4	105,4	106,2	106,3	106,0	105,7	106,2	106,1	104,8	105,0	106,1	106,5	106,5					
CC	Výroba drevených a papierových výrobkov, tlač <i>Manuf. of wood and paper products, and printing</i>	33,667389	100,6	99,2	99,3	99,5	100,0	99,9	98,9	98,8	99,6	99,6	99,1	98,9	99,2	99,2					
CD	Výroba koksu a rafinovaných ropných produktov <i>Manuf. of coke, and refined petroleum products</i>	54,780706	134,5	138,8	146,1	152,3	147,0	139,5	134,5	144,1	153,7	150,4	142,9	137,2	137,2	137,2					
CE	Výroba chemikálií a chemických produktov <i>Manufacture of chemicals and chemical products</i>	30,432759	115,3	121,2	124,5	125,8	125,8	120,6	115,7	119,6	125,6	125,6	120,2	121,8	123,0	123,0					
CF	Výroba zákl. farmaceut. výrobkov a farmaceut. prípr. <i>Manuf. of pharmac. medic., chem. and botanical prod.</i>	4,285451	110,7	110,9	111,0	111,0	110,9	110,9	110,3	110,3	109,1	109,1	109,1	109,1	112,6	112,6					
CG	Výroba výr. z gummy, plastu a ost. nekov. min. výrobk. <i>Manuf. of rubb. and plast. pr. and oth. non-met. min. pr.</i>	63,404592	101,6	104,6	104,8	105,1	105,1	104,8	104,4	104,9	105,0	104,8	104,6	104,7	104,5	104,5					
CH	Výroba kovov a kov. konštrukcií okr. strojov a zar. <i>Manuf. of bas. met. and fab. met. pr. exc. mach. and eq.</i>	110,571893	103,2	103,8	103,6	104,3	105,2	105,2	105,0	104,6	104,3	103,6	102,5	101,7	101,9	101,9					
CI	Výroba počítačových, elektron. a optick. výrobkov <i>Manufacture of computer, electronic and optical pr.</i>	114,264459	97,1	96,8	96,7	96,7	96,7	95,4	95,2	97,5	97,1	97,2	97,1	97,7	97,5	97,5					
CJ	Výroba elektrických zariadení <i>Manufacture of electrical equipment</i>	33,549728	99,9	100,1	100,2	100,6	100,4	100,6	100,4	100,3	100,4	100,7	100,5	100,4	100,4	100,4					
CK	Výroba strojov a zariadení inde nezaradených <i>Manufacture of machinery and equipment n.e.c.</i>	44,911876	100,9	101,3	101,8	101,5	101,5	101,4	101,3	101,5	101,2	102,0	102,7	102,4	102,7	102,7					
CL	Výroba dopravných prostriedkov <i>Manufacture of transport equipment</i>	230,215393	99,6	99,6	99,6	99,6	99,8	100,0	100,2	99,9	99,8	100,1	100,2	100,1	100,1	100,1					
CM	Ostatná výroba, oprava a inštalácia strojov a zar. <i>Other manuf., repair and instal. of machin. and eq.</i>	24,947818	101,0	101,6	102,5	102,5	105,0	106,0	107,8	107,0	107,2	106,7	105,5	107,0	105,4	105,4					
<b>D</b>	<b>Dodávka elektriny, plynu a studeného vzduchu</b> <i>Electricity, gas, steam and air-condition supply</i>	<b>172,713343</b>	<b>103,8</b>	<b>106,8</b>	<b>109,8</b>	<b>106,6</b>	<b>107,6</b>	<b>107,5</b>	<b>107,7</b>	<b>108,8</b>	<b>108,5</b>	<b>108,3</b>	<b>109,5</b>	<b>109,4</b>	<b>110,6</b>	<b>110,6</b>					
DA	Dodávka elektriny, plynu a studeného vzduchu <i>Electricity, gas, steam and air-condition supply</i>	172,713343	103,8	106,8	109,8	106,6	107,6	107,5	107,7	108,8	108,5	108,3	109,5	109,4	110,6	110,6					
<b>E</b>	<b>Dodávka vody, čistenie a odvod odpad. vôd, odpady</b> <i>Water supply, sewerage, waste manag. and remediation</i>	<b>12,671646</b>	<b>106,3</b>	<b>106,6</b>	<b>107,4</b>	<b>107,7</b>	<b>111,6</b>	<b>111,7</b>	<b>111,9</b>	<b>111,4</b>	<b>112,3</b>	<b>112,4</b>	<b>112,0</b>	<b>112,0</b>	<b>111,8</b>	<b>111,8</b>					
EA	Dodávka vody, čistenie a odvod odpad. vôd, odpady <i>Water supply, sewerage, waste manag. and remediation</i>	12,671646	106,3	106,6	107,4	107,7	111,6	111,7	111,9	111,4	112,3	112,4	112,0	112,0	111,8	111,8					

**INDEXY CIEN PRIEMYSELNÝCH VÝROBCOV  
HLAVNÝCH PRIEMYSELNÝCH ZOSKUPENÍ**

*The price indices of industrial producers  
Main industrial groupings*

Indexy cien priemyselných výrobcov podľa hlavných priemyselných zoskupení (HPZ) za mesiac január 2013

Industrial producers price indices by Main Industrial Groupings (MIG) in month January 2013

Tabuľka č.1 HPZ-A Tuzemsko / Table n.1 MIG-A Domestic

Kód Code	Hlavné priemyselné zoskupenia Main Industrial Groupings	Stála váha Constant weight	December 2010 = 100																		
			Rok 2012 / Year 2012														Rok 2013 / Year 2013				
			mesiac / month														kvartál. indexy / quart. indices				
			1.	2.	3.	4.	5.	6.	7.	8.	9.	10.	11.	12.	1.	*)	1. Q.	2. Q.	3. Q.	4. Q.	
a	b	c	1	2	3	4	5	6	7	8	9	10	11	12	13	14	15	16	17	18	
	<b>Priemysel spolu</b> Industry total	<b>1000,000000</b>	<b>104,1</b>	<b>105,2</b>	<b>105,9</b>	<b>105,9</b>	<b>106,6</b>	<b>106,4</b>	<b>106,1</b>	<b>106,7</b>	<b>107,1</b>	<b>107,4</b>	<b>107,3</b>	<b>106,9</b>	<b>107,3</b>	<b>107,3</b>					
AE	<b>Produkcia súvisiaca s energetikou</b> Energy related activities	<b>483,879686</b>	<b>107,3</b>	<b>110,0</b>	<b>111,3</b>	<b>111,0</b>	<b>111,4</b>	<b>110,7</b>	<b>110,2</b>	<b>111,8</b>	<b>112,6</b>	<b>112,4</b>	<b>112,5</b>	<b>111,8</b>	<b>112,8</b>	<b>112,8</b>					
AI	<b>Medzispotreba (okrem energie)</b> Intermediate goods industries (except energy)	<b>208,659999</b>	<b>102,2</b>	<b>101,9</b>	<b>102,2</b>	<b>102,7</b>	<b>103,1</b>	<b>102,7</b>	<b>102,3</b>	<b>102,2</b>	<b>102,4</b>	<b>102,7</b>	<b>101,8</b>	<b>101,7</b>	<b>101,8</b>	<b>101,8</b>					
B	<b>Investičné prostriedky</b> Capital goods industry	<b>179,255111</b>	<b>96,9</b>	<b>96,8</b>	<b>97,1</b>	<b>97,2</b>	<b>98,5</b>	<b>99,8</b>	<b>100,7</b>	<b>99,6</b>	<b>99,2</b>	<b>100,6</b>	<b>100,4</b>	<b>100,1</b>	<b>99,6</b>	<b>99,6</b>					
CD	<b>Predmety dlhodobej spotreby</b> Durable consumer goods industry	<b>11,509916</b>	<b>103,2</b>	<b>103,4</b>	<b>103,9</b>	<b>103,6</b>	<b>104,1</b>	<b>103,8</b>	<b>103,8</b>	<b>103,4</b>	<b>103,2</b>	<b>103,2</b>	<b>103,2</b>	<b>103,2</b>	<b>103,4</b>	<b>103,4</b>					
CN	<b>Predmety krátkodobej spotreby</b> Non durable consumer goods industry	<b>95,074266</b>	<b>105,4</b>	<b>104,7</b>	<b>104,2</b>	<b>104,2</b>	<b>104,6</b>	<b>104,7</b>	<b>104,1</b>	<b>104,5</b>	<b>104,3</b>	<b>105,0</b>	<b>105,8</b>	<b>105,8</b>	<b>106,3</b>	<b>106,3</b>					

Indexy cien priemyselných výrobcov podľa hlavných priemyselných zoskupení (HPZ) za mesiac január 2013

Industrial producers price indices by Main Industrial Groupings (MIG) in month January 2013

Tabuľka č.2 HPZ-A Tuzemsko / Table n.2 MIG-A Domestic

Kód Code	Hlavné priemyselné zoskupenia Main Industrial Groupings	Stála váha Constant weight	Rovnaké obdobie predchádzajúceho roka = 100 / The same period of previous year = 100																		
			Rok 2012 / Year 2012														Rok 2013 / Year 2013				
			mesiac / month														kvartál. indexy / quart. indices				
			1.	2.	3.	4.	5.	6.	7.	8.	9.	10.	11.	12.	1.	*)	1. Q.	2. Q.	3. Q.	4. Q.	
a	b	c	1	2	3	4	5	6	7	8	9	10	11	12	13	14	15	16	17	18	
	<b>Priemysel spolu</b> Industry total	<b>1000,000000</b>	<b>102,7</b>	<b>103,8</b>	<b>104,2</b>	<b>103,8</b>	<b>104,2</b>	<b>104,0</b>	<b>103,6</b>	<b>104,1</b>	<b>104,4</b>	<b>104,2</b>	<b>103,9</b>	<b>103,9</b>	<b>103,1</b>	<b>103,1</b>					
AE	<b>Produkcia súvisiaca s energetikou</b> Energy related activities	<b>483,879686</b>	<b>102,8</b>	<b>106,8</b>	<b>107,7</b>	<b>107,1</b>	<b>107,0</b>	<b>106,2</b>	<b>105,8</b>	<b>106,8</b>	<b>107,4</b>	<b>106,1</b>	<b>105,7</b>	<b>105,0</b>	<b>105,1</b>	<b>105,1</b>					
AI	<b>Medzispotreba (okrem energie)</b> Intermediate goods industries (except energy)	<b>208,659999</b>	<b>101,1</b>	<b>99,2</b>	<b>99,3</b>	<b>99,4</b>	<b>99,3</b>	<b>99,0</b>	<b>98,6</b>	<b>98,4</b>	<b>98,7</b>	<b>99,2</b>	<b>98,7</b>	<b>99,3</b>	<b>99,6</b>	<b>99,6</b>					
B	<b>Investičné prostriedky</b> Capital goods industry	<b>179,255111</b>	<b>98,1</b>	<b>97,7</b>	<b>98,1</b>	<b>98,0</b>	<b>99,4</b>	<b>101,1</b>	<b>101,5</b>	<b>101,2</b>	<b>100,1</b>	<b>101,6</b>	<b>102,4</b>	<b>103,6</b>	<b>102,8</b>	<b>102,8</b>					
CD	<b>Predmety dlhodobej spotreby</b> Durable consumer goods industry	<b>11,509916</b>	<b>104,7</b>	<b>102,3</b>	<b>102,7</b>	<b>102,2</b>	<b>102,7</b>	<b>102,3</b>	<b>101,8</b>	<b>101,4</b>	<b>101,2</b>	<b>101,1</b>	<b>101,1</b>	<b>100,2</b>	<b>100,2</b>	<b>100,2</b>					
CN	<b>Predmety krátkodobej spotreby</b> Non durable consumer goods industry	<b>95,074266</b>	<b>104,7</b>	<b>102,9</b>	<b>101,8</b>	<b>101,3</b>	<b>101,4</b>	<b>101,1</b>	<b>100,7</b>	<b>101,1</b>	<b>101,2</b>	<b>101,6</b>	<b>101,6</b>	<b>101,1</b>	<b>100,9</b>	<b>100,9</b>					

\*)Priemer od začiatku roka/ Average since the beginning year

Indexy cien priemyselných výrobcov podľa hlavných priemyselných zoskupení (HPZ) za mesiac január 2013

Industrial producers price indices by Main Industrial Groupings (MIG) in month January 2013

Tabuľka č.1 HPZ-C Export / Table n.1 MIG-C Export

Kód Code	Hlavné priemyselné zoskupenia Main Industrial Groupings	Stála váha Constant weight	December 2010 = 100																		
			Rok 2012 / Year 2012													Rok 2013 / Year 2013					
			mesiac / month													kvartál. indexy / quart. indices					
			1.	2.	3.	4.	5.	6.	7.	8.	9.	10.	11.	12.	1.	*)	1. Q.	2. Q.	3. Q.	4. Q.	
a	b	c	1	2	3	4	5	6	7	8	9	10	11	12	13	14	15	16	17	18	
	<b>Priemysel spolu</b> Industry total	<b>1000,000000</b>	<b>102,3</b>	<b>103,4</b>	<b>104,6</b>	<b>104,4</b>	<b>104,3</b>	<b>103,5</b>	<b>103,0</b>	<b>104,1</b>	<b>104,7</b>	<b>104,4</b>	<b>103,8</b>	<b>103,6</b>	<b>103,7</b>	<b>103,7</b>					
AE	<b>Produkcia súvisiaca s energetikou</b> Energy related activities	<b>85,110935</b>	<b>114,8</b>	<b>119,3</b>	<b>132,0</b>	<b>127,8</b>	<b>125,3</b>	<b>121,0</b>	<b>118,5</b>	<b>125,2</b>	<b>130,5</b>	<b>128,0</b>	<b>124,4</b>	<b>121,3</b>	<b>121,8</b>	<b>121,8</b>					
AI	<b>Medzispotreba (okrem energie)</b> Intermediate goods industries (except energy)	<b>304,510594</b>	<b>102,1</b>	<b>103,8</b>	<b>104,4</b>	<b>105,1</b>	<b>105,4</b>	<b>105,0</b>	<b>103,9</b>	<b>104,5</b>	<b>105,4</b>	<b>104,9</b>	<b>103,8</b>	<b>103,6</b>	<b>103,9</b>	<b>103,9</b>					
B	<b>Investičné prostriedky</b> Capital goods industry	<b>395,201241</b>	<b>101,8</b>	<b>101,9</b>	<b>102,0</b>	<b>102,0</b>	<b>101,9</b>	<b>101,9</b>	<b>102,1</b>	<b>102,0</b>	<b>101,9</b>	<b>101,9</b>	<b>102,2</b>	<b>102,3</b>	<b>102,2</b>	<b>102,2</b>					
CD	<b>Predmety dlhodobej spotreby</b> Durable consumer goods industry	<b>164,599183</b>	<b>97,8</b>	<b>97,9</b>	<b>97,6</b>	<b>97,6</b>	<b>97,6</b>	<b>95,7</b>	<b>95,8</b>	<b>98,4</b>	<b>97,6</b>	<b>97,6</b>	<b>97,5</b>	<b>98,2</b>	<b>97,8</b>	<b>97,8</b>					
CN	<b>Predmety krátkodobej spotreby</b> Non durable consumer goods industry	<b>50,211783</b>	<b>101,4</b>	<b>102,7</b>	<b>102,1</b>	<b>102,9</b>	<b>102,5</b>	<b>102,1</b>	<b>101,8</b>	<b>102,0</b>	<b>102,0</b>	<b>101,6</b>	<b>102,0</b>	<b>102,5</b>	<b>102,5</b>	<b>102,5</b>					

Indexy cien priemyselných výrobcov podľa hlavných priemyselných zoskupení (HPZ) za mesiac január 2013

Industrial producers price indices by Main Industrial Groupings (MIG) in month January 2013

Tabuľka č.2 HPZ-C Export / Table n.2 MIG-C Export

Kód Code	Hlavné priemyselné zoskupenia Main Industrial Groupings	Stála váha Constant weight	Rovnaké obdobie predchádzajúceho roka = 100 / The same period of previous year = 100																		
			Rok 2012 / Year 2012													Rok 2013 / Year 2013					
			mesiac / month													kvartál. indexy / quart. indices					
			1.	2.	3.	4.	5.	6.	7.	8.	9.	10.	11.	12.	1.	*)	1. Q.	2. Q.	3. Q.	4. Q.	
a	b	c	1	2	3	4	5	6	7	8	9	10	11	12	13	14	15	16	17	18	
	<b>Priemysel spolu</b> Industry total	<b>1000,000000</b>	<b>101,6</b>	<b>101,7</b>	<b>101,6</b>	<b>100,4</b>	<b>99,9</b>	<b>99,6</b>	<b>100,0</b>	<b>100,4</b>	<b>101,2</b>	<b>101,3</b>	<b>100,8</b>	<b>101,0</b>	<b>101,4</b>	<b>101,4</b>					
AE	<b>Produkcia súvisiaca s energetikou</b> Energy related activities	<b>85,110935</b>	<b>108,9</b>	<b>113,6</b>	<b>115,2</b>	<b>108,7</b>	<b>104,9</b>	<b>104,2</b>	<b>105,9</b>	<b>107,4</b>	<b>112,0</b>	<b>112,3</b>	<b>107,4</b>	<b>104,4</b>	<b>106,1</b>	<b>106,1</b>					
AI	<b>Medzispotreba (okrem energie)</b> Intermediate goods industries (except energy)	<b>304,510594</b>	<b>100,9</b>	<b>100,1</b>	<b>100,3</b>	<b>99,2</b>	<b>99,5</b>	<b>99,4</b>	<b>99,1</b>	<b>99,3</b>	<b>100,7</b>	<b>100,3</b>	<b>100,0</b>	<b>101,0</b>	<b>101,8</b>	<b>101,8</b>					
B	<b>Investičné prostriedky</b> Capital goods industry	<b>395,201241</b>	<b>100,7</b>	<b>100,5</b>	<b>100,7</b>	<b>100,6</b>	<b>100,0</b>	<b>100,0</b>	<b>100,2</b>	<b>100,1</b>	<b>100,1</b>	<b>100,0</b>	<b>100,4</b>	<b>100,5</b>	<b>100,4</b>	<b>100,4</b>					
CD	<b>Predmety dlhodobej spotreby</b> Durable consumer goods industry	<b>164,599183</b>	<b>96,9</b>	<b>97,0</b>	<b>96,6</b>	<b>98,0</b>	<b>98,9</b>	<b>97,3</b>	<b>97,3</b>	<b>100,1</b>	<b>99,5</b>	<b>99,5</b>	<b>99,1</b>	<b>100,2</b>	<b>100,0</b>	<b>100,0</b>					
CN	<b>Predmety krátkodobej spotreby</b> Non durable consumer goods industry	<b>50,211783</b>	<b>101,3</b>	<b>102,8</b>	<b>101,9</b>	<b>101,5</b>	<b>101,7</b>	<b>100,8</b>	<b>100,7</b>	<b>100,2</b>	<b>100,5</b>	<b>100,2</b>	<b>100,8</b>	<b>101,4</b>	<b>101,1</b>	<b>101,1</b>					

\*)Priemer od začiatku roka/ Average since the beginning year

Indexy cien priemyselných výrobcov podľa hlavných priemyselných zoskupení (HPZ) za mesiac január 2013

Industrial producers price indices by Main Industrial Groupings (MIG) in month January 2013

Tabuľka č.1 HPZ-S Úhrn / Table n.1 MIG-S Total

Kód Code	Hlavné priemyselné zoskupenia Main Industrial Groupings	Stála váha Constant weight	December 2010 = 100																		
			Rok 2012 / Year 2012													Rok 2013 / Year 2013					
			mesiac / month													kvartál. indexy / quart. indices					
			1.	2.	3.	4.	5.	6.	7.	8.	9.	10.	11.	12.	1.	*)	1. Q.	2. Q.	3. Q.	4. Q.	
a	b	c	1	2	3	4	5	6	7	8	9	10	11	12	13	14	15	16	17	18	
	<b>Priemysel spolu</b> Industry total	<b>1000,000000</b>	<b>103,0</b>	<b>104,1</b>	<b>105,1</b>	<b>105,0</b>	<b>105,2</b>	<b>104,6</b>	<b>104,2</b>	<b>105,1</b>	<b>105,6</b>	<b>105,5</b>	<b>105,1</b>	<b>104,8</b>	<b>105,1</b>	<b>105,1</b>					
AE	<b>Produkcia súvisiaca s energetikou</b> Energy related activities	<b>235,806577</b>	<b>109,0</b>	<b>112,1</b>	<b>115,9</b>	<b>114,8</b>	<b>114,5</b>	<b>113,0</b>	<b>112,1</b>	<b>114,7</b>	<b>116,7</b>	<b>115,9</b>	<b>115,2</b>	<b>114,0</b>	<b>114,8</b>	<b>114,8</b>					
AI	<b>Medzispotreba (okrem energie)</b> Intermediate goods industries (except energy)	<b>268,288432</b>	<b>102,2</b>	<b>103,4</b>	<b>103,8</b>	<b>104,4</b>	<b>104,8</b>	<b>104,3</b>	<b>103,5</b>	<b>103,8</b>	<b>104,5</b>	<b>104,3</b>	<b>103,3</b>	<b>103,0</b>	<b>103,4</b>	<b>103,4</b>					
B	<b>Investičné prostriedky</b> Capital goods industry	<b>313,594690</b>	<b>100,8</b>	<b>100,9</b>	<b>100,9</b>	<b>101,0</b>	<b>101,3</b>	<b>101,5</b>	<b>101,8</b>	<b>101,6</b>	<b>101,4</b>	<b>101,7</b>	<b>101,8</b>	<b>101,8</b>	<b>101,7</b>	<b>101,7</b>					
CD	<b>Predmety dlhodobej spotreby</b> Durable consumer goods industry	<b>106,746391</b>	<b>98,0</b>	<b>98,1</b>	<b>97,8</b>	<b>97,8</b>	<b>97,8</b>	<b>96,0</b>	<b>96,1</b>	<b>98,6</b>	<b>97,9</b>	<b>97,9</b>	<b>97,8</b>	<b>98,4</b>	<b>98,1</b>	<b>98,1</b>					
CN	<b>Predmety krátkodobej spotreby</b> Non durable consumer goods industry	<b>67,165423</b>	<b>103,6</b>	<b>103,7</b>	<b>103,3</b>	<b>103,6</b>	<b>103,7</b>	<b>103,5</b>	<b>103,0</b>	<b>103,3</b>	<b>103,1</b>	<b>103,4</b>	<b>104,0</b>	<b>104,2</b>	<b>104,5</b>	<b>104,5</b>					

Indexy cien priemyselných výrobcov podľa hlavných priemyselných zoskupení (HPZ) za mesiac január 2013

Industrial producers price indices by Main Industrial Groupings (MIG) in month January 2013

Tabuľka č.2 HPZ-S Úhrn / Table n.2 MIG-S Total

Kód Code	Hlavné priemyselné zoskupenia Main Industrial Groupings	Stála váha Constant weight	Rovnaké obdobie predchádzajúceho roka = 100 / The same period of previous year = 100																		
			Rok 2012 / Year 2012													Rok 2013 / Year 2013					
			mesiac / month													kvartál. indexy / quart. indices					
			1.	2.	3.	4.	5.	6.	7.	8.	9.	10.	11.	12.	1.	*)	1. Q.	2. Q.	3. Q.	4. Q.	
a	b	c	1	2	3	4	5	6	7	8	9	10	11	12	13	14	15	16	17	18	
	<b>Priemysel spolu</b> Industry total	<b>1000,000000</b>	<b>102,1</b>	<b>102,6</b>	<b>102,6</b>	<b>101,8</b>	<b>101,7</b>	<b>101,4</b>	<b>101,5</b>	<b>101,9</b>	<b>102,5</b>	<b>102,3</b>	<b>101,9</b>	<b>102,0</b>	<b>102,0</b>	<b>102,0</b>					
AE	<b>Produkcia súvisiaca s energetikou</b> Energy related activities	<b>235,806577</b>	<b>103,6</b>	<b>107,8</b>	<b>108,7</b>	<b>106,7</b>	<b>105,5</b>	<b>104,9</b>	<b>105,2</b>	<b>106,1</b>	<b>107,9</b>	<b>106,9</b>	<b>105,4</b>	<b>104,2</b>	<b>105,3</b>	<b>105,3</b>					
AI	<b>Medzispotreba (okrem energie)</b> Intermediate goods industries (except energy)	<b>268,288432</b>	<b>101,1</b>	<b>100,1</b>	<b>100,3</b>	<b>99,4</b>	<b>99,6</b>	<b>99,2</b>	<b>99,0</b>	<b>99,1</b>	<b>100,1</b>	<b>100,0</b>	<b>99,9</b>	<b>100,5</b>	<b>101,2</b>	<b>101,2</b>					
B	<b>Investičné prostriedky</b> Capital goods industry	<b>313,594690</b>	<b>99,9</b>	<b>99,6</b>	<b>99,8</b>	<b>99,9</b>	<b>99,8</b>	<b>100,1</b>	<b>100,4</b>	<b>100,3</b>	<b>100,0</b>	<b>100,3</b>	<b>100,7</b>	<b>101,0</b>	<b>100,9</b>	<b>100,9</b>					
CD	<b>Predmety dlhodobej spotreby</b> Durable consumer goods industry	<b>106,746391</b>	<b>97,5</b>	<b>97,3</b>	<b>96,9</b>	<b>98,2</b>	<b>99,1</b>	<b>97,4</b>	<b>97,4</b>	<b>100,1</b>	<b>99,6</b>	<b>99,6</b>	<b>99,2</b>	<b>100,2</b>	<b>100,1</b>	<b>100,1</b>					
CN	<b>Predmety krátkodobej spotreby</b> Non durable consumer goods industry	<b>67,165423</b>	<b>103,4</b>	<b>102,9</b>	<b>102,0</b>	<b>101,6</b>	<b>101,6</b>	<b>101,0</b>	<b>100,7</b>	<b>100,7</b>	<b>100,8</b>	<b>101,0</b>	<b>101,3</b>	<b>101,2</b>	<b>100,9</b>	<b>100,9</b>					

\*)Priemer od začiatku roka/ Average since the beginning year

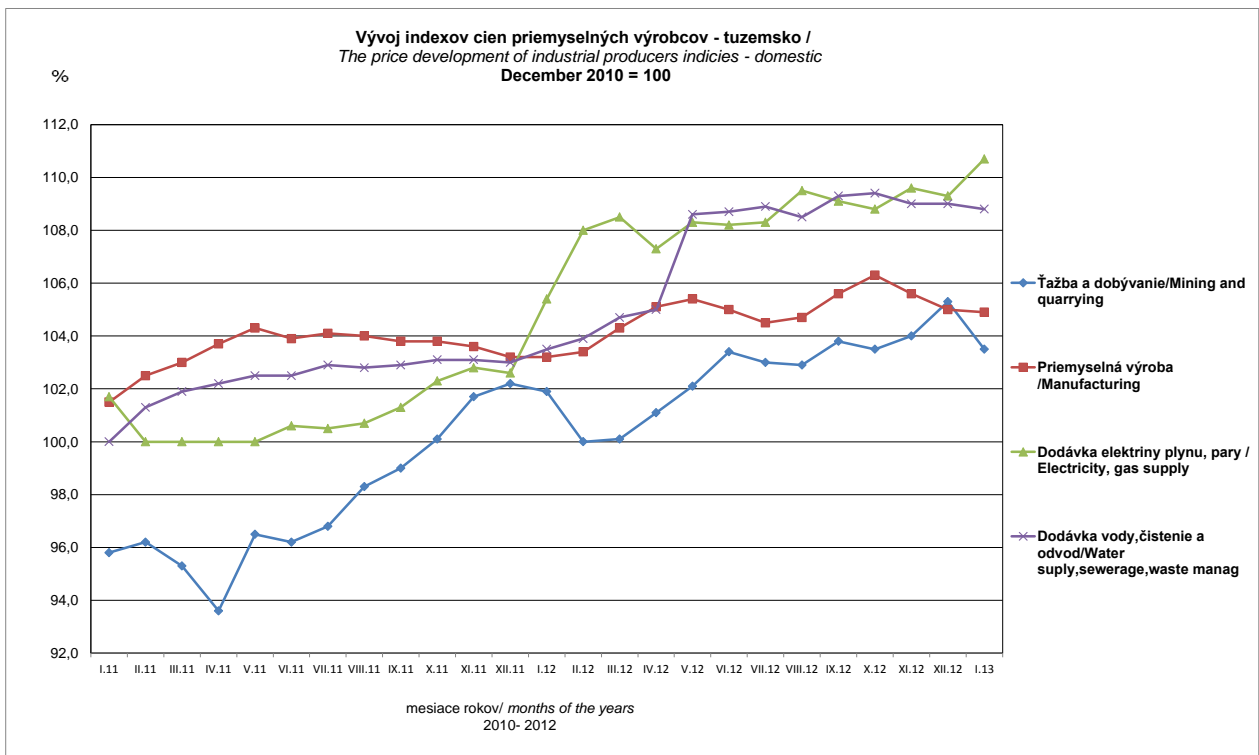
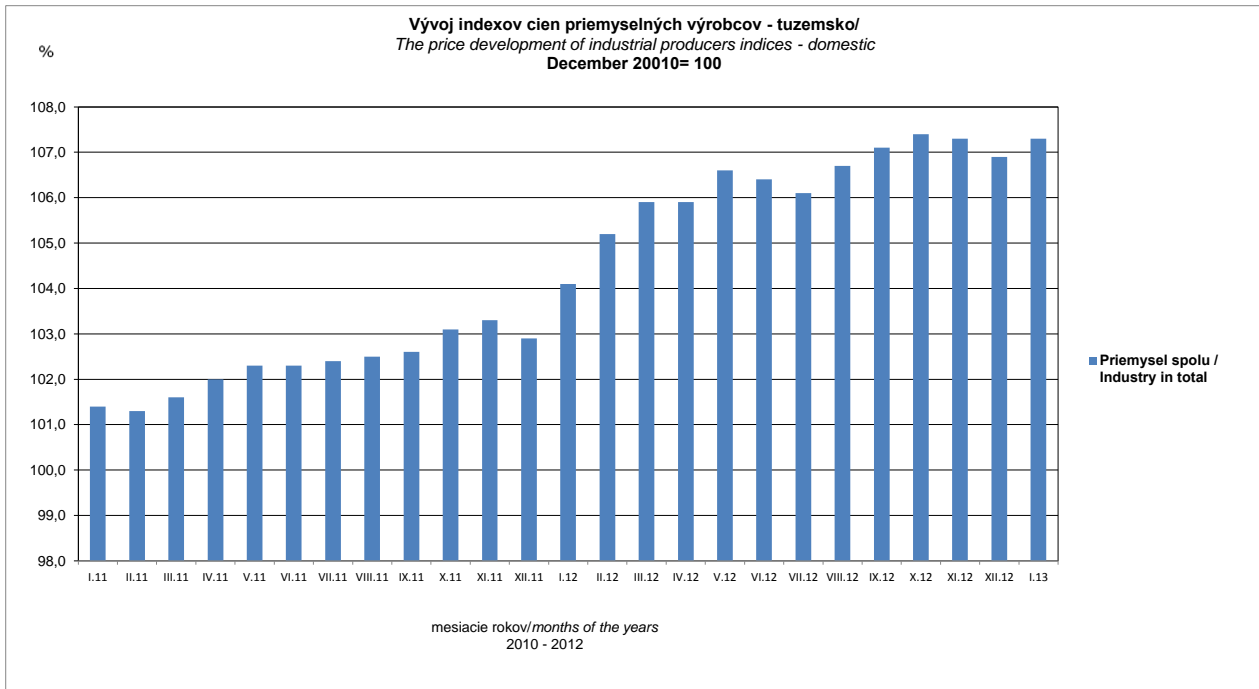



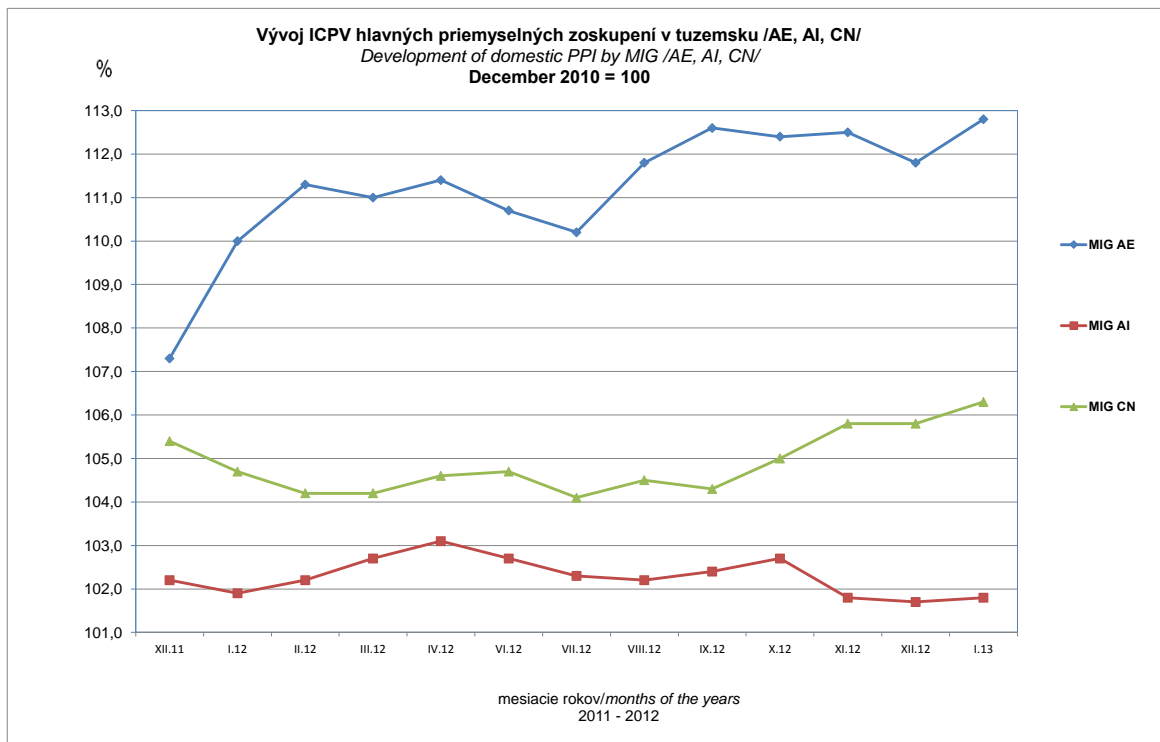
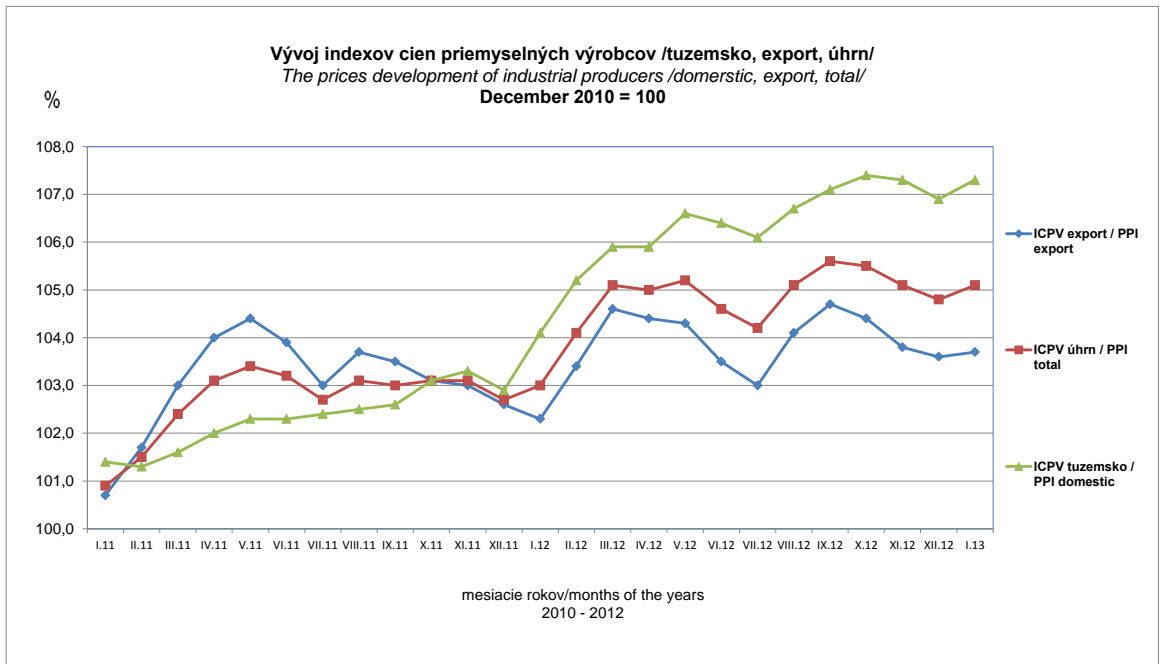

## **METODICKÉ VYSVETLIVKY**

### Indexy cien priemyselných výrobcov

V priebehu roka 2011 sa uskutočnila komplexná revízia indexov CPV, v rámci ktorej bol revidovaný váhový systém, výber cenových reprezentantov a spravodajských jednotiek (respondentov) v tuzemsku. Z dôvodu zabezpečenia harmonizácie s európskou štatistikou sa analógiou modelu cenových indexov na domácom trhu vytvoril model cenových indexov priemyselných produktov realizovaných v exporte. Váhy samostatných modelov boli stanovené na základe tržieb v priemysle za produkciu do tuzemska resp. tržieb za produkciu na export v r. 2010. Súčasne od roku 2012 dochádza k zmene cenového základného obdobia na december 2010 (predtým december 2005).

Zo vstupných údajov publikovanej časovej rady indexov cien priemyselných výrobcov pre tuzemsko a časovej rady cenových indexov exportu je vytvorená váhová schéma pre výpočet súhrnných indexov cien priemyselných výrobcov.

V súlade s harmonizáciou európskej štatistiky sa v zmysle nariadenia Komisie (ES) č.656/2007 publikujú ICPV podľa zatriedenia v SK NACE Rev.2. do divízií 05 až 39 a do hlavných priemyselných zoskupení (MIG) za tuzemsko a zvlášť pre export.

Indexy cien priemyselných výrobcov sa počítajú na základe cien vykazovaných v štatistických výkazoch Ceny Priem 1 - 12. Tento výkaz vyplňujú vybrané priemyselné podniky (cca 800 organizácií) za vybraných reprezentantov (cca 3800 výrobkov v tuzemsku resp. ďalších 3200 výrobkov za export). Zisťujú sa realizačné ceny produkcie dodávanej do tuzemska na tzv. primárnom trhu medzi výrobcom a prvým odberateľom resp. vývozná cena dohodnutá medzi výrobcom a zahraničným odberateľom v EUR. Vykázaná cena je jednoduchým aritmetickým priemerom cien vo všetkých dôležitých obchodných prípadoch, ktoré sa vyskytli okolo stredu mesiaca. Cena je uvedená bez dane z pridanej hodnoty a samostatne údaj spotrebnej dane.

V rámci zosúladenia s legislatívou EU sa ako základný indikátor od r.2009 publikuje index cien výrobcov v priemysle v triedení podľa SK NACE Rev.2.

Zmeny v štruktúre hospodárstva, organizácií, technologický a technický pokrok boli dôvodom vzniku nových ekonomických činností, ktoré často nahradzujú doterajšie činnosti a výrobky. Takéto zmeny si vyžadujú zmeny aj v klasifikácii ekonomických činností. V rokoch 2000 – 2007 sa uskutočnila v európskych a medzinárodných klasifikáciách rozsiahla zmena. Revízia sa týkala všetkých klasifikácií medzinárodného systému ekonomických klasifikácií (OKEČ, SKP, Prodslov). 23.apríla 2008 bolo vydané nariadenie Európskeho parlamentu a rady (ES) č.451/2008 ktorým sa zavádza nová štatistická klasifikácia produktov podľa činností (CPA 2008). Vyhláškou ŠUSR z 18.júna 2007 bola vydaná štatistická klasifikácia ekonomických činností SK NACE Rev.2, ktorá sa uplatňuje od 1.januára 2009 aj v publikovaní ICPV.

Váhy indexu cien priemyselných výrobcov boli stanovené na základe štruktúry tržieb v priemysle SR v roku 2010 a z „Jednorazového zisťovania k výberu reprezentantov sledovania vývoja cien priemyselných výrobcov“ za výrobky zatriedené podľa SK NACE Rev.2. do divízií 05 až 39. Do indexu nie je zahrnutá ťažba a úprava uránových a tóriových rúd, vydavateľská činnosť, výroba jadrových palív, výroba zbraní a munície, výroba lietadiel a kozmických lodí a práce výrobného povahy.

Index cien priemyselných výrobcov je počítaný z jednoduchých indexov cien jednotlivých reprezentantov vážených relatívnym podielom príslušného reprezentanta na celkových tržbách priemyslu za rok 2010 (stála štruktúra) podľa Laspeyresovho vzorca:

$$I = \frac{\sum p_1 \cdot p_0 q_0}{\sum p_0 q_0} \cdot 100$$

$p_1$  - cena v sledovanom období

$p_0$  - cena v základnom období (december 2010 = 100)

$p_0 q_0$  - hodnotový ukazovateľ (tržby z roku 2010)

Publikácia obsahuje cenové indexy za skupiny, ktoré sú agregované do divízií, subsekcí, sekcií a priemyslu spolu podľa SK NACE Rev.2. Priemyslom spolu sa označuje agregácia sekcií B, C, D a E. ICPV za rok 2011 je upravený koeficientmi na podmienky revidovanej váhovej schémy.

V septembri 2012 boli prepočítané časové rady bázických indexov (základ december 2010=100, respektíve priemer r. 2010=100) Indexov cien priemyselných výrobcov spätne od roku 2000 do roku 2010 podľa klasifikácie SK NACE Rev.2. Prepočítané časové rady (tuzemsko, export, úhrn) sú vystavené na internetovej stránke Štatistického úradu SR.

V tabuľkách nie sú publikované všetky sledované divízie SK NACE Rev.2.

#### Vysvetlenie symbolov:

Bodka (.) na mieste čísla znamená, že údaj nie je k dispozícii

Veľké (D) znamená, že údaj nie je možné publikovať pre jeho dôverný charakter

## METODOLOGICAL NOTES

### Industrial Producers Price Indices

A comprehensive revision of Industrial Producers Price Indices (IPPI) was undertaken in 2011, in the framework of which the weighting system, sampling of price representatives and domestic reporting units (respondents) were revised. In order to be in correspondence with the European statistics, a new model of price indices of industrial products for export was constructed by way of analogy to model of price indices at domestic market. Weights applied to individual models were chosen, based on turnovers in domestic industrial production, or turnovers in industrial products for export in 2010. At the same time, the reference period was moved to December 2010 (before it was December 2005).

Based on the published time series of industrial producers price indices, both domestic and export-oriented, the weighting scheme has been constructed to calculate the composite industrial producers price indices.

In compliance with the Commission Regulation No. 656/2007, IPPI are published according to the NACE Rev. 2 classification, broken down into divisions (05 up to 39), and into the main industrial groupings (MIG), separately for domestic and export markets.

IPPI are calculated based on prices reported through localized statistical forms named „Ceny Priem 1-12“. These forms are filled in by selected industrial enterprises (about 800 organizations), for selected price representatives (about 3,800 products on domestic market and some 3,200 products for exports). Market prices are surveyed for products traded on the so-called primary market, i.e. between producers and first-line domestic customers, or export prices negotiated by producers and foreign customers in EUR. The price reported is a simple arithmetic average of prices of all important business cases, which were registered around the middle of the calendar month. The price does not include VAT, and the excise duty is shown separately.

Within the harmonized system EU, IPPI has been published as the main indicator, according to the NACE Rev. 2 classification since 2009.

Structural and organizational changes in the economy, technological and technical progress has resulted in the emergence of new economic activities, which come to replace the current activities and products. Such changes often call for a modification of applied classifications of economic activities. European and international classification systems underwent a major change in the period 2000-2007. This revision applied to all international classifications of economic activities (NACE, CPA, PRODCOM). On April 23, 2008, the European Parliament and the European Council issued a new Regulation No. 451/2008, which introduces a new statistical classification of products according to activities (CPA 2008). The Decree of the Statistical Office of the Slovak Republic (published on June 18, 2007) introduced the NACE Rev. 2 („OKEČ“), which is also applied to IPPI from January 1, 2009 onwards.

The respective weights for IPPI were established, based on structure of turnovers in industry of the SR in 2010, and „One-off survey aimed at sampling the representatives of the price level for industrial producers“ (applied to products, classified according to the NACE Rev. 2, and broken down to divisions 05 up to 39).

IPPI does not include extraction and processing of uranium and thorium ores, publishing, production of nuclear fuels, production of weapons and munitions, production of aircrafts and spaceships, industrial services.

IPPI is constructed based on simple price indices for individual representatives, weighted against a relative share of a relevant representative in the total turnovers in industry in 2010 (unchanged structure), following Laspeyres formula:

$$I = \frac{\sum \frac{p_1}{p_0} \cdot p_0 q_0}{\sum p_0 q_0} \cdot 100$$

- $p_1$  - price in the monitored period
- $p_0$  - price in the reference period (December 2010 = 100)
- $p_0 q_0$  - value indicator (industrial receipts in 2010)

The present publication contains price indices for groups, which are aggregated into divisions, subsections, sections and *industry total* according to the NACE Rev. 2 *Industry total* refers to the aggregation of sections B, C, D and E. IPPI of the year 2011 is adjusted by coefficients to revised scheme conditions.

IPPI time series of basical indices (December 2010 = 100, or average 2010 = 100) were recalculated from year 2000 till year 2010 by new classification NACE Rev.2 in September 2012. Recalculated time series (domestic, non- domestic and total) are published at Statistical office SR's website.

There are not published in the tables all surveyed divisions of NACE Rev.2

### Legend:

- Full stop (.) instead of a number, means that the data is not available
- Upper-case (D) data cannot be released for individual protection reasons

## Komentár k vývoju cien

Ceny priemyselných výrobcov pre tuzemsko v *januári 2013* oproti *decembru 2012* vzrástli o 0,4 %. Vzrástli ceny dodávky elektriny, plynu, pary a studeného vzduchu o 1,3 %. Klesli ceny ťažby a dobývania o 1,7 %, dodávky vody, čistenia, odvodu, odpadov a služieb o 0,2 %, priemyselnej výroby o 0,1 %.

V priemyselnej výrobe vzrástli ceny výroby základných farmaceutických výrobkov a prípravkov o 4,2 %, strojov a zariadení inde nezaradených o 1,9 %, chemikálií a chemických produktov o 1,8 %, elektrických zariadení o 0,6 %, drevených a papierových výrobkov, tlače o 0,5 %, textilu, odevov, kože a kožených výrobkov o 0,3 %, potravín, nápojov a tabaku o 0,2 %, výrobkov z gumy a plastov o 0,1 %. Klesli ceny ostatnej výroby, opravy a inštalácie strojov o 2,3 %, koksu a rafinovaných ropných produktov o 0,9 %, kovov a kovových konštrukcií o 0,4 %, počítačových, elektronických a optických výrobkov o 0,3 %, dopravných prostriedkov o 0,1 %.

V *januári 2013* v porovnaní s *januárom 2012* vzrástli ceny priemyselných výrobcov pre tuzemský trh o 3,1 %. Zvýšili sa ceny dodávky vody, čistenia, odvodu, odpadov a služieb o 5,1 %, dodávky elektriny, plynu, pary a studeného vzduchu o 5 %, ťažby a dobývania; priemyselnej výroby zhodne o 1,6 %.

V priemyselnej výrobe vzrástli ceny ostatnej výroby, opravy a inštalácie strojov o 7,7 %, výroby koksu a rafinovaných ropných produktov o 5,4 %, strojov a zariadení inde nezaradených o 4,6 %, potravín, nápojov a tabaku o 2,3 %, chemikálií a chemických produktov o 1,9 %, základných farmaceutických výrobkov a prípravkov o 1,8 %, dopravných prostriedkov o 1,4 %, elektrických zariadení o 0,7 %, výrobkov z gumy a plastu o 0,4 %, textilu, odevov, kože a kožených výrobkov o 0,1 %. Klesli ceny výroby drevených a papierových výrobkov, tlače o 2,5 %, kovov a kovových konštrukcií o 2,3 %, počítačových, elektronických a optických výrobkov o 0,3 %.

Ceny priemyselných výrobcov pre export v *januári 2013* oproti *decembru 2012* vzrástli o 0,1 % vplyvom vyšších cien dodávky elektriny, plynu, pary a studeného vzduchu o 0,2 %, priemyselnej výroby o 0,1 %. Klesli ceny vody, čistenia, odvodu, odpadov a služieb o 1,4 %. Nezmenili sa ceny ťažby a dobývania.

V priemyselnej výrobe vzrástli ceny výroby základných farmaceutických výrobkov a prípravkov o 2,2 %, koksu a rafinovaných ropných produktov; chemikálií a chemických produktov zhodne o 0,7 %, textilu, odevov, kože a kožených výrobkov; kovov a kovových konštrukcií zhodne o 0,4 %, drevených a papierových výrobkov, tlače o 0,2 %, strojov a zariadení inde nezaradených o 0,1 %. Klesli ceny potravín, nápojov a tabaku o 0,6 %, ostatnej výroby, opravy a inštalácie strojov o 0,5 %, výrobkov z gumy a plastu o 0,4 %, počítačových, elektronických a optických výrobkov; elektrických zariadení zhodne o 0,1 %. Nezmenili sa ceny dopravných prostriedkov.

V *januári 2013* v porovnaní s *januárom 2012* exportné ceny vzrástli o 1,4 %. Vzrástli ceny dodávky elektriny, plynu, pary a studeného vzduchu o 17 %, ťažby a dobývania o 0,8 %, priemyselnej výroby o 0,7 %.

V priemyselnej výrobe vzrástli ceny výroby chemikálií a chemických produktov o 8,3 %, výrobkov z gumy a plastu 4,3 %, základných farmaceutických výrobkov a prípravkov o 1,6 %, strojov a zariadení inde nezaradených o 1,5 %, textilu, odevov, kože, kožených výrobkov o 1,2 %, potravín, nápojov a tabaku o 1,1 %, ostatnej výroby, opravy a inštalácie strojov o 0,9 %, počítačových, elektronických a optických výrobkov o 0,5 %, elektrických zariadení o 0,4 %, dopravných prostriedkov o 0,3 %. Klesli ceny výroby kovov a kovových konštrukcií o 1 %, drevených a papierových výrobkov, tlače o 0,9 %, koksu a rafinovaných ropných produktov o 0,5 %.