

Štatistický úrad Slovenskej republiky

**Indexy cien
poľnohospodárskych
výrobkov v SR**

*PRODUCER PRICE INDICES
OF AGRICULTURAL PRODUCTS
IN THE SLOVAK REPUBLIC*

**12
2011**

Štatistický úrad Slovenskej republiky

Číslo: 700-0006/2012

Kód: 040411
Okruh: Ceny
Dátum: DECEMBER 2011

Indexy cien poľnohospodárskych výrobkov v SR

*PRODUCER PRICE INDICES
OF AGRICULTURAL PRODUCTS
IN THE SLOVAK REPUBLIC*

Sekcia národných účtov a cien
Generálny riaditeľ sekcie: František Bernadič
Odbor cenových štatistik
Kontaktná osoba: Štefan Adamec tel.: 02/50236525

**12
2011**

Objednávky posielajte na adresu /Orders to be sent to:

Štatistický úrad Slovenskej republiky

Informačný servis

Miletičova 3

824 67 Bratislava

Fax.: 55561 361

Tel.: 50236 335

www.statistics.sk / Produkty / Publikácie

Rozmnožovanie obsahu tejto publikácie, ako aj jednotlivých častí, v pôvodnej alebo upravenej podobe pre komerčné účely, je možné len s písomným súhlasom Štatistického úradu SR. Údaje, ktoré sú obsahom tejto publikácie, je možné použiť len s uvedením zdroja.

Copying contents of this publication either whole or single parts, both in original and adjusted form for commercial purposes is possible only unless the Statistical Office of the Slovak Republic gives written permission. Data of this publication can be used only with identification of the source.

OBSAH / CONTENTS

Strana / Page

Metodické vysvetlivky / Methodological notes	4 - 5
Komentár k vývoju cien	6
Indexy cien poľnohospodárskych výrobkov v úhrne / Producer price indices in agriculture in total	7
Indexy cien poľnohospodárskych výrobkov / Producer price indices of agricultural products	
- rok 2005 = 100 / year 2005 = 100	8 - 11
- rovnaké obdobie predchádzajúceho roka = 100 / corresponding period of the previous year = 100	12 - 15
Ceny poľnohospodárskych výrobkov / Producer prices of agricultural products	16 - 18
Ceny poľnohospodárskych výrobkov podľa krajov	19 - 22
Indexy priemerných hodnôt poľnohospodárskych výrobkov / Indices of average sale values of agricultural products	
- rok 2005 = 100 / year 2005 = 100	23 - 26
- rovnaké obdobie predchádzajúceho roka = 100 / corresponding period of the previous year = 100	27 - 30
Priemerné hodnoty predaja poľnohospodárskych výrobkov / Average sale values of agricultural products	31 - 33
Priemerné hodnoty predaja poľnohospodárskych výrobkov podľa krajov	34 - 37
Indexy cien poľnohospodárskych výrobkov za 3.štvrtrok 2011 / Producer price indices in agriculture in the 3. quarter of 2011	
- rok 2005 = 100 / year 2005 = 100	38 - 42
- rovnaké obdobie predchádzajúceho roka = 100 / corresponding period of the previous year = 100	43 - 46
Grafy / Graphs	47 - 50

METODICKÉ VYSVETLIVKY

V roku 2008 uskutočnil Štatistický úrad Slovenskej republiky na základe rozhodnutia Eurostatu revíziu cenových indexov poľnohospodárskych výrobkov, ktorá spočívala v :

- zmene základného obdobia (predtým rok 2000, od roku 2009 rok 2005= 100),
- zmene váhového systému (predtým na základe mesačného priemeru tržieb za roky 1996 - 2000, súčasne na základe mesačného priemeru tržieb za roky 2004 - 2006),
- zúžení počtu reprezentantov z 93 na 87 reprezentantov vylúčením niektorých, pre Slovenskú republiku málo významných výrobkov,
- aktualizácii a rozšírení počtu respondentov na cca 500.

Ceny poľnohospodárskych výrobkov sa zisťujú mesačne štátnym štatistickým výkazom Ceny NC Poľ 1 - 12 vo vybranom súbore poľnohospodárskych výrobcov bez ohľadu na formu vlastníctva (organizácie družstevné, štátne i súkromníci).

Pre zisťovanie cien boli vybrané hlavné poľnohospodárske výrobky v určených akostných triedach. Vo výkaze sú zahrnuté rastlinné výrobky vrátane ovocia a zeleniny a živočíšne výrobky vrátane rýb.

Ceny sa zisťujú ako nevážené aritmetické priemery všetkých dôležitejších obchodných prípadov organizácie, ktoré sa vyskytnú okolo stredu mesiaca (u zeleniny a ovocia dekáadne k 1., 10. a 20. kalendárnemu dňu v mesiaci). Ceny sa uvádzajú bez dane z pridanej hodnoty. Okrem toho sa výkazom zisťuje aj množstvo a hodnota predaja vybraných reprezentantov za všetky akosti úhrnom (bez neštandardov a nutných porážok) za celý predchádzajúci mesiac. Uvedené dáta sú podkladom pre výpočet priemerných hodnôt.

Priemerné ceny sledovaných poľnohospodárskych výrobkov sa vypočítavajú ako aritmetický priemer individuálnych cien jednotlivých výrobcov za SR, resp.kraje.

Cenové indexy sa vypočítavajú zo zistených cien 87 vybraných výrobkov - cenových reprezentantov. Jednoduché indexy sa agregujú pomocou stáleho mesačného váhového systému do skupín a úhrnu podľa Laspeyresovho vzorca:

$$I = \frac{\sum \frac{p_1}{p_0} \cdot p_0 q_0}{\sum p_0 q_0} \cdot 100$$

p_1 - cena sledovaného obdobia

p_0 - cena základného obdobia (cena jednotlivých mesiacov roka 2005)

$p_0 q_0$ - stála váha - odvodená z hodnoty predaja základného obdobia (priemer rokov 2004 - 2006) v relatívnom vyjadrení

METHODOLOGY NOTES

In 2008, based on the respective decision of EUROSTAT, the Statistical Office of the Slovak Republic undertook a revision of the price indices of agricultural products, which consisted of:

- moving the reference period (to the year of 2005, from 2009 onwards, before prices were compared with the year 2000),
- changing the weighting system (before it was based on monthly averaging of turnovers for 1996-2000, now the period 2004-2006 is applied),
- reducing the number of price representatives (in sample) from 93 to 87, by excluding those of little relevance to the Slovak situation,
- updating, and extending the number of respondents to about 500.

Prices of agricultural products are surveyed on a monthly basis by using the official statistical form "Ceny NC Pol' 1-12" for selected agricultural products, for all types of business ownership (i.e. co-operatives, state-funded organizations, as well as private sole-proprietors).

Only the main agricultural products in specified quality categories were selected for price survey. Crop products including fruit and vegetables and animal products including fishes are included in the questionnaire.

The prices are surveyed as a non-weighted arithmetic average of prices of all major business cases of a given organization, which were registered around the middle of the calendar month (except in case of fruits and vegetables, where data are collected on the 1st, 10th and 20th day of the calendar month). The price presented does not include VAT. Besides this, the respective official survey collects information on sales, in terms of quantity and value of selected price representatives for all quality categories (excluding inferior goods and emergency slaughtering), as an aggregate for the whole previous month. These data are then imputed into the calculation of average values.

Average prices of the monitored agricultural products are calculated as an arithmetic average of prices offered by individual producers, for the country as a whole, or at the level of regions.

Price indices are calculated based on prices reported for 87 selected products – price representatives (samplers). Simple indices are then aggregated into groups and totals, through the constant monthly weighting system, following Laspeyres formula:

$$I = \frac{\sum \frac{p_1}{p_0} \cdot p_0 q_0}{\sum p_0 q_0} \cdot 100$$

p_1 - price in the monitored period,

p_0 - price in the reference period (i.e. prices for individual months as reported in 2005),

$p_0 q_0$ - the respective weight, derived from the value of sales registered in the reference period (average of the 2004-2006 period), in relative terms

KOMENTÁR K VÝVOJU CIEN V DECEMBRI

V decembri boli ceny **poľnohospodárskych výrobkov** medziročne nižšie o 1,4%. Ceny rastlinných výrobkov sa znížili o 6,1% a ceny živočíšnych výrobkov sa zvýšili o 8,9%.

Z rastlinných výrobkov klesli ceny obilnín o 10,2%, olejnatých plodov a semien o 2,1%, ovocia a zeleniny o 0,9%, znížili sa tiež ceny zemiakov o 37,4% a strukovín o 4,6%.

Zo živočíšnych výrobkov sa zvýšili ceny surovej ovčej vlny v pote o 62%, surového kravského mlieka o 14,3%, jatočnej hydiny o 12,4%, jatočných ošípaných o 4,2% a hovädzieho dobytku vrátane teliat o 0,4%. Ceny jatočných jahniat a oviec klesli o 5,4%. Znížili sa ceny konzumných slepačích vajec o 0,3% a ceny živých rýb o 6,7%.

Od začiatku roka vzrástli ceny poľnohospodárskych výrobkov v priemere o 16,7% vplyvom vyšších cien rastlinných výrobkov o 22 % a živočíšnych výrobkov o 10,8%.

Indexy cien poľnohospodárskych výrobkov za mesiac december 2011

Producer price indices in agriculture in month December 2011

Skupina výrobkov	2011												Priemer roka Year average	Group of products
	I.	II.	III.	IV.	V.	VI.	VII.	VIII.	IX.	X.	XI.	XII.		
a	1	2	3	4	5	6	7	8	9	10	11	12	13	b

2005 = 100

PRODUKTY RASTLINNEJ VÝROBY BEZ ZELENINY A OVOCIA	132,4	150,7	156,9	153,9	155,0	151,9	188,9	174,2	160,5	146,6	135,0	95,8	144,8	TOTAL CROP PRODUCTS (without VEGETABLES and FRUIT)
ZELENINA	134,1	143,3	107,4	105,0	118,1	107,4	132,5	154,1	138,7	135,9	134,5	159,6	134,8	VEGETABLES
OVOCIE, ORECHY A KORENIE	101,6	96,6	93,7	97,8	91,8	109,9	116,1	96,8	122,4	124,3	122,6	112,0	118,7	FRUIT, WALNUTS AND PEPPER
ZELENINA, OVOCIE, ORECHY A KORENINY SPOLU	111,5	113,1	97,2	102,6	106,4	107,9	129,3	132,6	127,5	126,3	125,5	136,5	124,7	VEGETABLES, FRUIT, WALNUTS AND PEPPER
PRODUKTY RASTLINNEJ VÝROBY VR. ZELENINY A OVOCIA	131,8	149,9	155,5	151,2	152,7	146,7	186,4	172,3	157,6	143,6	134,6	96,2	143,6	TOTAL CROP PRODUCTS (incl. VEGETABLES and FRUIT)
PRODUKTY ŽIVOČÍŠNEJ VÝROBY	89,9	89,7	91,6	92,3	94,2	94,7	93,7	95,2	93,5	93,0	93,1	94,3	93,0	TOTAL ANIMAL PRODUCTS
RYBY A INÉ PRODUKTY RYBOLOVU	75,4	69,5	77,0	83,0	77,7	83,1	83,1	86,7	81,5	90,4	83,3	86,6	82,4	FISH AND OTHER FISHING PRODUCTS
PRODUKTY ŽIVOČÍŠNEJ VÝROBY VR. RÝB	89,8	89,6	91,6	92,3	94,1	94,7	93,7	95,2	93,5	93,0	93,1	94,3	93,0	TOTAL ANIMAL PRODUCTS (incl. FISH)
PRODUKTY POĽNOHOSPODÁRSKEJ VÝROBY	101,8	107,1	109,3	106,1	103,7	104,2	136,3	141,0	127,1	121,1	113,8	95,5	115,2	TOTAL AGRICULTURAL PRODUCTS
PRODUKTY POĽNOHOSPODÁRSTVA A RYBÁRSTVA	101,7	107,0	109,3	106,1	103,7	104,2	136,3	141,0	127,1	121,1	113,8	95,5	115,2	TOTAL AGRICULTURAL AND FISHING PRODUCTS

PRODUKTY RASTLINNEJ VÝROBY BEZ ZELENINY A OVOCIA	164,9	180,5	185,9	183,4	181,9	170,9	152,8	137,7	118,5	103,0	93,3	93,7	123,2	TOTAL CROP PRODUCTS (without VEGETABLES and FRUIT)
ZELENINA	119,0	134,2	110,4	102,0	105,6	98,4	103,9	115,7	90,2	100,0	100,7	102,4	102,8	VEGETABLES
OVOCIE, ORECHY A KORENIE	111,3	105,7	110,1	107,9	113,2	99,6	95,1	96,3	109,8	104,8	98,8	94,5	104,4	FRUIT, WALNUTS AND PEPPER
ZELENINA, OVOCIE, ORECHY A KORENINY SPOLU	114,0	116,7	110,2	103,7	108,5	98,7	102,3	109,7	102,4	104,0	99,3	99,1	103,7	VEGETABLES, FRUIT, WALNUTS AND PEPPER
PRODUKTY RASTLINNEJ VÝROBY VR. ZELENINY A OVOCIA	163,1	178,9	184,2	178,5	178,0	160,5	150,6	136,5	117,1	103,1	93,5	93,9	122,0	TOTAL CROP PRODUCTS (incl. VEGETABLES and FRUIT)
PRODUKTY ŽIVOČÍŠNEJ VÝROBY	107,5	106,3	108,3	110,4	111,9	112,5	114,5	115,8	113,5	112,0	109,0	108,9	110,8	TOTAL ANIMAL PRODUCTS
RYBY A INÉ PRODUKTY RYBOLOVU	107,0	95,6	104,2	98,3	90,6	94,6	91,4	95,3	97,4	98,6	91,4	93,3	94,8	FISH AND OTHER FISHING PRODUCTS
PRODUKTY ŽIVOČÍŠNEJ VÝROBY VR. RÝB	107,4	106,2	108,3	110,4	111,8	112,5	114,5	115,8	113,5	112,0	109,0	108,9	110,8	TOTAL ANIMAL PRODUCTS (incl. FISH)
PRODUKTY POĽNOHOSPODÁRSKEJ VÝROBY	122,9	127,2	129,2	126,6	122,7	121,9	135,0	130,2	115,9	105,9	99,4	98,6	116,7	TOTAL AGRICULTURAL PRODUCTS
PRODUKTY POĽNOHOSPODÁRSTVA A RYBÁRSTVA	122,8	127,1	129,2	126,6	122,7	121,9	135,0	130,2	115,9	105,9	99,4	98,6	116,7	TOTAL AGRICULTURAL AND FISHING PRODUCTS

Indexy cien poľnohospodárskych výrobkov (základ: ceny roku 2005 = 100) za mesiac december 2011

Producer price indices in agriculture (year 2005 = 100) in month December 2011

Skupina výrobkov Výrobok	2011													Priemer roka Year average	Group of products Product
	I.	II.	III.	IV.	V.	VI.	VII.	VIII.	IX.	X.	XI.	XII.			
a	1	2	3	4	5	6	7	8	9	10	11	12	13	b	
Pšenica potravinárska	150,8	155,2	169,5	162,3	165,3	160,1	145,2	159,2	164,4	158,4	147,7	141,4	157,0	Food-growing wheat	
Pšenica priemyselná	140,6	152,7	154,7	153,9	149,2	144,3	155,7	157,1	161,3	155,4	149,3	151,0	154,7	Wheat for industrial use	
Pšenica mäkká	146,5	153,9	161,6	158,5	156,6	151,4	152,1	157,9	162,6	157,0	148,4	145,5	155,8	Soft wheat	
Kukurica na zrno	155,8	164,1	158,3	159,3	172,4	169,5	185,4	182,3	161,0	124,5	126,8	139,4	143,2	Maize on grain	
Kukurica	155,8	164,1	158,3	159,3	172,4	169,5	185,4	182,3	161,0	124,5	126,8	139,4	143,2	Maize	
Jačmeň sladovnícky	121,4	136,0	128,8	131,4	124,3	131,3	149,2	151,6	154,5	155,7	154,9	153,6	150,0	Malting barley	
Jačmeň potravinársky	120,6	128,4	132,7	135,3	126,5	141,0	149,6	152,3	147,1	148,7	139,2	139,2	140,8	Food-growing barley	
Jačmeň krmny	130,8	145,3	167,3	155,0	150,8	146,0	153,4	148,8	158,8	157,4	157,3	149,9	152,5	Fodder barley	
Jačmeň	126,5	139,9	152,0	145,6	138,8	143,0	152,6	151,0	154,8	155,4	152,9	149,6	149,8	Barley	
Raž potravinárska	131,7	142,8	138,7	149,4	150,6	141,3	138,8	155,2	163,9	165,8	157,2	151,8	154,6	Food-growing rye	
Raž krmna	125,0	132,7	142,3	137,2	141,1	139,8	140,7	157,7	161,5	149,0	152,6	149,6	148,2	Fodder rye	
Raž	126,9	136,7	141,5	141,5	144,0	141,0	140,2	156,3	162,6	156,5	153,5	150,3	150,8	Rye	
Ovos potravinársky	136,2	138,2	143,0	148,0	148,6	150,5	138,9	126,4	152,4	122,9	129,8	121,8	141,8	Food-growing oats	
Ovos krmny	118,9	141,5	143,3	141,2	156,2	146,6	147,1	140,4	158,9	161,2	144,7	141,9	146,1	Fodder oats	
Ovos	120,1	141,2	143,2	142,0	155,3	148,0	147,1	139,5	157,7	158,2	143,1	140,4	145,6	Oats	
Obilniny	144,0	152,2	158,0	155,0	156,2	155,5	156,7	155,8	159,4	150,9	135,9	142,2	150,7	Cereals	
Zemiaky skoré	0,0	0,0	0,0	0,0	0,0	86,0	120,1	134,6	129,1	96,6	0,0	0,0	118,1	Early potatoes	
Zemiaky neskoré konzumné	150,2	143,3	159,6	149,9	154,5	167,1	162,4	173,0	156,3	137,9	133,4	123,4	148,2	Late potatoes	
Zemiaky	150,2	143,3	159,6	149,9	154,5	90,2	124,2	156,8	156,2	137,8	133,4	123,4	144,0	Potatoes	
Šošovica jedlá	91,1	92,1	91,3	91,9	89,2	89,2	92,5	92,4	106,2	113,6	121,4	119,1	105,3	Lentils	
Hrach jedlý	128,0	123,9	143,8	137,7	135,6	148,4	125,5	140,8	141,7	128,0	122,7	145,2	135,2	Edible peas	
Strukoviny jedlé	124,4	123,6	143,5	137,7	134,4	148,4	125,2	104,4	124,1	121,8	122,2	140,9	130,4	Edible podders	
Hrach krmny	146,0	125,2	146,7	142,1	137,1	135,7	138,6	145,1	144,5	143,6	148,2	146,3	142,4	Fodder peas	
Bôb krmny	105,1	105,4	103,5	101,9	99,3	0,0	99,9	98,2	102,1	100,7	104,4	106,9	103,3	Fodder broad beans	
Strukoviny krmne	141,9	122,2	137,4	141,9	136,8	135,7	136,3	138,3	139,3	142,6	119,5	136,3	136,2	Fodder podders	
Strukoviny	126,7	123,3	142,3	138,9	135,6	146,1	127,7	124,5	133,6	134,8	121,0	138,4	132,6	Podders	
Sója	117,6	114,4	127,7	123,7	122,7	114,9	106,0	81,9	102,0	112,8	125,1	129,4	122,1	Soya beans	
Semeno slnečnice	136,8	125,4	142,9	126,5	123,7	122,0	132,9	131,2	134,2	146,2	146,4	143,4	144,2	Sunflower seeds	
Semeno repky olejnej	128,6	132,3	0,0	0,0	0,0	132,6	206,8	209,6	204,9	201,0	196,7	180,6	206,5	Rape-seeds	
Semeno horčice	131,2	129,9	144,7	143,0	133,2	132,3	139,4	161,2	148,6	164,0	153,2	146,7	148,9	Mustard seeds	
Semeno maku	90,8	89,0	92,9	90,5	87,0	84,7	87,4	101,6	98,5	94,9	90,0	98,4	97,4	Poppy seeds	
Semeno ľanu na technické spracovanie	130,4	117,2	116,9	113,6	101,8	107,3	102,5	112,4	105,4	96,5	112,8	103,6	105,8	Flax seeds for technical processing	
Olejnaté semená a plody	132,0	123,2	136,0	116,4	123,2	128,4	205,9	208,4	168,0	146,9	144,0	147,4	177,5	Oil seeds and growths	
Tabak cigaretový umelo sušený	70,2	70,2	69,0	0,0	0,0	0,0	0,0	77,2	81,4	78,7	79,6	79,8	76,9	Artificially dried cigarette tobacco	
Nespracovaný tabak	70,2	70,2	69,0	0,0	0,0	0,0	0,0	77,2	81,4	78,7	79,6	79,8	76,9	Raw tobacco	
Cukrová repa	55,4	0,0	0,0	0,0	0,0	0,0	0,0	0,0	60,6	59,4	58,8	63,1	62,6	Sugar beet	
Rastliny používané na výrobu cukru	55,4	0,0	0,0	0,0	0,0	0,0	0,0	0,0	60,6	59,4	58,8	63,1	62,6	Plants used for sugar production	
PRODUKTY RASTLINNEJ VÝROBY BEZ ZELENINY A OVOCIA	132,4	150,7	156,9	153,9	155,0	151,9	188,9	174,2	160,5	146,6	135,0	95,8	144,8	TOTAL CROP PRODUCTS (without VEGETABLES and FRUIT)	

Indexy cien poľnohospodárskych výrobkov (základ: ceny roku 2005 = 100) za mesiac december 2011

Producer price indices in agriculture (year 2005 = 100) in month December 2011

Skupina výrobkov Výrobok	2011												Priemer roka Year average	Group of products Product
	I.	II.	III.	IV.	V.	VI.	VII.	VIII.	IX.	X.	XI.	XII.		
a	1	2	3	4	5	6	7	8	9	10	11	12	13	b
Zeler s vňaťou	0,0	0,0	0,0	0,0	0,0	0,0	106,9	106,6	110,1	130,0	0,0	0,0	119,4	Celery with tops
Zeler bez vňate	155,2	150,3	156,0	155,5	0,0	0,0	0,0	0,0	139,4	127,5	120,4	132,9	128,0	Celery without tops
Červená repa	104,6	106,0	108,8	109,6	0,0	0,0	0,0	92,7	100,2	104,2	116,4	119,3	109,2	Beetroot
Karotka s vňaťou	0,0	0,0	0,0	0,0	122,3	129,7	191,2	189,4	0,0	0,0	0,0	0,0	166,3	Carrots with tops
Karotka a mrkva bez vňate	155,8	126,0	125,9	120,5	115,3	0,0	117,8	125,4	113,3	130,4	137,0	177,9	138,2	Carrots without tops
Petržlen s vňaťou	0,0	0,0	0,0	0,0	155,5	172,7	223,0	203,2	169,8	162,9	0,0	0,0	181,3	Parsley with tops
Petržlen bez vňate	141,6	113,1	120,3	141,2	138,5	0,0	139,2	135,1	144,1	153,2	133,5	135,3	140,9	Parsley without tops
Cibuľa s vňaťou	0,0	0,0	0,0	0,0	131,5	105,0	103,7	110,1	0,0	0,0	0,0	0,0	117,9	Onion with tops
Cibuľa bez vňate	114,9	108,1	106,2	99,9	93,5	101,9	116,7	134,5	144,8	136,4	119,4	149,3	130,0	Onion without tops
Dyňa červená	0,0	0,0	0,0	0,0	0,0	0,0	78,1	120,9	118,8	0,0	0,0	0,0	107,7	Red water-melon
Uhorky nakladačky	0,0	0,0	0,0	0,0	0,0	0,0	84,7	89,4	111,5	0,0	0,0	0,0	89,7	Gherkins
Uhorky šalátové	0,0	0,0	0,0	109,9	117,3	101,5	103,1	141,6	113,5	118,4	105,6	0,0	113,5	Salad cucumbers
Rajčiaky konzumné zrelé	0,0	0,0	0,0	102,1	101,6	110,8	154,1	191,9	166,7	135,4	129,5	0,0	148,3	Tomatoes
Rajčiaky priemyselné	0,0	0,0	0,0	0,0	0,0	0,0	0,0	139,5	151,0	138,3	137,5	0,0	139,6	Tomatoes for industrial use
Kaleráb s vňaťou	0,0	0,0	117,8	93,7	104,1	103,5	145,0	166,7	134,6	0,0	0,0	0,0	111,3	Kohlrabi with tops
Kaleráb bez vňate	118,2	123,6	123,6	117,3	0,0	106,7	96,4	97,0	116,9	92,3	95,7	110,3	105,6	Kohlrabi without tops
Kel hlávkový	158,4	150,2	0,0	0,0	107,1	107,6	163,4	172,5	129,9	112,6	130,0	136,7	141,0	Savoy cabbage
Karfiol	0,0	0,0	0,0	111,4	106,7	112,7	112,4	121,9	135,8	136,0	140,3	114,9	122,6	Cauliflower
Kapusta biela	186,4	185,7	200,5	0,0	132,4	156,5	153,9	205,3	118,5	129,7	150,3	167,8	151,4	White cabbage
Paprika zeleninová	0,0	0,0	0,0	104,4	98,6	89,1	124,0	139,6	142,0	135,7	115,4	0,0	132,5	Capsicum
Šalát hlávkový	80,6	88,2	88,3	110,6	107,7	120,2	0,0	0,0	128,6	136,3	143,1	112,0	97,5	Lettuce
ZELENINA	134,1	143,3	107,4	105,0	118,1	107,4	132,5	154,1	138,7	135,9	134,5	159,6	134,8	VEGETABLES
Stolové hrozno	0,0	0,0	0,0	0,0	0,0	0,0	0,0	99,9	97,1	109,3	0,0	0,0	105,6	Wine grapes
Mušťové hrozno	0,0	0,0	0,0	0,0	0,0	0,0	0,0	101,1	125,4	128,3	126,8	0,0	127,4	Cider grapes
Hrozno	0,0	0,0	0,0	0,0	0,0	0,0	0,0	100,4	122,5	126,5	126,8	0,0	125,5	Grapes
Jablká oškerané	101,2	95,5	92,6	96,6	87,7	0,0	95,4	107,5	122,6	116,6	117,5	112,2	111,1	Plucked apples
Hrušky	0,0	0,0	0,0	0,0	0,0	0,0	0,0	137,4	131,0	132,7	153,6	0,0	132,1	Pears
Broskyne	0,0	0,0	0,0	0,0	0,0	0,0	91,3	82,9	72,6	0,0	0,0	0,0	84,7	Peaches
Marhule	0,0	0,0	0,0	0,0	0,0	137,1	132,4	129,2	0,0	0,0	0,0	0,0	131,0	Apricots
Slivky	0,0	0,0	0,0	0,0	0,0	0,0	101,3	87,3	107,5	109,9	0,0	0,0	94,2	Plums
Čerešne	0,0	0,0	0,0	0,0	179,6	118,1	0,0	0,0	0,0	0,0	0,0	0,0	120,6	Cherries
Višne	0,0	0,0	0,0	0,0	0,0	97,2	162,1	0,0	0,0	0,0	0,0	0,0	160,3	Black cherries
Ríbezle červené	0,0	0,0	0,0	0,0	0,0	122,0	115,3	126,6	0,0	0,0	0,0	0,0	119,9	Red currants
Jahody záhradné	0,0	0,0	0,0	0,0	0,0	104,6	109,0	0,0	0,0	0,0	0,0	0,0	104,7	Garden strawberries
Ovocie a orechy	101,2	95,5	92,6	96,6	89,8	110,3	117,2	94,3	122,6	116,6	117,5	112,2	109,5	Fruit and walnuts
Koreninová paprika	106,7	107,0	109,7	109,4	107,9	107,3	107,3	106,6	105,9	107,7	111,7	109,6	107,6	Red pepper
Korenie nespracované	106,7	107,0	109,7	109,4	107,9	107,3	107,3	106,6	105,9	107,7	111,7	109,6	107,6	Raw pepper
OVOCIE, ORECHY A KORENIE	101,6	96,6	93,7	97,8	91,8	109,9	116,1	96,8	122,4	124,3	122,6	112,0	118,7	FRUIT, WALNUTS AND PEPPER
ZELENINA, OVOCIE, ORECHY A KORENINY SPOLU	111,5	113,1	97,2	102,6	106,4	107,9	129,3	132,6	127,5	126,3	125,5	136,5	124,7	VEGETABLES, FRUIT, WALNUTS AND PEPPER
PRODUKTY RASTLINNEJ VÝROBY VR. ZELENINY A OVOCIA	131,8	149,9	155,5	151,2	152,7	146,7	186,4	172,3	157,6	143,6	134,6	96,2	143,6	TOTAL CROP PRODUCTS (incl. VEGETABLES and FRUIT)

Indexy cien poľnohospodárskych výrobkov (základ: ceny roku 2005 = 100) za mesiac december 2011

Producer price indices in agriculture (year 2005 = 100) in month December 2011

Skupina výrobkov Výrobok	2011													Priemer roka Year average	Group of products Product
	I.	II.	III.	IV.	V.	VI.	VII.	VIII.	IX.	X.	XI.	XII.			
a	1	2	3	4	5	6	7	8	9	10	11	12	13	b	
Býky jatočné trieda mäsitosti E	105,2	103,1	102,0	101,2	102,3	102,3	101,1	100,2	99,9	99,9	99,4	103,0	101,6	Bulls for slaughter-carcases, category E	
Býky jatočné trieda mäsitosti U	101,0	100,9	99,1	99,0	99,4	99,5	99,7	97,4	98,3	98,7	98,6	100,7	99,4	Bulls for slaughter-carcases, category U	
Býky jatočné trieda mäsitosti R	101,2	101,3	101,0	102,1	101,1	104,9	100,3	100,2	101,7	99,4	102,0	101,7	101,4	Bulls for slaughter-carcases, category R	
Býky jatočné triedy mäsitosti spolu	101,3	101,2	100,4	100,9	100,7	103,2	100,1	99,4	100,7	99,2	100,8	101,5	100,8	Bulls for slaughter-carcases, EU categories	
Býky jatočné	101,3	101,2	100,4	100,9	100,7	103,2	100,1	99,4	100,7	99,2	100,8	101,5	100,8	Bulls for slaughter	
Jalovice jatočné trieda mäsitosti E	102,8	100,3	99,3	102,2	103,8	101,0	100,1	100,8	100,9	100,2	100,8	101,7	101,2	Heifers for slaughter-carcases, category E	
Jalovice jatočné trieda mäsitosti U	102,5	99,5	101,6	100,1	102,3	102,6	100,9	102,8	103,9	102,8	99,7	99,0	101,4	Heifers for slaughter-carcases, category U	
Jalovice jatočné trieda mäsitosti R	103,1	102,4	100,6	102,0	100,6	102,2	102,1	101,0	102,4	97,3	101,1	96,4	100,8	Heifers for slaughter-carcases, category R	
Jalovice jatočné triedy mäsitosti spolu	102,9	101,4	100,7	101,5	101,5	102,2	101,6	101,5	102,6	99,5	100,7	97,4	101,0	Heifers for slaughter-carcases, EU categories	
Jalovice jatočné	102,9	101,4	100,7	101,5	101,5	102,2	101,6	101,5	102,6	99,5	100,7	97,4	101,0	Heifers for slaughter	
Kravy jatočné trieda mäsitosti U	104,5	101,8	101,8	101,0	103,5	102,7	100,3	97,5	98,9	98,0	99,9	99,7	100,8	Cows for slaughter-carcases, category U	
Kravy jatočné trieda mäsitosti R	102,7	103,4	101,5	101,0	100,6	101,8	102,7	98,4	96,3	100,8	101,7	100,2	100,9	Cows for slaughter-carcases, category R	
Kravy jatočné trieda mäsitosti O	101,4	102,6	99,8	100,5	100,9	100,4	100,9	99,9	99,3	101,9	101,4	99,8	100,8	Cows for slaughter-carcases, category O	
Kravy jatočné triedy mäsitosti spolu	102,6	102,8	101,2	100,8	101,2	101,3	101,6	98,8	97,9	100,8	101,3	100,0	100,9	Cows for slaughter-carcases, EU categories	
Kravy jatočné	102,6	102,8	101,2	100,8	101,2	101,3	101,6	98,8	97,9	100,8	101,3	100,0	100,9	Cows for slaughter	
Jatočný hovädzí dobytok okrem teliat	102,0	101,9	100,8	100,9	101,0	102,3	100,9	99,3	99,7	99,9	101,0	100,4	100,8	Cattle for slaughter without calves	
Tefatá jatoč.mlieč.výkrm v živ. trieda A	123,0	126,7	128,4	123,9	134,2	123,2	128,0	134,5	131,2	125,5	115,4	116,3	125,4	Milk fed calves for slaughter-live weight cat. A	
Tefatá jatočné mliečny výkrm v živom spolu	123,0	126,7	128,4	123,9	134,2	123,2	128,0	134,5	131,2	125,5	115,4	116,3	125,4	Milk fed calves for slaughter-live weight	
Tefatá jatoč.mlieč. výkrm v mäse trieda I.	111,1	113,9	114,1	108,4	116,6	116,6	116,9	118,7	117,1	117,2	114,9	116,2	115,5	Milk fed calves for slaughter-carcass weight c. I.	
Tefatá jatočné mliečny výkrm v mäse spolu	111,1	113,9	114,1	108,4	116,6	116,6	116,9	118,7	117,1	117,2	114,9	116,2	115,5	Milk fed calves for slaughter-carcass weight	
Tefatá jatočné mliečny výkrm	121,2	123,1	127,0	121,1	131,5	121,8	123,0	125,6	122,9	118,8	115,3	116,3	122,8	Milk fed calves for slaughter	
Jatočný hovädzí dobytok vrátane teliat	103,8	102,5	103,0	102,2	103,0	103,0	101,4	100,4	100,4	100,3	101,7	101,2	101,9	Cattle for slaughter incl. calves	
Mlieko kravské surové Q. trieda	95,2	95,2	95,9	96,7	98,1	98,6	98,6	98,9	99,6	100,0	100,6	100,7	98,1	Cow milk Q	
Mlieko kravské surové I. trieda	78,3	79,2	84,8	84,4	86,0	90,9	91,4	92,5	92,5	93,4	92,9	93,4	89,0	Cow milk I	
Mlieko kravské surové spolu	89,4	89,5	92,3	92,0	93,4	95,5	95,1	95,6	95,9	96,8	97,5	97,8	94,3	Cow milk	
Ošípané jatočné obchodná trieda S	79,3	79,0	75,2	76,9	84,7	85,7	83,9	85,4	85,7	84,0	83,9	88,4	83,4	Pigs for slaughter-carcases, category S	
Ošípané jatočné obchodná trieda E	80,0	79,8	79,0	80,8	83,6	83,6	82,4	82,2	80,6	79,3	79,4	83,0	81,1	Pigs for slaughter-carcases, category E	
Ošípané jatočné obchodná trieda U	79,5	79,8	79,2	79,4	84,1	82,6	80,2	80,0	79,6	79,7	79,4	80,8	80,4	Pigs for slaughter-carcases, category U	
Ošípané jatočné obchodná trieda R	79,6	78,9	78,7	78,7	83,9	84,3	81,3	80,5	80,0	78,5	78,3	78,6	80,1	Pigs for slaughter-carcases, category R	
Ošípané jatočné obchodné triedy spolu	79,7	79,6	78,4	79,6	84,0	83,7	81,9	82,9	81,4	80,3	80,3	83,5	81,3	Pigs for slaughter-carcases, EU categories	
Ošípané jatočné	79,7	79,6	78,4	79,6	84,0	83,7	81,9	82,9	81,4	80,3	80,3	83,5	81,3	Pigs for slaughter	
Jahňatá jatočné výkrm v živom trieda A	97,3	105,5	91,0	86,8	93,0	93,5	98,7	80,3	90,3	100,7	0,0	71,8	87,5	Lambs for slaughter-fattened, live weight cat. A	
Jahňatá jatočné výkrm v živom spolu	97,3	105,5	91,0	86,8	93,0	93,5	98,7	80,3	90,3	100,7	0,0	71,8	87,5	Lambs for slaughter-fattened, live weight	
Jahňatá jatočné výkrm v mäse L kateg. trieda E	0,0	0,0	93,0	92,3	110,5	0,0	0,0	0,0	103,9	106,5	0,0	104,8	94,1	Lambs for slaughter-fatt., carc.weight cat.L cl.E	
Jahňatá jatočné výkrm v mäse L kategória spolu	0,0	0,0	93,0	92,3	110,5	0,0	0,0	0,0	103,9	106,5	0,0	104,8	94,1	Lambs for slaughter-fattened, carc.weight cat.L	
Jahňatá jatočné výkrm	97,3	105,5	91,1	87,3	93,2	93,5	98,7	80,3	91,2	102,4	0,0	73,2	87,9	Lambs for slaughter-fattened	
Ovce,barany,škopy jatočné v živom trieda B	67,6	80,6	85,9	98,7	97,6	90,9	89,0	91,6	97,5	81,7	74,5	86,2	88,9	Sheep and rams for slaughter-live weight cat. B	
Ovce,barany,škopy jatočné v živom spolu	67,6	80,6	85,9	98,7	97,6	90,9	89,0	91,6	97,5	81,7	74,5	86,2	88,9	Sheep and rams for slaughter-live weight	
Ovce,barany,škopy jatočné v mäse S kateg. trieda U	107,7	111,4	103,8	107,2	106,0	117,5	107,5	114,0	106,0	105,3	109,5	102,4	107,8	Sheep and rams f.slaughter-carc.weight cat.S,cl.U	
Ovce,barany,škopy jatočné v mäse S kategória spolu	107,7	111,4	103,8	107,2	106,0	117,5	107,5	114,0	106,0	105,3	109,5	102,4	107,8	Sheep and rams f.slaughter-carc.weight cat.S	
Ovce, barany, škopy jatočné	68,7	85,1	87,0	98,8	98,1	91,8	97,9	93,4	99,7	81,7	77,0	88,7	91,1	Sheep and rams for slaughter	
Jatočné ovce a jahňatá spolu	82,3	92,7	90,9	89,4	97,4	91,9	98,0	93,4	99,5	81,8	77,0	75,5	89,6	Lambs, sheep and rams for slaughter	

Indexy cien poľnohospodárskych výrobkov (základ: ceny roku 2005 = 100) za mesiac december 2011

Producer price indices in agriculture (year 2005 = 100) in month December 2011

Skupina výrobkov Výrobok	2011												Priemer roka Year average	Group of products Product
	I.	II.	III.	IV.	V.	VI.	VII.	VIII.	IX.	X.	XI.	XII.		
a	1	2	3	4	5	6	7	8	9	10	11	12	13	b
Mlieko ovčie surové	0,0	0,0	162,3	119,1	116,1	116,6	114,4	115,0	116,8	117,2	119,7	0,0	117,6	Sheep milk
Mlieko ovčie surové	0,0	0,0	162,3	119,1	116,1	116,6	114,4	115,0	116,8	117,2	119,7	0,0	117,6	Sheep milk
Vlna ovčia surová v pote	65,0	58,9	63,1	54,4	60,4	70,3	78,5	96,7	91,7	92,9	80,7	90,4	67,5	Raw sheep wool
Vlna ovčia	65,0	58,9	63,1	54,4	60,4	70,3	78,5	96,7	91,7	92,9	80,7	90,4	67,5	Raw sheep wool
Kurčatá jatočné trieda I.	92,5	93,1	98,4	103,3	101,6	103,1	102,5	100,0	102,3	99,9	100,3	102,4	100,0	Chickens for slaughter I
Kurčatá jatočné spolu	92,5	93,1	98,4	103,3	101,6	103,1	102,5	100,0	102,3	99,9	100,3	102,4	100,0	Chickens for slaughter
Sliepky jatočné trieda I.	90,5	89,9	95,8	79,8	83,2	84,0	81,0	81,7	83,3	91,0	89,6	90,8	89,1	Hens for slaughter I
Sliepky jatočné spolu	90,5	89,9	95,8	79,8	83,2	84,0	81,0	81,7	83,3	91,0	89,6	90,8	89,1	Hens for slaughter
Morky brojlerové trieda I.	91,6	91,3	87,9	90,0	88,8	94,8	91,1	96,3	108,1	97,6	97,0	94,2	94,4	Broiler turkeys I
Morky brojlerové spolu	91,6	91,3	87,9	90,0	88,8	94,8	91,1	96,3	108,1	97,6	97,0	94,2	94,4	Broiler turkeys
Jatočná hydina	92,5	93,1	98,3	103,2	101,5	102,8	102,5	100,0	102,3	99,5	99,8	102,3	99,9	Poultry for slaughter
Vajcia konzumné slepačie triedené sk. L	109,2	107,6	108,6	102,1	107,8	108,9	108,1	110,0	103,4	100,3	101,9	102,4	105,6	Hen eggs sorted L
Vajcia konzumné slepačie triedené sk. M	97,9	105,2	102,1	98,3	100,8	100,1	97,7	100,9	98,5	92,0	99,7	97,3	99,2	Hen eggs sorted M
Vajcia konzumné slepačie triedené spolu	103,6	106,4	105,3	100,2	104,3	104,5	102,9	105,4	100,9	96,2	100,8	99,8	102,4	Hen eggs sorted
Vajcia slepačie konzumné	103,6	106,4	105,3	100,2	104,3	104,5	102,9	105,4	100,9	96,2	100,8	99,8	102,4	Hen eggs
PRODUKTY ŽIVOČÍŠNEJ VÝROBY	89,9	89,7	91,6	92,3	94,2	94,7	93,7	95,2	93,5	93,0	93,1	94,3	93,0	TOTAL ANIMAL PRODUCTS
Kapor I.	98,4	100,5	103,9	110,6	100,0	103,8	102,1	112,5	117,4	111,4	118,5	95,7	104,2	Carp I
Pstruh štandard	75,4	69,5	75,1	82,0	75,8	81,7	83,0	86,1	80,7	79,0	76,0	77,2	78,3	Trout-standard
Ryby živé	75,4	69,5	77,0	83,0	77,7	83,1	83,1	86,7	81,5	90,4	83,3	86,6	82,4	Live fishes
RYBY A INÉ PRODUKTY RYBOLOVU	75,4	69,5	77,0	83,0	77,7	83,1	83,1	86,7	81,5	90,4	83,3	86,6	82,4	FISH AND OTHER FISHING PRODUCTS
PRODUKTY ŽIVOČÍŠNEJ VÝROBY VR. RÝB	89,8	89,6	91,6	92,3	94,1	94,7	93,7	95,2	93,5	93,0	93,1	94,3	93,0	TOTAL ANIMAL PRODUCTS (incl. FISH)
PRODUKTY POĽNOHOSPODÁRSKEJ VÝROBY	101,8	107,1	109,3	106,1	103,7	104,2	136,3	141,0	127,1	121,1	113,8	95,5	115,2	TOTAL AGRICULTURAL PRODUCTS
PRODUKTY POĽNOHOSPODÁRSTVA A RYBÁRSTVA	101,7	107,0	109,3	106,1	103,7	104,2	136,3	141,0	127,1	121,1	113,8	95,5	115,2	TOTAL AGRICULTURAL AND FISHING PRODUCTS

Indexy cien poľnohospodárskych výrobkov (základ: rovnaké obdobie predchádzajúceho roku = 100) za mesiac december 2011

Producer price indices in agriculture (corresponding period of the previous year = 100) in month December 2011

Skupina výrobkov Výrobok	2011													Priemer roka Year average	Group of products Product
	I.	II.	III.	IV.	V.	VI.	VII.	VIII.	IX.	X.	XI.	XII.			
a	1	2	3	4	5	6	7	8	9	10	11	12	13	b	
Pšenica potravinárska	189,2	197,7	216,5	207,8	213,0	206,6	177,3	128,8	109,1	104,1	96,5	90,7	130,9	Food-growing wheat	
Pšenica priemyselná	172,5	182,4	184,2	181,1	177,8	172,4	165,6	129,2	111,0	103,1	96,0	96,1	128,6	Wheat for industrial use	
Pšenica mäkká	182,0	189,5	198,8	195,2	193,3	187,1	169,4	129,1	110,2	103,6	96,2	93,0	129,6	Soft wheat	
Kukurica na zrno	178,7	188,0	183,9	181,0	186,0	175,5	177,1	163,9	131,6	95,8	88,4	85,5	109,9	Maize on grain	
Kukurica	178,7	188,0	183,9	181,0	186,0	175,5	177,1	163,9	131,6	95,8	88,4	85,5	109,9	Maize	
Jačmeň sladovnícky	152,1	171,9	154,4	159,3	131,1	143,0	146,0	145,3	135,1	124,4	119,2	110,1	136,7	Malting barley	
Jačmeň potravinársky	142,4	161,7	173,5	177,1	172,6	184,6	178,7	144,5	121,7	120,6	121,1	113,5	140,7	Food-growing barley	
Jačmeň krmny	171,4	180,7	204,8	195,5	189,7	174,6	175,3	146,5	121,3	106,6	102,9	102,5	144,7	Fodder barley	
Jačmeň	161,1	175,3	187,4	183,4	168,2	172,7	170,7	145,5	131,0	117,2	112,6	106,9	140,1	Barley	
Raž potravinárska	188,1	185,7	207,9	189,4	188,3	190,7	179,1	143,7	132,9	112,9	110,5	109,0	137,9	Food-growing rye	
Raž krmna	162,8	173,9	200,4	174,8	177,3	177,2	169,7	159,6	127,8	105,7	110,0	106,4	133,2	Fodder rye	
Raž	169,4	178,7	202,1	180,0	180,7	187,7	172,0	150,1	130,1	109,0	110,1	107,2	135,1	Rye	
Ovos potravinársky	125,6	127,7	149,1	141,1	148,0	142,9	136,0	118,9	110,4	94,5	101,3	98,7	122,9	Food-growing oats	
Ovos krmny	126,2	146,3	150,4	162,1	191,9	190,6	181,8	144,4	122,7	125,4	118,3	117,8	138,4	Fodder oats	
Ovos	126,2	144,7	150,1	159,4	185,8	170,1	181,8	142,6	120,4	123,0	116,4	116,3	136,3	Oats	
Obilniny	176,3	184,7	191,3	187,7	185,3	180,4	170,9	135,8	118,2	105,9	93,5	89,8	126,2	Cereals	
Zemiaky skoré	0,0	0,0	0,0	0,0	0,0	96,7	93,4	104,3	99,4	93,8	0,0	0,0	97,9	Early potatoes	
Zemiaky neskoré konzumné	169,9	166,6	175,4	169,2	186,1	185,5	156,3	120,2	87,9	76,8	70,3	62,6	103,0	Late potatoes	
Zemiaky	169,9	166,6	175,4	169,2	186,1	101,3	98,4	114,0	87,9	76,8	70,3	62,6	102,4	Potatoes	
Šošovica jedlá	107,6	108,0	108,2	109,5	109,0	111,6	111,2	110,3	95,7	110,0	113,9	110,9	108,3	Lentils	
Hrach jedlý	91,8	85,0	94,9	91,6	99,2	108,6	92,3	92,0	111,7	99,4	92,1	97,6	95,8	Edible peas	
Strukoviny jedlé	92,7	85,1	94,9	91,6	99,3	108,6	92,4	103,4	104,3	103,3	100,2	99,3	97,2	Edible podders	
Hrach krmny	122,4	115,5	121,7	122,4	112,7	109,6	114,5	112,7	96,1	91,5	96,9	90,8	103,6	Fodder peas	
Bôb krmny	99,3	98,1	99,8	100,1	99,9	0,0	100,8	101,3	101,5	101,0	100,3	99,2	100,4	Fodder broad beans	
Strukoviny krmne	120,3	112,8	117,5	122,3	112,6	109,6	113,8	111,4	96,7	91,6	98,8	92,3	103,3	Fodder podders	
Strukoviny	95,9	90,0	98,5	99,0	105,6	108,7	96,7	108,5	99,1	95,3	99,6	95,4	99,5	Podders	
Sója	133,5	128,8	131,8	127,3	127,7	116,8	113,6	104,2	99,5	99,4	97,7	108,1	106,8	Soya beans	
Semeno slnečnice	172,7	173,7	158,1	155,0	136,8	125,9	133,0	160,6	120,3	102,0	94,6	91,9	102,5	Sunflower seeds	
Semeno repky olejnej	146,1	141,0	0,0	0,0	0,0	119,9	150,0	142,5	133,7	130,7	123,2	117,1	144,3	Rape-seeds	
Semeno horčice	95,5	91,0	101,0	98,4	105,7	107,6	111,4	105,6	104,9	97,8	100,4	95,3	101,6	Mustard seeds	
Semeno maku	90,8	90,1	92,5	92,6	94,5	96,3	97,9	102,8	100,7	90,1	93,1	90,0	99,1	Poppy seeds	
Semeno ľanu na technické spracovanie	98,0	96,5	97,5	97,4	96,3	104,4	105,8	105,4	89,8	87,6	93,5	91,0	91,3	Flax seeds for technical processing	
Olejnaté semená a plody	154,4	142,4	133,1	130,9	125,3	119,1	149,7	142,3	127,0	102,7	95,4	97,9	125,9	Oil seeds and growths	
Tabak cigaretový umelo sušený	104,5	105,4	104,4	0,0	0,0	0,0	0,0	100,0	100,5	100,9	100,8	100,4	101,7	Artificially dried cigarette tobacco	
Nespracovaný tabak	104,5	105,4	104,4	0,0	0,0	0,0	0,0	100,0	100,5	100,9	100,8	100,4	101,7	Raw tobacco	
Cukrová repa	87,5	0,0	0,0	0,0	0,0	0,0	0,0	0,0	99,7	92,7	90,5	100,3	99,4	Sugar beet	
Rastliny používané na výrobu cukru	87,5	0,0	0,0	0,0	0,0	0,0	0,0	0,0	99,7	92,7	90,5	100,3	99,4	Plants used for sugar production	
PRODUKTY RASTLINNEJ VÝROBY BEZ ZELENINY A OVOCIA	164,9	180,5	185,9	183,4	181,9	170,9	152,8	137,7	118,5	103,0	93,3	93,7	123,2	TOTAL CROP PRODUCTS (without VEGETABLES and FRUIT)	

Indexy cien poľnohospodárskych výrobkov (základ: rovnaké obdobie predchádzajúceho roku = 100) za mesiac december 2011

Producer price indices in agriculture (corresponding period of the previous year = 100) in month December 2011

Skupina výrobkov Výrobok	2011													Priemer roka Year average	Group of products Product
	I.	II.	III.	IV.	V.	VI.	VII.	VIII.	IX.	X.	XI.	XII.			
a	1	2	3	4	5	6	7	8	9	10	11	12	13	b	
Zeler s vňaťou	0,0	0,0	0,0	0,0	0,0	0,0	100,9	100,5	98,7	98,8	0,0	0,0	99,0	Celery with tops	
Zeler bez vňate	138,8	135,4	137,4	136,3	0,0	0,0	0,0	0,0	98,3	98,5	95,1	94,0	100,1	Celery without tops	
Červená repa	108,3	106,9	109,5	98,6	0,0	0,0	0,0	100,1	98,9	99,2	100,6	105,5	102,7	Beetroot	
Karotka s vňaťou	0,0	0,0	0,0	0,0	108,0	107,0	125,6	116,1	0,0	0,0	0,0	0,0	118,9	Carrots with tops	
Karotka a mrkva bez vňate	138,7	112,2	104,7	105,1	101,0	0,0	103,2	97,0	90,0	93,3	103,0	103,1	102,4	Carrots without tops	
Petržlen s vňaťou	0,0	0,0	0,0	0,0	107,9	107,9	118,6	115,8	115,0	115,7	0,0	0,0	114,3	Parsley with tops	
Petržlen bez vňate	107,4	105,6	109,5	123,9	114,9	0,0	100,6	97,1	96,9	98,7	116,5	116,4	106,1	Parsley without tops	
Cibuľa s vňaťou	0,0	0,0	0,0	0,0	108,5	94,5	98,2	102,1	0,0	0,0	0,0	0,0	102,4	Onion with tops	
Cibuľa bez vňate	110,4	123,3	120,4	111,6	110,5	110,8	111,4	111,6	88,5	80,5	80,7	108,5	93,7	Onion without tops	
Dyňa červená	0,0	0,0	0,0	0,0	0,0	0,0	92,3	102,6	102,7	0,0	0,0	0,0	100,2	Red water-melon	
Uhorky nakladačky	0,0	0,0	0,0	0,0	0,0	0,0	102,4	99,4	100,7	0,0	0,0	0,0	101,2	Gherkins	
Uhorky šalátové	0,0	0,0	0,0	101,2	102,5	88,2	94,0	102,6	105,5	109,8	107,3	0,0	97,3	Salad cucumbers	
Rajčiaky konzumné zrelé	0,0	0,0	0,0	100,3	99,8	100,3	105,4	156,8	104,3	106,2	104,7	0,0	116,1	Tomatoes	
Rajčiaky priemyselné	0,0	0,0	0,0	0,0	0,0	0,0	0,0	100,1	114,7	114,5	104,3	0,0	110,3	Tomatoes for industrial use	
Kaleráb s vňaťou	0,0	0,0	101,7	100,6	100,9	91,4	97,7	115,6	98,0	0,0	0,0	0,0	95,9	Kohlrabi with tops	
Kaleráb bez vňate	100,1	99,4	102,2	101,2	0,0	102,1	93,7	106,9	95,1	100,5	94,9	87,7	97,5	Kohlrabi without tops	
Kel hlávkový	122,7	119,7	0,0	0,0	100,5	97,9	113,5	102,3	102,4	97,0	90,0	93,8	104,5	Savoy cabbage	
Karfiol	0,0	0,0	0,0	101,3	100,7	100,4	100,9	107,3	101,4	106,9	113,8	113,1	104,4	Cauliflower	
Kapusta biela	153,5	158,7	169,1	0,0	126,6	122,8	122,6	85,3	84,7	96,3	110,1	98,2	98,0	White cabbage	
Paprika zeleninová	0,0	0,0	0,0	102,5	100,6	102,3	93,2	94,6	80,5	95,2	108,4	0,0	88,7	Capsicum	
Šalát hlávkový	91,3	95,7	94,5	100,7	95,3	115,1	0,0	0,0	85,3	92,8	100,2	100,4	96,7	Lettuce	
ZELENINA	119,0	134,2	110,4	102,0	105,6	98,4	103,9	115,7	90,2	100,0	100,7	102,4	102,8	VEGETABLES	
Stolové hrozno	0,0	0,0	0,0	0,0	0,0	0,0	0,0	116,3	103,6	102,8	0,0	0,0	103,1	Wine grapes	
Mušťové hrozno	0,0	0,0	0,0	0,0	0,0	0,0	0,0	124,8	114,4	106,4	106,4	0,0	108,2	Cider grapes	
Hrozno	0,0	0,0	0,0	0,0	0,0	0,0	0,0	119,8	113,4	106,0	106,4	0,0	107,8	Grapes	
Jablká oškerané	112,1	106,1	110,6	108,4	114,8	0,0	106,0	99,6	104,2	98,6	90,0	93,9	100,5	Plucked apples	
Hrušky	0,0	0,0	0,0	0,0	0,0	0,0	0,0	119,1	93,5	102,8	90,9	0,0	96,8	Pears	
Broskyne	0,0	0,0	0,0	0,0	0,0	0,0	90,0	89,0	87,8	0,0	0,0	0,0	89,3	Peaches	
Marhule	0,0	0,0	0,0	0,0	0,0	103,0	89,5	88,6	0,0	0,0	0,0	0,0	89,2	Apricots	
Slivky	0,0	0,0	0,0	0,0	0,0	0,0	91,4	91,8	93,7	103,0	0,0	0,0	92,9	Plums	
Čerešne	0,0	0,0	0,0	0,0	118,6	111,2	0,0	0,0	0,0	0,0	0,0	0,0	111,7	Cherries	
Višne	0,0	0,0	0,0	0,0	0,0	108,8	94,0	0,0	0,0	0,0	0,0	0,0	94,2	Black cherries	
Ríbezle červené	0,0	0,0	0,0	0,0	0,0	101,8	100,9	104,0	0,0	0,0	0,0	0,0	102,0	Red currants	
Jahody záhradné	0,0	0,0	0,0	0,0	0,0	90,8	96,0	0,0	0,0	0,0	0,0	0,0	91,0	Garden strawberries	
Ovocie a orechy	112,1	106,1	110,6	108,4	115,0	99,1	94,2	94,2	102,9	98,6	90,0	93,9	99,0	Fruit and walnuts	
Koreninová paprika	101,7	101,6	103,7	103,0	103,1	104,0	103,2	102,8	102,0	102,4	101,2	101,3	102,6	Red pepper	
Korenie nespracované	101,7	101,6	103,7	103,0	103,1	104,0	103,2	102,8	102,0	102,4	101,2	101,3	102,6	Raw pepper	
OVOCIE, ORECHY A KORENIE	111,3	105,7	110,1	107,9	113,2	99,6	95,1	96,3	109,8	104,8	98,8	94,5	104,4	FRUIT, WALNUTS AND PEPPER	
ZELENINA, OVOCIE, ORECHY A KORENINY SPOLU	114,0	116,7	110,2	103,7	108,5	98,7	102,3	109,7	102,4	104,0	99,3	99,1	103,7	VEGETABLES, FRUIT, WALNUTS AND PEPPER	
PRODUKTY RASTLINNEJ VÝROBY VR. ZELENINY A OVOCIA	163,1	178,9	184,2	178,5	178,0	160,5	150,6	136,5	117,1	103,1	93,5	93,9	122,0	TOTAL CROP PRODUCTS (incl. VEGETABLES and FRUIT)	

Indexy cien poľnohospodárskych výrobkov (základ: rovnaké obdobie predchádzajúceho roku = 100) za mesiac december 2011

Producer price indices in agriculture (corresponding period of the previous year = 100) in month December 2011

Skupina výrobkov Výrobok	2011													Priemer roka Year average	Group of products Product
	I.	II.	III.	IV.	V.	VI.	VII.	VIII.	IX.	X.	XI.	XII.			
a	1	2	3	4	5	6	7	8	9	10	11	12	13	b	
Býky jatočné trieda mäsitosti E	103,0	101,1	102,3	103,6	103,8	103,9	102,3	104,0	102,1	103,5	101,7	105,4	103,0	Bulls for slaughter-carcases, category E	
Býky jatočné trieda mäsitosti U	98,0	98,9	98,5	98,7	100,5	100,8	100,8	101,0	100,7	102,1	102,1	103,4	100,2	Bulls for slaughter-carcases, category U	
Býky jatočné trieda mäsitosti R	99,5	99,8	100,3	100,6	100,7	102,0	101,2	102,5	103,2	101,6	101,2	101,3	101,3	Bulls for slaughter-carcases, category R	
Býky jatočné triedy mäsitosti spolu	99,0	99,5	99,8	100,1	100,9	101,9	101,1	102,2	102,5	101,7	101,5	101,9	101,1	Bulls for slaughter-carcases, EU categories	
Býky jatočné	99,0	99,5	99,8	100,1	100,9	101,9	101,1	102,2	102,5	101,7	101,5	101,9	101,1	Bulls for slaughter	
Jalovice jatočné trieda mäsitosti E	98,9	96,7	99,1	100,4	102,4	98,5	99,9	98,4	101,1	99,9	101,4	99,0	99,9	Heifers for slaughter-carcases, category E	
Jalovice jatočné trieda mäsitosti U	101,8	98,6	100,0	99,9	100,0	99,1	101,2	100,1	100,8	100,1	98,7	99,0	99,8	Heifers for slaughter-carcases, category U	
Jalovice jatočné trieda mäsitosti R	105,3	101,1	100,1	101,2	100,7	101,6	105,4	102,0	102,8	99,0	102,8	96,8	101,3	Heifers for slaughter-carcases, category R	
Jalovice jatočné triedy mäsitosti spolu	103,5	100,0	100,0	100,8	100,8	100,6	103,7	100,9	102,1	99,4	101,6	97,5	100,7	Heifers for slaughter-carcases, EU categories	
Jalovice jatočné	103,5	100,0	100,0	100,8	100,8	100,6	103,7	100,9	102,1	99,4	101,6	97,5	100,7	Heifers for slaughter	
Kravy jatočné trieda mäsitosti U	101,6	100,8	101,8	101,5	102,4	101,6	101,8	101,8	102,0	101,4	102,0	101,7	101,6	Cows for slaughter-carcases, category U	
Kravy jatočné trieda mäsitosti R	99,8	100,0	100,1	99,8	100,6	101,5	102,9	100,6	100,3	101,6	101,7	100,1	100,6	Cows for slaughter-carcases, category R	
Kravy jatočné trieda mäsitosti O	100,0	99,6	100,5	100,1	102,9	101,7	101,1	101,9	100,1	103,1	102,1	100,3	101,2	Cows for slaughter-carcases, category O	
Kravy jatočné triedy mäsitosti spolu	100,1	100,0	100,5	100,2	101,8	101,6	102,0	101,3	100,5	102,2	101,9	100,4	101,1	Cows for slaughter-carcases, EU categories	
Kravy jatočné	100,1	100,0	100,5	100,2	101,8	101,6	102,0	101,3	100,5	102,2	101,9	100,4	101,1	Cows for slaughter	
Jatočný hovädzí dobytok okrem teliat	99,9	99,8	100,1	100,2	101,2	101,6	101,8	101,7	101,6	101,7	101,7	100,8	101,0	Cattle for slaughter without calves	
Tefatá jatoč.mlieč.výkrm v živ. trieda A	102,8	110,3	100,5	102,2	103,1	98,2	96,2	92,1	103,5	100,6	93,5	93,2	100,1	Milk fed calves for slaughter-live weight cat. A	
Tefatá jatočné mliečny výkrm v živom spolu	102,8	110,3	100,5	102,2	103,1	98,2	96,2	92,1	103,5	100,6	93,5	93,2	100,1	Milk fed calves for slaughter-live weight	
Tefatá jatoč.mlieč. výkrm v mäse trieda I.	93,0	100,4	99,6	102,8	101,8	104,7	104,8	102,8	106,2	108,2	108,4	106,7	103,4	Milk fed calves for slaughter-carcass weight c. I.	
Tefatá jatočné mliečny výkrm v mäse spolu	93,0	100,4	99,6	102,8	101,8	104,7	104,8	102,8	106,2	108,2	108,4	106,7	103,4	Milk fed calves for slaughter-carcass weight	
Tefatá jatočné mliečny výkrm	101,3	107,5	100,3	102,4	102,9	99,6	99,7	97,5	105,0	106,5	96,7	95,3	100,8	Milk fed calves for slaughter	
Jatočný hovädzí dobytok vrátane teliat	100,0	100,1	100,2	100,4	101,4	101,6	101,6	101,5	101,7	101,8	101,4	100,4	101,0	Cattle for slaughter incl. calves	
Mlieko kravské surové Q. trieda	116,0	116,2	117,2	118,5	120,2	120,2	119,7	118,0	117,0	114,7	111,2	109,2	116,5	Cow milk Q	
Mlieko kravské surové I. trieda	118,8	115,3	120,5	117,5	118,9	124,7	133,2	135,2	133,5	131,9	129,7	123,9	126,2	Cow milk I	
Mlieko kravské surové spolu	116,7	115,9	118,2	118,1	119,7	122,0	125,6	126,0	124,9	122,4	117,6	114,3	120,1	Cow milk	
Ošípané jatočné obchodná trieda S	93,7	91,4	89,7	98,7	103,0	103,3	104,6	106,2	107,0	105,4	106,1	110,4	102,8	Pigs for slaughter-carcases, category S	
Ošípané jatočné obchodná trieda E	100,3	98,4	99,9	101,4	103,6	101,8	103,0	102,5	101,1	100,0	99,9	103,6	101,2	Pigs for slaughter-carcases, category E	
Ošípané jatočné obchodná trieda U	99,7	99,9	99,9	100,9	101,8	101,1	100,6	101,0	100,8	100,6	99,9	101,0	100,5	Pigs for slaughter-carcases, category U	
Ošípané jatočné obchodná trieda R	100,0	100,6	101,5	100,8	102,2	101,4	102,9	101,1	100,6	98,6	98,1	98,3	100,5	Pigs for slaughter-carcases, category R	
Ošípané jatočné obchodné triedy spolu	99,1	97,9	98,2	100,8	102,9	101,8	102,5	103,5	102,3	101,1	101,1	104,2	101,4	Pigs for slaughter-carcases, EU categories	
Ošípané jatočné	99,1	97,9	98,2	100,8	102,9	101,8	102,5	103,5	102,3	101,1	101,1	104,2	101,4	Pigs for slaughter	
Jahňatá jatočné výkrm v živom trieda A	91,2	99,9	119,7	111,1	107,1	114,9	110,8	96,2	86,7	96,6	0,0	90,3	111,5	Lambs for slaughter-fattened, live weight cat. A	
Jahňatá jatočné výkrm v živom spolu	91,2	99,9	119,7	111,1	107,1	114,9	110,8	96,2	86,7	96,6	0,0	90,3	111,5	Lambs for slaughter-fattened, live weight	
Jahňatá jatočné výkrm v mäse L kateg. trieda E	0,0	0,0	98,5	95,8	100,7	0,0	0,0	0,0	100,3	100,7	0,0	103,7	97,5	Lambs for slaughter-fatt., carc.weight cat.L cl.E	
Jahňatá jatočné výkrm v mäse L kategória spolu	0,0	0,0	98,5	95,8	100,7	0,0	0,0	0,0	100,3	100,7	0,0	103,7	97,5	Lambs for slaughter-fattened, carc.weight cat.L	
Jahňatá jatočné výkrm	91,2	99,9	118,9	109,5	107,0	114,9	110,8	96,2	87,6	97,9	0,0	91,0	110,7	Lambs for slaughter-fattened	
Ovce,barany,škopy jatočné v živom trieda B	89,9	85,7	89,3	108,1	92,6	92,5	99,4	104,1	107,0	128,9	110,9	121,9	105,1	Sheep and rams for slaughter-live weight cat. B	
Ovce,barany,škopy jatočné v živom spolu	89,9	85,7	89,3	108,1	92,6	92,5	99,4	104,1	107,0	128,9	110,9	121,9	105,1	Sheep and rams for slaughter-live weight	
Ovce,barany,škopy jatočné v mäse S kateg. trieda U	106,2	108,5	100,8	104,6	99,6	102,2	103,1	95,9	94,3	95,6	99,1	96,9	98,7	Sheep and rams f.slaughter-carc.weight cat.S,cl.U	
Ovce,barany,škopy jatočné v mäse S kategória spolu	106,2	108,5	100,8	104,6	99,6	102,2	103,1	95,9	94,3	95,6	99,1	96,9	98,7	Sheep and rams f.slaughter-carc.weight cat.S	
Ovce, barany, škopy jatočné	90,5	89,2	90,1	108,1	93,0	92,9	101,3	103,2	103,2	128,7	109,5	116,6	104,2	Sheep and rams for slaughter	
Jatočné ovce a jahňatá spolu	90,8	93,4	117,7	109,2	94,8	94,7	102,2	103,2	102,9	128,4	109,5	94,6	107,2	Lambs, sheep and rams for slaughter	

Indexy cien poľnohospodárskych výrobkov (základ: rovnaké obdobie predchádzajúceho roku = 100) za mesiac december 2011

Producer price indices in agriculture (corresponding period of the previous year = 100) in month December 2011

Skupina výrobkov Výrobok	2011												Priemer roka Year average	Group of products Product
	I.	II.	III.	IV.	V.	VI.	VII.	VIII.	IX.	X.	XI.	XII.		
a	1	2	3	4	5	6	7	8	9	10	11	12	13	b
Mlieko ovčie surové	0,0	0,0	106,4	109,1	104,0	104,0	103,4	103,6	104,3	104,0	103,1	0,0	104,6	Sheep milk
Mlieko ovčie surové	0,0	0,0	106,4	109,1	104,0	104,0	103,4	103,6	104,3	104,0	103,1	0,0	104,6	Sheep milk
Vlna ovčia surová v pote	116,7	120,2	116,6	99,5	119,8	155,2	153,3	177,4	184,9	185,1	171,0	162,0	125,5	Raw sheep wool
Vlna ovčia	116,7	120,2	116,6	99,5	119,8	155,2	153,3	177,4	184,9	185,1	171,0	162,0	125,5	Raw sheep wool
Kurčatá jatočné trieda I.	109,0	108,1	115,8	120,4	120,0	119,6	120,2	118,5	118,5	115,0	109,7	112,4	115,6	Chickens for slaughter I
Kurčatá jatočné spolu	109,0	108,1	115,8	120,4	120,0	119,6	120,2	118,5	118,5	115,0	109,7	112,4	115,6	Chickens for slaughter
Sliepky jatočné trieda I.	107,1	107,7	108,0	87,2	88,1	92,7	94,8	92,1	101,5	100,6	100,4	100,9	98,9	Hens for slaughter I
Sliepky jatočné spolu	107,1	107,7	108,0	87,2	88,1	92,7	94,8	92,1	101,5	100,6	100,4	100,9	98,9	Hens for slaughter
Morky brojlerové trieda I.	106,3	109,6	110,3	109,2	109,6	119,7	111,0	115,5	121,1	116,9	112,5	114,9	113,3	Broiler turkeys I
Morky brojlerové spolu	106,3	109,6	110,3	109,2	109,6	119,7	111,0	115,5	121,1	116,9	112,5	114,9	113,3	Broiler turkeys
Jatočná hydina	109,0	108,1	115,6	120,3	119,8	119,1	120,2	118,5	118,5	114,4	109,3	112,4	115,5	Poultry for slaughter
Vajcia konzumné slepačie triedené sk. L	92,9	90,0	86,1	85,4	98,4	93,8	93,8	99,9	101,7	100,1	103,2	97,0	94,5	Hen eggs sorted L
Vajcia konzumné slepačie triedené sk. M	83,4	86,6	84,5	83,2	90,4	90,2	87,5	96,5	102,2	96,0	105,4	102,9	91,8	Hen eggs sorted M
Vajcia konzumné slepačie triedené spolu	88,2	88,3	85,3	84,3	94,4	92,0	90,7	98,1	101,8	98,2	104,3	99,7	93,2	Hen eggs sorted
Vajcia slepačie konzumné	88,2	88,3	85,3	84,3	94,4	92,0	90,7	98,1	101,8	98,2	104,3	99,7	93,2	Hen eggs
PRODUKTY ŽIVOČÍŠNEJ VÝROBY	107,5	106,3	108,3	110,4	111,9	112,5	114,5	115,8	113,5	112,0	109,0	108,9	110,8	TOTAL ANIMAL PRODUCTS
Kapor I.	89,5	90,2	93,4	99,2	95,8	92,7	90,1	96,7	100,7	101,5	94,6	95,8	97,1	Carp I
Pstruh štandard	107,0	95,6	105,5	98,2	90,0	94,8	91,4	95,2	97,2	96,5	90,5	90,4	94,3	Trout-standard
Ryby živé	107,0	95,6	104,2	98,3	90,6	94,6	91,4	95,3	97,4	98,6	91,4	93,3	94,8	Live fishes
RYBY A INÉ PRODUKTY RYBOLOVU	107,0	95,6	104,2	98,3	90,6	94,6	91,4	95,3	97,4	98,6	91,4	93,3	94,8	FISH AND OTHER FISHING PRODUCTS
PRODUKTY ŽIVOČÍŠNEJ VÝROBY VR. RÝB	107,4	106,2	108,3	110,4	111,8	112,5	114,5	115,8	113,5	112,0	109,0	108,9	110,8	TOTAL ANIMAL PRODUCTS (incl. FISH)
PRODUKTY POĽNOHOSPODÁRSKEJ VÝROBY	122,9	127,2	129,2	126,6	122,7	121,9	135,0	130,2	115,9	105,9	99,4	98,6	116,7	TOTAL AGRICULTURAL PRODUCTS
PRODUKTY POĽNOHOSPODÁRSTVA A RYBÁRSTVA	122,8	127,1	129,2	126,6	122,7	121,9	135,0	130,2	115,9	105,9	99,4	98,6	116,7	TOTAL AGRICULTURAL AND FISHING PRODUCTS

Ceny poľnohospodárskych výrobkov v EUR za mernú jednotku za mesiac december 2011

Producer prices of agricultural products in EUR per measure unit in month December 2011

Výrobok	Merná jednotka Measure unit	2011												Priemer roka Year average	Product
		I.	II.	III.	IV.	V.	VI.	VII.	VIII.	IX.	X.	XI.	XII.		
a	b	1	2	3	4	5	6	7	8	9	10	11	12	13	c
Pšenica potravinárska	tona	197,37	211,12	230,93	218,41	225,41	223,13	198,95	188,98	191,15	188,71	179,55	173,42	196,83	Food-growing wheat
Pšenica priemyselná	tona	161,63	177,86	181,96	179,11	173,36	175,18	174,76	163,53	158,22	156,92	150,38	151,09	164,54	Wheat for industrial use
Kukurica na zrno	tona	190,05	206,98	208,85	206,23	213,22	213,77	219,71	222,00	189,70	151,99	144,58	146,40	167,08	Maize on grain
Jačmeň sladovnícky	tona	194,75	215,00	201,67	203,33	183,50	197,50	200,64	209,62	211,76	212,63	209,93	209,22	209,43	Malting barley
Jačmeň potravinársky	tona	170,13	187,55	190,87	194,00	180,00	190,00	191,13	202,20	194,68	195,99	184,82	171,00	190,61	Food-growing barley
Jačmeň kŕmny	tona	146,09	166,52	186,50	180,19	180,00	165,00	173,60	161,58	156,32	156,81	154,75	151,08	164,66	Fodder barley
Raž potravinárska	tona	174,00	192,00	194,75	196,91	200,00	196,50	187,92	202,00	195,81	193,40	190,00	187,50	194,81	Food-growing rye
Raž kŕmna	tona	146,50	160,00	168,29	162,50	161,55	160,13	162,55	162,32	153,29	148,33	144,50	149,01	154,28	Fodder rye
Ovos potravinársky	tona	203,50	205,00	220,00	221,01	222,03	219,74	207,50	188,00	201,50	170,00	185,22	190,00	205,19	Food-growing oats
Ovos kŕmny	tona	151,25	167,50	175,00	175,75	191,20	180,00	181,70	165,00	158,52	157,45	151,67	152,85	165,00	Fodder oats
Zemiaky skoré	tona	0,00	0,00	0,00	0,00	0,00	375,00	295,00	302,55	270,03	261,20	0,00	0,00	313,94	Early potatoes
Zemiaky neskoré konzumné	tona	327,61	322,30	347,73	329,83	341,01	340,00	315,34	317,00	288,50	248,13	234,88	217,43	290,75	Late potatoes
Šošovica jedlá	tona	610,10	606,98	603,85	604,96	605,32	610,77	612,93	613,09	634,73	705,00	725,29	700,00	659,15	Lentils
Hrach jedlý	tona	254,00	255,00	274,44	262,50	270,00	300,00	260,00	280,49	290,28	260,00	242,32	269,87	269,47	Edible peas
Hrach kŕmny	tona	242,32	234,00	245,97	245,00	227,50	224,79	230,00	240,00	237,50	230,00	240,00	238,25	235,46	Fodder peas
Bôb kŕmny	tona	209,22	208,19	203,98	202,35	201,75	0,00	196,57	200,82	205,07	206,27	208,72	212,11	206,78	Fodder broad beans
Sója	tona	338,75	335,00	372,88	365,00	370,50	350,00	350,00	351,86	355,00	330,86	327,27	343,50	339,26	Soya beans
Semeno slnečnice	tona	376,83	365,00	415,00	403,17	406,23	375,00	396,00	401,65	353,27	356,31	354,39	354,32	356,55	Sunflower seeds
Semeno repky olejnej	tona	365,00	371,21	0,00	0,00	0,00	385,05	462,80	462,85	451,73	452,24	437,50	449,50	460,62	Rape-seeds
Semeno horčice	tona	430,00	419,90	454,76	451,01	440,00	431,55	428,87	475,00	493,33	445,00	461,13	450,00	459,20	Mustard seeds
Semeno maku	tona	1461,86	1446,79	1479,63	1471,92	1415,85	1401,81	1392,65	1670,00	1535,00	1670,00	1584,01	1665,96	1565,66	Poppy seeds
Semeno ľanu na technické spracovanie	tona	390,03	389,07	379,41	375,82	369,05	380,00	370,24	377,41	362,00	332,00	370,11	336,00	353,82	Flax seeds for technical processing
Tabak cigaretový umelo sušený	tona	1089,42	1087,20	1079,02	0,00	0,00	0,00	0,00	1135,23	1118,20	1091,08	1080,99	1058,17	1098,25	Artificially dried cigarette tobacco
Cukrová repa	tona	33,53	0,00	0,00	0,00	0,00	0,00	0,00	0,00	36,18	33,53	34,52	36,33	36,13	Sugar beet

Ceny poľnohospodárskych výrobkov v EUR za mernú jednotku za mesiac december 2011

Producer prices of agricultural products in EUR per measure unit in month December 2011

Výrobok	Merná jednotka Measure unit	2011												Priemer roka Year average	Product
		I.	II.	III.	IV.	V.	VI.	VII.	VIII.	IX.	X.	XI.	XII.		
a	b	1	2	3	4	5	6	7	8	9	10	11	12	13	c
Zeler s vňaťou	tona	0,00	0,00	0,00	0,00	0,00	0,00	435,47	435,84	455,52	458,34	0,00	0,00	454,27	Celery with tops
Zeler bez vňate	tona	427,50	429,13	455,60	457,94	0,00	0,00	0,00	0,00	393,22	423,06	378,00	394,97	400,13	Celery without tops
Červená repa	tona	189,87	192,89	195,05	197,17	0,00	0,00	0,00	167,63	170,35	173,02	193,19	196,01	187,63	Beetroot
Karotka s vňaťou	tona	0,00	0,00	0,00	0,00	629,92	635,23	640,25	630,00	0,00	0,00	0,00	0,00	636,14	Carrots with tops
Karotka a mrkva bez vňate	tona	269,87	230,00	220,66	222,80	220,37	0,00	287,39	281,15	266,88	248,00	246,50	310,00	266,56	Carrots without tops
Petržlen s vňaťou	tona	0,00	0,00	0,00	0,00	656,18	657,14	678,90	680,00	704,61	702,05	0,00	0,00	681,96	Parsley with tops
Petržlen bez vňate	tona	466,37	462,92	530,00	600,00	565,96	0,00	594,93	579,23	585,87	597,50	524,00	524,46	555,02	Parsley without tops
Cibuľa s vňaťou	tona	0,00	0,00	0,00	0,00	1303,50	1005,78	999,24	979,88	0,00	0,00	0,00	0,00	1144,79	Onion with tops
Cibuľa bez vňate	tona	263,08	250,20	249,88	236,51	230,98	239,49	278,00	315,00	297,97	281,00	235,00	283,50	274,93	Onion without tops
Dyňa červená	tona	0,00	0,00	0,00	0,00	0,00	0,00	240,30	216,16	213,01	0,00	0,00	0,00	222,55	Red water-melon
Uhorky nakladačky	tona	0,00	0,00	0,00	0,00	0,00	0,00	510,00	487,34	612,83	0,00	0,00	0,00	517,97	Gherkins
Uhorky šalátové	tona	0,00	0,00	0,00	1320,75	996,55	498,20	396,10	354,84	408,78	510,92	541,03	0,00	609,28	Salad cucumbers
Rajčiaky konzumné zrelé	tona	0,00	0,00	0,00	1662,22	1656,87	955,92	854,11	684,79	636,53	674,33	683,23	0,00	896,85	Tomatoes
Rajčiaky priemyselné	tona	0,00	0,00	0,00	0,00	0,00	0,00	0,00	152,36	153,89	157,01	146,02	0,00	154,76	Tomatoes for industrial use
Kaleráb s vňaťou	tona	0,00	0,00	1108,68	1231,15	1312,75	896,00	721,90	702,05	707,64	0,00	0,00	0,00	978,49	Kohlrabi with tops
Kaleráb bez vňate	tona	207,13	208,89	207,26	198,96	0,00	192,66	191,06	190,53	194,02	195,99	190,00	186,00	196,31	Kohlrabi without tops
Kel hlávkový	tona	282,21	287,13	0,00	0,00	379,11	371,18	321,05	308,04	310,56	280,34	249,80	272,19	277,87	Savoy cabbage
Karfiol	tona	0,00	0,00	0,00	523,40	589,03	581,96	582,98	526,12	567,78	572,43	563,96	567,12	547,17	Cauliflower
Kapusta biela	tona	200,06	207,06	244,97	0,00	226,38	226,00	247,29	274,00	239,90	240,00	224,55	195,00	230,33	White cabbage
Paprika zeleninová	tona	0,00	0,00	0,00	2741,75	2694,05	1242,05	823,00	537,15	544,50	558,74	564,96	0,00	793,29	Capsicum
Šalát hlávkový	tona	1150,17	1279,96	1347,98	1301,80	929,74	728,61	0,00	0,00	905,12	1013,74	997,78	1097,06	1238,67	Lettuce
Stolové hrozno	tona	0,00	0,00	0,00	0,00	0,00	0,00	0,00	582,66	580,00	616,67	0,00	0,00	605,65	Wine grapes
Mušťové hrozno	tona	0,00	0,00	0,00	0,00	0,00	0,00	0,00	494,59	482,06	476,78	483,33	0,00	478,77	Cider grapes
Jablká oberané	tona	369,91	355,80	359,56	362,38	356,00	0,00	364,00	416,67	452,12	400,72	388,15	371,50	396,98	Plucked apples
Hrušky	tona	0,00	0,00	0,00	0,00	0,00	0,00	0,00	426,87	434,95	484,50	571,00	0,00	434,41	Pears
Broskyne	tona	0,00	0,00	0,00	0,00	0,00	0,00	618,21	550,53	530,00	0,00	0,00	0,00	564,93	Peaches
Marhule	tona	0,00	0,00	0,00	0,00	0,00	1227,35	841,42	665,00	0,00	0,00	0,00	0,00	762,92	Apricots
Slivky	tona	0,00	0,00	0,00	0,00	0,00	0,00	640,00	418,24	408,45	401,65	0,00	0,00	418,48	Plums
Čerešne	tona	0,00	0,00	0,00	0,00	1590,32	1078,80	0,00	0,00	0,00	0,00	0,00	0,00	1099,55	Cherries
Višne	tona	0,00	0,00	0,00	0,00	0,00	827,19	780,00	0,00	0,00	0,00	0,00	0,00	781,28	Black cherries
Ríbezle červené	tona	0,00	0,00	0,00	0,00	0,00	892,09	773,05	722,30	0,00	0,00	0,00	0,00	773,55	Red currants
Jahody záhradné	tona	0,00	0,00	0,00	0,00	0,00	1085,05	950,00	0,00	0,00	0,00	0,00	0,00	1082,42	Garden strawberries
Koreninová paprika	tona	2896,17	2902,87	2920,57	2910,97	2914,86	2850,99	2813,05	2838,08	2889,27	2938,33	2931,32	2913,10	2892,96	Red pepper

Ceny poľnohospodárskych výrobkov v EUR za mernú jednotku za mesiac december 2011

Producer prices of agricultural products in EUR per measure unit in month December 2011

Výrobok	Merná jednotka Measure unit	2011												Priemer roka Year average	Product
		I.	II.	III.	IV.	V.	VI.	VII.	VIII.	IX.	X.	XI.	XII.		
a	b	1	2	3	4	5	6	7	8	9	10	11	12	13	c
Býky jatočné trieda mäsitosti E	tona jat.hm.	2995,77	2961,90	2978,41	3006,21	2999,28	3007,29	2999,49	3013,51	2997,46	3021,60	2990,59	3079,99	3002,19	Bulls for slaughter-carcases, category E
Býky jatočné trieda mäsitosti U	tona jat.hm.	2782,86	2772,29	2759,83	2760,08	2770,00	2782,99	2801,23	2801,08	2793,65	2827,40	2840,00	2872,67	2795,07	Bulls for slaughter-carcases, category U
Býky jatočné trieda mäsitosti R	tona jat.hm.	2689,90	2701,04	2715,32	2713,12	2708,86	2733,28	2696,30	2708,75	2737,57	2700,92	2720,28	2748,65	2715,37	Bulls for slaughter-carcases, category R
Býky jatočné triedy mäsitosti spolu	tona jat.hm.	-	-	-	-	-	-	-	-	-	-	-	-	-	- Bulls for slaughter-carcases, EU categories
Jalovice jatočné trieda mäsitosti E	tona jat.hm.	2294,99	2245,50	2230,23	2321,97	2336,63	2301,47	2293,63	2313,92	2320,53	2309,83	2312,67	2320,72	2298,79	Heifers for slaughter-carcases, category E
Jalovice jatočné trieda mäsitosti U	tona jat.hm.	2183,37	2120,00	2155,22	2123,73	2168,23	2166,60	2159,71	2198,00	2217,34	2217,55	2151,00	2119,67	2164,87	Heifers for slaughter-carcases, category U
Jalovice jatočné trieda mäsitosti R	tona jat.hm.	2073,70	2053,61	2035,23	2038,25	2019,18	2063,68	2079,26	2070,17	2108,25	2017,57	2056,17	1964,31	2044,07	Heifers for slaughter-carcases, category R
Jalovice jatočné triedy mäsitosti spolu	tona jat.hm.	-	-	-	-	-	-	-	-	-	-	-	-	-	- Heifers for slaughter-carcases, EU categories
Kravy jatočné trieda mäsitosti U	tona jat.hm.	1972,65	1946,58	1983,70	1978,74	2000,22	2003,20	1990,14	1974,64	1995,13	1982,95	2005,14	1994,78	1983,90	Cows for slaughter-carcases, category U
Kravy jatočné trieda mäsitosti R	tona jat.hm.	1815,06	1823,05	1832,04	1825,80	1815,27	1835,38	1872,78	1843,37	1829,63	1845,92	1844,81	1827,73	1833,51	Cows for slaughter-carcases, category R
Kravy jatočné trieda mäsitosti O	tona jat.hm.	1678,37	1680,00	1678,96	1683,89	1706,26	1704,59	1696,56	1698,22	1683,42	1720,54	1709,69	1692,17	1695,92	Cows for slaughter-carcases, category O
Kravy jatočné triedy mäsitosti spolu	tona jat.hm.	-	-	-	-	-	-	-	-	-	-	-	-	-	- Cows for slaughter-carcases, EU categories
Tefatá jatoč.mlieč.výkrm v živ. trieda A	tona ž.hm.	2205,02	2207,40	2207,09	2181,95	2226,71	2250,00	2257,10	2142,94	2199,93	2130,87	2015,86	2047,53	2175,60	Milk fed calves for slaughter-live weight cat. A
Tefatá jatočné mliečny výkrm v živom spolu	tona ž.hm.	-	-	-	-	-	-	-	-	-	-	-	-	-	- Milk fed calves for slaughter-live weight
Tefatá jatoč.mlieč. výkrm v mäse trieda I.	tona jat.hm.	2600,00	2835,26	2831,87	2878,60	2901,81	2904,48	2870,94	2861,32	2877,41	2867,92	2873,60	2878,97	2844,17	Milk fed calves for slaughter-carcass weight c. I.
Tefatá jatočné mliečny výkrm v mäse spolu	tona jat.hm.	-	-	-	-	-	-	-	-	-	-	-	-	-	- Milk fed calves for slaughter-carcass weight
Mlieko kravské surové Q. trieda	tis.l	305,36	308,70	312,88	316,43	320,54	321,55	320,42	320,67	321,71	322,59	324,31	324,59	318,03	Cow milk Q
Mlieko kravské surové I. trieda	tis.l	239,75	244,70	266,11	266,43	273,14	286,06	287,04	288,14	288,05	290,96	288,79	289,52	277,97	Cow milk I
Mlieko kravské surové spolu	tis.l	-	-	-	-	-	-	-	-	-	-	-	-	-	- Cow milk
Ošípané jatočné obchodná trieda S	tona jat.hm.	1499,40	1496,02	1488,93	1491,00	1533,81	1528,70	1579,05	1604,51	1619,18	1597,87	1612,43	1675,50	1575,27	Pigs for slaughter-carcases, category S
Ošípané jatočné obchodná trieda E	tona jat.hm.	1466,68	1448,57	1437,34	1449,48	1450,15	1451,37	1492,24	1493,70	1482,75	1464,93	1456,93	1512,51	1467,77	Pigs for slaughter-carcases, category E
Ošípané jatočné obchodná trieda U	tona jat.hm.	1410,82	1394,60	1393,63	1387,75	1399,76	1387,80	1395,25	1403,49	1415,93	1421,00	1410,00	1430,00	1404,13	Pigs for slaughter-carcases, category U
Ošípané jatočné obchodná trieda R	tona jat.hm.	1337,21	1323,41	1329,25	1326,67	1347,73	1344,70	1356,22	1353,80	1360,50	1338,38	1338,38	1345,00	1340,27	Pigs for slaughter-carcases, category R
Ošípané jatočné obchodné triedy spolu	tona jat.hm.	-	-	-	-	-	-	-	-	-	-	-	-	-	- Pigs for slaughter-carcases, EU categories
Jahňatá jatočné výkrm v živom trieda A	tona ž.hm.	2920,00	2927,80	2637,11	2402,51	2300,70	2291,67	2242,75	2000,00	1980,00	2216,86	0,00	2622,32	2548,29	Lambs for slaughter-fattened, live weight cat. A
Jahňatá jatočné výkrm v živom spolu	tona ž.hm.	-	-	-	-	-	-	-	-	-	-	-	-	-	- Lambs for slaughter-fattened, live weight
Jahňatá jatočné výkrm v mäse L kateg. trieda E	tona jat.hm.	0,00	0,00	2902,81	2728,31	2677,26	0,00	0,00	0,00	2687,98	2763,06	0,00	2811,43	2787,59	Lambs for slaughter-fatt., carc.weight cat.L cl.E
Jahňatá jatočné výkrm v mäse L kategória spolu	tona jat.hm.	-	-	-	-	-	-	-	-	-	-	-	-	-	- Lambs for slaughter-fattened, carc.weight cat.L
Ovce,barany,škopy jatočné v živom trieda B	tona ž.hm.	449,78	475,00	499,07	560,00	583,33	543,57	546,39	557,25	561,00	515,00	473,01	553,33	537,61	Sheep and rams for slaughter-live weight cat. B
Ovce,barany,škopy jatočné v živom spolu	tona ž.hm.	-	-	-	-	-	-	-	-	-	-	-	-	-	- Sheep and rams for slaughter-live weight
Ovce,barany,škopy jatočné v mäse S kateg. trieda U	tona jat.hm.	1718,78	1778,27	1670,00	1698,47	1670,00	1760,14	1715,99	1772,56	1670,00	1670,00	1739,03	1670,00	1703,68	Sheep and rams f.slaughter-carc.weight cat.S,cl.U
Ovce,barany,škopy jatočné v mäse S kategória spolu	tona jat.hm.	-	-	-	-	-	-	-	-	-	-	-	-	-	- Sheep and rams f.slaughter-carc.weight cat.S
Mlieko ovčie surové	tis.l	0,00	0,00	1065,77	884,19	854,03	850,43	846,22	847,94	855,60	850,55	867,72	0,00	861,90	Sheep milk
Vlna ovčia surová v pote	tona	366,85	376,11	398,00	370,00	410,00	477,99	521,25	578,58	556,00	585,62	530,11	607,50	429,57	Raw sheep wool
Kurčatá jatočné trieda I.	tona	840,75	838,94	889,56	940,44	926,00	934,03	935,00	928,85	936,33	927,57	918,57	913,64	911,79	Chickens for slaughter I
Kurčatá jatočné spolu	tona	-	-	-	-	-	-	-	-	-	-	-	-	-	- Chickens for slaughter
Sliepky jatočné trieda I.	tona	577,57	571,67	580,00	461,71	494,96	504,12	509,29	507,87	527,75	559,09	583,18	572,79	558,01	Hens for slaughter I
Sliepky jatočné spolu	tona	-	-	-	-	-	-	-	-	-	-	-	-	-	- Hens for slaughter
Morky brojlerové trieda I.	tona	1368,42	1370,08	1350,00	1350,00	1381,03	1389,23	1397,86	1449,75	1510,00	1516,63	1520,00	1550,00	1453,55	Broiler turkeys I
Morky brojlerové spolu	tona	-	-	-	-	-	-	-	-	-	-	-	-	-	- Broiler turkeys
Vajcia konzumné slepačie triedené sk. L	tis.ks	77,33	74,42	72,38	71,49	72,41	68,63	67,82	68,27	70,51	72,33	75,11	75,60	72,60	Hen eggs sorted L
Vajcia konzumné slepačie triedené sk. M	tis.ks	64,41	65,05	64,21	62,67	59,89	57,50	55,95	57,84	61,97	61,35	65,89	67,60	62,66	Hen eggs sorted M
Vajcia konzumné slepačie triedené spolu	tis.ks	-	-	-	-	-	-	-	-	-	-	-	-	-	- Hen eggs sorted
Kapor I.	tona	2728,70	2672,52	2708,33	2897,72	2656,81	2755,20	2710,72	2876,20	2952,00	3031,40	2728,06	2700,00	2797,41	Carp I
Pstruh štandard	tona	3144,55	2830,09	2829,25	2937,60	2712,09	2873,00	2921,34	3049,99	3128,33	3108,95	3027,31	3059,00	2976,50	Trout-standard

Ceny poľnohospodárskych výrobkov v EUR za mernú jednotku podľa krajov za mesiac december 2011

Výrobok	Merná jednotka	Cena (v EUR za mer. jednotku)								
		SR	Kraj							
			Bratislavský	Trnavský	Trenčiansky	Nitriansky	Žilinský	Banskobystrický	Prešovský	Košický
a	b	1	2	3	4	5	6	7	8	9
Pšenica potravinárska	tona	173,42	170,00	181,48	180,05	171,48	152,00	163,75	170,00	171,50
Pšenica priemyselná	tona	151,09	148,00	155,43	147,57	149,60	147,03	153,67	143,64	156,13
Kukurica na zrno	tona	146,40	144,68	147,46	145,76	147,49	-	154,50	145,05	141,67
Jačmeň sladovnícky	tona	209,22	201,20	203,98	200,00	219,65	-	215,00	-	185,00
Jačmeň potravinársky	tona	171,00	-	172,50	-	-	-	-	-	168,00
Jačmeň krmny	tona	151,08	-	160,00	152,00	-	138,60	154,33	153,33	-
Raž potravinárska	tona	187,50	-	180,00	-	-	165,00	200,00	205,00	-
Raž krmna	tona	149,01	-	149,01	-	-	-	-	-	-
Ovos potravinársky	tona	190,00	190,00	-	-	-	-	-	-	-
Ovos krmny	tona	152,85	151,00	155,63	-	-	-	-	-	-
Zemiaky skoré	tona	-	-	-	-	-	-	-	-	-
Zemiaky neskoré konzumné	tona	217,43	-	-	199,70	-	235,00	-	200,00	-
Šošovica jedlá	tona	700,00	-	-	-	700,00	-	-	-	-
Hrach jedlý	tona	269,87	-	269,87	-	-	-	-	-	-
Hrach krmny	tona	238,25	-	236,50	-	240,00	-	-	-	-
Bôb krmny	tona	212,11	-	212,11	-	-	-	-	-	-
Sója	tona	343,50	-	-	315,00	-	-	380,00	360,00	333,25
Semeno slnečnice	tona	354,32	-	350,00	345,00	373,00	-	343,09	-	320,00
Semeno repky olejnej	tona	449,50	-	420,00	-	470,00	-	468,00	-	440,00
Semeno horčice	tona	450,00	-	-	-	-	-	450,00	-	-
Semeno maku	tona	1665,96	-	1665,96	-	-	-	-	-	-
Semeno ľanu na technické spracovanie	tona	336,00	-	-	-	336,00	-	-	-	-
Tabak cigaretový umelo sušený	tona	1058,17	-	1058,17	-	-	-	-	-	-
Cukrová repa	tona	36,33	-	38,00	35,50	-	-	-	-	-

Ceny poľnohospodárskych výrobkov v EUR zamernú jednotku podľa krajov za mesiac december 2011

Výrobok	Merná jednotka	Cena (v EUR za mer. jednotku)								
		SR	Kraj							
			Bratislavský	Trnavský	Trenčiansky	Nitriansky	Žilinský	Banskobystrický	Prešovský	Košický
a	b	1	2	3	4	5	6	7	8	9
Zeler s vňaťou	tona	-	-	-	-	-	-	-	-	-
Zeler bez vňate	tona	394,97	-	394,97	-	-	-	-	-	-
Červená repa	tona	196,01	-	196,01	-	-	-	-	-	-
Karotka s vňaťou	tona	-	-	-	-	-	-	-	-	-
Karotka a mrkva bez vňate	tona	310,00	-	310,00	-	-	-	-	-	-
Petržlen s vňaťou	tona	-	-	-	-	-	-	-	-	-
Petržlen bez vňate	tona	524,46	-	524,46	-	-	-	-	-	-
Cibuľa s vňaťou	tona	-	-	-	-	-	-	-	-	-
Cibuľa bez vňate	tona	283,50	-	257,00	-	310,00	-	-	-	-
Dyňa červená	tona	-	-	-	-	-	-	-	-	-
Uhorky nakladačky	tona	-	-	-	-	-	-	-	-	-
Uhorky šalátové	tona	-	-	-	-	-	-	-	-	-
Rajčiaky konzumné zrelé	tona	-	-	-	-	-	-	-	-	-
Rajčiaky priemyselné	tona	-	-	-	-	-	-	-	-	-
Kaleráb s vňaťou	tona	-	-	-	-	-	-	-	-	-
Kaleráb bez vňate	tona	186,00	-	186,00	-	-	-	-	-	-
Kel hlávkový	tona	272,19	-	272,19	-	-	-	-	-	-
Karfiol	tona	567,12	-	567,12	-	-	-	-	-	-
Kapusta biela	tona	195,00	-	195,00	-	-	-	-	-	-
Paprika zeleninová	tona	-	-	-	-	-	-	-	-	-
Šalát hlávkový	tona	1097,06	-	1097,06	-	-	-	-	-	-
Stolové hrozno	tona	-	-	-	-	-	-	-	-	-
Mušťové hrozno	tona	-	-	-	-	-	-	-	-	-
Jablká oberané	tona	371,50	-	371,50	-	-	-	-	-	-
Hrušky	tona	-	-	-	-	-	-	-	-	-
Broskyne	tona	-	-	-	-	-	-	-	-	-
Marhule	tona	-	-	-	-	-	-	-	-	-
Slivky	tona	-	-	-	-	-	-	-	-	-
Čerešne	tona	-	-	-	-	-	-	-	-	-
Višne	tona	-	-	-	-	-	-	-	-	-
Ríbezle červené	tona	-	-	-	-	-	-	-	-	-
Jahody záhradné	tona	-	-	-	-	-	-	-	-	-
Koreninová paprika	tona	2913,10	-	2913,10	-	-	-	-	-	-

Ceny poľnohospodárskych výrobkov v EUR zamernú jednotku podľa krajov za mesiac december 2011

Výrobok	Merná jednotka	Cena (v EUR za mer. jednotku)								
		SR	Kraj							
			Bratislavský	Trnavský	Trenčiansky	Nitriansky	Žilinský	Banskobystrický	Prešovský	Košický
a	b	1	2	3	4	5	6	7	8	9
Býky jatočné trieda mäsitosti E	tona jat.hm.	3079,99	-	3094,17	3116,80	3000,00	2911,00	3094,00	3100,00	3166,00
Býky jatočné trieda mäsitosti U	tona jat.hm.	2872,67	-	2873,01	-	-	-	-	2845,00	2900,00
Býky jatočné trieda mäsitosti R	tona jat.hm.	2748,65	-	-	2730,00	-	2742,31	-	-	2780,00
Býky jatočné triedy mäsitosti spolu	tona jat.hm.	-	-	-	-	-	-	-	-	-
Jalovice jatočné trieda mäsitosti E	tona jat.hm.	2320,72	-	2330,00	2328,00	2340,00	2309,33	-	2319,89	-
Jalovice jatočné trieda mäsitosti U	tona jat.hm.	2119,67	-	-	2125,00	-	2100,00	2134,00	-	-
Jalovice jatočné trieda mäsitosti R	tona jat.hm.	1964,31	-	-	-	-	-	1964,31	-	-
Jalovice jatočné triedy mäsitosti spolu	tona jat.hm.	-	-	-	-	-	-	-	-	-
Kravy jatočné trieda mäsitosti U	tona jat.hm.	1994,78	-	2017,50	1970,00	1989,00	1960,51	2019,84	2099,65	1951,44
Kravy jatočné trieda mäsitosti R	tona jat.hm.	1827,73	1843,00	1833,53	1845,00	1766,60	1837,50	1877,65	-	-
Kravy jatočné trieda mäsitosti O	tona jat.hm.	1692,17	-	1690,20	-	1650,00	1691,93	1669,92	1734,00	1695,00
Kravy jatočné triedy mäsitosti spolu	tona jat.hm.	-	-	-	-	-	-	-	-	-
Teľatá jatoč.mlieč.výkrm v živ. trieda A	tona ž.hm.	2047,53	-	2052,50	-	2300,00	2320,00	1780,08	-	-
Teľatá jatočné mliečny výkrm v živom spolu	tona ž.hm.	-	-	-	-	-	-	-	-	-
Teľatá jatoč.mlieč. výkrm v mäse trieda I.	tona jat.hm.	2878,97	-	2878,97	-	-	-	-	-	-
Teľatá jatočné mliečny výkrm v mäse spolu	tona jat.hm.	-	-	-	-	-	-	-	-	-
Mlieko kravské surové Q. trieda	tis.l	324,59	326,62	317,96	324,75	320,67	329,15	318,31	329,13	330,50
Mlieko kravské surové I. trieda	tis.l	289,52	294,66	280,00	290,00	276,67	265,00	286,67	293,08	292,78
Mlieko kravské surové spolu	tis.l	-	-	-	-	-	-	-	-	-
Ošípané jatočné obchodná trieda S	tona jat.hm.	1675,50	1764,00	1664,92	1676,24	1691,56	1684,50	1701,41	1635,00	1655,67
Ošípané jatočné obchodná trieda E	tona jat.hm.	1512,51	-	1510,00	-	1513,76	-	-	-	-
Ošípané jatočné obchodná trieda U	tona jat.hm.	1430,00	-	1400,00	-	-	1460,00	-	-	-
Ošípané jatočné obchodná trieda R	tona jat.hm.	1345,00	-	1350,00	-	-	1340,00	-	-	-
Ošípané jatočné obchodné triedy spolu	tona jat.hm.	-	-	-	-	-	-	-	-	-
Jahňatá jatočné výkrm v živom trieda A	tona ž.hm.	2622,32	-	2622,32	-	-	-	-	-	-
Jahňatá jatočné výkrm v živom spolu	tona ž.hm.	-	-	-	-	-	-	-	-	-
Jahňatá jatočné výkrm v mäse L kateg. trieda E	tona jat.hm.	2811,43	-	2811,43	-	-	-	-	-	-
Jahňatá jatočné výkrm v mäse L kategória spolu	tona jat.hm.	-	-	-	-	-	-	-	-	-
Ovce,barany,škopy jatočné v živom trieda B	tona ž.hm.	553,33	-	-	-	-	540,00	-	580,00	-
Ovce,barany,škopy jatočné v živom spolu	tona ž.hm.	-	-	-	-	-	-	-	-	-
Ovce,barany,škopy jatočné v mäse S kateg. trieda U	tona jat.hm.	1670,00	-	-	-	-	-	1670,00	-	-
Ovce,barany,škopy jatočné v mäse S kategória spolu	tona jat.hm.	-	-	-	-	-	-	-	-	-
Mlieko ovčie surové	tis.l	-	-	-	-	-	-	-	-	-
Vlna ovčia surová v pote	tona	607,50	-	-	-	-	600,00	-	600,00	615,00
Kurčatá jatočné trieda I.	tona	913,64	-	895,00	923,33	913,33	916,67	-	-	-
Kurčatá jatočné spolu	tona	-	-	-	-	-	-	-	-	-
Sliepky jatočné trieda I.	tona	572,79	-	572,79	-	-	-	-	-	-
Sliepky jatočné spolu	tona	-	-	-	-	-	-	-	-	-
Morky brojlerové trieda I.	tona	1550,00	-	1550,00	-	-	-	-	-	-

Ceny poľnohospodárskych výrobkov v EUR zamernú jednotku podľa krajov za mesiac december 2011

Výrobok	Merná jednotka	Cena (v EUR za mer. jednotku)								
		SR	Kraj							
			Bratislavský	Trnavský	Trenčiansky	Nitriansky	Žilinský	Banskobystrický	Prešovský	Košický
a	b	1	2	3	4	5	6	7	8	9
Morky brojlerové spolu	tona	-	-	-	-	-	-	-	-	-
Vajcia konzumné slepačie triedené sk. L	tis.ks	75,60	98,00	76,75	76,00	74,42	83,00	66,72	75,00	-
Vajcia konzumné slepačie triedené sk. M	tis.ks	67,60	73,00	59,50	70,00	67,17	78,70	62,97	70,00	-
Vajcia konzumné slepačie triedené spolu	tis.ks	-	-	-	-	-	-	-	-	-
Kapor I.	tona	2700,00	-	2780,00	2820,00	2500,00	-	-	-	-
Pstruh štandard	tona	3059,00	-	-	3600,00	-	2788,50	-	-	-

Indexy priemerných hodnôt predaja poľnohospodárskych výrobkov (základ: rok 2005 = 100) za mesiac november 2011

Indices of average sale values of agricultural products (year 2005 = 100) in month November 2011

Skupina výrobkov Výrobok	2011													Priemer roka Year average	Group of products Product
	I.	II.	III.	IV.	V.	VI.	VII.	VIII.	IX.	X.	XI.	XII.			
a	1	2	3	4	5	6	7	8	9	10	11	12	13	b	
Pšenica potravinárska	151,4	171,0	170,5	160,2	167,7	177,4	147,0	161,2	158,8	150,5	147,0	-	158,5	Food-growing wheat	
Pšenica priemyselná	152,7	164,2	156,8	160,7	164,0	148,3	152,3	162,8	159,3	159,0	150,6	-	158,5	Wheat for industrial use	
Pšenica mäkká	151,9	167,5	163,2	160,4	165,7	161,3	150,5	162,2	159,1	154,5	148,7	-	158,5	Soft wheat	
Kukurica na zrno	167,2	170,1	151,7	166,1	185,0	190,6	183,1	154,2	136,8	134,0	139,0	-	152,6	Maize on grain	
Kukurica	167,2	170,1	151,7	166,1	185,0	190,6	183,1	154,2	136,8	134,0	139,0	-	152,6	Maize	
Jačmeň sladovnícky	118,0	145,1	145,4	145,3	147,0	147,7	150,0	151,5	157,6	156,1	159,0	-	152,8	Malting barley	
Jačmeň potravinársky	101,2	129,4	118,7	133,2	133,7	144,9	139,0	154,7	147,4	148,0	145,5	-	140,0	Food-growing barley	
Jačmeň krmny	123,9	157,1	148,6	152,2	151,7	146,6	163,5	158,8	158,6	161,1	157,8	-	154,3	Fodder barley	
Jačmeň	119,3	149,3	142,2	146,6	146,9	146,3	160,2	153,5	157,0	156,8	156,0	-	151,8	Barley	
Raž potravinárska	128,7	133,0	130,7	139,7	142,9	144,6	159,0	175,1	171,0	167,3	164,8	-	160,9	Food-growing rye	
Raž krmna	126,1	135,1	134,9	153,5	144,7	142,2	160,0	158,4	145,8	152,8	148,5	-	145,8	Fodder rye	
Raž	126,8	134,3	133,9	148,6	144,2	144,1	159,7	168,0	157,5	159,3	151,8	-	152,0	Rye	
Ovos potravinársky	146,3	138,8	127,8	147,1	151,8	147,3	134,4	140,5	138,1	151,6	145,2	-	141,9	Food-growing oats	
Ovos krmny	128,9	138,8	144,6	140,2	131,1	145,9	150,5	151,8	154,6	157,5	162,9	-	148,4	Fodder oats	
Ovos	130,1	138,8	141,8	141,0	133,5	146,4	150,5	151,1	151,7	157,0	161,0	-	147,6	Oats	
Obilniny	148,2	162,1	154,5	158,0	165,6	167,7	157,4	158,9	157,7	151,7	143,8	-	155,2	Cereals	
Zemiaky skoré	0,0	0,0	0,0	0,0	0,0	157,3	130,8	120,5	137,5	98,4	0,0	-	132,6	Early potatoes	
Zemiaky neskoré konzumné	151,6	148,9	130,6	145,5	163,6	171,6	165,9	178,3	137,2	126,3	130,0	-	140,5	Late potatoes	
Zemiaky	151,6	148,9	130,6	145,5	163,6	158,0	134,2	153,9	137,2	126,2	130,0	-	139,3	Potatoes	
Šošovica jedlá	97,7	92,3	93,7	89,8	93,0	95,3	92,3	99,3	106,7	111,7	114,4	-	105,8	Lentils	
Hrach jedlý	126,5	127,7	132,0	126,9	110,7	130,1	150,3	143,7	124,1	139,9	128,1	-	133,4	Edible peas	
Strukoviny jedlé	123,7	127,4	131,8	126,9	110,2	130,1	149,8	110,3	115,5	127,8	122,3	-	129,0	Edible podders	
Hrach krmny	132,3	132,8	131,6	129,5	138,8	126,0	145,7	141,8	139,9	137,4	141,8	-	137,8	Fodder peas	
Bôb krmny	102,6	102,8	109,5	105,1	99,7	0,0	100,9	97,6	101,3	100,2	106,9	-	104,0	Fodder broad beans	
Strukoviny krmne	129,4	128,3	126,8	129,4	138,5	126,0	143,1	135,4	135,1	136,5	119,0	-	132,7	Fodder podders	
Strukoviny	124,5	127,6	130,8	127,6	124,4	129,4	148,3	125,2	127,8	133,3	120,8	-	130,4	Podders	
Sója	119,5	129,6	138,7	114,3	110,7	110,7	116,7	94,1	111,3	117,0	146,9	-	132,0	Soya beans	
Semeno slnečnice	150,0	148,0	145,1	143,3	151,1	139,5	134,4	142,1	149,0	147,0	151,0	-	147,9	Sunflower seeds	
Semeno repky olejnej	132,8	125,2	0,0	0,0	0,0	188,3	208,4	210,3	210,1	193,2	185,0	-	208,6	Rape-seeds	
Semeno horčice	125,9	117,4	119,2	145,1	132,6	131,3	138,9	160,2	166,3	168,1	160,4	-	150,5	Mustard seeds	
Semeno maku	92,6	103,6	92,5	91,5	88,0	87,1	88,6	84,9	89,5	96,4	94,4	-	89,2	Poppy seeds	
Semeno ľanu na technické spracovanie	129,1	106,6	116,6	117,0	99,3	105,0	102,3	106,0	109,7	110,9	101,6	-	108,0	Flax seeds for technical processing	
Olejnaté semená a plody	141,0	132,1	136,9	125,1	118,9	170,4	207,5	209,0	177,4	147,6	149,9	-	181,5	Oil seeds and growths	
Tabak cigaretový umelo sušený	69,5	69,7	67,2	0,0	0,0	0,0	0,0	77,7	82,1	78,3	79,4	-	76,5	Artificially dried cigarette tobacco	
Nespracovaný tabak	69,5	69,7	67,2	0,0	0,0	0,0	0,0	77,7	82,1	78,3	79,4	-	76,5	Raw tobacco	
Cukrová repa	56,6	0,0	0,0	0,0	0,0	0,0	0,0	0,0	64,0	58,3	69,8	-	60,9	Sugar beet	
Rastliny používané na výrobu cukru	56,6	0,0	0,0	0,0	0,0	0,0	0,0	0,0	64,0	58,3	69,8	-	60,9	Plants used for sugar production	
PRODUKTY RASTLINNEJ VÝROBY BEZ ZELENINY A OVOCIA	136,2	160,3	151,6	156,4	163,8	166,0	190,6	176,3	160,4	146,8	142,3	-	160,5	TOTAL CROP PRODUCTS (without VEGETABLES and FRUIT)	

Indexy priemerných hodnôt predaja poľnohospodárskych výrobkov (základ: rok 2005 = 100) za mesiac november 2011

Indices of average sale values of agricultural products (year 2005 = 100) in month November 2011

Skupina výrobkov Výrobok	2011												Priemer roka Year average	Group of products Product
	I.	II.	III.	IV.	V.	VI.	VII.	VIII.	IX.	X.	XI.	XII.		
a	1	2	3	4	5	6	7	8	9	10	11	12	13	b
Zeler s vňaťou	0,0	0,0	0,0	0,0	0,0	0,0	106,7	106,7	109,8	130,3	0,0	-	119,4	Celery with tops
Zeler bez vňate	147,5	164,3	169,0	155,0	0,0	0,0	0,0	0,0	137,3	136,7	122,7	-	132,3	Celery without tops
Červená repa	107,8	99,1	113,2	120,4	0,0	0,0	0,0	93,5	100,7	104,4	117,1	-	111,0	Beetroot
Karotka s vňaťou	0,0	0,0	0,0	0,0	126,5	135,5	198,9	187,9	0,0	0,0	0,0	-	172,0	Carrots with tops
Karotka a mrkva bez vňate	131,7	106,3	122,5	117,0	114,5	0,0	123,9	116,5	143,2	139,3	139,2	-	132,2	Carrots without tops
Petržlen s vňaťou	0,0	0,0	0,0	0,0	152,1	189,0	255,8	198,3	176,9	162,7	0,0	-	190,6	Parsley with tops
Petržlen bez vňate	140,1	134,5	136,8	129,9	140,6	0,0	135,6	134,6	157,1	159,9	134,8	-	146,6	Parsley without tops
Cibuľa s vňaťou	0,0	0,0	0,0	0,0	135,3	93,9	96,8	109,3	0,0	0,0	0,0	-	115,3	Onion with tops
Cibuľa bez vňate	123,5	101,3	115,7	95,5	91,6	103,5	108,8	140,4	141,1	155,0	154,5	-	136,1	Onion without tops
Dyňa červená	0,0	0,0	0,0	0,0	0,0	0,0	112,8	115,4	114,0	0,0	0,0	-	114,3	Red water-melon
Uhorky nakladačky	0,0	0,0	0,0	0,0	0,0	0,0	78,9	83,4	103,2	0,0	0,0	-	83,6	Gherkins
Uhorky šalátové	0,0	0,0	0,0	127,1	154,4	98,5	123,4	121,3	92,0	112,7	108,2	-	115,7	Salad cucumbers
Rajčiaky konzumné zrelé	0,0	0,0	0,0	113,8	126,2	106,7	160,6	163,7	165,9	137,1	117,1	-	143,4	Tomatoes
Rajčiaky priemyselné	0,0	0,0	0,0	0,0	0,0	0,0	0,0	144,7	135,6	139,2	132,7	-	139,4	Tomatoes for industrial use
Kaleráb s vňaťou	0,0	0,0	109,7	93,8	101,8	97,5	150,6	166,9	138,5	0,0	0,0	-	109,6	Kohlrabi with tops
Kaleráb bez vňate	123,5	121,0	118,0	111,0	0,0	107,4	102,3	93,3	97,4	91,0	98,4	-	103,6	Kohlrabi without tops
Kel hlávkový	152,0	146,0	0,0	0,0	106,7	103,1	162,0	116,2	102,8	134,1	132,1	-	138,3	Savoy cabbage
Karfiol	0,0	0,0	0,0	105,1	104,4	109,6	135,6	133,3	128,2	109,4	117,1	-	126,2	Cauliflower
Kapusta biela	214,1	171,6	194,2	0,0	121,0	140,8	157,1	126,2	131,1	137,0	135,0	-	137,4	White cabbage
Paprika zeleninová	0,0	0,0	0,0	104,6	118,5	94,3	116,5	144,2	127,8	130,5	103,3	-	126,5	Capsicum
Šalát hlávkový	78,9	85,3	87,5	104,5	112,3	117,4	0,0	0,0	149,3	147,4	114,8	-	95,2	Lettuce
ZELENINA	129,9	134,6	110,2	111,5	126,7	103,9	140,3	140,6	133,1	139,7	137,1	-	131,9	VEGETABLES
Stolové hrozno	0,0	0,0	0,0	0,0	0,0	0,0	0,0	105,7	101,8	89,0	0,0	-	92,9	Wine grapes
Mušťové hrozno	0,0	0,0	0,0	0,0	0,0	0,0	0,0	114,3	136,8	132,8	127,0	-	133,1	Cider grapes
Hrozno	0,0	0,0	0,0	0,0	0,0	0,0	0,0	109,4	133,2	128,8	127,0	-	129,7	Grapes
Jablká oškerané	83,8	98,4	104,4	98,3	84,0	0,0	100,5	109,0	107,5	108,4	98,6	-	102,5	Plucked apples
Hrušky	0,0	0,0	0,0	0,0	0,0	0,0	0,0	163,2	140,1	145,5	186,8	-	143,9	Pears
Broskyne	0,0	0,0	0,0	0,0	0,0	0,0	86,4	79,1	76,0	0,0	0,0	-	80,6	Peaches
Marhule	0,0	0,0	0,0	0,0	0,0	127,9	111,7	133,9	0,0	0,0	0,0	-	121,8	Apricots
Slivky	0,0	0,0	0,0	0,0	0,0	0,0	100,2	103,4	107,1	119,9	0,0	-	105,1	Plums
Čerešne	0,0	0,0	0,0	0,0	123,1	113,0	0,0	0,0	0,0	0,0	0,0	-	113,4	Cherries
Višne	0,0	0,0	0,0	0,0	0,0	101,5	128,3	0,0	0,0	0,0	0,0	-	127,6	Black cherries
Ríbezle červené	0,0	0,0	0,0	0,0	0,0	121,8	106,6	128,1	0,0	0,0	0,0	-	115,7	Red currants
Jahody záhradné	0,0	0,0	0,0	0,0	0,0	99,6	109,2	0,0	0,0	0,0	0,0	-	99,8	Garden strawberries
Ovocie a orechy	83,8	98,4	104,4	98,3	84,9	105,4	104,2	94,9	109,8	108,5	98,7	-	101,8	Fruit and walnuts
Koreninová paprika	106,4	106,7	108,6	109,6	108,4	107,4	107,3	106,7	104,9	106,6	111,8	-	107,0	Red pepper
Korenie nespracované	106,4	106,7	108,6	109,6	108,4	107,4	107,3	106,7	104,9	106,6	111,8	-	107,0	Raw pepper
OVOCIE, ORECHY A KORENIE	85,3	99,2	104,7	99,3	87,5	105,6	104,6	97,4	125,7	124,9	114,5	-	118,7	FRUIT, WALNUTS AND PEPPER
ZELENINA, OVOCIE, ORECHY A KORENINY SPOLU	98,9	111,7	106,1	107,4	109,2	104,2	133,3	124,4	128,0	127,4	120,0	-	123,5	VEGETABLES, FRUIT, WALNUTS AND PEPPER
PRODUKTY RASTLINNEJ VÝROBY VR. ZELENINY A OVOCIA	135,2	159,3	150,5	153,9	161,1	158,7	188,2	174,0	157,5	144,0	141,4	-	158,0	TOTAL CROP PRODUCTS (incl. VEGETABLES and FRUIT)

Indexy priemerných hodnôt predaja poľnohospodárskych výrobkov (základ: rok 2005 = 100) za mesiac november 2011

Indices of average sale values of agricultural products (year 2005 = 100) in month November 2011

Skupina výrobkov Výrobok	2011												Priemer roka Year average	Group of products Product
	I.	II.	III.	IV.	V.	VI.	VII.	VIII.	IX.	X.	XI.	XII.		
a	1	2	3	4	5	6	7	8	9	10	11	12	13	b
Býky jatočné trieda mäsitosti E	-	-	-	-	-	-	-	-	-	-	-	-	-	- Bulls for slaughter-carcases, category E
Býky jatočné trieda mäsitosti U	-	-	-	-	-	-	-	-	-	-	-	-	-	- Bulls for slaughter-carcases, category U
Býky jatočné trieda mäsitosti R	-	-	-	-	-	-	-	-	-	-	-	-	-	- Bulls for slaughter-carcases, category R
Býky jatočné triedy mäsitosti spolu	104,4	100,9	99,9	103,6	101,9	99,7	99,7	98,9	97,4	102,5	101,2	-	100,9	Bulls for slaughter-carcases, EU categories
Býky jatočné	104,4	100,9	99,9	103,6	101,9	99,7	99,7	98,9	97,4	102,5	101,2	-	100,9	Bulls for slaughter
Jalovice jatočné trieda mäsitosti E	-	-	-	-	-	-	-	-	-	-	-	-	-	- Heifers for slaughter-carcases, category E
Jalovice jatočné trieda mäsitosti U	-	-	-	-	-	-	-	-	-	-	-	-	-	- Heifers for slaughter-carcases, category U
Jalovice jatočné trieda mäsitosti R	-	-	-	-	-	-	-	-	-	-	-	-	-	- Heifers for slaughter-carcases, category R
Jalovice jatočné triedy mäsitosti spolu	98,1	99,4	96,6	97,9	99,6	98,2	100,2	96,9	101,2	101,9	100,7	-	99,2	Heifers for slaughter-carcases, EU categories
Jalovice jatočné	98,1	99,4	96,6	97,9	99,6	98,2	100,2	96,9	101,2	101,9	100,7	-	99,2	Heifers for slaughter
Kravy jatočné trieda mäsitosti U	-	-	-	-	-	-	-	-	-	-	-	-	-	- Cows for slaughter-carcases, category U
Kravy jatočné trieda mäsitosti R	-	-	-	-	-	-	-	-	-	-	-	-	-	- Cows for slaughter-carcases, category R
Kravy jatočné trieda mäsitosti O	-	-	-	-	-	-	-	-	-	-	-	-	-	- Cows for slaughter-carcases, category O
Kravy jatočné triedy mäsitosti spolu	98,4	96,9	100,6	98,5	97,5	98,7	92,5	95,2	96,4	97,6	101,6	-	97,7	Cows for slaughter-carcases, EU categories
Kravy jatočné	98,4	96,9	100,6	98,5	97,5	98,7	92,5	95,2	96,4	97,6	101,6	-	97,7	Cows for slaughter
Jatočný hovädzí dobytok okrem teliat	101,3	99,1	99,8	100,8	99,8	99,1	96,9	97,2	97,4	100,6	101,3	-	99,4	Cattle for slaughter without calves
Tefatá jatoč.mlieč.výkrm v živ. trieda A	-	-	-	-	-	-	-	-	-	-	-	-	-	- Milk fed calves for slaughter-live weight cat. A
Tefatá jatočné mliečny výkrm v živom spolu	111,0	122,2	124,1	139,2	113,1	138,9	124,6	133,0	125,7	114,6	123,4	-	122,6	Milk fed calves for slaughter-live weight
Tefatá jatoč.mlieč. výkrm v mäse trieda I.	-	-	-	-	-	-	-	-	-	-	-	-	-	- Milk fed calves for slaughter-carcass weight c. I.
Tefatá jatočné mliečny výkrm v mäse spolu	116,0	113,0	112,9	113,3	114,7	118,2	112,8	115,2	112,4	116,7	115,4	-	114,7	Milk fed calves for slaughter-carcass weight
Tefatá jatočné mliečny výkrm	111,8	119,6	123,0	134,5	113,3	134,4	119,3	123,0	117,8	116,3	121,5	-	120,5	Milk fed calves for slaughter
Jatočný hovädzí dobytok vrátane teliat	102,2	99,7	101,7	102,9	100,7	100,3	97,5	98,2	98,0	101,0	102,3	-	100,5	Cattle for slaughter incl. calves
Mlieko kravské surové Q. trieda	-	-	-	-	-	-	-	-	-	-	-	-	-	- Cow milk Q
Mlieko kravské surové I. trieda	-	-	-	-	-	-	-	-	-	-	-	-	-	- Cow milk I
Mlieko kravské surové spolu	95,7	96,3	96,5	99,5	100,2	100,3	100,7	101,1	100,2	101,5	101,1	-	99,4	Cow milk
Ošípané jatočné obchodná trieda S	-	-	-	-	-	-	-	-	-	-	-	-	-	- Pigs for slaughter-carcases, category S
Ošípané jatočné obchodná trieda E	-	-	-	-	-	-	-	-	-	-	-	-	-	- Pigs for slaughter-carcases, category E
Ošípané jatočné obchodná trieda U	-	-	-	-	-	-	-	-	-	-	-	-	-	- Pigs for slaughter-carcases, category U
Ošípané jatočné obchodná trieda R	-	-	-	-	-	-	-	-	-	-	-	-	-	- Pigs for slaughter-carcases, category R
Ošípané jatočné obchodné triedy spolu	75,7	80,1	82,4	88,7	92,1	87,1	86,4	89,1	87,4	87,6	91,9	-	86,5	Pigs for slaughter-carcases, EU categories
Ošípané jatočné	75,7	80,1	82,4	88,7	92,1	87,1	86,4	89,1	87,4	87,6	91,9	-	86,5	Pigs for slaughter
Jahňatá jatočné výkrm v živom trieda A	-	-	-	-	-	-	-	-	-	-	-	-	-	- Lambs for slaughter-fattened, live weight cat. A
Jahňatá jatočné výkrm v živom spolu	109,8	103,0	78,8	92,3	98,2	108,1	90,1	95,7	83,0	96,3	0,0	-	85,8	Lambs for slaughter-fattened, live weight
Jahňatá jatočné výkrm v mäse L kateg. trieda E	-	-	-	-	-	-	-	-	-	-	-	-	-	- Lambs for slaughter-fatt., carc.weight cat.L cl.E
Jahňatá jatočné výkrm v mäse L kategória spolu	0,0	0,0	97,2	112,4	110,5	0,0	0,0	0,0	103,8	106,7	0,0	-	107,4	Lambs for slaughter-fattened, carc.weight cat.L
Jahňatá jatočné výkrm	109,8	103,0	79,4	94,1	98,4	108,1	90,1	95,7	84,4	99,3	0,0	-	86,9	Lambs for slaughter-fattened
Ovce,barany,škopy jatočné v živom trieda B	-	-	-	-	-	-	-	-	-	-	-	-	-	- Sheep and rams for slaughter-live weight cat. B
Ovce,barany,škopy jatočné v živom spolu	92,5	87,3	94,1	96,0	100,0	86,1	83,4	86,8	88,4	91,1	80,1	-	89,5	Sheep and rams for slaughter-live weight
Ovce,barany,škopy jatočné v mäse S kateg. trieda U	-	-	-	-	-	-	-	-	-	-	-	-	-	- Sheep and rams f.slaughter-carc.weight cat.S,cl.U
Ovce,barany,škopy jatočné v mäse S kategória spolu	107,9	111,6	104,1	105,3	100,4	123,0	106,2	121,9	105,1	104,9	106,0	-	107,4	Sheep and rams f.slaughter-carc.weight cat.S
Ovce, barany, škopy jatočné	92,9	90,9	94,7	96,1	100,0	87,3	94,4	89,7	92,7	91,1	82,0	-	91,5	Sheep and rams for slaughter
Jatočné ovce a jahňatá spolu	101,0	95,4	79,8	94,5	99,8	89,4	94,0	89,7	92,5	91,2	82,0	-	89,5	Lambs, sheep and rams for slaughter

Indexy priemerných hodnôt predaja poľnohospodárskych výrobkov (základ: rok 2005 = 100) za mesiac november 2011

Indices of average sale values of agricultural products (year 2005 = 100) in month November 2011

Skupina výrobkov Výrobok	2011												Priemer roka Year average	Group of products Product
	I.	II.	III.	IV.	V.	VI.	VII.	VIII.	IX.	X.	XI.	XII.		
a	1	2	3	4	5	6	7	8	9	10	11	12	13	b
Mlieko ovčie surové	0,0	0,0	142,5	117,9	119,0	115,8	119,0	119,8	121,0	120,5	108,4	-	119,1	Sheep milk
Mlieko ovčie surové	0,0	0,0	142,5	117,9	119,0	115,8	119,0	119,8	121,0	120,5	108,4	-	119,1	Sheep milk
Vlna ovčia surová v pote	66,1	63,9	59,6	56,6	59,6	75,9	86,7	90,6	87,0	86,4	86,8	-	66,6	Raw sheep wool
Vlna ovčia	66,1	63,9	59,6	56,6	59,6	75,9	86,7	90,6	87,0	86,4	86,8	-	66,6	Raw sheep wool
Kurčatá jatočné trieda I.	-	-	-	-	-	-	-	-	-	-	-	-	-	- Chickens for slaughter I
Kurčatá jatočné spolu	91,6	94,2	100,3	104,3	103,7	103,4	101,3	101,7	100,0	99,4	102,1	-	100,3	Chickens for slaughter
Sliepky jatočné trieda I.	-	-	-	-	-	-	-	-	-	-	-	-	-	- Hens for slaughter I
Sliepky jatočné spolu	91,1	92,2	87,6	89,6	85,0	81,6	81,2	81,8	80,1	85,6	93,0	-	88,0	Hens for slaughter
Morky brojlerové trieda I.	-	-	-	-	-	-	-	-	-	-	-	-	-	- Broiler turkeys I
Morky brojlerové spolu	91,6	90,5	93,2	90,4	91,1	95,3	100,5	94,6	100,6	99,4	99,7	-	95,7	Broiler turkeys
Jatočná hydina	91,6	94,2	100,2	104,2	103,6	103,0	101,3	101,6	100,0	98,8	101,7	-	100,1	Poultry for slaughter
Vajcia konzumné slepačie triedené sk. L	-	-	-	-	-	-	-	-	-	-	-	-	-	- Hen eggs sorted L
Vajcia konzumné slepačie triedené sk. M	-	-	-	-	-	-	-	-	-	-	-	-	-	- Hen eggs sorted M
Vajcia konzumné slepačie triedené spolu	95,7	93,0	98,9	97,0	90,1	95,1	102,4	103,6	96,4	94,5	101,0	-	97,0	Hen eggs sorted
Vajcia slepačie konzumné	95,7	93,0	98,9	97,0	90,1	95,1	102,4	103,6	96,4	94,5	101,0	-	97,0	Hen eggs
PRODUKTY ŽIVOČÍŠNEJ VÝROBY	91,2	92,1	93,8	98,0	98,9	97,3	97,0	99,0	96,2	96,9	98,4	-	96,3	TOTAL ANIMAL PRODUCTS
Kapor I.	106,0	106,4	109,1	98,5	97,1	104,7	105,8	107,7	106,4	105,7	99,9	-	103,6	Carp I
Pstruh štandard	66,5	72,9	77,0	83,3	80,5	79,0	83,7	85,1	76,0	75,6	74,6	-	77,8	Trout-standard
Ryby živé	66,5	72,9	79,2	83,8	81,8	80,6	83,8	85,6	76,7	86,2	78,9	-	80,2	Live fishes
RYBY A INÉ PRODUKTY RYBOLOVU	66,5	72,9	79,2	83,8	81,8	80,6	83,8	85,6	76,7	86,2	78,9	-	80,2	FISH AND OTHER FISHING PRODUCTS
PRODUKTY ŽIVOČÍŠNEJ VÝROBY VR. RÝB	91,2	92,0	93,8	98,0	98,9	97,3	97,0	99,0	96,2	96,9	98,3	-	96,3	TOTAL ANIMAL PRODUCTS (incl. FISH)
PRODUKTY POĽNOHOSPODÁRSKEJ VÝROBY	103,7	111,5	109,5	111,1	109,1	108,5	138,9	143,5	128,3	123,1	119,8	-	121,4	TOTAL AGRICULTURAL PRODUCTS
PRODUKTY POĽNOHOSPODÁRSTVA A RYBÁRSTVA	103,6	111,4	109,5	111,0	109,1	108,5	138,7	143,5	128,3	123,0	119,7	-	121,3	TOTAL AGRICULTURAL AND FISHING PRODUCTS

Indexy priemerných hodnôt predaja poľnohospodárskych výrobkov (základ: rovnaké obdobie predchádzajúceho roku = 100) za mesiac november 2011

Indices of average sale values of agricultural products (corresponding period of the previous year = 100) in month November 2011

Skupina výrobkov Výrobok	2011												Priemer roka Year average	Group of products Product
	I.	II.	III.	IV.	V.	VI.	VII.	VIII.	IX.	X.	XI.	XII.		
a	1	2	3	4	5	6	7	8	9	10	11	12	13	b
Pšenica potravinárska	196,9	217,8	213,7	209,4	211,2	206,0	144,3	113,0	101,5	96,5	94,3	-	129,1	Food-growing wheat
Pšenica priemyselná	180,1	192,3	182,8	182,8	185,9	160,8	144,1	127,5	104,7	100,6	94,0	-	127,7	Wheat for industrial use
Pšenica mäkká	189,4	204,0	196,6	196,3	197,0	180,2	144,2	122,0	103,3	98,5	94,2	-	128,3	Soft wheat
Kukurica na zrno	185,6	187,7	166,9	176,1	182,4	180,2	179,7	130,6	114,2	101,3	87,9	-	120,7	Maize on grain
Kukurica	185,6	187,7	166,9	176,1	182,4	180,2	179,7	130,6	114,2	101,3	87,9	-	120,7	Maize
Jačmeň sladovnícky	165,0	179,8	173,1	155,7	154,7	166,0	162,0	149,9	134,1	128,3	116,0	-	140,8	Malting barley
Jačmeň potravinársky	130,9	159,8	164,9	175,0	172,1	170,9	169,1	136,9	116,6	111,3	102,4	-	133,7	Food-growing barley
Jačmeň krmny	156,4	190,2	191,5	187,4	184,5	183,0	168,2	125,8	115,3	105,7	102,4	-	142,0	Fodder barley
Jačmeň	156,2	182,5	182,3	177,3	173,2	177,8	167,4	141,9	128,5	117,4	108,0	-	140,4	Barley
Raž potravinárska	192,1	203,4	196,5	190,3	196,6	176,3	177,1	131,9	127,9	108,8	104,8	-	135,1	Food-growing rye
Raž krmna	177,1	178,7	191,1	192,6	174,3	166,9	172,6	139,7	108,2	105,6	109,2	-	132,1	Fodder rye
Raž	181,1	187,8	192,1	191,7	180,5	174,2	173,6	134,8	117,4	107,1	108,1	-	133,3	Rye
Ovos potravinársky	124,0	135,0	141,2	141,0	151,2	142,7	131,6	130,9	112,0	111,6	115,1	-	128,1	Food-growing oats
Ovos krmny	146,6	145,2	150,8	159,1	159,3	155,2	165,2	130,3	130,6	108,9	98,6	-	131,6	Fodder oats
Ovos	144,7	144,3	149,3	156,8	158,2	150,5	165,2	130,4	127,2	109,1	100,0	-	131,2	Oats
Obilniny	181,4	192,7	183,9	185,2	186,9	179,6	154,6	128,9	112,6	103,7	92,1	-	129,5	Cereals
Zemiaky skoré	0,0	0,0	0,0	0,0	0,0	117,7	111,8	96,6	95,1	93,7	0,0	-	107,6	Early potatoes
Zemiaky neskoré konzumné	151,3	161,5	150,8	174,0	169,7	160,1	155,0	96,3	79,4	75,1	72,8	-	101,0	Late potatoes
Zemiaky	151,3	161,5	150,8	174,0	169,7	119,5	115,7	96,4	79,5	75,1	72,8	-	101,9	Potatoes
Šošovica jedlá	107,5	107,8	111,0	106,8	111,8	116,9	111,2	88,7	95,7	105,1	110,4	-	98,4	Lentils
Hrach jedlý	92,1	87,8	90,7	88,8	103,7	104,4	105,4	105,8	96,7	102,0	98,1	-	97,3	Edible peas
Strukoviny jedlé	93,1	87,9	90,8	88,8	103,9	104,4	105,4	93,6	96,3	103,1	102,6	-	97,4	Edible podders
Hrach krmny	109,7	116,4	115,4	115,6	116,7	105,4	114,7	106,0	95,0	92,5	91,2	-	102,8	Fodder peas
Bôb krmny	99,3	98,2	99,7	100,1	99,9	0,0	101,3	101,3	101,5	101,0	92,2	-	96,2	Fodder broad beans
Strukoviny krmne	108,8	113,8	112,1	115,5	116,6	105,4	114,1	105,5	95,5	92,7	91,8	-	102,0	Fodder podders
Strukoviny	95,0	92,6	94,2	95,4	110,7	104,6	107,2	100,9	95,8	96,2	97,6	-	99,2	Podders
Sója	130,3	142,9	136,1	122,0	119,3	119,4	105,7	102,1	95,3	96,8	96,6	-	104,6	Soya beans
Semeno slnečnice	165,2	167,8	158,9	155,1	135,8	125,9	133,3	157,0	116,7	100,3	97,2	-	102,7	Sunflower seeds
Semeno repky olejnej	149,9	141,1	0,0	0,0	0,0	148,0	147,5	145,5	133,8	119,0	117,5	-	144,9	Rape-seeds
Semeno horčice	93,4	95,1	102,1	103,9	108,6	113,2	124,4	106,2	111,1	100,4	113,2	-	106,8	Mustard seeds
Semeno maku	90,9	102,6	92,4	92,1	98,5	99,5	97,0	111,9	86,6	87,4	96,5	-	94,6	Poppy seeds
Semeno ľanu na technické spracovanie	113,8	102,4	91,7	88,6	95,8	104,3	105,8	86,1	90,8	89,4	93,1	-	91,8	Flax seeds for technical processing
Olejnaté semená a plody	151,5	147,1	136,8	131,4	120,3	142,0	147,4	145,3	125,2	100,7	97,5	-	126,7	Oil seeds and growths
Tabak cigaretový umelo sušený	104,4	105,4	104,7	0,0	0,0	0,0	0,0	100,1	100,5	100,9	100,8	-	101,7	Artificially dried cigarette tobacco
Nespracovaný tabak	104,4	105,4	104,7	0,0	0,0	0,0	0,0	100,1	100,5	100,9	100,8	-	101,7	Raw tobacco
Cukrová repa	94,6	0,0	0,0	0,0	0,0	0,0	0,0	0,0	97,7	95,3	113,9	-	100,5	Sugar beet
Rastliny používané na výrobu cukru	94,6	0,0	0,0	0,0	0,0	0,0	0,0	0,0	97,7	95,3	113,9	-	100,5	Plants used for sugar production
PRODUKTY RASTLINNEJ VÝROBY BEZ ZELENINY A OVOCIA	168,6	187,7	177,9	181,6	183,4	171,3	148,0	134,3	113,6	101,0	92,8	-	127,2	TOTAL CROP PRODUCTS (without VEGETABLES and FRUIT)

Indexy priemerných hodnôt predaja poľnohospodárskych výrobkov (základ: rovnaké obdobie predchádzajúceho roku = 100) za mesiac november 2011

Indices of average sale values of agricultural products (corresponding period of the previous year = 100) in month November 2011

Skupina výrobkov Výrobok	2011												Priemer roka Year average	Group of products Product
	I.	II.	III.	IV.	V.	VI.	VII.	VIII.	IX.	X.	XI.	XII.		
a	1	2	3	4	5	6	7	8	9	10	11	12	13	b
Zeler s vňaťou	0,0	0,0	0,0	0,0	0,0	0,0	101,0	100,5	98,7	98,9	0,0	-	99,0	Celery with tops
Zeler bez vňate	138,4	139,8	137,5	136,3	0,0	0,0	0,0	0,0	98,3	107,7	94,7	-	103,0	Celery without tops
Červená repa	108,3	106,9	103,0	105,7	0,0	0,0	0,0	100,1	99,0	99,3	104,5	-	104,1	Beetroot
Karotka s vňaťou	0,0	0,0	0,0	0,0	108,0	112,9	108,6	108,5	0,0	0,0	0,0	-	109,0	Carrots with tops
Karotka a mrkva bez vňate	119,4	92,7	106,2	105,1	101,0	0,0	92,5	97,4	124,3	115,7	93,1	-	102,0	Carrots without tops
Petržlen s vňaťou	0,0	0,0	0,0	0,0	106,9	113,5	113,0	113,1	114,4	115,7	0,0	-	112,6	Parsley with tops
Petržlen bez vňate	107,4	112,6	112,5	112,2	114,4	0,0	98,9	96,6	111,3	109,1	100,9	-	106,2	Parsley without tops
Cibuľa s vňaťou	0,0	0,0	0,0	0,0	108,3	92,1	91,5	102,1	0,0	0,0	0,0	-	101,4	Onion with tops
Cibuľa bez vňate	94,3	111,9	122,8	125,3	110,6	99,9	107,0	81,0	77,7	80,7	79,5	-	85,2	Onion without tops
Dyňa červená	0,0	0,0	0,0	0,0	0,0	0,0	94,2	94,5	107,8	0,0	0,0	-	97,4	Red water-melon
Uhorky nakladačky	0,0	0,0	0,0	0,0	0,0	0,0	94,6	97,3	96,5	0,0	0,0	-	95,8	Gherkins
Uhorky šalátové	0,0	0,0	0,0	101,2	106,9	105,9	98,0	104,2	109,3	99,4	103,3	-	103,1	Salad cucumbers
Rajčiaky konzumné zrelé	0,0	0,0	0,0	100,3	99,8	100,3	100,6	134,7	136,2	106,2	104,6	-	111,4	Tomatoes
Rajčiaky priemyselné	0,0	0,0	0,0	0,0	0,0	0,0	0,0	100,8	100,7	101,4	100,8	-	101,1	Tomatoes for industrial use
Kaleráb s vňaťou	0,0	0,0	101,3	100,5	100,0	113,5	117,1	119,4	103,1	0,0	0,0	-	110,3	Kohlrabi with tops
Kaleráb bez vňate	100,1	99,4	102,3	101,2	0,0	102,1	98,2	107,0	102,1	97,7	92,0	-	99,2	Kohlrabi without tops
Kel hlávkový	110,2	112,6	0,0	0,0	100,5	92,4	91,1	81,8	90,3	95,9	92,4	-	101,0	Savoy cabbage
Karfiol	0,0	0,0	0,0	101,3	100,7	100,4	112,6	105,4	90,7	91,9	96,2	-	100,8	Cauliflower
Kapusta biela	190,7	180,8	169,0	0,0	112,3	126,5	77,3	80,6	90,0	96,6	99,7	-	97,6	White cabbage
Paprika zeleninová	0,0	0,0	0,0	102,4	100,0	88,0	90,9	98,0	108,1	110,3	104,7	-	103,9	Capsicum
Šalát hlávkový	98,0	95,7	94,5	103,0	101,4	116,7	0,0	0,0	87,6	98,4	100,2	-	97,8	Lettuce
ZELENINA	106,0	137,6	111,4	102,3	105,8	100,7	99,5	108,1	102,8	99,1	93,5	-	102,4	VEGETABLES
Stolové hrozno	0,0	0,0	0,0	0,0	0,0	0,0	0,0	107,7	94,6	94,6	0,0	-	94,8	Wine grapes
Mušťové hrozno	0,0	0,0	0,0	0,0	0,0	0,0	0,0	91,8	109,2	111,5	143,5	-	113,4	Cider grapes
Hrozno	0,0	0,0	0,0	0,0	0,0	0,0	0,0	99,9	107,9	110,3	143,5	-	112,1	Grapes
Jablká oškerané	109,7	113,8	124,7	119,2	106,7	0,0	92,5	105,6	112,3	98,5	97,7	-	106,0	Plucked apples
Hrušky	0,0	0,0	0,0	0,0	0,0	0,0	0,0	107,2	91,2	99,5	107,5	-	93,7	Pears
Broskyne	0,0	0,0	0,0	0,0	0,0	0,0	87,8	93,4	87,7	0,0	0,0	-	92,0	Peaches
Marhule	0,0	0,0	0,0	0,0	0,0	99,9	85,5	80,6	0,0	0,0	0,0	-	83,0	Apricots
Slivky	0,0	0,0	0,0	0,0	0,0	0,0	96,9	110,5	104,6	103,3	0,0	-	108,1	Plums
Čerešne	0,0	0,0	0,0	0,0	84,1	81,8	0,0	0,0	0,0	0,0	0,0	-	81,9	Cherries
Višne	0,0	0,0	0,0	0,0	0,0	88,6	115,2	0,0	0,0	0,0	0,0	-	114,4	Black cherries
Ríbezle červené	0,0	0,0	0,0	0,0	0,0	101,9	100,4	104,1	0,0	0,0	0,0	-	101,9	Red currants
Jahody záhradné	0,0	0,0	0,0	0,0	0,0	90,1	97,1	0,0	0,0	0,0	0,0	-	90,3	Garden strawberries
Ovocie a orechy	109,7	113,8	124,7	119,2	105,7	86,5	97,9	99,9	109,6	98,6	97,8	-	103,4	Fruit and walnuts
Koreninová paprika	101,7	101,6	103,6	102,9	103,0	104,0	103,3	102,8	102,0	102,3	101,2	-	102,6	Red pepper
Korenie nespracované	101,7	101,6	103,6	102,9	103,0	104,0	103,3	102,8	102,0	102,3	101,2	-	102,6	Raw pepper
OVOCIE, ORECHY A KORENIE	108,9	112,5	123,2	117,2	105,4	88,3	98,5	100,4	108,4	108,3	121,5	-	108,9	FRUIT, WALNUTS AND PEPPER
ZELENINA, OVOCIE, ORECHY A KORENINY SPOLU	107,7	121,9	119,8	106,4	105,7	97,7	99,3	105,8	106,5	106,5	112,1	-	106,2	VEGETABLES, FRUIT, WALNUTS AND PEPPER
PRODUKTY RASTLINNEJ VÝROBY VR. ZELENINY A OVOCIA	166,7	186,3	176,4	177,3	179,2	161,8	145,9	133,1	113,1	101,7	93,5	-	125,9	TOTAL CROP PRODUCTS (incl. VEGETABLES and FRUIT)

Indexy priemerných hodnôt predaja poľnohospodárskych výrobkov (základ: rovnaké obdobie predchádzajúceho roku = 100) za mesiac november 2011

Indices of average sale values of agricultural products (corresponding period of the previous year = 100) in month November 2011

Skupina výrobkov Výrobok	2011												Priemer roka Year average	Group of products Product	
	I.	II.	III.	IV.	V.	VI.	VII.	VIII.	IX.	X.	XI.	XII.			
a	1	2	3	4	5	6	7	8	9	10	11	12	13	b	
Býky jatočné trieda mäsitosti E	-	-	-	-	-	-	-	-	-	-	-	-	-	-	- Bulls for slaughter-carcases, category E
Býky jatočné trieda mäsitosti U	-	-	-	-	-	-	-	-	-	-	-	-	-	-	- Bulls for slaughter-carcases, category U
Býky jatočné trieda mäsitosti R	-	-	-	-	-	-	-	-	-	-	-	-	-	-	- Bulls for slaughter-carcases, category R
Býky jatočné triedy mäsitosti spolu	107,1	105,2	105,5	107,9	108,5	107,8	110,0	107,9	106,2	108,2	105,1	-	107,1	-	107,1 Bulls for slaughter-carcases, EU categories
Býky jatočné	107,1	105,2	105,5	107,9	108,5	107,8	110,0	107,9	106,2	108,2	105,1	-	107,1	-	107,1 Bulls for slaughter
Jalovice jatočné trieda mäsitosti E	-	-	-	-	-	-	-	-	-	-	-	-	-	-	- Heifers for slaughter-carcases, category E
Jalovice jatočné trieda mäsitosti U	-	-	-	-	-	-	-	-	-	-	-	-	-	-	- Heifers for slaughter-carcases, category U
Jalovice jatočné trieda mäsitosti R	-	-	-	-	-	-	-	-	-	-	-	-	-	-	- Heifers for slaughter-carcases, category R
Jalovice jatočné triedy mäsitosti spolu	101,6	100,3	100,2	102,6	104,4	100,9	106,8	103,3	103,8	106,3	103,8	-	103,0	-	103,0 Heifers for slaughter-carcases, EU categories
Jalovice jatočné	101,6	100,3	100,2	102,6	104,4	100,9	106,8	103,3	103,8	106,3	103,8	-	103,0	-	103,0 Heifers for slaughter
Kravy jatočné trieda mäsitosti U	-	-	-	-	-	-	-	-	-	-	-	-	-	-	- Cows for slaughter-carcases, category U
Kravy jatočné trieda mäsitosti R	-	-	-	-	-	-	-	-	-	-	-	-	-	-	- Cows for slaughter-carcases, category R
Kravy jatočné trieda mäsitosti O	-	-	-	-	-	-	-	-	-	-	-	-	-	-	- Cows for slaughter-carcases, category O
Kravy jatočné triedy mäsitosti spolu	105,2	101,5	102,5	100,9	101,7	102,9	100,9	101,3	106,3	105,3	107,1	-	103,3	-	103,3 Cows for slaughter-carcases, EU categories
Kravy jatočné	105,2	101,5	102,5	100,9	101,7	102,9	100,9	101,3	106,3	105,3	107,1	-	103,3	-	103,3 Cows for slaughter
Jatočný hovädzí dobytok okrem teliat	105,9	103,0	103,6	104,3	105,2	105,0	106,0	104,7	106,0	106,9	105,7	-	105,1	-	105,1 Cattle for slaughter without calves
Tefatá jatoč.mlieč.výkrm v živ. trieda A	-	-	-	-	-	-	-	-	-	-	-	-	-	-	- Milk fed calves for slaughter-live weight cat. A
Tefatá jatočné mliečny výkrm v živom spolu	106,2	116,2	107,5	104,5	100,2	107,8	105,3	98,7	98,8	90,8	101,7	-	104,6	-	104,6 Milk fed calves for slaughter-live weight
Tefatá jatoč.mlieč. výkrm v mäse trieda I.	-	-	-	-	-	-	-	-	-	-	-	-	-	-	- Milk fed calves for slaughter-carcass weight c. I.
Tefatá jatočné mliečny výkrm v mäse spolu	92,9	95,4	92,7	100,1	101,4	104,4	100,1	98,1	101,9	106,7	104,0	-	100,0	-	100,0 Milk fed calves for slaughter-carcass weight
Tefatá jatočné mliečny výkrm	103,9	109,8	106,0	103,8	100,4	107,1	103,0	98,4	100,5	103,2	102,3	-	103,4	-	103,4 Milk fed calves for slaughter
Jatočný hovädzí dobytok vrátane teliat	105,6	103,3	103,8	104,4	104,8	105,1	106,0	104,2	105,8	106,9	105,5	-	105,0	-	105,0 Cattle for slaughter incl. calves
Mlieko kravské surové Q. trieda	-	-	-	-	-	-	-	-	-	-	-	-	-	-	- Cow milk Q
Mlieko kravské surové I. trieda	-	-	-	-	-	-	-	-	-	-	-	-	-	-	- Cow milk I
Mlieko kravské surové spolu	118,6	118,6	120,0	122,2	122,8	120,0	117,2	116,7	111,8	107,4	106,8	-	116,4	-	116,4 Cow milk
Ošípané jatočné obchodná trieda S	-	-	-	-	-	-	-	-	-	-	-	-	-	-	- Pigs for slaughter-carcases, category S
Ošípané jatočné obchodná trieda E	-	-	-	-	-	-	-	-	-	-	-	-	-	-	- Pigs for slaughter-carcases, category E
Ošípané jatočné obchodná trieda U	-	-	-	-	-	-	-	-	-	-	-	-	-	-	- Pigs for slaughter-carcases, category U
Ošípané jatočné obchodná trieda R	-	-	-	-	-	-	-	-	-	-	-	-	-	-	- Pigs for slaughter-carcases, category R
Ošípané jatočné obchodné triedy spolu	102,4	103,9	107,3	112,4	112,0	104,7	107,2	108,8	109,7	113,6	117,7	-	109,5	-	109,5 Pigs for slaughter-carcases, EU categories
Ošípané jatočné	102,4	103,9	107,3	112,4	112,0	104,7	107,2	108,8	109,7	113,6	117,7	-	109,5	-	109,5 Pigs for slaughter
Jahňatá jatočné výkrm v živom trieda A	-	-	-	-	-	-	-	-	-	-	-	-	-	-	- Lambs for slaughter-fattened, live weight cat. A
Jahňatá jatočné výkrm v živom spolu	91,7	99,8	106,8	111,1	115,1	126,9	110,8	99,9	94,3	107,2	0,0	-	108,6	-	108,6 Lambs for slaughter-fattened, live weight
Jahňatá jatočné výkrm v mäse L kateg. trieda E	-	-	-	-	-	-	-	-	-	-	-	-	-	-	- Lambs for slaughter-fatt., carc.weight cat.L cl.E
Jahňatá jatočné výkrm v mäse L kategória spolu	0,0	0,0	104,6	96,8	100,7	0,0	0,0	0,0	100,3	100,7	0,0	-	99,1	-	99,1 Lambs for slaughter-fattened, carc.weight cat.L
Jahňatá jatočné výkrm	91,7	99,8	106,7	109,4	115,0	126,9	110,8	99,9	94,7	105,1	0,0	-	108,0	-	108,0 Lambs for slaughter-fattened
Ovce,barany,škopy jatočné v živom trieda B	-	-	-	-	-	-	-	-	-	-	-	-	-	-	- Sheep and rams for slaughter-live weight cat. B
Ovce,barany,škopy jatočné v živom spolu	86,4	83,4	92,0	88,9	85,5	91,7	105,3	102,0	107,2	130,1	109,1	-	102,2	-	102,2 Sheep and rams for slaughter-live weight
Ovce,barany,škopy jatočné v mäse S kateg. trieda U	-	-	-	-	-	-	-	-	-	-	-	-	-	-	- Sheep and rams f.slaughter-carc.weight cat.S,cl.U
Ovce,barany,škopy jatočné v mäse S kategória spolu	106,3	108,6	100,3	102,6	98,5	101,7	101,8	95,2	99,6	96,8	94,6	-	99,9	-	99,9 Sheep and rams f.slaughter-carc.weight cat.S
Ovce, barany, škopy jatočné	86,9	87,1	92,5	89,1	86,2	92,1	103,4	101,2	104,9	130,0	107,6	-	101,8	-	101,8 Sheep and rams for slaughter
Jatočné ovce a jahňatá spolu	89,4	91,7	106,1	104,9	89,5	95,3	104,1	101,1	104,6	129,9	107,6	-	104,4	-	104,4 Lambs, sheep and rams for slaughter

Indexy priemerných hodnôt predaja poľnohospodárskych výrobkov (základ: rovnaké obdobie predchádzajúceho roku = 100) za mesiac november 2011

Indices of average sale values of agricultural products (corresponding period of the previous year = 100) in month November 2011

Skupina výrobkov Výrobok	2011												Priemer roka Year average	Group of products Product
	I.	II.	III.	IV.	V.	VI.	VII.	VIII.	IX.	X.	XI.	XII.		
a	1	2	3	4	5	6	7	8	9	10	11	12	13	b
Mlieko ovčie surové	0,0	0,0	116,7	103,8	105,2	104,1	105,9	106,2	103,5	99,3	90,6	-	105,0	Sheep milk
Mlieko ovčie surové	0,0	0,0	116,7	103,8	105,2	104,1	105,9	106,2	103,5	99,3	90,6	-	105,0	Sheep milk
Vlna ovčia surová v pote	121,5	130,4	132,2	99,3	114,0	156,5	176,6	181,6	184,7	179,3	176,1	-	125,7	Raw sheep wool
Vlna ovčia	121,5	130,4	132,2	99,3	114,0	156,5	176,6	181,6	184,7	179,3	176,1	-	125,7	Raw sheep wool
Kurčatá jatočné trieda I.	-	-	-	-	-	-	-	-	-	-	-	-	-	Chickens for slaughter I
Kurčatá jatočné spolu	104,3	109,2	115,4	120,0	119,3	119,3	118,8	118,9	115,9	112,2	112,1	-	115,0	Chickens for slaughter
Sliepky jatočné trieda I.	-	-	-	-	-	-	-	-	-	-	-	-	-	Hens for slaughter I
Sliepky jatočné spolu	103,4	107,6	97,6	89,8	89,9	90,9	94,9	95,4	99,4	103,8	100,5	-	99,8	Hens for slaughter
Morky brojlerové trieda I.	-	-	-	-	-	-	-	-	-	-	-	-	-	Broiler turkeys I
Morky brojlerové spolu	106,3	109,8	115,6	120,2	116,5	121,2	121,7	122,2	120,8	112,3	108,8	-	115,4	Broiler turkeys
Jatočná hydina	104,3	109,2	115,3	119,9	119,2	118,8	118,8	119,0	115,9	111,8	111,5	-	114,9	Poultry for slaughter
Vajcia konzumné slepačie triedené sk. L	-	-	-	-	-	-	-	-	-	-	-	-	-	Hen eggs sorted L
Vajcia konzumné slepačie triedené sk. M	-	-	-	-	-	-	-	-	-	-	-	-	-	Hen eggs sorted M
Vajcia konzumné slepačie triedené spolu	76,5	74,2	74,4	80,4	85,1	87,2	97,5	105,2	104,2	96,3	104,6	-	87,2	Hen eggs sorted
Vajcia slepačie konzumné	76,5	74,2	74,4	80,4	85,1	87,2	97,5	105,2	104,2	96,3	104,6	-	87,2	Hen eggs
PRODUKTY ŽIVOČÍŠNEJ VÝROBY	108,4	108,7	110,4	114,8	115,4	112,7	112,9	113,7	110,7	109,2	110,1	-	111,6	TOTAL ANIMAL PRODUCTS
Kapor I.	93,5	94,7	107,8	90,2	93,9	92,7	95,0	96,2	94,4	99,9	93,7	-	97,4	Carp I
Pstruh štandard	92,0	101,8	101,3	110,3	99,3	94,6	98,8	97,5	94,2	89,7	90,3	-	96,4	Trout-standard
Ryby živé	92,0	101,8	101,9	109,4	98,8	94,4	98,8	97,4	94,2	93,9	91,0	-	96,6	Live fishes
RYBY A INÉ PRODUKTY RYBOLOVU	92,0	101,8	101,9	109,4	98,8	94,4	98,8	97,4	94,2	93,9	91,0	-	96,6	FISH AND OTHER FISHING PRODUCTS
PRODUKTY ŽIVOČÍŠNEJ VÝROBY VR. RÝB	108,4	108,6	110,4	114,8	115,4	112,7	112,9	113,7	110,7	109,2	110,1	-	111,6	TOTAL ANIMAL PRODUCTS (incl. FISH)
PRODUKTY POĽNOHOSPODÁRSKEJ VÝROBY	124,6	131,3	128,7	129,6	126,3	122,6	131,4	127,0	112,2	104,2	99,7	-	118,8	TOTAL AGRICULTURAL PRODUCTS
PRODUKTY POĽNOHOSPODÁRSTVA A RYBÁRSTVA	124,5	131,2	128,7	129,5	126,3	122,6	131,2	127,0	112,2	104,1	99,6	-	118,7	TOTAL AGRICULTURAL AND FISHING PRODUCTS

Priemerné hodnoty predaja poľnohospodárskych výrobkov v EUR za mernú jednotku za mesiac november 2011

Average sale values of agricultural products in EUR per measure unit in month November 2011

Výrobok	Merná jednotka Measure unit	2011												Priemer roka Year average	Product
		I.	II.	III.	IV.	V.	VI.	VII.	VIII.	IX.	X.	XI.	XII.		
a	b	1	2	3	4	5	6	7	8	9	10	11	12	13	c
Pšenica potravinárska	tona	201,75	227,80	225,44	219,30	223,26	223,47	186,84	186,10	184,84	181,63	178,96	-	196,75	Food-growing wheat
Pšenica priemyselná	tona	177,10	191,08	180,98	184,52	189,78	167,78	166,18	161,60	159,64	157,84	148,85	-	166,48	Wheat for industrial use
Kukurica na zrno	tona	195,60	206,78	192,02	208,19	220,06	226,81	229,07	192,51	164,50	151,56	145,55	-	174,79	Maize on grain
Jačmeň sladovnícky	tona	189,03	224,36	224,72	211,44	210,20	203,06	198,68	208,76	215,47	214,40	213,36	-	212,46	Malting barley
Jačmeň potravinársky	tona	155,12	179,86	173,34	180,75	180,00	190,44	180,94	196,94	185,64	186,47	173,31	-	182,96	Food-growing barley
Jačmeň krmny	tona	138,50	174,21	179,68	177,98	170,97	168,49	169,37	158,66	158,74	161,99	161,55	-	165,17	Fodder barley
Raž potravinárska	tona	172,77	189,50	176,11	182,74	195,69	185,33	190,71	194,33	206,23	190,30	191,82	-	193,33	Food-growing rye
Raž krmna	tona	145,14	160,13	159,88	175,58	161,60	160,10	167,77	153,78	140,01	148,39	147,06	-	151,58	Fodder rye
Ovos potravinársky	tona	218,59	215,13	210,17	221,00	226,50	219,70	200,71	207,14	199,23	198,16	214,34	-	211,26	Food-growing oats
Ovos krmny	tona	158,78	167,26	170,67	170,98	163,01	158,86	168,79	152,15	152,88	153,99	163,13	-	161,16	Fodder oats
Zemiaky skoré	tona	0,00	0,00	0,00	0,00	0,00	364,99	302,51	257,37	270,30	261,20	0,00	-	299,37	Early potatoes
Zemiaky neskoré konzumné	tona	290,56	307,96	294,77	319,91	313,84	294,69	278,80	278,71	224,41	221,83	235,63	-	262,18	Late potatoes
Šošovica jedlá	tona	610,10	606,90	618,72	590,14	620,43	639,23	612,90	614,71	634,70	673,28	699,30	-	646,59	Lentils
Hrach jedlý	tona	254,84	263,22	265,66	254,62	282,46	297,77	295,03	260,02	251,21	268,30	255,10	-	274,75	Edible peas
Hrach krmny	tona	230,05	237,66	222,99	228,07	235,69	212,86	230,54	233,51	234,63	227,76	233,90	-	230,21	Fodder peas
Bôb krmny	tona	209,20	208,20	203,90	202,40	201,80	0,00	197,60	200,80	205,10	206,30	191,56	-	197,60	Fodder broad beans
Sója	tona	333,31	371,47	384,12	350,00	355,13	357,09	350,00	344,80	339,92	330,25	329,75	-	339,58	Soya beans
Semeno slnečnice	tona	392,18	397,17	407,05	403,20	406,20	375,00	396,93	392,56	367,62	359,31	363,42	-	362,43	Sunflower seeds
Semeno repky olejnej	tona	374,79	371,20	0,00	0,00	0,00	455,56	463,60	467,26	459,16	448,39	434,73	-	463,93	Rape-seeds
Semeno horčice	tona	442,32	428,57	438,96	451,09	440,00	431,60	428,90	499,96	504,98	489,22	479,22	-	473,19	Mustard seeds
Semeno maku	tona	1462,00	1647,77	1479,00	1472,00	1416,00	1402,00	1393,00	1369,12	1471,92	1692,89	1546,67	-	1452,69	Poppy seeds
Semeno ľanu na technické spracovanie	tona	397,43	389,10	379,40	384,47	369,00	380,00	370,20	387,00	368,36	368,74	344,34	-	362,12	Flax seeds for technical processing
Tabak cigaretový umelo sušený	tona	1089,00	1087,00	1079,00	0,00	0,00	0,00	0,00	1135,00	1118,00	1091,00	1081,00	-	1100,60	Artificially dried cigarette tobacco
Cukrová repa	tona	30,83	0,00	0,00	0,00	0,00	0,00	0,00	0,00	36,10	35,30	40,49	-	34,70	Sugar beet

Priemerné hodnoty predaja poľnohospodárskych výrobkov v EUR za mernú jednotku za mesiac november 2011

Average sale values of agricultural products in EUR per measure unit in month November 2011

Výrobok	Merná jednotka Measure unit	2011												Priemer roka Year average	Product
		I.	II.	III.	IV.	V.	VI.	VII.	VIII.	IX.	X.	XI.	XII.		
a	b	1	2	3	4	5	6	7	8	9	10	11	12	13	c
Zeler s vňaťou	tona	0,00	0,00	0,00	0,00	0,00	0,00	435,50	435,80	455,50	458,30	0,00	-	454,24	Celery with tops
Zeler bez vňate	tona	411,60	443,18	455,60	457,90	0,00	0,00	0,00	0,00	393,20	426,55	381,00	-	402,44	Celery without tops
Červená repa	tona	189,90	192,90	195,10	197,86	0,00	0,00	0,00	167,60	170,40	173,00	193,20	-	187,50	Beetroot
Karotka s vňaťou	tona	0,00	0,00	0,00	0,00	629,90	670,18	660,31	630,00	0,00	0,00	0,00	-	651,95	Carrots with tops
Karotka a mrkva bez vňate	tona	238,70	190,02	223,70	222,80	220,40	0,00	276,01	269,90	263,11	258,80	251,00	-	254,86	Carrots without tops
Petržlen s vňaťou	tona	0,00	0,00	0,00	0,00	656,20	690,06	764,20	680,00	704,60	702,10	0,00	-	705,01	Parsley with tops
Petržlen bez vňate	tona	466,40	493,39	544,62	543,60	560,00	0,00	585,35	576,50	575,27	597,50	500,00	-	552,22	Parsley without tops
Cibuľa s vňaťou	tona	0,00	0,00	0,00	0,00	1302,33	980,00	931,76	979,90	0,00	0,00	0,00	-	1129,20	Onion with tops
Cibuľa bez vňate	tona	273,65	280,96	304,04	265,59	231,00	257,14	288,65	306,63	299,15	290,48	321,84	-	292,68	Onion without tops
Dyňa červená	tona	0,00	0,00	0,00	0,00	0,00	0,00	245,33	199,05	195,20	0,00	0,00	-	211,84	Red water-melon
Uhorky nakladačky	tona	0,00	0,00	0,00	0,00	0,00	0,00	471,33	482,83	587,00	0,00	0,00	-	490,72	Gherkins
Uhorky šalátové	tona	0,00	0,00	0,00	1321,00	995,07	498,20	414,10	354,80	369,00	510,90	521,00	-	609,01	Salad cucumbers
Rajčiaky konzumné zrelé	tona	0,00	0,00	0,00	1662,00	1657,00	955,90	815,43	536,60	636,00	674,30	683,20	-	847,74	Tomatoes
Rajčiaky priemyselné	tona	0,00	0,00	0,00	0,00	0,00	0,00	0,00	134,50	135,00	139,10	141,00	-	137,96	Tomatoes for industrial use
Kaleráb s vňaťou	tona	0,00	0,00	1104,00	1231,00	1150,15	839,35	721,90	743,85	726,21	0,00	0,00	-	930,26	Kohlrabi with tops
Kaleráb bez vňate	tona	207,10	208,90	207,30	198,90	0,00	192,60	200,38	190,50	194,00	195,90	186,01	-	198,62	Kohlrabi without tops
Kel hlávkový	tona	282,20	287,10	0,00	0,00	379,10	342,24	322,56	263,42	247,57	254,58	249,00	-	271,88	Savoy cabbage
Karfiol	tona	0,00	0,00	0,00	523,40	589,00	582,00	583,00	526,10	508,01	461,03	466,40	-	530,62	Cauliflower
Kapusta biela	tona	249,13	244,86	245,00	0,00	200,80	232,72	250,52	243,78	232,03	216,14	193,21	-	225,22	White cabbage
Paprika zeleninová	tona	0,00	0,00	0,00	2742,00	2693,00	1068,36	695,53	522,94	493,94	523,39	545,10	-	744,73	Capsicum
Šalát hlávkový	tona	1150,00	1280,00	1348,00	1302,00	939,91	891,71	0,00	0,00	1026,01	1067,76	997,80	-	1256,22	Lettuce
Stolové hrozno	tona	0,00	0,00	0,00	0,00	0,00	0,00	0,00	582,40	516,47	524,24	0,00	-	522,76	Wine grapes
Muštové hrozno	tona	0,00	0,00	0,00	0,00	0,00	0,00	0,00	479,40	472,37	475,86	489,57	-	476,46	Cider grapes
Jablká ošerané	tona	339,66	366,44	393,66	356,07	336,00	0,00	379,09	407,77	388,88	372,80	332,64	-	368,84	Plucked apples
Hrušky	tona	0,00	0,00	0,00	0,00	0,00	0,00	0,00	507,89	457,96	582,18	620,07	-	466,69	Pears
Broskyne	tona	0,00	0,00	0,00	0,00	0,00	0,00	585,34	509,05	530,00	0,00	0,00	-	525,49	Peaches
Marhule	tona	0,00	0,00	0,00	0,00	0,00	1057,39	672,90	666,66	0,00	0,00	0,00	-	671,37	Apricots
Slivky	tona	0,00	0,00	0,00	0,00	0,00	0,00	565,80	387,28	400,06	401,70	0,00	-	394,48	Plums
Čerešne	tona	0,00	0,00	0,00	0,00	1103,04	975,59	0,00	0,00	0,00	0,00	0,00	-	980,76	Cherries
Višne	tona	0,00	0,00	0,00	0,00	0,00	727,98	691,05	0,00	0,00	0,00	0,00	-	692,05	Black cherries
Ríbezle červené	tona	0,00	0,00	0,00	0,00	0,00	892,10	773,00	722,80	0,00	0,00	0,00	-	773,68	Red currants
Jahody záhradné	tona	0,00	0,00	0,00	0,00	0,00	942,21	961,00	0,00	0,00	0,00	0,00	-	942,58	Garden strawberries
Koreninová paprika	tona	2896,00	2903,00	2921,00	2911,00	2914,00	2851,00	2813,00	2838,00	2889,00	2938,00	2931,00	-	2891,74	Red pepper

Priemerné hodnoty predaja poľnohospodárskych výrobkov v EUR za mernú jednotku za mesiac november 2011

Average sale values of agricultural products in EUR per measure unit in month November 2011

Výrobok	Merná jednotka Measure unit	2011												Priemer roka Year average	Product	
		I.	II.	III.	IV.	V.	VI.	VII.	VIII.	IX.	X.	XI.	XII.			
a	b	1	2	3	4	5	6	7	8	9	10	11	12	13	c	
Býky jatočné trieda mäsitosti E	tona jat.hm.	-	-	-	-	-	-	-	-	-	-	-	-	-	-	- Bulls for slaughter-carcases, category E
Býky jatočné trieda mäsitosti U	tona jat.hm.	-	-	-	-	-	-	-	-	-	-	-	-	-	-	- Bulls for slaughter-carcases, category U
Býky jatočné trieda mäsitosti R	tona jat.hm.	-	-	-	-	-	-	-	-	-	-	-	-	-	-	- Bulls for slaughter-carcases, category R
Býky jatočné triedy mäsitosti spolu	tona jat.hm.	2908,15	2897,59	2910,29	2985,38	2980,28	2967,56	2981,24	2948,00	2937,87	3022,27	2984,75	-	2957,41	Bulls for slaughter-carcases, EU categories	
Jalovice jatočné trieda mäsitosti E	tona jat.hm.	-	-	-	-	-	-	-	-	-	-	-	-	-	-	- Heifers for slaughter-carcases, category E
Jalovice jatočné trieda mäsitosti U	tona jat.hm.	-	-	-	-	-	-	-	-	-	-	-	-	-	-	- Heifers for slaughter-carcases, category U
Jalovice jatočné trieda mäsitosti R	tona jat.hm.	-	-	-	-	-	-	-	-	-	-	-	-	-	-	- Heifers for slaughter-carcases, category R
Jalovice jatočné triedy mäsitosti spolu	tona jat.hm.	2115,10	2110,60	2115,89	2153,96	2174,64	2165,20	2220,07	2185,65	2245,01	2215,25	2189,97	-	2169,24	Heifers for slaughter-carcases, EU categories	
Kravy jatočné trieda mäsitosti U	tona jat.hm.	-	-	-	-	-	-	-	-	-	-	-	-	-	-	- Cows for slaughter-carcases, category U
Kravy jatočné trieda mäsitosti R	tona jat.hm.	-	-	-	-	-	-	-	-	-	-	-	-	-	-	- Cows for slaughter-carcases, category R
Kravy jatočné trieda mäsitosti O	tona jat.hm.	-	-	-	-	-	-	-	-	-	-	-	-	-	-	- Cows for slaughter-carcases, category O
Kravy jatočné triedy mäsitosti spolu	tona jat.hm.	1812,42	1792,51	1835,81	1822,37	1856,85	1888,85	1824,74	1850,73	1897,46	1876,58	1911,07	-	1851,65	Cows for slaughter-carcases, EU categories	
Teľatá jatoč.mlieč.výkrm v živ. trieda A	tona ž.hm.	-	-	-	-	-	-	-	-	-	-	-	-	-	-	- Milk fed calves for slaughter-live weight cat. A
Teľatá jatočné mliečny výkrm v živom spolu	tona ž.hm.	2076,22	2155,14	2169,92	2217,11	2161,08	2284,03	2267,02	2200,39	2107,57	2085,05	2127,64	-	2158,53	Milk fed calves for slaughter-live weight	
Teľatá jatoč.mlieč. výkrm v mäse trieda I.	tona jat.hm.	-	-	-	-	-	-	-	-	-	-	-	-	-	-	- Milk fed calves for slaughter-carcass weight c. I.
Teľatá jatočné mliečny výkrm v mäse spolu	tona jat.hm.	2893,75	2835,00	2750,35	2875,00	2862,22	2904,00	2871,00	2838,15	2820,55	2828,00	2874,00	-	2847,61	Milk fed calves for slaughter-carcass weight	
Mlieko kravské surové Q. trieda	tis.l	-	-	-	-	-	-	-	-	-	-	-	-	-	-	- Cow milk Q
Mlieko kravské surové I. trieda	tis.l	-	-	-	-	-	-	-	-	-	-	-	-	-	-	- Cow milk I
Mlieko kravské surové spolu	tis.l	319,39	322,43	323,18	328,40	328,41	326,30	325,07	325,65	325,78	328,98	330,58	-	325,87	Cow milk	
Ošípané jatočné obchodná trieda S	tona jat.hm.	-	-	-	-	-	-	-	-	-	-	-	-	-	-	- Pigs for slaughter-carcases, category S
Ošípané jatočné obchodná trieda E	tona jat.hm.	-	-	-	-	-	-	-	-	-	-	-	-	-	-	- Pigs for slaughter-carcases, category E
Ošípané jatočné obchodná trieda U	tona jat.hm.	-	-	-	-	-	-	-	-	-	-	-	-	-	-	- Pigs for slaughter-carcases, category U
Ošípané jatočné obchodná trieda R	tona jat.hm.	-	-	-	-	-	-	-	-	-	-	-	-	-	-	- Pigs for slaughter-carcases, category R
Ošípané jatočné obchodné triedy spolu	tona jat.hm.	1370,85	1379,78	1432,07	1480,10	1511,90	1520,23	1586,71	1600,88	1596,72	1580,31	1631,88	-	1522,30	Pigs for slaughter-carcases, EU categories	
Jahňatá jatočné výkrm v živom trieda A	tona ž.hm.	-	-	-	-	-	-	-	-	-	-	-	-	-	-	- Lambs for slaughter-fattened, live weight cat. A
Jahňatá jatočné výkrm v živom spolu	tona ž.hm.	2923,00	2928,00	2302,29	2389,61	2363,00	2406,66	2054,07	1996,79	1918,60	2217,00	0,00	-	2351,04	Lambs for slaughter-fattened, live weight	
Jahňatá jatočné výkrm v mäse L kateg. trieda E	tona jat.hm.	-	-	-	-	-	-	-	-	-	-	-	-	-	-	- Lambs for slaughter-fatt., carc.weight cat.L cl.E
Jahňatá jatočné výkrm v mäse L kategória spolu	tona jat.hm.	0,00	0,00	2903,00	2728,00	2677,00	0,00	0,00	0,00	2688,00	2763,00	0,00	-	2784,44	Lambs for slaughter-fattened, carc.weight cat.L	
Ovce,barany,škopy jatočné v živom trieda B	tona ž.hm.	-	-	-	-	-	-	-	-	-	-	-	-	-	-	- Sheep and rams for slaughter-live weight cat. B
Ovce,barany,škopy jatočné v živom spolu	tona ž.hm.	525,93	491,94	573,45	579,49	580,43	517,89	514,67	541,27	536,70	574,46	516,06	-	547,67	Sheep and rams for slaughter-live weight	
Ovce,barany,škopy jatočné v mäse S kateg. trieda U	tona jat.hm.	-	-	-	-	-	-	-	-	-	-	-	-	-	-	- Sheep and rams f.slaughter-carc.weight cat.S,cl.U
Ovce,barany,škopy jatočné v mäse S kategória spolu	tona jat.hm.	1719,00	1778,00	1662,23	1668,00	1651,89	1837,60	1716,00	1773,00	1673,80	1671,63	1689,31	-	1704,61	Sheep and rams f.slaughter-carc.weight cat.S	
Mlieko ovčie surové	tis.l	0,00	0,00	1060,87	860,98	869,24	853,99	867,44	876,53	870,51	861,79	791,25	-	870,79	Sheep milk	
Vlna ovčia surová v pote	tona	388,09	393,82	417,08	423,43	489,05	504,10	559,18	561,97	577,43	588,66	530,10	-	446,62	Raw sheep wool	
Kurčatá jatočné trieda I.	tona	-	-	-	-	-	-	-	-	-	-	-	-	-	-	- Chickens for slaughter I
Kurčatá jatočné spolu	tona	821,10	851,72	906,48	943,47	938,03	940,46	931,51	944,04	924,93	918,64	914,91	-	913,15	Chickens for slaughter	
Sliepky jatočné trieda I.	tona	-	-	-	-	-	-	-	-	-	-	-	-	-	-	- Hens for slaughter I
Sliepky jatočné spolu	tona	577,60	581,67	523,28	505,43	507,60	504,10	509,30	507,90	507,90	527,80	583,20	-	546,03	Hens for slaughter	
Morky brojlerové trieda I.	tona	-	-	-	-	-	-	-	-	-	-	-	-	-	-	- Broiler turkeys I
Morky brojlerové spolu	tona	1368,00	1351,56	1350,00	1351,03	1361,00	1389,00	1534,62	1520,87	1510,00	1517,00	1469,13	-	1436,72	Broiler turkeys	
Vajcia konzumné slepačie triedené sk. L	tis.ks	-	-	-	-	-	-	-	-	-	-	-	-	-	-	- Hen eggs sorted L
Vajcia konzumné slepačie triedené sk. M	tis.ks	-	-	-	-	-	-	-	-	-	-	-	-	-	-	- Hen eggs sorted M
Vajcia konzumné slepačie triedené spolu	tis.ks	56,82	54,84	58,41	56,73	48,99	51,64	54,81	57,23	60,20	59,97	65,39	-	57,32	Hen eggs sorted	
Kapor I.	tona	2639,41	2754,77	2886,54	2609,42	2577,92	2666,82	2804,09	2849,47	2845,63	2451,12	2646,92	-	2556,43	Carp I	
Pstruh štandard	tona	2738,85	2781,77	2914,20	2985,53	2887,10	2781,19	2944,13	3021,22	2953,09	2961,28	2971,19	-	2914,26	Trout-standard	

Priemerné hodnoty poľnohospodárskych výrobkov v EUR za mernú jednotku podľa krajov za mesiac november 2011

Výrobok	Merná jednotka	Priemerná hodnota predaja (v EUR za mer. jednotku)								
		SR	Kraj							
			Bratislavský	Trnavský	Trenčiansky	Nitriansky	Žilinský	Banskobystrický	Prešovský	Košický
a	b	1	2	3	4	5	6	7	8	9
Pšenica potravinárska	tona	178,96	182,20	182,92	176,87	172,10	215,56	164,42	-	184,32
Pšenica priemyselná	tona	148,85	146,30	151,16	144,76	155,03	142,51	152,63	143,56	146,28
Kukurica na zrno	tona	145,55	139,53	147,29	148,85	145,21	147,72	153,14	136,70	143,92
Jačmeň sladovnícky	tona	213,36	212,91	204,23	210,00	217,62	-	-	210,01	-
Jačmeň potravinársky	tona	173,31	175,68	189,83	188,49	160,00	-	-	-	-
Jačmeň kýmny	tona	161,55	150,00	164,50	148,52	155,44	156,49	160,00	153,81	162,16
Raž potravinárska	tona	191,82	217,00	186,30	205,00	-	165,00	200,00	-	-
Raž kýmna	tona	147,06	149,00	140,00	-	-	160,00	-	-	-
Ovos potravinársky	tona	214,34	-	200,00	-	227,01	210,93	226,82	-	-
Ovos kýmny	tona	163,13	151,63	168,30	159,57	161,00	139,78	144,62	139,48	130,00
Zemiaky skoré	tona	-	-	-	-	-	-	-	-	-
Zemiaky neskoré konzumné	tona	235,63	-	200,44	243,29	244,04	262,87	-	215,85	185,51
Šošovica jedlá	tona	699,30	-	699,30	-	-	-	-	-	-
Hrach jedlý	tona	255,10	-	250,20	-	260,00	-	-	-	-
Hrach kýmny	tona	233,90	-	-	-	233,90	-	-	-	-
Bôb kýmny	tona	191,56	-	208,70	-	-	-	-	-	191,51
Sója	tona	329,75	290,00	-	379,44	329,99	-	329,41	-	329,28
Semeno slnečnice	tona	363,42	347,28	334,87	345,50	359,21	-	394,57	359,78	339,29
Semeno repky olejnej	tona	434,73	425,00	-	484,18	436,94	436,71	450,00	403,47	440,00
Semeno horčice	tona	479,22	-	479,22	-	-	-	-	-	-
Semeno maku	tona	1546,67	-	-	-	1546,67	-	-	-	-
Semeno ľanu na technické spracovanie	tona	344,34	-	-	-	-	355,25	-	336,05	-
Tabak cigaretový umelo sušený	tona	1081,00	-	1081,00	-	-	-	-	-	-
Cukrová repa	tona	40,49	-	41,84	35,00	-	-	-	-	-

Priemerné hodnoty poľnohospodárskych výrobkov v EUR za mernú jednotku podľa krajov za mesiac november 2011

Výrobok	Merná jednotka	Priemerná hodnota predaja (v EUR za mer. jednotku)								
		SR	Kraj							
			Bratislavský	Trnavský	Trenčiansky	Nitriansky	Žilinský	Banskobystrický	Prešovský	Košický
a	b	1	2	3	4	5	6	7	8	9
Zeler s vňaťou	tona	-	-	-	-	-	-	-	-	-
Zeler bez vňate	tona	381,00	-	381,00	-	-	-	-	-	-
Červená repa	tona	193,20	-	193,20	-	-	-	-	-	-
Karotka s vňaťou	tona	-	-	-	-	-	-	-	-	-
Karotka a mrkva bez vňate	tona	251,00	-	258,98	-	-	-	-	-	233,00
Petržlen s vňaťou	tona	-	-	-	-	-	-	-	-	-
Petržlen bez vňate	tona	500,00	-	-	-	-	-	-	-	500,00
Cibuľa s vňaťou	tona	-	-	-	-	-	-	-	-	-
Cibuľa bez vňate	tona	321,84	-	264,33	-	364,99	-	-	-	-
Dyňa červená	tona	-	-	-	-	-	-	-	-	-
Uhorky nakladačky	tona	-	-	-	-	-	-	-	-	-
Uhorky šalátové	tona	521,00	-	521,00	-	-	-	-	-	-
Rajčiaky konzumné zrelé	tona	683,20	-	683,20	-	-	-	-	-	-
Rajčiaky priemyselné	tona	141,00	-	141,00	-	-	-	-	-	-
Kaleráb s vňaťou	tona	-	-	-	-	-	-	-	-	-
Kaleráb bez vňate	tona	186,01	-	184,91	-	-	-	-	-	191,18
Kel hlávkový	tona	249,00	-	249,00	-	-	-	-	-	-
Karfiol	tona	466,40	-	466,40	-	-	-	-	-	-
Kapusta biela	tona	193,21	-	191,15	224,00	-	-	-	-	-
Paprika zeleninová	tona	545,10	-	545,10	-	-	-	-	-	-
Šalát hlávkový	tona	997,80	-	997,80	-	-	-	-	-	-
Stolové hrozno	tona	-	-	-	-	-	-	-	-	-
Muštové hrozno	tona	489,57	539,76	522,44	507,49	445,42	-	500,00	-	419,95
Jablká oberané	tona	332,64	-	352,03	328,45	-	-	-	-	-
Hrušky	tona	620,07	-	620,07	-	-	-	-	-	-
Broskyne	tona	-	-	-	-	-	-	-	-	-
Marhule	tona	-	-	-	-	-	-	-	-	-
Slivky	tona	-	-	-	-	-	-	-	-	-
Čerešne	tona	-	-	-	-	-	-	-	-	-
Višne	tona	-	-	-	-	-	-	-	-	-
Ríbezle červené	tona	-	-	-	-	-	-	-	-	-
Jahody záhradné	tona	-	-	-	-	-	-	-	-	-
Koreninová paprika	tona	2931,00	-	2931,00	-	-	-	-	-	-

Priemerné hodnoty poľnohospodárskych výrobkov v EUR za mernú jednotku podľa krajov za mesiac november 2011

Výrobok	Merná jednotka	Priemerná hodnota predaja (v EUR za mer. jednotku)								
		SR	Kraj							
			Bratislavský	Trnavský	Trenčiansky	Nitriansky	Žilinský	Banskobystrický	Prešovský	Košický
a	b	1	2	3	4	5	6	7	8	9
Býky jatočné trieda mäsitosti E	tona jat.hm.	-	-	-	-	-	-	-	-	-
Býky jatočné trieda mäsitosti U	tona jat.hm.	-	-	-	-	-	-	-	-	-
Býky jatočné trieda mäsitosti R	tona jat.hm.	-	-	-	-	-	-	-	-	-
Býky jatočné triedy mäsitosti spolu	tona jat.hm.	2984,75	2660,00	3027,27	3051,49	2978,23	2786,49	3067,44	2820,52	2970,05
Jalovice jatočné trieda mäsitosti E	tona jat.hm.	-	-	-	-	-	-	-	-	-
Jalovice jatočné trieda mäsitosti U	tona jat.hm.	-	-	-	-	-	-	-	-	-
Jalovice jatočné trieda mäsitosti R	tona jat.hm.	-	-	-	-	-	-	-	-	-
Jalovice jatočné triedy mäsitosti spolu	tona jat.hm.	2189,97	-	2140,39	2166,85	2253,60	2260,12	2161,22	2183,21	2270,34
Kravy jatočné trieda mäsitosti U	tona jat.hm.	-	-	-	-	-	-	-	-	-
Kravy jatočné trieda mäsitosti R	tona jat.hm.	-	-	-	-	-	-	-	-	-
Kravy jatočné trieda mäsitosti O	tona jat.hm.	-	-	-	-	-	-	-	-	-
Kravy jatočné triedy mäsitosti spolu	tona jat.hm.	1911,07	2027,45	1885,42	1968,59	1863,72	1890,60	1860,48	1920,08	2060,84
Teľatá jatoč.mlieč.výkrm v živ. trieda A	tona ž.hm.	-	-	-	-	-	-	-	-	-
Teľatá jatočné mliečny výkrm v živom spolu	tona ž.hm.	2127,64	-	2058,11	2088,44	2352,42	2156,54	2164,20	-	-
Teľatá jatoč.mlieč. výkrm v mäse trieda I.	tona jat.hm.	-	-	-	-	-	-	-	-	-
Teľatá jatočné mliečny výkrm v mäse spolu	tona jat.hm.	2874,00	-	2874,00	-	-	-	-	-	-
Mlieko kravské surové Q. trieda	tis.l	-	-	-	-	-	-	-	-	-
Mlieko kravské surové I. trieda	tis.l	-	-	-	-	-	-	-	-	-
Mlieko kravské surové spolu	tis.l	330,58	339,37	326,48	338,71	329,66	330,91	326,45	326,15	331,98
Ošípané jatočné obchodná trieda S	tona jat.hm.	-	-	-	-	-	-	-	-	-
Ošípané jatočné obchodná trieda E	tona jat.hm.	-	-	-	-	-	-	-	-	-
Ošípané jatočné obchodná trieda U	tona jat.hm.	-	-	-	-	-	-	-	-	-
Ošípané jatočné obchodná trieda R	tona jat.hm.	-	-	-	-	-	-	-	-	-
Ošípané jatočné obchodné triedy spolu	tona jat.hm.	1631,88	1485,83	1645,10	1622,05	1611,21	1502,86	1612,07	1595,01	1658,39
Jahňatá jatočné výkrm v živom trieda A	tona ž.hm.	-	-	-	-	-	-	-	-	-
Jahňatá jatočné výkrm v živom spolu	tona ž.hm.	-	-	-	-	-	-	-	-	-
Jahňatá jatočné výkrm v mäse L kateg. trieda E	tona jat.hm.	-	-	-	-	-	-	-	-	-
Jahňatá jatočné výkrm v mäse L kategória spolu	tona jat.hm.	-	-	-	-	-	-	-	-	-
Ovce,barany,škopy jatočné v živom trieda B	tona ž.hm.	-	-	-	-	-	-	-	-	-
Ovce,barany,škopy jatočné v živom spolu	tona ž.hm.	516,06	-	-	-	-	516,06	-	-	-
Ovce,barany,škopy jatočné v mäse S kateg. trieda U	tona jat.hm.	-	-	-	-	-	-	-	-	-
Ovce,barany,škopy jatočné v mäse S kategória spolu	tona jat.hm.	1689,31	-	1739,00	-	-	-	1688,18	-	-
Mlieko ovčie surové	tis.l	791,25	-	-	830,00	-	791,43	784,43	-	-
Vlna ovčia surová v pote	tona	530,10	-	530,10	-	-	-	-	-	-
Kurčatá jatočné trieda I.	tona	-	-	-	-	-	-	-	-	-
Kurčatá jatočné spolu	tona	914,91	-	870,03	926,79	906,82	919,30	924,13	-	-
Sliepky jatočné trieda I.	tona	-	-	-	-	-	-	-	-	-
Sliepky jatočné spolu	tona	583,20	-	583,20	-	-	-	-	-	-
Morky brojlerové trieda I.	tona	-	-	-	-	-	-	-	-	-

Priemerné hodnoty poľnohospodárskych výrobkov v EUR za mernú jednotku podľa krajov za mesiac november 2011

Výrobok	Merná jednotka	Priemerná hodnota predaja (v EUR za mer. jednotku)								
		SR	Kraj							
			Bratislavský	Trnavský	Trenčiansky	Nitriansky	Žilinský	Banskobystrický	Prešovský	Košický
a	b	1	2	3	4	5	6	7	8	9
Morky brojlerové spolu	tona	1469,13	-	1469,13	-	-	-	-	-	-
Vajcia konzumné slepačie triedené sk. L	tis.ks	-	-	-	-	-	-	-	-	-
Vajcia konzumné slepačie triedené sk. M	tis.ks	-	-	-	-	-	-	-	-	-
Vajcia konzumné slepačie triedené spolu	tis.ks	65,39	66,57	73,55	68,30	66,11	68,56	61,84	66,39	-
Kapor I.	tona	2646,92	-	2780,00	2633,03	-	2738,53	-	-	2630,36
Pstruh štandard	tona	2971,19	-	-	3607,31	-	2962,63	-	-	-

Indexy cien poľnohospodárskych výrobkov za 4. štvrťrok 2011
 Producer price indices in agriculture in the 4. quarter of 2011

Skupina výrobkov	Štvrťrok 2011 / Quarter 2011				Priemer roka Year average	Group of products
	I.	II.	III.	IV.		
a	1	2	3	4	5	b

2005 = 100

PRODUKTY RASTLINNEJ VÝROBY BEZ ZELENINY A OVOCIA	147,0	153,6	173,5	119,9	144,8	TOTAL CROP PRODUCTS (without VEGETABLES and FRUIT)
ZELENINA	129,0	108,2	142,8	139,8	134,8	VEGETABLES
OVOCIE, ORECHY A KORENIE	97,3	100,7	116,1	123,5	118,7	FRUIT, WALNUTS AND PEPPER
ZELENINA, OVOCIE, ORECHY A KORENINY SPOLU	106,9	106,0	129,4	126,9	124,7	VEGETABLES, FRUIT, WALNUTS AND PEPPER
PRODUKTY RASTLINNEJ VÝROBY VR. ZELENINY A OVOCIA	146,0	150,2	170,9	120,3	143,6	TOTAL CROP PRODUCTS (incl. VEGETABLES and FRUIT)
PRODUKTY ŽIVOČÍŠNEJ VÝROBY	90,5	93,7	94,1	93,5	93,0	TOTAL ANIMAL PRODUCTS
RYBY A INÉ PRODUKTY RYBOLOVU	72,1	81,2	83,6	86,6	82,4	FISH AND OTHER FISHING PRODUCTS
PRODUKTY ŽIVOČÍŠNEJ VÝROBY VR. RÝB	90,4	93,7	94,1	93,4	93,0	TOTAL ANIMAL PRODUCTS (incl. FISH)
PRODUKTY POĽNOHOSPODÁRSKEJ VÝROBY	106,2	104,7	134,8	108,9	115,2	TOTAL AGRICULTURAL PRODUCTS
PRODUKTY POĽNOHOSPODÁRSTVA A RYBÁRSTVA	106,1	104,7	134,7	108,8	115,2	TOTAL AGRICULTURAL AND FISHING PRODUCTS

Rovnaké obdobie predchádzajúceho roka = 100 / Corresponding period of the previous year = 100

PRODUKTY RASTLINNEJ VÝROBY BEZ ZELENINY A OVOCIA	177,5	179,2	134,8	96,6	123,2	TOTAL CROP PRODUCTS (without VEGETABLES and FRUIT)
ZELENINA	121,6	100,5	103,4	100,6	102,8	VEGETABLES
OVOCIE, ORECHY A KORENIE	109,3	105,4	105,8	103,3	104,4	FRUIT, WALNUTS AND PEPPER
ZELENINA, OVOCIE, ORECHY A KORENINY SPOLU	113,6	101,8	104,5	102,7	103,7	VEGETABLES, FRUIT, WALNUTS AND PEPPER
PRODUKTY RASTLINNEJ VÝROBY VR. ZELENINY A OVOCIA	175,9	172,4	133,1	97,0	122,0	TOTAL CROP PRODUCTS (incl. VEGETABLES and FRUIT)
PRODUKTY ŽIVOČÍŠNEJ VÝROBY	107,5	111,5	114,6	110,0	110,8	TOTAL ANIMAL PRODUCTS
RYBY A INÉ PRODUKTY RYBOLOVU	99,4	94,4	93,6	94,2	94,8	FISH AND OTHER FISHING PRODUCTS
PRODUKTY ŽIVOČÍŠNEJ VÝROBY VR. RÝB	107,4	111,5	114,6	109,9	110,8	TOTAL ANIMAL PRODUCTS (incl. FISH)
PRODUKTY POĽNOHOSPODÁRSKEJ VÝROBY	126,6	123,8	126,3	101,4	116,7	TOTAL AGRICULTURAL PRODUCTS
PRODUKTY POĽNOHOSPODÁRSTVA A RYBÁRSTVA	126,5	123,8	126,2	101,3	116,7	TOTAL AGRICULTURAL AND FISHING PRODUCTS

Indexy cien poľnohospodárskych výrobkov (rok 2005 = 100) za 4. štvrťrok 2011
Producer price indices in agriculture (year 2005 = 100) in the 4. quarter of 2011

Výrobok Skupina výrobkov a	Štvrťrok 2011 / Quarter 2011				Priemer roka Year average 5	Product Group of products b
	I.	II.	III.	IV.		
	1	2	3	4		
Pšenica potravinárska	158,5	162,5	159,7	150,5	157,0	Food-growing wheat
Pšenica priemyselná	150,2	149,3	158,6	152,4	154,7	Wheat for industrial use
Pšenica mäkká	154,5	155,8	159,0	151,4	155,8	Soft wheat
Kukurica na zrno	159,5	166,2	178,9	132,0	143,2	Maize on grain
Kukurica	159,5	166,2	178,9	132,0	143,2	Maize
Jačmeň sladovnícky	129,6	128,6	153,1	155,1	150,0	Malting barley
Jačmeň potravinársky	128,7	134,3	150,0	142,8	140,8	Food-growing barley
Jačmeň kŕmny	149,4	151,6	153,5	155,2	152,5	Fodder barley
Jačmeň	140,5	143,0	152,9	153,2	149,8	Barley
Raž potravinárska	138,8	146,1	159,1	159,4	154,6	Food-growing rye
Raž kŕmna	133,9	139,1	159,2	150,5	148,2	Fodder rye
Raž	135,4	142,2	159,1	153,5	150,8	Rye
Ovos potravinársky	141,0	149,3	145,9	125,5	141,8	Food-growing oats
Ovos kŕmny	138,0	144,6	149,3	149,8	146,1	Fodder oats
Ovos	138,4	145,4	148,9	147,7	145,6	Oats
Obilniny	152,0	155,5	157,5	142,0	150,7	Cereals
Zemiaky skoré	0,0	86,0	126,5	96,6	118,1	Early potatoes
Zemiaky neskoré konzumné	152,9	151,0	161,2	133,3	148,2	Late potatoes
Zemiaky	152,9	134,0	150,1	133,3	144,0	Potatoes
Šošovica jedlá	91,2	89,4	96,5	118,0	105,3	Lentils
Hrach jedlý	133,5	144,0	128,9	131,5	135,2	Edible peas
Strukoviny jedlé	132,4	143,8	119,5	126,6	130,4	Edible podders
Hrach kŕmny	137,7	138,2	143,5	144,9	142,4	Fodder peas
Bôb kŕmny	104,3	100,5	99,8	104,9	103,3	Fodder broad beans
Strukoviny kŕmne	131,9	138,1	138,3	134,5	136,2	Fodder podders
Strukoviny	132,3	142,3	128,1	130,9	132,6	Podders
Sója	119,7	121,2	99,8	124,0	122,1	Soya beans
Semeno slnečnice	136,2	125,3	134,1	146,0	144,2	Sunflower seeds
Semeno repky olejnej	130,9	132,6	207,7	190,9	206,5	Rape-seeds
Semeno horčice	139,1	133,4	150,7	157,1	148,9	Mustard seeds
Semeno maku	90,2	89,7	99,6	93,6	97,4	Poppy seeds
Semeno ľanu na technické spracovanie	129,8	106,8	106,2	104,4	105,8	Flax seeds for technical processing
Olejnaté semená a plody	130,6	123,8	200,2	146,3	177,5	Oil seeds and growths
Tabak cigaretový umelo sušený	69,5	0,0	80,8	79,3	76,9	Artificially dried cigarette tobacco
Nespracovaný tabak	69,5	0,0	80,8	79,3	76,9	Raw tobacco
Cukrová repa	55,4	0,0	60,6	62,9	62,6	Sugar beet
Rastliny používané na výrobu cukru	55,4	0,0	60,6	62,9	62,6	Plants used for sugar production
PRODUKTY RASTLINNEJ VÝROBY BEZ ZELENINY A OVOCIA	147,0	153,6	173,5	119,9	144,8	TOTAL CROP PRODUCTS (without VEGETABLES and FRUIT)

Indexy cien poľnohospodárskych výrobkov (rok 2005 = 100) za 4. štvrťrok 2011
 Producer price indices in agriculture (year 2005 = 100) in the 4. quarter of 2011

Výrobok Skupina výrobkov a	Štvrťrok 2011 / Quarter 2011				Priemer roka Year average 5	Product Group of products b
	I. 1	II. 2	III. 3	IV. 4		
Zeler s vňaťou	0,0	0,0	109,2	130,0	119,4	Celery with tops
Zeler bez vňate	155,7	155,5	139,4	123,4	128,0	Celery without tops
Červená repa	105,5	109,6	94,0	111,7	109,2	Beetroot
Karotka s vňaťou	0,0	125,3	190,9	0,0	166,3	Carrots with tops
Karotka a mrkva bez vňate	144,5	120,2	119,8	146,8	138,2	Carrots without tops
Petržlen s vňaťou	0,0	160,0	200,2	162,9	181,3	Parsley with tops
Petržlen bez vňate	129,2	141,1	140,8	142,5	140,9	Parsley without tops
Cibuľa s vňaťou	0,0	120,4	106,8	0,0	117,9	Onion with tops
Cibuľa bez vňate	110,4	99,7	137,0	136,3	130,0	Onion without tops
Dyňa červená	0,0	0,0	107,7	0,0	107,7	Red water-melon
Uhorky nakladačky	0,0	0,0	89,7	0,0	89,7	Gherkins
Uhorky šalátové	0,0	106,2	120,7	117,4	113,5	Salad cucumbers
Rajčiaky konzumné zrelé	0,0	108,3	170,6	133,8	148,3	Tomatoes
Rajčiaky priemyselné	0,0	0,0	142,8	138,2	139,6	Tomatoes for industrial use
Kaleráb s vňaťou	117,8	101,3	145,5	0,0	111,3	Kohlrabi with tops
Kaleráb bez vňate	120,6	116,0	102,0	98,2	105,6	Kohlrabi without tops
Keľ hlávkový	156,9	107,2	152,4	129,3	141,0	Savoy cabbage
Karfiol	0,0	110,2	125,7	128,5	122,6	Cauliflower
Kapusta biela	187,1	148,5	149,0	148,3	151,4	White cabbage
Paprika zeleninová	0,0	97,5	139,9	135,5	132,5	Capsicum
Šalát hlávkový	87,5	112,5	128,6	129,2	97,5	Lettuce
ZELENINA	129,0	108,2	142,8	139,8	134,8	VEGETABLES
Stolové hrozno	0,0	0,0	97,2	109,3	105,6	Dessert grapes
Mušťové hrozno	0,0	0,0	125,3	128,1	127,4	Cider grapes
Hrozno	0,0	0,0	122,3	126,6	125,5	Grapes
Jablká obrané	96,5	92,7	117,9	116,1	111,1	Plucked apples
Hrušky	0,0	0,0	132,0	149,3	132,1	Pears
Broskyne	0,0	0,0	84,7	0,0	84,7	Peaches
Marhule	0,0	137,1	131,0	0,0	131,0	Apricots
Slivky	0,0	0,0	93,5	109,9	94,2	Plums
Čerešne	0,0	120,6	0,0	0,0	120,6	Cherries
Víšne	0,0	97,2	162,1	0,0	160,3	Black cherries
Ríbezle červené	0,0	122,0	119,5	0,0	119,9	Red currants
Jahody záhradné	0,0	104,6	109,0	0,0	104,7	Garden strawberries
Ovocie a orechy	96,5	99,8	110,9	116,1	109,5	Fruit and walnuts
Koreninová paprika	107,8	108,0	106,7	108,1	107,6	Red pepper
Korenie nespracované	107,8	108,0	106,7	108,1	107,6	Raw pepper
OVOCIE, ORECHY A KORENIE	97,3	100,7	116,1	123,5	118,7	FRUIT, WALNUTS AND PEPPER
ZELENINA, OVOCIE, ORECHY A KORENINY SPOLU	106,9	106,0	129,4	126,9	124,7	VEGETABLES, FRUIT, WALNUTS AND PEPPER
PRODUKTY RASTLINNEJ VÝROBY VR. ZELENINY A OVOCIA	146,0	150,2	170,9	120,3	143,6	TOTAL CROP PRODUCTS (incl. VEGETABLES and FRUIT)

Indexy cien poľnohospodárskych výrobkov (rok 2005 = 100) za 4. štvrťrok 2011
Producer price indices in agriculture (year 2005 = 100) in the 4. quarter of 2011

Výrobok Skupina výrobkov a	Štvrťrok 2011 / Quarter 2011				Priemer roka Year average 5	Product Group of products b
	I.	II.	III.	IV.		
	1	2	3	4		
Býky jatočné trieda mäsitosti E	103,4	102,0	100,4	100,5	101,6	Bulls for slaughter-carcases, category E
Býky jatočné trieda mäsitosti U	100,3	99,3	98,6	99,2	99,4	Bulls for slaughter-carcases, category U
Býky jatočné trieda mäsitosti R	101,2	102,7	100,8	101,0	101,4	Bulls for slaughter-carcases, category R
Býky jatočné triedy mäsitosti spolu	101,0	101,6	100,1	100,5	100,8	Bulls for slaughter-carcases, EU categories
Býky jatočné	101,0	101,6	100,1	100,5	100,8	Bulls for slaughter
Jalovice jatočné trieda mäsitosti E	100,4	102,6	100,6	100,7	101,2	Heifers for slaughter-carcases, category E
Jalovice jatočné trieda mäsitosti U	101,0	101,7	102,6	100,9	101,4	Heifers for slaughter-carcases, category U
Jalovice jatočné trieda mäsitosti R	101,8	101,5	102,0	98,3	100,8	Heifers for slaughter-carcases, category R
Jalovice jatočné triedy mäsitosti spolu	101,5	101,7	101,9	99,3	101,0	Heifers for slaughter-carcases, EU categories
Jalovice jatočné	101,5	101,7	101,9	99,3	101,0	Heifers for slaughter
Kravy jatočné trieda mäsitosti U	102,6	102,5	98,8	99,1	100,8	Cows for slaughter-carcases, category U
Kravy jatočné trieda mäsitosti R	102,4	101,1	99,0	100,9	100,9	Cows for slaughter-carcases, category R
Kravy jatočné trieda mäsitosti O	101,5	100,6	100,0	101,1	100,8	Cows for slaughter-carcases, category O
Kravy jatočné triedy mäsitosti spolu	102,2	101,1	99,3	100,7	100,9	Cows for slaughter-carcases, EU categories
Kravy jatočné	102,2	101,1	99,3	100,7	100,9	Cows for slaughter
Jatočný hovädzí dobytok okrem teliat	101,5	101,4	99,9	100,4	100,8	Cattle for slaughter without calves
Teľatá jatoč.mlieč.výkrm v živ. trieda A	125,9	128,4	131,6	116,5	125,4	Milk fed calves for slaughter-live weight cat. A
Teľatá jatočné mliečny výkrm v živom spolu	125,9	128,4	131,6	116,5	125,4	Milk fed calves for slaughter-live weight
Teľatá jatoč.mlieč. výkrm v mäse trieda I.	112,6	113,6	117,8	116,3	115,5	Milk fed calves for slaughter-carcass weight c. I.
Teľatá jatočné mliečny výkrm v mäse spolu	112,6	113,6	117,8	116,3	115,5	Milk fed calves for slaughter-carcass weight
Teľatá jatočné mliečny výkrm	123,9	125,8	124,1	116,4	122,8	Milk fed calves for slaughter
Jatočný hovädzí dobytok vrátane teliat	103,1	102,7	100,7	101,1	101,9	Cattle for slaughter incl. calves
Mlieko kravské surové Q. trieda	95,4	97,8	99,0	100,5	98,1	Cow milk Q
Mlieko kravské surové I. trieda	80,8	87,2	92,2	93,3	89,0	Cow milk I
Mlieko kravské surové spolu	90,5	93,7	95,5	97,4	94,3	Cow milk
Ošípané jatočné obchodná trieda S	77,6	82,7	85,1	85,6	83,4	Pigs for slaughter-carcases, category S
Ošípané jatočné obchodná trieda E	79,5	82,7	81,7	80,6	81,1	Pigs for slaughter-carcases, category E
Ošípané jatočné obchodná trieda U	79,5	82,1	79,9	80,0	80,4	Pigs for slaughter-carcases, category U
Ošípané jatočné obchodná trieda R	79,0	82,3	80,6	78,5	80,1	Pigs for slaughter-carcases, category R
Ošípané jatočné obchodné triedy spolu	79,2	82,5	81,9	81,4	81,3	Pigs for slaughter-carcases, EU categories
Ošípané jatočné	79,2	82,5	81,9	81,4	81,3	Pigs for slaughter
Jahňatá jatočné výkrm v živom trieda A	91,5	87,5	95,7	72,0	87,5	Lambs for slaughter-fattened, live weight cat. A
Jahňatá jatočné výkrm v živom spolu	91,5	87,5	95,7	72,0	87,5	Lambs for slaughter-fattened, live weight
Jahňatá jatočné výkrm v mäse L kateg. trieda E	93,0	92,5	103,9	104,9	94,1	Lambs for slaughter-fatt., carc.weight cat.L cl.E
Jahňatá jatočné výkrm v mäse L kategória spolu	93,0	92,5	103,9	104,9	94,1	Lambs for slaughter-fattened, carc.weight cat.L
Jahňatá jatočné výkrm	91,6	87,9	95,8	73,4	87,9	Lambs for slaughter-fattened
Ovce,barany,škopy jatočné v živom trieda B	77,9	95,1	93,8	79,8	88,9	Sheep and rams for slaughter-live weight cat. B
Ovce,barany,škopy jatočné v živom spolu	77,9	95,1	93,8	79,8	88,9	Sheep and rams for slaughter-live weight
Ovce,barany,škopy jatočné v mäse S kateg. trieda U	109,4	110,2	107,5	107,1	107,8	Sheep and rams f.slaughter-carc.weight cat.S,cl.U
Ovce,barany,škopy jatočné v mäse S kategória spolu	109,4	110,2	107,5	107,1	107,8	Sheep and rams f.slaughter-carc.weight cat.S
Ovce, barany, škopy jatočné	80,6	95,6	97,3	80,8	91,1	Sheep and rams for slaughter
Jatočné ovce a jahňatá spolu	90,6	91,6	97,3	78,7	89,6	Lambs, sheep and rams for slaughter

Indexy cien poľnohospodárskych výrobkov (rok 2005 = 100) za 4. štvrťrok 2011
Producer price indices in agriculture (year 2005 = 100) in the 4. quarter of 2011

Výrobok Skupina výrobkov a	Štvrťrok 2011 / Quarter 2011				Priemer roka Year average 5	Product Group of products b
	I.	II.	III.	IV.		
	1	2	3	4		
Mlieko ovčie surové	162,3	117,0	115,1	117,8	117,6	Sheep milk
Mlieko ovčie surové	162,3	117,0	115,1	117,8	117,6	Sheep milk
Vlna ovčia surová v pote	63,1	55,0	89,5	89,5	67,5	Raw sheep wool
Vlna ovčia	63,1	55,0	89,5	89,5	67,5	Raw sheep wool
Kurčatá jatočné trieda I.	94,8	102,7	101,6	100,8	100,0	Chickens for slaughter I
Kurčatá jatočné spolu	94,8	102,7	101,6	100,8	100,0	Chickens for slaughter
Sliepky jatočné trieda I.	92,2	83,8	82,2	90,3	89,1	Hens for slaughter I
Sliepky jatočné spolu	92,2	83,8	82,2	90,3	89,1	Hens for slaughter
Morky brojlerové trieda I.	87,9	89,6	100,3	96,3	94,4	Broiler turkeys I
Morky brojlerové spolu	87,9	89,6	100,3	96,3	94,4	Broiler turkeys
Jatočná hydina	94,8	102,5	101,6	100,4	99,9	Poultry for slaughter
Vajcia konzumné slepačie triedené sk. L	108,5	105,9	106,8	101,6	105,6	Hen eggs sorted L
Vajcia konzumné slepačie triedené sk. M	101,8	99,6	99,1	96,5	99,2	Hen eggs sorted M
Vajcia konzumné slepačie triedené spolu	105,1	102,8	103,0	99,0	102,4	Hen eggs sorted
Vajcia slepačie konzumné	105,1	102,8	103,0	99,0	102,4	Hen eggs
PRODUKTY ŽIVOČÍŠNEJ VÝROBY	90,5	93,7	94,1	93,5	93,0	TOTAL ANIMAL PRODUCTS
Kapor I.	103,8	103,4	112,5	104,0	104,2	Carp I
Pstruh štandard	71,7	79,8	83,2	77,2	78,3	Trout-standard
Ryby živé	72,1	81,2	83,6	86,6	82,4	Live fishes
RYBY A INÉ PRODUKTY RYBOLOVU	72,1	81,2	83,6	86,6	82,4	FISH AND OTHER FISHING PRODUCTS
PRODUKTY ŽIVOČÍŠNEJ VÝROBY VR. RÝB	90,4	93,7	94,1	93,4	93,0	TOTAL ANIMAL PRODUCTS (incl. FISH)
PRODUKTY POĽNOHOSPODÁRSKEJ VÝROBY	106,2	104,7	134,8	108,9	115,2	TOTAL AGRICULTURAL PRODUCTS
PRODUKTY POĽNOHOSPODÁRSTVA A RYBÁRSTVA	106,1	104,7	134,7	108,8	115,2	TOTAL AGRICULTURAL AND FISHING PRODUCTS

Indexy cien poľnohospodárskych výrobkov (rovnaké obdobie predchádzajúceho roku = 100) za 4. štvrťrok 2011
 Producer price indices in agriculture (corresponding period of the previous year = 100) in the 4. quarter of 2011

Výrobok Skupina výrobkov a	Štvrťrok 2011 / Quarter 2011				Priemer roka Year average 5	Product Group of products b
	I. 1	II. 2	III. 3	IV. 4		
Pšenica potravinárska	200,9	208,9	122,5	98,1	130,9	Food-growing wheat
Pšenica priemyselná	180,5	177,3	125,2	99,1	128,6	Wheat for industrial use
Pšenica mäkká	190,7	192,1	124,1	98,6	129,6	Soft wheat
Kukurica na zrno	183,8	180,5	161,9	87,6	109,9	Maize on grain
Kukurica	183,8	180,5	161,9	87,6	109,9	Maize
Jačmeň sladovnícky	161,0	145,3	139,8	119,9	136,7	Malting barley
Jačmeň potravinársky	162,3	177,6	135,7	119,0	140,7	Food-growing barley
Jačmeň kŕmny	187,2	188,6	142,3	104,3	144,7	Fodder barley
Jačmeň	175,8	176,3	140,0	113,1	140,1	Barley
Raž potravinárska	191,4	189,7	138,7	111,1	137,9	Food-growing rye
Raž kŕmna	179,7	176,1	140,0	107,5	133,2	Fodder rye
Raž	183,2	182,1	139,3	108,8	135,1	Rye
Ovos potravinársky	140,3	142,6	112,2	98,4	122,9	Food-growing oats
Ovos kŕmny	144,4	171,7	136,2	120,8	138,4	Fodder oats
Ovos	143,9	165,6	133,1	118,8	136,3	Oats
Obilniny	184,7	184,9	131,0	95,3	126,2	Cereals
Zemiaky skoré	0,0	96,7	98,2	93,8	97,9	Early potatoes
Zemiaky neskoré konzumné	171,8	172,2	97,0	71,6	103,0	Late potatoes
Zemiaky	171,8	152,3	97,3	71,6	102,4	Potatoes
Šošovica jedlá	107,5	109,3	105,0	112,0	108,3	Lentils
Hrach jedlý	90,9	102,4	94,5	96,1	95,8	Edible peas
Strukoviny jedlé	91,2	102,3	96,8	100,9	97,2	Edible podders
Hrach kŕmny	119,4	114,6	106,6	92,0	103,6	Fodder peas
Bôb kŕmny	99,1	100,0	101,4	100,1	100,4	Fodder broad beans
Strukoviny kŕmne	116,1	114,6	106,2	93,5	103,3	Fodder podders
Strukoviny	95,1	105,3	101,2	96,6	99,5	Podders
Sója	131,5	125,3	100,5	100,8	106,8	Soya beans
Semeno slnečnice	170,3	146,5	121,4	99,5	102,5	Sunflower seeds
Semeno repky olejnej	143,1	119,9	145,0	123,6	144,3	Rape-seeds
Semeno horčice	98,7	105,8	105,8	98,9	101,6	Mustard seeds
Semeno maku	90,8	93,0	101,5	91,5	99,1	Poppy seeds
Semeno ľanu na technické spracovanie	97,9	97,2	91,4	90,7	91,3	Flax seeds for technical processing
Olejnaté semená a plody	146,7	123,6	143,1	100,5	125,9	Oil seeds and growths
Tabak cigaretový umelo sušený	104,5	0,0	100,5	100,8	101,7	Artificially dried cigarette tobacco
Nespracovaný tabak	104,5	0,0	100,5	100,8	101,7	Raw tobacco
Cukrová repa	87,5	0,0	99,7	99,8	99,4	Sugar beet
Rastliny používané na výrobu cukru	87,5	0,0	99,7	99,8	99,4	Plants used for sugar production
PRODUKTY RASTLINNEJ VÝROBY BEZ ZELENINY A OVOCIA	177,5	179,2	134,8	96,6	123,2	TOTAL CROP PRODUCTS (without VEGETABLES and FRUIT)

Indexy cien poľnohospodárskych výrobkov (rovnaké obdobie predchádzajúceho roku = 100) za 4. štvrťrok 2011
 Producer price indices in agriculture (corresponding period of the previous year = 100) in the 4. quarter of 2011

Výrobok Skupina výrobkov a	Štvrťrok 2011 / Quarter 2011				Priemer roka Year average 5	Product Group of products b
	I. 1	II. 2	III. 3	IV. 4		
Zeler s vňaťou	0,0	0,0	99,2	98,8	99,0	Celery with tops
Zeler bez vňate	137,8	136,3	98,3	96,3	100,1	Celery without tops
Červená repa	108,4	98,6	99,9	100,4	102,7	Beetroot
Karotka s vňaťou	0,0	107,6	124,0	0,0	118,9	Carrots with tops
Karotka a mrkva bez vňate	126,9	104,9	96,9	100,8	102,4	Carrots without tops
Petržlen s vňaťou	0,0	107,9	117,0	115,7	114,3	Parsley with tops
Petržlen bez vňate	107,2	123,4	97,8	107,5	106,1	Parsley without tops
Cibuľa s vňaťou	0,0	102,9	100,1	0,0	102,4	Onion with tops
Cibuľa bez vňate	116,1	111,0	95,7	87,1	93,7	Onion without tops
Dyňa červená	0,0	0,0	100,3	0,0	100,2	Red water-melon
Uhorky nakladačky	0,0	0,0	101,2	0,0	101,2	Gherkins
Uhorky šalátové	0,0	94,1	99,9	109,6	97,3	Salad cucumbers
Rajčiaky konzumné zrelé	0,0	100,2	123,1	105,9	116,1	Tomatoes
Rajčiaky priemyselné	0,0	0,0	104,2	113,1	110,3	Tomatoes for industrial use
Kaleráb s vňaťou	101,7	95,1	98,3	0,0	95,9	Kohlrabi with tops
Kaleráb bez vňate	100,8	101,3	98,0	95,0	97,5	Kohlrabi without tops
Keľ hlávkový	122,1	100,2	102,6	92,1	104,5	Savoy cabbage
Karfiol	0,0	100,7	105,1	110,7	104,4	Cauliflower
Kapusta biela	159,6	124,0	86,5	99,5	98,0	White cabbage
Paprika zeleninová	0,0	102,3	84,9	95,2	88,7	Capsicum
Šalát hlávkový	94,5	103,3	85,3	97,1	96,7	Lettuce
ZELENINA	121,6	100,5	103,4	100,6	102,8	VEGETABLES
Stolové hrozno	0,0	0,0	104,1	102,8	103,1	Dessert grapes
Mušťové hrozno	0,0	0,0	114,4	106,4	108,2	Cider grapes
Hrozno	0,0	0,0	113,5	106,1	107,8	Grapes
Jablká oberané	110,0	111,0	103,1	94,9	100,5	Plucked apples
Hrušky	0,0	0,0	96,9	92,9	96,8	Pears
Broskyne	0,0	0,0	89,3	0,0	89,3	Peaches
Marhule	0,0	103,0	89,1	0,0	89,2	Apricots
Slivky	0,0	0,0	92,4	103,0	92,9	Plums
Čerešne	0,0	111,7	0,0	0,0	111,7	Cherries
Víšne	0,0	108,8	94,0	0,0	94,2	Black cherries
Ríbezle červené	0,0	101,8	102,0	0,0	102,0	Red currants
Jahody záhradné	0,0	90,8	96,0	0,0	91,0	Garden strawberries
Ovocie a orechy	110,0	105,7	98,6	94,9	99,0	Fruit and walnuts
Koreninová paprika	102,4	103,3	102,9	102,1	102,6	Red pepper
Korenie nespracované	102,4	103,3	102,9	102,1	102,6	Raw pepper
OVOCIE, ORECHY A KORENIE	109,3	105,4	105,8	103,3	104,4	FRUIT, WALNUTS AND PEPPER
ZELENINA, OVOCIE, ORECHY A KORENINY SPOLU	113,6	101,8	104,5	102,7	103,7	VEGETABLES, FRUIT, WALNUTS AND PEPPER
PRODUKTY RASTLINNEJ VÝROBY VR. ZELENINY A OVOCIA	175,9	172,4	133,1	97,0	122,0	TOTAL CROP PRODUCTS (incl. VEGETABLES and FRUIT)

Indexy cien poľnohospodárskych výrobkov (rovnaké obdobie predchádzajúceho roku = 100) za 4. štvrťrok 2011
 Producer price indices in agriculture (corresponding period of the previous year = 100) in the 4. quarter of 2011

Výrobok Skupina výrobkov a	Štvrťrok 2011 / Quarter 2011				Priemer roka Year average 5	Product Group of products b
	I.	II.	III.	IV.		
	1	2	3	4		
Býky jatočné trieda mäsitosti E	102,2	103,8	102,8	103,4	103,0	Bulls for slaughter-carcases, category E
Býky jatočné trieda mäsitosti U	98,4	99,9	100,9	102,5	100,2	Bulls for slaughter-carcases, category U
Býky jatočné trieda mäsitosti R	99,9	101,1	102,4	101,4	101,3	Bulls for slaughter-carcases, category R
Býky jatočné triedy mäsitosti spolu	99,5	101,0	101,9	101,8	101,1	Bulls for slaughter-carcases, EU categories
Býky jatočné	99,5	101,0	101,9	101,8	101,1	Bulls for slaughter
Jalovice jatočné trieda mäsitosti E	98,3	100,8	100,0	100,3	99,9	Heifers for slaughter-carcases, category E
Jalovice jatočné trieda mäsitosti U	100,0	99,7	100,7	99,4	99,8	Heifers for slaughter-carcases, category U
Jalovice jatočné trieda mäsitosti R	101,5	101,1	103,7	99,6	101,3	Heifers for slaughter-carcases, category R
Jalovice jatočné triedy mäsitosti spolu	100,8	100,7	102,3	99,6	100,7	Heifers for slaughter-carcases, EU categories
Jalovice jatočné	100,8	100,7	102,3	99,6	100,7	Heifers for slaughter
Kravy jatočné trieda mäsitosti U	101,3	101,9	101,8	101,7	101,6	Cows for slaughter-carcases, category U
Kravy jatočné trieda mäsitosti R	100,0	100,6	101,2	101,1	100,6	Cows for slaughter-carcases, category R
Kravy jatočné trieda mäsitosti O	99,9	101,5	101,0	101,9	101,2	Cows for slaughter-carcases, category O
Kravy jatočné triedy mäsitosti spolu	100,2	101,2	101,2	101,5	101,1	Cows for slaughter-carcases, EU categories
Kravy jatočné	100,2	101,2	101,2	101,5	101,1	Cows for slaughter
Jatočný hovädzí dobytok okrem teliat	99,9	101,0	101,6	101,4	101,0	Cattle for slaughter without calves
Teľatá jatoč.mlieč.výkrm v živ. trieda A	102,5	101,8	96,4	93,8	100,1	Milk fed calves for slaughter-live weight cat. A
Teľatá jatočné mliečny výkrm v živom spolu	102,5	101,8	96,4	93,8	100,1	Milk fed calves for slaughter-live weight
Teľatá jatoč.mlieč. výkrm v mäse trieda I.	96,6	102,9	104,4	108,0	103,4	Milk fed calves for slaughter-carcass weight c. I.
Teľatá jatočné mliečny výkrm v mäse spolu	96,6	102,9	104,4	108,0	103,4	Milk fed calves for slaughter-carcass weight
Teľatá jatočné mliečny výkrm	101,6	102,0	100,4	98,1	100,8	Milk fed calves for slaughter
Jatočný hovädzí dobytok vrátane teliat	100,1	101,1	101,6	101,3	101,0	Cattle for slaughter incl. calves
Mlieko kravské surové Q. trieda	116,5	119,7	118,3	111,4	116,5	Cow milk Q
Mlieko kravské surové I. trieda	118,3	120,6	134,0	128,7	126,2	Cow milk I
Mlieko kravské surové spolu	117,1	120,0	125,5	117,9	120,1	Cow milk
Ošípané jatočné obchodná trieda S	91,4	101,8	106,1	107,5	102,8	Pigs for slaughter-carcases, category S
Ošípané jatočné obchodná trieda E	99,5	102,2	102,3	101,3	101,2	Pigs for slaughter-carcases, category E
Ošípané jatočné obchodná trieda U	99,9	101,2	100,8	100,5	100,5	Pigs for slaughter-carcases, category U
Ošípané jatočné obchodná trieda R	100,8	101,5	101,6	98,4	100,5	Pigs for slaughter-carcases, category R
Ošípané jatočné obchodné triedy spolu	98,4	101,9	102,6	102,3	101,4	Pigs for slaughter-carcases, EU categories
Ošípané jatočné	98,4	101,9	102,6	102,3	101,4	Pigs for slaughter
Jahňatá jatočné výkrm v živom trieda A	117,9	111,0	103,5	90,5	111,5	Lambs for slaughter-fattened, live weight cat. A
Jahňatá jatočné výkrm v živom spolu	117,9	111,0	103,5	90,5	111,5	Lambs for slaughter-fattened, live weight
Jahňatá jatočné výkrm v mäse L kateg. trieda E	98,5	96,0	100,3	103,6	97,5	Lambs for slaughter-fatt., carc.weight cat.L cl.E
Jahňatá jatočné výkrm v mäse L kategória spolu	98,5	96,0	100,3	103,6	97,5	Lambs for slaughter-fattened, carc.weight cat.L
Jahňatá jatočné výkrm	117,3	109,6	103,3	91,1	110,7	Lambs for slaughter-fattened
Ovce,barany,škopy jatočné v živom trieda B	88,0	96,0	104,6	122,8	105,1	Sheep and rams for slaughter-live weight cat. B
Ovce,barany,škopy jatočné v živom spolu	88,0	96,0	104,6	122,8	105,1	Sheep and rams for slaughter-live weight
Ovce,barany,škopy jatočné v mäse S kateg. trieda U	106,6	100,9	98,2	98,3	98,7	Sheep and rams f.slaughter-carc.weight cat.S,cl.U
Ovce,barany,škopy jatočné v mäse S kategória spolu	106,6	100,9	98,2	98,3	98,7	Sheep and rams f.slaughter-carc.weight cat.S
Ovce, barany, škopy jatočné	89,9	96,1	102,7	121,5	104,2	Sheep and rams for slaughter
Jatočné ovce a jahňatá spolu	114,5	102,5	102,9	111,6	107,2	Lambs, sheep and rams for slaughter

Indexy cien poľnohospodárskych výrobkov (rovnaké obdobie predchádzajúceho roku = 100) za 4. štvrťrok 2011
 Producer price indices in agriculture (corresponding period of the previous year = 100) in the 4. quarter of 2011

Výrobok Skupina výrobkov a	Štvrťrok 2011 / Quarter 2011				Priemer roka Year average 5	Product Group of products b
	I.	II.	III.	IV.		
	1	2	3	4		
Mlieko ovčie surové	106,4	105,2	103,7	103,7	104,6	Sheep milk
Mlieko ovčie surové	106,4	105,2	103,7	103,7	104,6	Sheep milk
Vlna ovčia surová v pote	117,3	101,5	170,5	164,8	125,5	Raw sheep wool
Vlna ovčia	117,3	101,5	170,5	164,8	125,5	Raw sheep wool
Kurčatá jatočné trieda I.	111,1	120,0	119,1	112,4	115,6	Chickens for slaughter I
Kurčatá jatočné spolu	111,1	120,0	119,1	112,4	115,6	Chickens for slaughter
Sliepky jatočné trieda I.	107,8	91,7	96,3	100,4	98,9	Hens for slaughter I
Sliepky jatočné spolu	107,8	91,7	96,3	100,4	98,9	Hens for slaughter
Morky brojlerové trieda I.	110,3	109,9	117,4	114,0	113,3	Broiler turkeys I
Morky brojlerové spolu	110,3	109,9	117,4	114,0	113,3	Broiler turkeys
Jatočná hydina	111,1	119,7	119,1	111,9	115,5	Poultry for slaughter
Vajcia konzumné slepačie triedené sk. L	89,2	91,8	99,0	100,0	94,5	Hen eggs sorted L
Vajcia konzumné slepačie triedené sk. M	84,8	87,4	96,2	101,6	91,8	Hen eggs sorted M
Vajcia konzumné slepačie triedené spolu	87,0	89,7	97,6	100,7	93,2	Hen eggs sorted
Vajcia slepačie konzumné	87,0	89,7	97,6	100,7	93,2	Hen eggs
PRODUKTY ŽIVOČÍŠNEJ VÝROBY	107,5	111,5	114,6	110,0	110,8	TOTAL ANIMAL PRODUCTS
Kapor I.	93,3	95,3	97,1	97,3	97,1	Carp I
Pstruh štandard	99,6	94,3	93,6	92,1	94,3	Trout-standard
Ryby živé	99,4	94,4	93,6	94,2	94,8	Live fishes
RYBY A INÉ PRODUKTY RYBOLOVU	99,4	94,4	93,6	94,2	94,8	FISH AND OTHER FISHING PRODUCTS
PRODUKTY ŽIVOČÍŠNEJ VÝROBY VR. RÝB	107,4	111,5	114,6	109,9	110,8	TOTAL ANIMAL PRODUCTS (incl. FISH)
PRODUKTY POĽNOHOSPODÁRSKEJ VÝROBY	126,6	123,8	126,3	101,4	116,7	TOTAL AGRICULTURAL PRODUCTS
PRODUKTY POĽNOHOSPODÁRSTVA A RYBÁRSTVA	126,5	123,8	126,2	101,3	116,7	TOTAL AGRICULTURAL AND FISHING PRODUCTS

Štruktúra indexu cien poľnohospodárskych výrobkov
Structure of price index of agricultural products
december / December

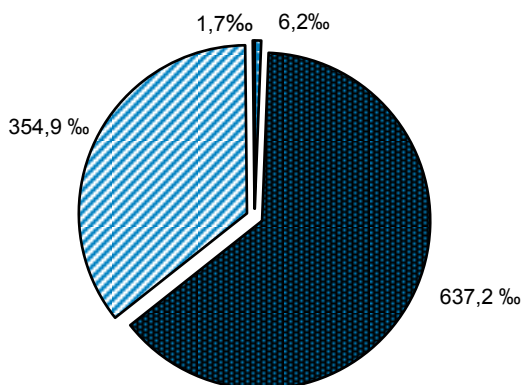
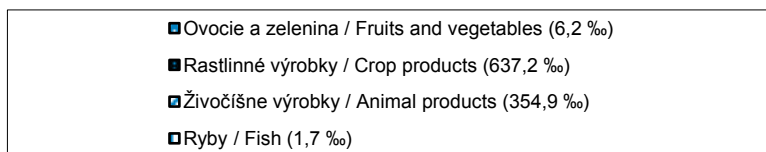

Vývoj indexov cien poľnohospodárskych výrobkov
Development of price indices of agricultural products
(2005 = 100)

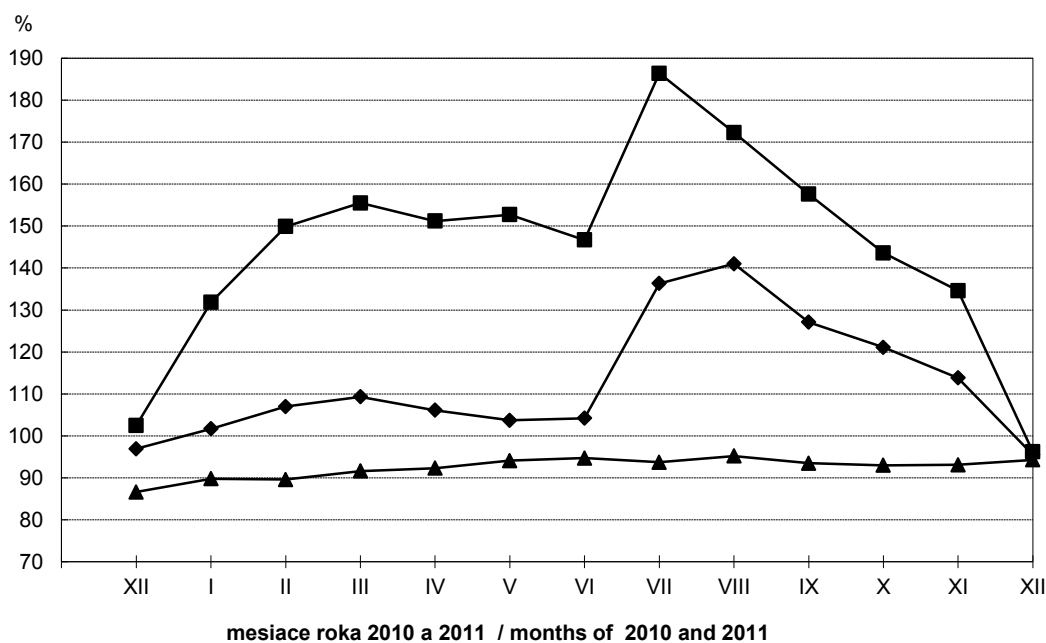
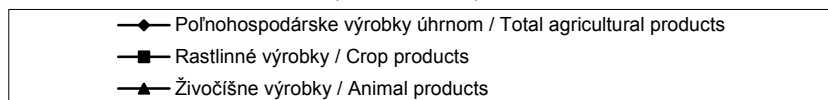

Vývoj indexov cien poľnohospodárskych výrobkov úhrnom
Development of price indices total agricultural products
 (2005=100)

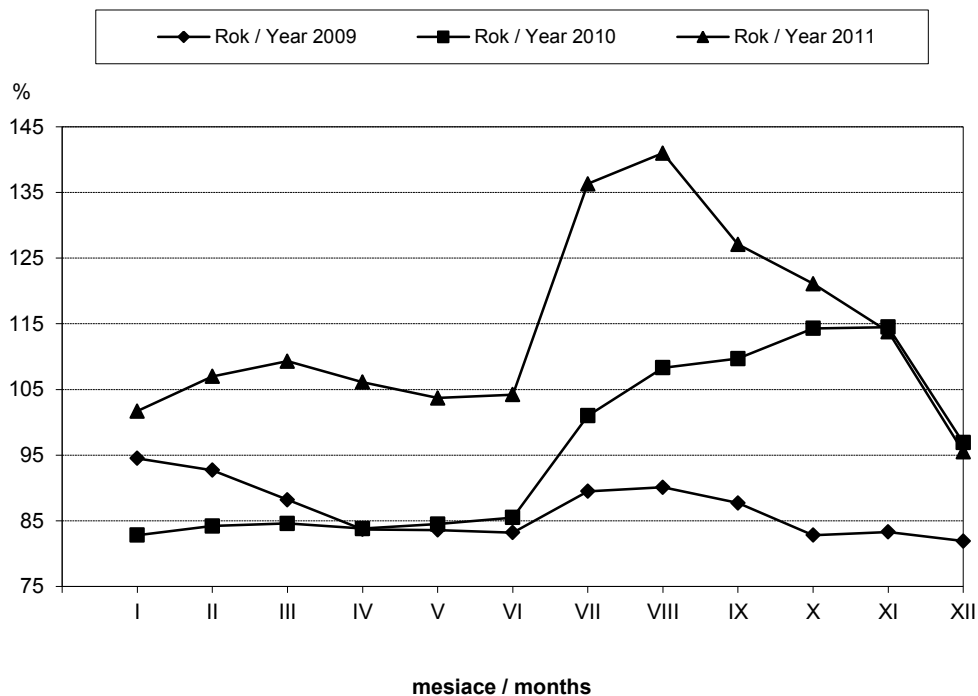

Vývoj indexov cien rastlinných výrobkov vr. ovocia a zeleniny
Development of price indices crop products inc. fruit and vegetables
 (2005=100)

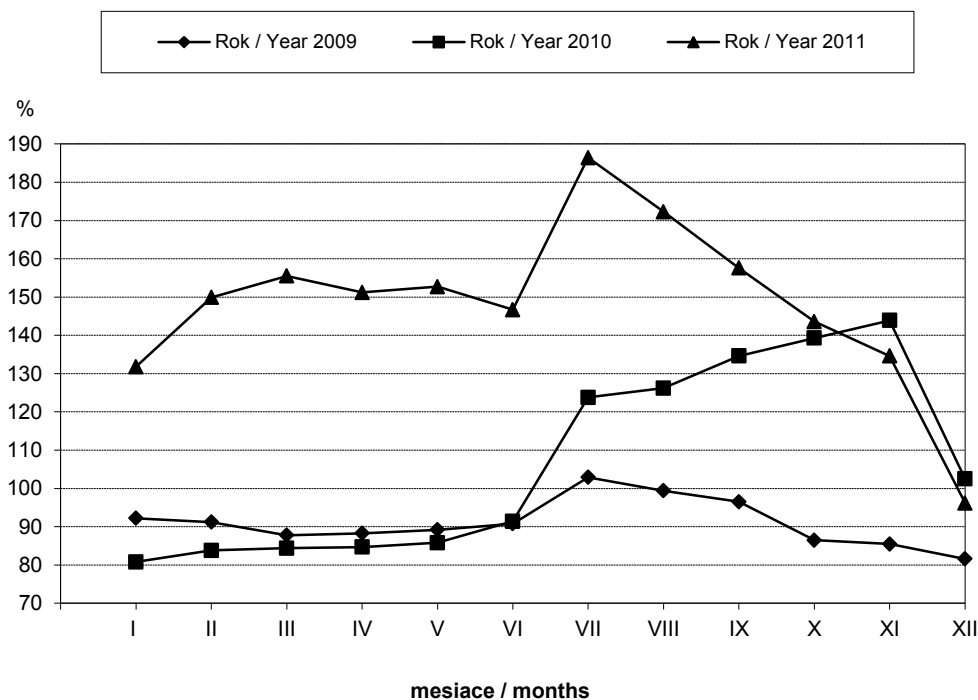

Vývoj indexov cien ovocia a zeleniny
Development of price indices fruit and vegetables
 (2005 = 100)

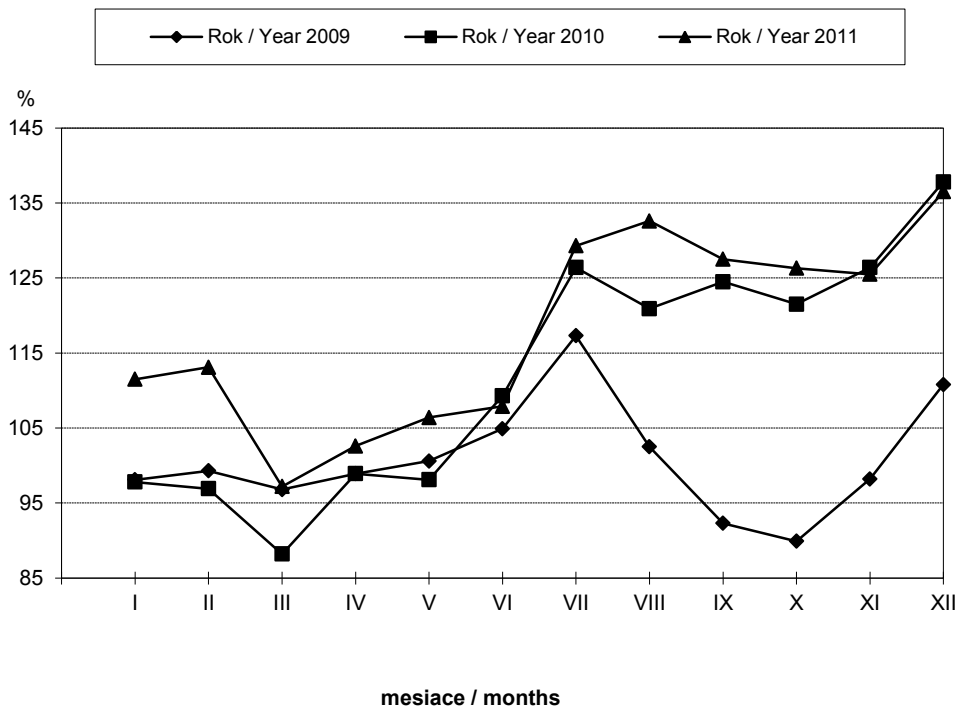

Vývoj indexov cien živočišných výrobkov
Development of price indices animal products
 (2005 = 100)

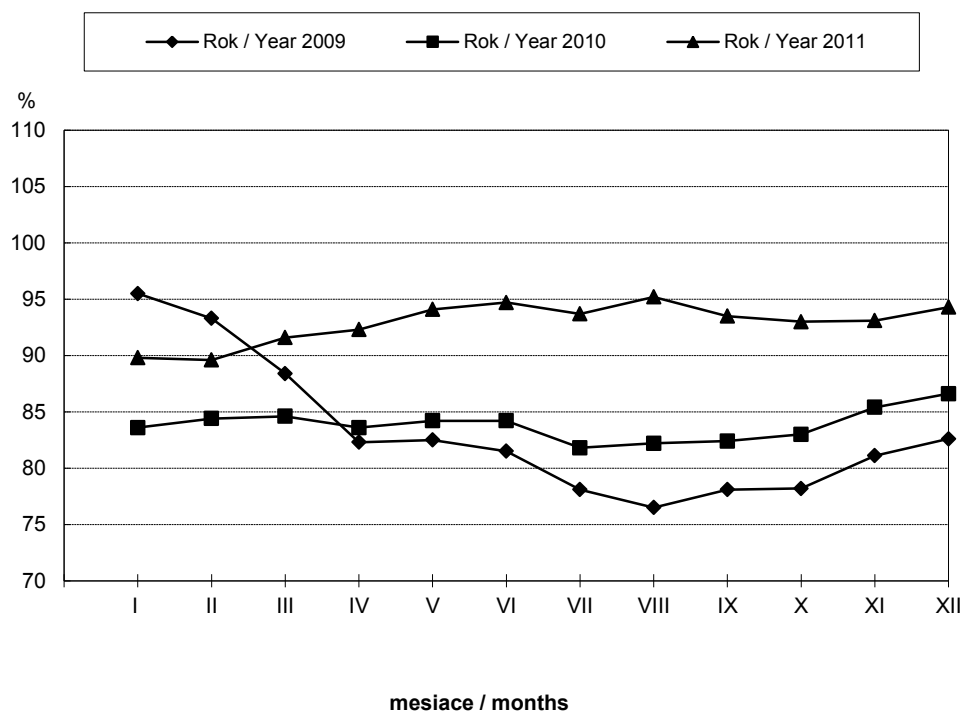

**Vývoj indexov cien poľnohospodárskych výrobkov
(rovnaké obdobie predchádzajúceho roka = 100)
Development of price indices of agricultural products
(corresponding period of the previous year = 100)**

- Poľnohospodárske výrobky úhrnom / Total agricultural products
- ▨ Rastlinné výrobky vr. ovocia a zeleniny / Crop products including fruit and vegetables
- Rastlinné výrobky bez ovocia a zeleniny / Crop products without fruit and vegetables
- Ovocie a zelenina / Fruit and vegetables
- Živočíšne výrobky vr. rýb / Animal products incl. fishes

