

Štatistický úrad Slovenskej republiky

**Výsledky štvrtročných
zistovaní v priemysle SR
a výroba vybraných výrobkov
za 4. štvrtrok 2011**

*RESULTS OF QUARTERLY
SURVEYS IN INDUSTRY SR
AND PRODUCTION OF SELECTED GOODS*

2011

Štatistický úrad Slovenskej republiky

Číslo: 820–0020/2012

Kód: 050112
Okruh: Priemysel
Dátum: Február 2012

Výsledky štvrtročných zistovaní v priemysle SR a výroba vybraných výrobkov za 4. štvrtrok 2011

*RESULTS OF QUARTERLY
SURVEYS IN INDUSTRY SR
AND PRODUCTION OF SELECTED GOODS*

Sekcia podnikových štatistík
Generálny riaditeľ sekcie: Libuša Kolesárová
Odbor štatistiky priemyslu
Kontaktná osoba : Roman Török tel.: +421 02 50236 310

2011

Autori publikácie: kolektív odboru štatistiky priemyslu ŠÚ SR

Štatistický úrad Slovenskej republiky

Informačný servis

Miletičova 3

824 67 Bratislava

Fax.: 00421 55561 361

Tel. : 00421 50236 335

www.statistics.sk / Produkty / Publikácie

Rozmnožovanie obsahu tejto publikácie, ako aj jednotlivých častí, v pôvodnej alebo upravenej podobe pre komerčné účely, je možné len s písomným súhlasom Štatistického úradu SR. Údaje, ktoré sú obsahom tejto publikácie, je možné použiť len s uvedením zdroja.

Copying contents of this publication either whole or single parts, both in original and adjusted form for commercial purposes is possible only unless the Statistical Office of the Slovak Republic gives written permission. Data of this publication can be used only with identification of the source.

OBSAH

CONTENTS

Strana
Page

I. Výsledky spracovania štvrťročných výkazov Prod 3-04 Results of processing of quarterly returns Prod 3-04

Finančné ukazovatele za 4. štvrťrok 2011 podľa SK NACE Financial indicators in the 4 th quarter of 2011 by SK NACE	6
Finančné ukazovatele za 4. štvrťrok 2011 podľa špeciálnych zoskupení priemyselných odvetví SKNACE Financial indicators in the 4 th quarter of 2011 by special aggregates of the industrial branches SK NACE	7
Finančné ukazovatele za 4. štvrťrok 2011 podľa hlavných priemyselných zoskupení Financial indicators in the 4 th quarter of 2011 by Main Industrial Groupings	8
Dlhodobý nehmotný a hmotný majetok a oprávky za 4. štvrťrok 2011 podľa SK NACE Intangible and tangible fixed assets depreciable and accumulated depreciation of intangible and tangible fixed assets in the 4 th quarter of 2011 by SK NACE	9
Dlhodobý nehmotný a hmotný majetok a oprávky za 4. štvrťrok 2011 podľa špeciálnych zoskupení priemyselných odvetví (SK NACE) Intangible and tangible fixed assets depreciable and accumulated depreciation of intangible and tangible fixed assets in the 4 th quarter of 2011 by special aggregates of the industrial branches	10
Dlhodobý nehmotný a hmotný majetok a oprávky za 4. štvrťrok 2011 podľa hlavných priemyselných zoskupení Intangible and tangible fixed assets depreciable and accumulated depreciation of intangible and tangible fixed assets in the 4 th quarter of 2011 Main Industrial Groupings	11
Zásoby za 4. štvrťrok 2011 podľa SK NACE Stocks in the 4 th quarter of 2011 by SK NACE	12
Zásoby za 4. štvrťrok 2011 podľa špeciálnych zoskupení priemyselných odvetví (SK NACE) Stocks in the 4 th quarter of 2011 by special aggregates of the industrial branches (SK NACE)	13
Zásoby za 4. štvrťrok 2011 podľa hlavných priemyselných zoskupení Stocks in the 4 th quarter of 2011 by Main Industrial Groupings	14
Zamestnanci a mzdy za 4. štvrťrok 2011 podľa SK NACE Employees and wages in the 4 th quarter of 2011 by SK NACE	15
Zamestnanci a mzdy za 4. štvrťrok 2011 podľa špeciálnych zoskupení priemyselných odvetví (SK NACE) Employees and wages in the 4 th quarter of 2011 by special aggregates of the industrial branches (SK NACE)	16
Zamestnanci a mzdy za 4. štvrťrok 2011 podľa hlavných priemyselných zoskupení Employees and wages in the 4 th quarter of 2011 by Main Industrial Groupings	17
Finančné ukazovatele za rok 2011 podľa SK NACE Financial indicators by economic activity in 2011	18

Finančné ukazovatele za rok 2011 podľa špeciálnych zoskupení priemyselných odvetví (SK NACE)	19
Financial indicators by special aggregates of the industrial branches (SK NACE) in 2011	
Finančné ukazovatele za rok 2011 podľa konečného použitia produkcie	20
Financial indicators by Main Industrial Groupings in 2011	
Zamestnanci a mzdy za rok 2011 podľa SK NACE	21
Employees and wages by SK NACE in 2011	
Zamestnanci a mzdy za rok 2011 podľa špeciálnych zoskupení priemyselných odvetví SK NACE	22
Employees and wages by special aggregates of the industrial branches SK NACE in 2011	
Zamestnanci a mzdy za rok 2011 podľa hlavných priemyselných zoskupení	23
Employees and wages by Main Industrial Groupings in 2011	
Legendy:	24, 25
Legends	
Grafy:	
Graphs:	
Vybrané finančné ukazovatele za 4. štvrtrok 2011 podľa sekcií a špeciálnych zoskupení priemyselných odvetví SK NACE (v bežných cenách)	26
Selected financial indicators in the 4 th quarter 2011 by selected sections and special aggregates of the industrial branches of SK NACE (at current prices)	
Vybrané finančné ukazovatele v roku 2011 podľa sekcií a špeciálnych zoskupení priemyselných odvetví SK NACE (v bežných cenách)	27
Selected financial indicators by selected sections and special aggregates of the industrial branches of SK NACE (at current prices) in 2011	
Trend vybraných finančných ukazovateľov v priemysle SR (v bežných cenách)	28, 29
Development of selected financial indicators in industry SR (at current prices)	
II. Výsledky spracovania mesačného podnikového výkazu priemyselnej organizácie Priem P 1-12 o výrobe vybraných výrobkov (podľa zoznamu PRODSLOV)	31 - 77
Results of processing of monthly enterprise report of industrial organisation Priem P 1-12 on production of selected products (according to the list of PRODSLOV)	
Metodické vysvetlivky	78 - 79
Methodological notes	

Kapitola I.
Chapter I

Výsledky spracovania štvrťročných výkazov Prod 3-04
Results of processing of quarterly returns Prod 3-04

Finančné ukazovatele za 4. štvrťrok 2011 podľa SK NACE

Financial indicators in the 4 th quarter of 2011 by SK NACE

v EUR(in EUR)

SK NACE ^{2/}	Výnosy		Produkcia		Tržby za vlastné výkony a tovar		Náklady spolu		Hospodársky výsledok		Pridaná hodnota	
	Total revenues		Production		Turnover		Expenses in total		Profit/loss before the taxation		Value added	
	vykazované obdobie current period	index MR=100 previous year=100	vykazované obdobie current period	index ^{1/} MR=100 previous year=100	vykazované obdobie current period	index ^{1/} MR=100 previous year=100	vykazované obdobie current period	index MR=100 previous year=100	vykazované obdobie current period	vykazované obdobie current period	vykazované obdobie current period	index MR=100 previous year=100
a	1	2	3	4	5	6	7	8	9	10	11	
05 Ťažba uhlia a lignitu	C	C	C	C	C	C	C	C	C	C	C	C
07 Dobyvanie kovových rúd	C	C	C	C	C	C	C	C	C	C	C	C
08 Iná ťažba a dobývanie	37 291 096	93,4	29 479 535	86,2	28 501 056	85,2	36 154 136	92,8	1 136 960	11 588 863	91,9	
09 Pomocné činnosti pri ťažbe	64 554 168	110,2	60 704 821	97,7	58 881 566	103,5	38 543 200	114,5	26 010 968	48 394 799	109,7	
10 Výroba potravín	891 417 935	106,2	673 502 875	99,4	791 690 073	99,4	875 351 166	106,5	16 066 769	142 309 415	112,2	
11 Výroba nápojov	180 427 485	86,1	154 097 728	105,8	162 952 944	107,8	190 582 087	92,9	-10 154 602	23 799 548	84,4	
13 Výroba textilu	68 030 902	116,6	61 631 044	124,0	62 159 487	120,4	63 743 148	115,6	4 287 754	19 213 643	127,0	
14 Výroba odevov	72 430 512	104,0	61 535 391	98,4	62 755 134	96,2	71 724 185	103,6	706 327	27 631 389	99,0	
15 Výroba kože a kožených výrobkov	142 279 818	107,3	133 399 850	106,3	126 821 099	105,1	140 019 850	107,0	2 259 967	31 186 438	106,5	
16 Spracovanie dreva a výroba výrobkov z dreva a korku	121 987 264	103,9	108 928 790	107,3	113 151 143	108,3	127 694 409	106,3	-5 707 145	21 445 544	101,3	
17 Výroba papiera a papierových výrobkov	323 688 321	79,2	281 877 019	93,5	299 988 904	91,5	306 272 764	84,2	17 415 557	60 876 578	85,2	
18 Tlač a reprodukcia záznamových médií	83 737 195	102,0	72 994 934	99,8	77 530 340	102,5	83 999 013	104,3	-261 818	19 301 039	92,6	
19 Výroba koksu a rafinovaných ropných produktov	1 493 697 473	111,9	1 142 874 795	95,2	1 249 503 846	94,7	1 528 444 401	117,0	-34 746 928	33 855 950	47,3	
20 Výroba chemikálií a chemických produktov	654 673 625	110,6	581 204 651	101,3	601 920 602	101,9	657 518 178	111,9	-2 844 553	63 650 735	104,8	
21 Výroba základných farmaceutických výrobkov	90 688 963	109,7	83 211 429	95,6	76 088 499	92,3	85 194 077	115,3	5 494 886	31 734 411	98,7	
22 Výroba výrobkov z gumy a plastu	941 010 516	119,8	735 777 145	108,7	781 941 042	109,8	905 645 031	119,2	35 365 485	160 572 029	94,7	
23 Výroba ostatných nekovových minerálnych výrobkov	431 345 959	101,7	334 846 167	98,5	347 207 136	100,0	425 898 439	102,7	5 447 520	99 114 976	103,0	
24 Výroba a spracovanie kovov	1 234 244 283	96,5	967 945 499	87,4	979 148 185	95,4	1 257 739 141	104,2	-23 494 858	137 633 446	62,5	
25 Výroba kovových konštrukcií okrem strojov a zariadení	689 254 841	113,7	593 724 184	108,0	632 131 645	108,1	726 094 029	120,5	-36 839 187	93 808 786	80,3	
26 Výroba počítačových, elektronických a optických výrobkov	2 192 077 617	92,1	1 846 716 865	101,6	1 917 105 523	102,5	2 130 229 466	89,4	61 848 151	188 671 682	206,9	
27 Výroba elektrických zariadení	702 684 591	114,0	577 505 103	106,3	629 088 910	109,3	716 010 818	118,5	-13 326 226	103 919 483	113,2	
28 Výroba strojov a zariadení i. n.	759 163 686	107,3	699 007 388	106,4	697 472 565	104,5	754 519 978	105,7	4 643 709	178 264 030	119,0	
29 Výroba motorových vozidiel, návesov a prívesov	4 466 280 289	110,8	4 266 566 535	117,6	4 293 353 281	117,7	4 337 105 607	109,9	129 174 682	457 690 573	102,0	
30 Výroba ostatných dopravných prostriedkov	126 723 380	152,7	96 177 037	122,1	89 652 316	102,1	127 219 944	167,9	-496 564	22 353 686	105,1	
31 Výroba nábytku	166 855 580	101,6	144 739 247	98,3	150 474 644	100,4	162 562 335	99,2	4 293 244	40 122 961	98,0	
32 Iná výroba	82 333 829	116,4	72 104 750	118,3	76 384 035	126,5	75 958 065	110,9	6 375 764	24 309 367	131,0	
33 Oprava a inštalácia strojov a prístrojov	304 518 351	104,8	242 270 432	94,2	269 835 705	111,4	293 476 702	103,3	11 041 650	61 284 023	96,0	
35 Dodávka elektriny, plynu, pary a studeného vzduchu	3 568 629 814	111,8	2 860 387 338	96,1	3 316 445 939	103,7	2 884 764 807	98,4	683 865 007	823 127 128	126,4	
36 Zber, úprava a dodávka vody	143 254 506	97,9	129 274 545	94,9	124 742 079	94,5	153 016 956	91,1	-9 762 450	54 484 812	76,5	
37 Čistenie a odvod odpadových vôd	10 716 978	206,3	3 437 986	68,6	3 416 758	72,2	14 505 983	302,4	-3 789 005	1 304 317	71,2	
38 Zber, spracovanie a likvidácia odpadov; recyklácia materiálov	111 322 160	101,1	83 807 252	83,9	87 538 889	84,3	106 744 574	135,6	4 577 586	32 953 932	77,2	
39 Ozdravovacie činnosti a ostatné činnosti nakladania s odpadmi	1 177 141	96,0	1 164 461	91,7	1 164 503	91,7	949 060	93,8	228 081	669 140	100,0	
SR spolu	20 197 463 759	106,5	17 137 744 319	104,5	18 150 468 457	106,4	19 318 344 491	105,4	879 119 268	3 035 477 938	105,3	

^{1/} index rovnaké obdobie min. roka = 100 v stálych cenách (december 2005 = 100)

Index the same period of the previous year = 100 in constant prices (December 2005 = 100)

^{2/} The english text of the legend is stated on the page 24

Finančné ukazovatele za 4. štvrtrok 2011 podľa špeciálnych zoskupení priemyselných odvetví SKNACE

Financial indicators in the 4 th quarter of 2011 by special aggregates of the industrial branches SK NACE

v EUR(in EUR)

Špeciálne zoskupenia priemyselných odvetví Special aggregates of the industrial branches ^{3/}	Výnosy Total revenues		Produkcia Production		Tržby za vlastné výkony a tovar Turnover		Náklady spolu Expenses in total		Hospodársky výsledok Profit/loss before the taxation	Pridaná hodnota Value added	
	vykazované obdobie current period	index MR=100 previous year=100	vykazované obdobie current period	index ^{1/} MR=100 previous year=100	vykazované obdobie current period	index ^{1/} MR=100 previous year=100	vykazované obdobie current period	index MR=100 previous year=100	vykazované obdobie current period	vykazované obdobie current period	index MR=100 previous year=100
	a	1	2	3	4	5	6	7	8	9	10
B Ťažba a dobývanie	142 810 746	101,0	127 033 881	92,9	128 803 233	94,9	115 360 280	101,9	27 450 466	80 188 879	98,4
C Priemyselná výroba	16 219 552 414	105,6	13 932 638 857	106,2	14 488 357 057	107,2	16 043 002 832	106,7	176 549 583	2 042 749 731	100,4
CA Výroba potravín, nápojov a tabakových výrobkov	1 071 845 420	102,2	827 600 603	100,5	954 643 017	100,7	1 065 933 253	103,8	5 912 167	166 108 963	107,2
CB Výroba textilu, odevov, kože a kožených výrobkov	282 741 231	108,5	256 566 285	108,2	251 735 719	106,2	275 487 183	107,9	7 254 048	78 031 470	107,9
CC Výroba drevených a papierových výrobkov, tlač	529 412 780	87,0	463 800 742	97,4	490 670 387	96,6	517 966 186	91,8	11 446 594	101 623 161	89,6
CD Výroba koksu a rafinovaných ropných produktov	1 493 697 473	111,9	1 142 874 795	95,2	1 249 503 846	94,7	1 528 444 401	117,0	-34 746 928	33 855 950	47,3
CE Výroba chemikálií a chemických produktov	654 673 625	110,6	581 204 651	101,3	601 920 602	101,9	657 518 178	111,9	-2 844 553	63 650 735	104,8
CF Výroba zákl.farmaceutic.výrobkov a farmaceutic.přípr.	90 688 963	109,7	83 211 429	95,6	76 088 499	92,3	85 194 077	115,3	5 494 886	31 734 411	98,7
CG Výroba výr.z gumy a plastu a ost.nekov.minerál.výrob.	1 372 356 475	113,5	1 070 623 312	105,3	1 129 148 177	106,6	1 331 543 470	113,4	40 813 005	259 687 005	97,7
CH Výroba kovov a kov.konstrúcií okr.strojov a zariadení	1 923 499 124	102,0	1 561 669 683	93,9	1 611 279 830	99,8	1 983 833 170	109,6	-60 334 045	231 442 232	68,6
CI Výroba počítačových, elektronických a optických výr.	2 192 077 617	92,1	1 846 716 865	101,6	1 917 105 523	102,5	2 130 229 466	89,4	61 848 151	-3 703	206,9
CJ Výrba elektrických zariadení	702 684 591	114,0	577 505 103	106,3	629 088 910	109,3	716 010 818	118,5	-13 326 226	103 919 483	113,2
CK Výroba strojov a zariadení i.n.	759 163 686	107,3	699 007 388	106,4	697 472 565	104,5	754 519 978	105,7	4 643 709	178 264 030	119,0
CL Výroba dopravných prostriedkov	4 593 003 669	111,7	4 362 743 572	117,7	4 383 005 597	117,4	4 464 325 551	111,0	128 678 118	480 044 259	102,1
CM Ostatná výroba, oprava a inštalácia strojov a zariadení	553 707 760	105,4	459 114 429	98,7	496 694 384	109,9	531 997 102	103,0	21 710 658	125 716 351	102,0
D Doprava elektriny, plynu, pary a studeného vzduchu	3 568 629 814	111,8	2 860 387 338	96,1	3 316 445 939	103,7	2 884 764 807	98,4	683 865 007	823 127 128	126,4
E Dodávka vody, čistenie a odv.odp.vôd,odp.a sl.odstr.odp.	266 470 785	101,4	217 684 244	89,7	216 862 229	89,6	275 216 573	109,0	-8 745 788	89 412 201	76,8
SR spolu	20 197 463 759	106,5	17 137 744 319	104,5	18 150 468 457	106,4	19 318 344 491	105,4	879 119 268	3 035 477 938	105,3

^{1/} index rovnaké obdobie minulého roka =100 v stálych cenách (december 2005=100)

Index the same period of the previous year=100 in constant prices (December 2005=100)

^{3/} The english text of the legend is stated on the page 25

Finančné ukazovatele za 4. štvrtrok 2011 podľa hlavných priemyselných zoskupení

Financial indicators in the 4 th quarter of 2011 by Main Industrial Groupings

v EUR(in EUR)

Hlavné priemyselné zoskupenia MIG ^{4/}	Výnosy Total revenues		Produkcia Production		Tržby za vlastné výkony a tovar Turnover		Náklady spolu Expenses in total		Hospodársky výsledok Profit/loss before the taxation	Pridaná hodnota Value added	
	vykazované obdobie current period	index MR=100 previous year=100	vykazované obdobie current period	index ^{1/} MR=100 previous year=100	vykazované obdobie current period	index ^{1/} MR=100 previous year=100	vykazované obdobie current period	index MR=100 previous year=100	vykazované obdobie current period	vykazované obdobie current period	index MR=100 previous year=100
	a	1	2	3	4	5	6	7	8	9	10
A Medzispotreba priemyselných výrobkov	7 929 632 368	101,1	6 201 027 358	93,7	6 915 149 712	99,4	7 690 253 707	102,1	239 378 661	1 317 390 002	103,2
AE Produkcia súvisiaca s energetikou	2 968 523 449	109,1	2 112 523 600	83,1	2 599 204 086	94,9	2 771 641 268	105,3	196 882 181	510 581 100	129,4
AI Medzispotreba (okrem energie)	4 961 108 919	96,9	4 088 503 759	98,9	4 315 945 626	101,8	4 918 612 439	100,3	42 496 480	806 808 902	91,5
B Investičné prostriedky	6 087 857 334	110,5	5 695 077 265	114,8	5 752 623 121	115,1	5 946 455 334	110,0	141 401 999	792 233 271	103,4
C Spotreba priemyselných výrobkov	3 655 671 945	108,1	3 015 818 073	102,5	3 182 249 346	103,2	3 596 994 362	106,5	58 677 583	449 213 209	128,6
CD Predmety dlhodobej spotreby	2 168 782 104	111,0	1 803 036 087	102,5	1 872 591 370	104,2	2 123 178 197	106,9	45 603 906	163 583 620	212,0
CN Predmety krátkodobej spotreby	1 486 889 842	104,1	1 212 781 986	102,4	1 309 657 977	101,8	1 473 816 164	105,8	13 073 677	285 629 588	104,9
SR spolu	17 673 161 646	105,6	14 911 922 696	103,8	15 850 022 180	106,3	17 233 703 402	105,6	439 458 244	2 558 836 481	107,0

^{1/} index rovnaké obdobie min. roka = 100 v stálych cenách (december 2005 = 100)

Index the same period of the previous year = 100 in constant prices (December 2005 = 100)

^{4/} The english text of the legend is stated on the page 25

Dlhodobý nehmotný a hmotný majetok a oprávky za 4. štvrťrok 2011 podľa SK NACE

Intangible and tangible fixed assets depreciable and accumulated depreciation of intangible and tangible fixed assets in the 4 th quarter of 2011 by SK NACE

v EUR(in EUR)

SK NACE ^{2/}	Dlhodobý nehmotný a hmotný majetok		Oprávky k dlhodobému nehmotnému a hmotnému majetku	
	Intangible and tangible fixed assets depreciable		Accumulated depreciation of intangible and tangible fixed assets	
	Stav na začiatku štvrťroka As of the beginning of the quarter	Stav na konci štvrťroka As of the end of the quarter	Stav na začiatku štvrťroka As of the beginning of the quarter	Stav na konci štvrťroka As of the end of the quarter
a	1	2	3	4
05 Ťažba uhlia a lignitu	C	C	C	C
07 Dobývanie kovových rúd	C	C	C	C
08 Iná ťažba a dobývanie	240 530 758	243 885 204	116 138 577	119 007 073
09 Pomocné činnosti pri ťažbe	1 141 153 716	1 205 278 741	202 952 165	212 195 983
10 Výroba potravín	1 977 265 020	2 016 386 904	995 134 515	1 035 408 587
11 Výroba nápojov	801 445 940	801 798 300	480 698 080	487 252 554
13 Výroba textilu	175 846 281	177 879 810	88 272 969	90 164 016
14 Výroba odevov	229 491 777	227 595 373	155 362 009	155 852 812
15 Výroba kože a kožených výrobkov	175 229 039	178 217 496	99 936 463	100 255 151
16 Spracovanie dreva a výroba výrobkov z dreva a korku	555 148 999	574 399 943	211 015 242	218 092 035
17 Výroba papiera a papierových výrobkov	1 813 554 296	1 800 704 182	1 060 765 402	1 041 704 331
18 Tlač a reprodukcia záznamových médií	364 431 230	379 268 073	237 082 599	236 093 008
19 Výroba koksu a rafinovaných ropných produktov	2 475 361 739	2 477 282 965	1 416 922 000	1 435 968 242
20 Výroba chemikálií a chemických produktov	1 971 616 305	1 972 246 576	1 093 549 930	1 090 413 899
21 Výroba základných farmaceutických výrobkov	408 210 632	412 450 187	265 717 592	269 101 343
22 Výroba výrobkov z gumy a plastu	1 874 098 707	1 957 065 186	1 001 123 587	1 027 869 955
23 Výroba ostatných nekovových minerálnych výrobkov	2 289 544 170	2 293 251 761	1 360 747 957	1 369 794 638
24 Výroba a spracovanie kovov	3 184 575 715	3 383 194 146	1 571 724 041	1 606 763 504
25 Výroba kovových konštrukcií okrem strojov a zariadení	1 517 756 803	1 562 412 849	767 441 544	789 661 077
26 Výroba počítačových, elektronických a optických výrobkov	1 240 676 006	1 253 737 188	612 676 540	638 337 682
27 Výroba elektrických zariadení	1 373 916 662	1 370 583 166	808 896 490	820 285 065
28 Výroba strojov a zariadení i. n.	2 141 262 375	2 219 356 563	1 121 040 746	1 154 788 553
29 Výroba motorových vozidiel, návesov a prívesov	6 510 531 600	6 772 518 265	3 496 984 382	3 580 963 043
30 Výroba ostatných dopravných prostriedkov	315 349 077	319 218 462	138 466 743	141 365 763
31 Výroba nábytku	420 027 080	424 113 923	233 837 253	240 281 577
32 Iná výroba	163 650 662	167 270 818	95 437 242	99 700 792
33 Oprava a inštalácia strojov a prístrojov	398 485 275	403 427 802	197 707 235	201 275 430
35 Dodávka elektriny, plynu, pary a studeného vzduchu	20 529 724 582	20 523 399 470	6 345 809 868	6 197 114 964
36 Zber, úprava a dodávka vody	4 380 912 201	4 422 266 156	1 835 067 882	1 855 618 768
37 Čistenie a odvod odpadových vôd	26 019 471	19 157 372	6 783 121	6 047 766
38 Zber, spracúvanie a likvidácia odpadov; recyklácia materiálov	716 670 531	728 366 853	328 821 126	338 761 912
39 Ozdravovacie činnosti a ostatné činnosti nakladania s odpadom	4 439 453	4 431 202	2 673 116	2 739 147
SR spolu	59 675 563 329	60 551 188 584	26 512 395 930	26 727 237 243

^{2/} The english text of the legend is stated on the page 24

Dlhodobý nehmotný a hmotný majetok a oprávky za 4. štvrťrok 2011 podľa špeciálnych zoskupení priemyselných odvetví (SK NACE)

Intangible and tangible fixed assets depreciable and accumulated depreciation of intangible and tangible fixed assets in the 4 th quarter of 2011 by special aggregates of the industrial branches (SK NACE)

v EUR(in EUR)

Špeciálne zoskupenia priemyselných odvetví Special aggregates of the industrial branches ^{3/}	Dlhodobý nehmotný a hmotný majetok Intangible and tangible fixed assets depreciable		Oprávky k dlhodobému nehmotnému a hmotnému majetku Accumulated depreciation of intangible and tangible fixed assets	
	Stav na začiatku štvrťroka As of the beginning of the quarter	Stav na konci štvrťroka As of the end of the quarter	Stav na začiatku štvrťroka As of the beginning of the quarter	Stav na konci štvrťroka As of the end of the quarter
	a	1	2	3
B Ťažba a dobývanie	1 640 321 702	1 709 187 595	482 700 256	495 561 630
C Priemyselná výroba	32 377 475 389	33 144 379 936	17 510 540 561	17 831 393 057
CA Výroba potravín, nápojov a tabakových výrobkov	2 778 710 960	2 818 185 204	1 475 832 595	1 522 661 141
CB Výroba textilu, odevov, kože a kožených výrobkov	580 567 096	583 692 678	343 571 441	346 271 980
CC Výroba drevených a papierových výrobkov, tlač	2 733 134 525	2 754 372 198	1 508 863 242	1 495 889 375
CD Výroba koksu a rafinovaných ropných produktov	2 475 361 739	2 477 282 965	1 416 922 000	1 435 968 242
CE Výroba chemikálií a chemických produktov	1 971 616 305	1 972 246 576	1 093 549 930	1 090 413 899
CF Výroba zákl.farmaceutic.výrobkov a farmaceutic.prípr.	408 210 632	412 450 187	265 717 592	269 101 343
CG Výroba výr.z gumy a plastu a ost.nekov.minerál.výrob.	4 163 642 877	4 250 316 947	2 361 871 544	2 397 664 594
CH Výroba kovov a kov.konštrukcií okr.strojov a zariadení	4 702 332 518	4 945 606 995	2 339 165 585	2 396 424 581
CI Výroba počítačových, elektronických a optických výr.	1 240 676 006	1 253 737 188	612 676 540	638 337 682
CJ Výrba elektrických zariadení	1 373 916 662	1 370 583 166	808 896 490	820 285 065
CK Výroba strojov a zariadení i.n.	2 141 262 375	2 219 356 563	1 121 040 746	1 154 788 553
CL Výroba dopravných prostriedkov	6 825 880 677	7 091 736 727	3 635 451 125	3 722 328 806
CM Ostatná výroba, oprava a inštalácia strojov a zariadení	982 163 017	994 812 542	526 981 730	541 257 799
D Doprava elektriny, plynu, pary a studeného vzduchu	20 529 724 582	20 523 399 470	6 345 809 868	6 197 114 964
E Dodávka vody, čistenie a odv.odp.vôd,odp.a sl.odstr.odp.	5 128 041 656	5 174 221 583	2 173 345 245	2 203 167 593
SR spolu	59 675 563 329	60 551 188 584	26 512 395 930	26 727 237 243

^{3/} The english text of the legend is stated on the page 25

Dlhodobý nehmotný a hmotný majetok a oprávky za 4. štvrťrok 2011 podľa hlavných priemyselných zoskupení

Intangible and tangible fixed assets depreciable and accumulated depreciation of intangible and tangible fixed assets in the 4 th quarter of 2011 Main Industrial Groupings

v EUR(in EUR)

Hlavné priemyselné zoskupenia MIG ^{4/}	Dlhodobý nehmotný a hmotný majetok		Oprávky k dlhodobému nehmotnému a hmotnému majetku	
	Intangible and tangible fixed assets depreciable		Accumulated depreciation of intangible and tangible fixed assets	
	Stav na začiatku štvrťroka As of the beginning of the quarter	Stav na konci štvrťroka As of the end of the quarter	Stav na začiatku štvrťroka As of the beginning of the quarter	Stav na konci štvrťroka As of the end of the quarter
a	1	2	3	4
A Medzispotreba priemyselných výrobkov	29 203 857 790	29 351 542 778	12 226 891 847	12 158 599 007
AE Produkcia súvisiaca s energetikou	14 380 369 702	14 087 812 306	4 769 434 910	4 607 730 003
AI Medzispotreba (okrem energie)	14 823 488 088	15 263 730 472	7 457 456 937	7 550 869 004
B Investičné prostriedky	10 097 978 535	10 454 532 923	5 363 391 510	5 497 339 718
C Spotreba priemyselných výrobkov	5 470 883 200	5 508 716 796	3 070 542 219	3 151 593 812
CD Predmety dlhodobej spotreby	1 565 973 269	1 556 515 779	859 230 696	890 602 446
CN Predmety krátkodobej spotreby	3 904 909 931	3 952 201 018	2 211 311 523	2 260 991 366
SR spolu	44 772 719 525	45 314 792 497	20 660 825 576	20 807 532 536

^{4/} The english text of the legend is stated on the page 25

Zásoby za 4. štvrťrok 2011 podľa SK NACE

Stocks in the 4 th quarter of 2011 by SK NACE

v EUR(in EUR)

SK NACE ^{2/}	Zásoby spolu		Materiál		Nedokončená výroba a polotovary		Výrobky a zvieratá		Tovar	
	Stocks in total		Material		Work-in-progress		Finished goods and animals		Merchandise	
	stav na začiatku štvrťroka	stav na konci štvrťroka	stav na začiatku štvrťroka	stav na konci štvrťroka	stav na začiatku štvrťroka	stav na konci štvrťroka	stav na začiatku štvrťroka	stav na konci štvrťroka	stav na začiatku štvrťroka	stav na konci štvrťroka
	As of the beginning of the quarter	As of the end of the quarter	As of the beginning of the quarter	As of the end of the quarter	As of the beginning of the quarter	As of the end of the quarter	As of the beginning of the quarter	As of the end of the quarter	As of the beginning of the quarter	As of the end of the quarter
a	1	2	3	4	5	6	7	8	9	10
05 Ťažba uhlia a lignitu	C	C	C	C	C	C	C	C	C	C
07 Dobývanie kovových rúd	C	C	C	C	C	C	C	C	C	C
08 Iná ťažba a dobývanie	22 968 076	23 336 481	4 179 594	4 354 603	1 339 253	1 036 198	16 581 274	16 875 312	867 955	1 070 368
09 Pomocné činnosti pri ťažbe	4 877 701	4 939 441	4 444 936	4 464 430	0	135 510	319 656	234 636	113 109	104 865
10 Výroba potravín	252 264 531	298 754 264	111 474 230	120 130 060	32 120 701	34 692 409	69 971 986	102 549 586	38 697 614	41 382 210
11 Výroba nápojov	113 680 467	115 733 863	61 372 606	58 151 653	26 673 517	30 545 005	19 946 947	21 787 625	5 687 397	5 249 580
13 Výroba textilu	35 766 707	40 844 889	18 397 098	22 618 218	5 181 147	5 054 264	10 834 745	11 769 266	1 353 717	1 403 141
14 Výroba odevov	39 264 465	40 235 679	16 488 771	16 539 348	9 828 873	9 301 980	8 870 455	9 605 468	4 076 366	4 788 883
15 Výroba kože a kožených výrobkov	80 260 554	96 914 774	45 401 559	52 261 541	21 271 629	23 624 076	12 227 002	19 348 925	1 360 364	1 680 232
16 Spracovanie dreva a výroba výrobkov z dreva a korku	61 893 170	59 247 928	28 751 851	27 083 124	10 283 425	9 482 375	20 638 000	20 377 238	2 219 893	2 305 191
17 Výroba papiera a papierových výrobkov	139 293 187	138 915 788	79 912 381	78 464 259	16 028 614	17 993 838	37 383 840	37 442 385	5 968 352	5 015 306
18 Tlač a reprodukcia záznamových médií	24 495 056	27 376 458	16 497 184	18 966 413	4 149 798	4 298 513	2 379 041	2 341 471	1 469 033	1 770 060
19 Výroba koksu a rafinovaných ropných produktov	240 419 661	245 106 890	52 227 103	71 362 377	110 116 337	93 461 544	64 790 846	65 478 795	13 285 375	14 804 174
20 Výroba chemikálií a chemických produktov	191 871 962	194 766 813	88 470 170	91 453 600	20 169 018	20 462 943	74 970 555	77 392 001	8 262 219	5 458 269
21 Výroba základných farmaceutických výrobkov	45 198 843	45 011 241	17 719 118	16 961 637	21 128 149	20 387 487	4 509 530	4 522 860	1 842 046	3 139 257
22 Výroba výrobkov z gumy a plastu	294 573 150	290 803 579	149 064 874	145 327 551	57 374 342	46 931 203	73 498 502	83 633 198	14 635 432	14 911 628
23 Výroba ostatných nekovových minerálnych výrobkov	205 055 910	208 504 293	96 197 869	96 979 976	20 829 493	22 116 041	74 206 202	77 410 664	13 822 347	11 997 612
24 Výroba a spracovanie kovov	767 745 172	735 989 756	415 229 029	391 581 691	166 023 722	157 640 793	177 296 046	178 174 184	9 196 375	8 593 088
25 Výroba kovových konštrukcií okrem strojov a zariadení	338 867 890	308 278 894	194 481 453	173 411 408	63 855 346	60 221 720	58 486 314	55 429 909	22 044 778	19 215 857
26 Výroba počítačových, elektronických a optických výrobkov	534 388 041	383 244 153	438 817 219	314 380 487	20 035 107	20 819 778	63 504 308	34 147 705	12 031 407	13 896 184
27 Výroba elektrických zariadení	313 912 404	301 625 950	193 133 452	181 376 422	47 207 674	48 018 467	52 697 414	51 476 747	20 873 865	20 754 315
28 Výroba strojov a zariadení i. n.	434 926 196	454 102 998	207 466 381	216 337 902	146 030 495	143 779 391	65 967 197	76 174 166	15 462 124	17 811 538
29 Výroba motorových vozidiel, návesov a prívesov	863 555 340	884 996 310	587 130 279	622 337 968	146 904 552	130 596 827	100 678 155	101 752 958	28 842 354	30 308 557
30 Výroba ostatných dopravných prostriedkov	88 786 274	87 938 785	31 257 940	29 075 820	49 347 748	46 947 789	7 258 552	11 369 624	922 034	545 552
31 Výroba nábytku	89 079 393	91 508 858	44 702 639	48 533 435	15 655 904	15 100 957	23 494 757	22 291 182	5 226 093	5 583 285
32 Iná výroba	41 633 934	42 447 409	22 475 682	25 033 940	7 178 188	7 064 804	6 736 477	4 405 079	5 243 587	5 943 586
33 Oprava a inštalácia strojov a prístrojov	77 637 687	64 920 473	43 312 030	38 289 288	29 217 898	23 090 305	1 732 055	2 088 495	3 375 704	1 452 385
35 Dodávka elektriny, plynu, pary a studeného vzduchu	786 838 132	662 190 538	365 818 586	340 850 068	134 351	486 321	419 463 740	320 180 378	1 421 455	673 771
36 Zber, úprava a dodávka vody	9 601 563	10 061 871	7 669 507	8 056 325	0	0	1 467 304	1 481 105	464 752	524 441
37 Čistenie a odvod odpadových vôd	1 739 745	846 632	267 478	73 041	96 131	38 126	694 047	27 726	682 089	707 739
38 Zber, spracúvanie a likvidácia odpadov; recyklácia materiálov	16 049 103	16 374 842	8 027 113	7 814 624	2 733 066	3 030 330	3 293 032	3 275 097	1 995 893	2 254 791
39 Ozdravovacie činnosti a ostatné činnosti nakladania s odpadom	34 692	50 637	18 302	34 295	0	0	0	0	16 390	16 342
SR spolu	6 122 450 717	5 877 492 475	3 352 178 805	3 223 604 239	1 050 914 477	996 358 992	1 477 650 401	1 414 125 845	241 707 034	243 403 399

^{2/} The english text of the legend is stated on the page 24

Zásoby za 4. štvrtrok 2011 podľa špeciálnych zoskupení priemyselných odvetví (SK NACE)

Stocks in the 4 th quarter of 2011 by special aggregates of the industrial branches (SK NACE)

v EUR(in EUR)

Špeciálne zoskupenia priemyselných odvetví Special aggregates of the industrial branches ^{3/}	Zásoby spolu		Materiál		Nedokončená výroba a polotovary		Výrobky a zvieratá		Tovar	
	Stocks in total		Material		Work-in-progress		Finished goods and animals		Merchandise	
	stav na začiatku štvrťroka	stav na konci štvrťroka	stav na začiatku štvrťroka	stav na konci štvrťroka	stav na začiatku štvrťroka	stav na konci štvrťroka	stav na začiatku štvrťroka	stav na konci štvrťroka	stav na začiatku štvrťroka	stav na konci štvrťroka
	As of the beginning of the quarter	As of the end of the quarter	As of the beginning of the quarter	As of the end of the quarter	As of the beginning of the quarter	As of the end of the quarter	As of the beginning of the quarter	As of the end of the quarter	As of the beginning of the quarter	As of the end of the quarter
a	1	2	3	4	5	6	7	8	9	10
B Ťažba a dobývanie	33 617 485	30 697 913	10 396 901	10 117 770	1 339 253	1 171 708	20 653 352	18 192 009	1 227 979	1 216 426
C Priemyselná výroba	5 274 569 997	5 157 270 043	2 959 980 918	2 856 658 116	1 046 611 676	991 632 507	1 032 078 927	1 070 969 531	235 898 476	238 009 889
CA Výroba potravín, nápojov a tabakových výrobkov	365 944 998	414 488 127	172 846 836	178 281 713	58 794 218	65 237 414	89 918 933	124 337 211	44 385 011	46 631 790
CB Výroba textilu, odevov, kože a kožených výrobkov	155 291 727	177 995 341	80 287 428	91 419 106	36 281 649	37 980 319	31 932 203	40 723 660	6 790 448	7 872 256
CC Výroba drevených a papierových výrobkov, tlač	225 681 413	225 540 174	125 161 416	124 513 796	30 461 836	31 774 726	60 400 882	60 161 094	9 657 279	9 090 557
CD Výroba koksu a rafinovaných ropných produktov	240 419 661	245 106 890	52 227 103	71 362 377	110 116 337	93 461 544	64 790 846	65 478 795	13 285 375	14 804 174
CE Výroba chemikálií a chemických produktov	191 871 962	194 766 813	88 470 170	91 453 600	20 169 018	20 462 943	74 970 555	77 392 001	8 262 219	5 458 269
CF Výroba základných farmaceutických výrobkov a farmaceutic.přípr.	45 198 843	45 011 241	17 719 118	16 961 637	21 128 149	20 387 487	4 509 530	4 522 860	1 842 046	3 139 257
CG Výroba výr.z gumy a plastu a ost.nekov.minerál.výrob.	499 629 060	499 307 872	245 262 743	242 307 526	78 203 835	69 047 244	147 704 703	161 043 862	28 457 779	26 909 239
CH Výroba kovov a kov.konstrúcií okr.strojov a zariadení	1 106 613 062	1 044 268 650	609 710 482	564 993 099	229 879 068	217 862 513	235 782 360	233 604 093	31 241 153	27 808 945
CI Výroba počítačových, elektronických a optických výr.	534 388 041	383 244 153	438 817 219	314 380 487	20 035 107	20 819 778	63 504 308	34 147 705	12 031 407	13 896 184
CJ Výrba elektrických zariadení	313 912 404	301 625 950	193 133 452	181 376 422	47 207 674	48 018 467	52 697 414	51 476 747	20 873 865	20 754 315
CK Výroba strojov a zariadení i.n.	434 926 196	454 102 998	207 466 381	216 337 902	146 030 495	143 779 391	65 967 197	76 174 166	15 462 124	17 811 538
CL Výroba dopravných prostriedkov	952 341 614	972 935 095	618 388 219	651 413 788	196 252 300	177 544 616	107 936 707	113 122 582	29 764 388	30 854 109
CM Ostatná výroba, oprava a inštalácia strojov a zariadení	208 351 014	198 876 740	110 490 351	111 856 663	52 051 990	45 256 066	31 963 289	28 784 756	13 845 384	12 979 256
D Doprava elektriny, plynu, pary a studeného vzduchu	786 838 132	662 190 538	365 818 586	340 850 068	134 351	486 321	419 463 740	320 180 378	1 421 455	673 771
E Dodávka vody, čistenie a odv.odp.vód.odp.a sl.odstr.odp.	27 425 103	27 333 982	15 982 400	15 978 285	2 829 197	3 068 456	5 454 383	4 783 928	3 159 124	3 503 313
SR spolu	6 122 450 717	5 877 492 475	3 352 178 805	3 223 604 239	1 050 914 477	996 358 992	1 477 650 401	1 414 125 845	241 707 034	243 403 399

^{3/} The english text of the legend is stated on the page 25

Zásoby za 4. štvrťrok 2011 podľa hlavných priemyselných zoskupení

Stocks in the 4 th quarter of 2011 by Main Industrial Groupings

v EUR(in EUR)

Hlavné priemyselné zoskupenia MIG ^{4/}	Zásoby spolu		Materiál		Nedokončená výroba a polotovary		Výrobky a zvieratá		Tovar	
	Stocks in total		Material		Work-in-progress		Finished goods and animals		Merchandise	
	stav na začiatku štvrťroka	stav na konci štvrťroka	stav na začiatku štvrťroka	stav na konci štvrťroka	stav na začiatku štvrťroka	stav na konci štvrťroka	stav na začiatku štvrťroka	stav na konci štvrťroka	stav na začiatku štvrťroka	stav na konci štvrťroka
	As of the beginning of the quarter	As of the end of the quarter	As of the beginning of the quarter	As of the end of the quarter	As of the beginning of the quarter	As of the end of the quarter	As of the beginning of the quarter	As of the end of the quarter	As of the beginning of the quarter	As of the end of the quarter
a	1	2	3	4	5	6	7	8	9	10
A Medzispotreba priemyselných výrobkov	3 088 030 156	2 942 317 326	1 420 232 014	1 406 618 219	488 092 838	449 370 934	1 059 518 922	970 574 099	120 186 383	115 754 075
AE Produkcia súvisiaca s energetikou	846 031 455	757 738 039	231 172 176	260 083 508	110 199 692	93 534 358	489 396 000	388 144 027	15 263 587	15 976 146
AI Medzispotreba (okrem energie)	2 241 998 701	2 184 579 287	1 189 059 838	1 146 534 711	377 893 146	355 836 576	570 122 922	582 430 072	104 922 796	99 777 929
B Investičné prostriedky	1 637 573 352	1 652 372 597	977 612 575	1 004 011 968	405 184 097	380 016 055	197 432 299	210 225 703	57 344 382	58 118 872
C Spotreba priemyselných výrobkov	1 135 445 719	1 050 775 828	719 395 556	611 565 355	147 754 394	154 673 238	207 868 227	218 816 803	60 427 542	65 720 432
CD Predmety dlhodobej spotreby	567 289 679	411 022 230	439 779 893	313 877 158	26 103 786	25 715 900	85 756 932	53 361 955	15 649 068	18 067 218
CN Predmety krátkodobej spotreby	568 156 040	639 753 598	279 615 663	297 688 197	121 650 607	128 957 338	122 111 295	165 454 848	44 778 474	47 653 214
SR spolu	5 861 049 227	5 645 465 751	3 117 240 145	3 022 195 541	1 041 031 328	984 060 226	1 464 819 448	1 399 616 605	237 958 306	239 593 379

^{4/} The english text of the legend is stated on the page 25

Zamestnanci a mzdy za 4. štvrtrok 2011 podľa SK NACE
 Employees and wages in the 4 th quarter of 2011 by SK NACE

SK NACE ^{2/}	Priemerný evidenčný počet zamestnancov Average number of employees				Priemerná mesačná mzda v EUR Average monthly wage in EUR				Odpracované hodiny zamestnancov spolu Hours worked		Produktivita práce v EUR Productivity of labour in EUR	
	prepočítané počty equivalent full-time		fyzické osoby registered persons		prepočítané počty equivalent full-time		fyzické osoby registered persons		vykazované obdobie current period	index MR=100 previous year=100	prepočítané počty equivalent full-time	fyzické osoby per registered persons
	vykazované obdobie current period	index MR=100 previous year=100	vykazované obdobie current period	index MR=100 previous year=100	vykazované obdobie current period	index MR=100 previous year=100	vykazované obdobie current period	index MR=100 previous year=100				
	1	2	3	4	5	6	7	8	9	10	11	12
05 Ťažba uhlia a lignitu	C	C	C	C	C	C	C	C	C	C	C	C
07 Dobývanie kovových rúd	C	C	C	C	C	C	C	C	C	C	C	C
08 Iná ťažba a dobývanie	1 811	99,0	1 828	99,3	946,41	100,6	937,86	100,2	759 440	100,3	16 274,4	16 127,5
09 Pomocné činnosti pri ťažbe	1 030	112,1	1 030	112,1	1949,31	147,4	1948,74	147,5	451 129	112,7	58 953,9	58 936,7
10 Výroba potravín	24 977	97,7	25 233	97,7	751,71	102,3	744,10	102,2	10 862 812	96,6	26 964,5	26 691,7
11 Výroba nápojov	4 324	99,0	4 351	99,1	1067,42	97,9	1060,68	97,8	1 827 038	97,2	35 641,1	35 415,8
13 Výroba textílu	4 514	115,6	4 568	115,7	648,11	102,5	640,49	102,4	1 884 722	114,0	13 653,3	13 492,8
14 Výroba odevov	11 531	91,7	11 743	91,3	507,94	104,0	498,75	104,4	4 582 739	88,8	5 336,7	5 240,1
15 Výroba kože a kožených výrobkov	9 981	104,4	10 095	104,1	616,48	105,1	609,55	105,4	4 044 304	100,6	13 365,0	13 214,9
16 Spracovanie dreva a výroba výrobkov z dreva a korku	5 274	103,8	5 331	98,3	701,80	102,9	694,25	108,7	2 204 137	102,3	20 653,9	20 431,9
17 Výroba papiera a papierových výrobkov	6 245	97,0	6 271	96,6	1020,61	95,8	1016,36	96,2	2 604 534	95,3	45 138,6	44 950,7
18 Tlač a reprodukcia záznamových médií	3 584	92,4	3 650	92,4	888,85	103,6	872,98	103,6	1 576 314	94,4	20 364,7	20 001,1
19 Výroba koksu a rafinovaných ropných produktov	2 440	98,1	2 443	98,1	1962,48	101,4	1960,07	101,4	997 881	97,7	468 352,9	467 777,8
20 Výroba chemikálií a chemických produktov	8 653	104,2	8 678	104,1	1049,17	108,0	1046,04	108,1	3 509 681	102,9	67 171,9	66 971,4
21 Výroba základných farmaceutických výrobkov	2 103	98,0	2 110	97,8	1128,49	98,9	1124,85	99,1	859 826	98,0	39 571,7	39 444,2
22 Výroba výrobkov z gumy a plastu	24 199	110,6	24 336	110,4	968,20	103,0	962,73	103,1	10 111 375	108,8	30 405,0	30 233,5
23 Výroba ostatných nekovových minerálnych výrobkov	14 056	100,4	14 232	100,9	1016,92	104,0	1004,32	103,5	5 831 753	99,6	23 822,7	23 527,4
24 Výroba a spracovanie kovov	23 299	102,8	23 355	102,9	1267,27	103,2	1264,21	103,1	9 119 101	100,2	41 545,4	41 445,1
25 Výroba kovových konštrukcií okrem strojov a zariadení	26 976	109,2	27 293	109,4	879,95	103,7	869,74	103,5	11 247 245	104,9	22 009,0	21 753,4
26 Výroba počítačových, elektronických a optických výrobkov	15 562	85,9	15 628	85,5	938,91	110,6	934,94	111,0	6 615 970	86,7	118 671,0	118 168,7
27 Výroba elektrických zariadení	25 400	105,2	25 563	105,1	887,05	103,5	881,41	103,5	10 491 615	101,7	22 736,3	22 591,7
28 Výroba strojov a zariadení i. n.	33 567	108,4	33 780	107,7	968,98	104,9	962,86	105,6	13 866 115	105,1	20 824,5	20 693,0
29 Výroba motorových vozidiel, návesov a prívosov	58 118	112,3	58 254	111,8	1023,10	104,9	1020,71	105,4	25 744 996	110,4	73 411,9	73 240,5
30 Výroba ostatných dopravných prostriedkov	4 239	121,0	4 262	120,8	904,56	106,7	899,65	106,9	1 869 943	123,0	22 690,8	22 567,8
31 Výroba nábytku	10 426	104,0	10 536	103,3	707,66	103,7	700,32	104,4	4 429 924	103,2	13 882,2	13 738,1
32 Iná výroba	4 064	104,8	4 094	104,4	846,52	102,8	840,30	103,2	1 718 482	104,8	17 741,9	17 611,4
33 Oprava a inštalácia strojov a prístrojov	9 720	92,1	9 815	92,3	1176,37	96,9	1164,94	96,7	4 006 473	89,4	24 925,4	24 683,2
35 Dodávka elektriny, plynu, pary a studeného vzduchu	17 082	94,8	17 192	94,7	1457,90	99,1	1448,59	99,2	7 112 576	94,0	167 447,8	166 378,3
36 Zber, úprava a dodávka vody	11 386	98,3	11 465	98,0	919,81	98,3	913,43	98,5	4 407 709	97,1	11 354,2	11 275,5
37 Čistenie a odvod odpadových vôd	190	101,4	192	101,0	893,01	93,0	883,71	93,3	71 266	85,9	18 094,7	17 906,2
38 Zber, spracúvanie a likvidácia odpadov; recyklácia materiálov	6 709	100,4	6 789	100,7	988,61	98,6	977,00	98,4	2 906 864	98,4	12 491,6	12 344,9
39 Ozdravovacie činnosti a ostatné činnosti nakladania s odpadom	104	98,8	104	98,7	748,02	98,1	747,30	98,2	45 048	97,2	11 250,8	11 240,0
SR spolu	375 733	103,2	378 399	102,9	967,46	103,1	960,65	103,4	157 436 728	101,4	45 611,5	45 290,2

^{2/} The english text of the legend is stated on the page 24

Zamestnanci a mzdy za 4. štvrťrok 2011 podľa špeciálnych zoskupení priemyselných odvetví (SK NACE)

Employees and wages in the 4th quarter of 2011 by special aggregates of the industrial branches (SK NACE)

Špeciálne zoskupenia priemyselných odvetví Special aggregates of the industrial branches ^{3/}	Priemerný evidenčný počet zamestnancov Average number of employees				Priemerná mesačná mzda v EUR Average monthly wage in EUR				Odpracované hodiny zamestnancov spolu Hours worked		Produktivita práce v EUR Labour productivity in EUR	
	prepočítané počty equivalent full-time		fyzické osoby registered persons		prepočítané počty equivalent full-time		fyzické osoby registered persons		vykazované current period	index MR=100 previous year=100	prepočítané počty equivalent full-time	fyzické osoby per registered persons
	vykazované obdobie current period	index MR=100 previous year=100	vykazované obdobie current period	index MR=100 previous year=100	vykazované obdobie current period	index MR=100 previous year=100	vykazované obdobie current period	index MR=100 previous year=100				
	1	2	3	4	5	6	7	8	9	10	11	12
a	1	2	3	4	5	6	7	8	9	10	11	12
B Ťažba a dobývanie	7 012	100,9	7 037	101,0	1030,04	111,5	1026,35	111,4	2 886 287	101,1	18 117,4	18 052,5
C Priemyselná výroba	333 251	104,0	335 620	103,7	942,32	103,9	935,67	104,2	140 006 979	102,1	41 808,3	41 513,1
CA Výroba potravín, nápojov a tabakových výrobkov	29 301	97,9	29 584	97,9	798,29	101,4	790,66	101,4	12 689 850	96,7	28 244,8	27 974,9
CB Výroba textilu, odevov, kože a kožených výrobkov	26 026	99,9	26 405	99,6	573,88	105,1	565,63	105,4	10 511 765	97,0	9 858,1	9 716,4
CC Výroba drevených a papierových výrobkov, tlač	15 103	98,1	15 252	96,1	878,01	99,0	869,46	101,0	6 384 985	97,3	30 709,0	30 409,8
CD Výroba koksu a rafinovaných ropných produktov	2 440	98,1	2 443	98,1	1962,48	101,4	1960,07	101,4	997 881	97,7	468 352,9	467 777,8
CE Výroba chemikálií a chemických produktov	8 653	104,2	8 678	104,1	1049,17	108,0	1046,04	108,1	3 509 681	102,9	67 171,9	66 971,4
CF Výroba zákl.farmaceutic.výrobkov a farmaceutic.prípr.	2 103	98,0	2 110	97,8	1128,49	98,9	1124,85	99,1	859 826	98,0	39 571,7	39 444,2
CG Výroba výr.z gumy a plastu a ost.nekov.minerál.výrob.	38 255	106,6	38 569	106,7	986,10	103,3	978,08	103,2	15 943 128	105,2	27 986,5	27 758,9
CH Výroba kovov a kov.konstruckii okr.strojov a zariadení	50 275	106,1	50 648	106,3	1059,44	102,9	1051,64	102,7	20 366 346	102,7	31 062,6	30 833,6
CI Výroba počítačových, elektronických a optických výr.	15 562	85,9	15 628	85,5	938,91	110,6	934,94	111,0	6 615 970	86,7	118 671,0	118 168,7
CJ Výrba elektrických zariadení	25 400	105,2	25 563	105,1	887,05	103,5	881,41	103,5	10 491 615	101,7	22 736,3	22 591,7
CK Výroba strojov a zariadení i.n.	33 567	108,4	33 780	107,7	968,98	104,9	962,86	105,6	13 866 115	105,1	20 824,5	20 693,0
CL Výroba dopravných prostriedkov	62 357	112,9	62 516	112,3	1015,04	104,9	1012,46	105,4	27 614 939	111,2	69 964,2	69 786,1
CM Ostatná výroba, oprava a inštalácia strojov a zariadení	24 210	99,0	24 445	98,7	919,15	98,4	910,32	98,6	10 154 880	97,5	18 963,7	18 781,5
D Doprava elektriny, plynu, pary a studeného vzduchu	17 082	94,8	17 192	94,7	1457,90	99,1	1448,59	99,2	7 112 576	94,0	167 447,8	166 378,3
E Dodávka vody, čistenie a odv.odp.vôd.odp.a sl.odstr.odp.	18 388	99,1	18 550	99,0	943,67	98,4	935,46	98,5	7 430 887	97,5	11 838,3	11 735,3
SR spolu	375 733	103,2	378 399	102,9	967,46	103,1	960,65	103,4	157 436 728	101,4	45 611,5	45 290,2

^{3/} The english text of the legend is stated on the page 25

Zamestnanci a mzdy za 4. štvrt'rok 2011 podľa hlavných priemyselných zoskupení

Employees and wages in the 4 th quarter of 2011 by Main Industrial Groupings

Hlavné priemyselné zoskupenia MIG ^{4/}	Priemerný evidenčný počet zamestnancov Average number of employees				Priemerná mesačná mzda v EUR Average monthly wage in EUR				Odpracované hodiny zamestnancov spolu Hours worked		Produktivita práce v EUR Productivity of labour in EUR	
	prepočítané počty equivalent full-time		fyzické osoby registered persons		prepočítané počty equivalent full-time		fyzické osoby registered persons		vykazované obdobie current period	index MR=100 previous year=100	prepočítané počty equivalent full-time	fyzické osoby per registered persons
	vykazované obdobie current period	index MR=100 previous year=100	vykazované obdobie current period	index MR=100 previous year=100	vykazované obdobie current period	index MR=100 previous year=100	vykazované obdobie current period	index MR=100 previous year=100				
a	1	2	3	4	5	6	7	8	9	10	11	12
A Medzispotreba priemyselných výrobkov	153 301	102,4	154 330	102,2	1013,78	102,6	1007,02	102,8	62 712 367	100,5	40 450,0	40 180,2
AE Produkcia súvisiaca s energetikou	25 662	96,0	25 842	95,9	1108,58	98,1	1100,84	98,3	10 226 900	94,7	82 322,5	81 747,8
AI Medzispotreba (okrem energie)	127 639	103,8	128 488	103,6	994,73	103,9	988,15	104,1	52 485 468	101,7	32 031,7	31 820,0
B Investičné prostriedky	121 858	107,3	122 500	106,9	999,39	104,0	994,16	104,4	52 254 919	104,8	46 735,3	46 490,5
C Spotreba priemyselných výrobkov	81 797	99,7	82 687	99,4	747,64	103,7	739,59	104,0	34 501 886	98,8	36 869,6	36 472,9
CD Predmety dlhodobej spotreby	20 673	101,6	20 823	101,0	848,29	107,9	842,16	108,5	8 773 094	102,7	87 217,2	86 587,0
CN Predmety krátkodobej spotreby	61 124	99,0	61 863	98,9	713,59	102,1	705,07	102,2	25 728 792	97,5	19 841,4	19 604,3
SR spolu	356 956	103,4	359 517	103,1	947,88	103,5	941,13	103,8	149 469 173	101,5	41 775,2	41 477,7

^{4/} The english text of the legend is stated on the page 25

Finančné ukazovatele za rok 2011 podľa SK NACE

Financial indicators by economic activity in 2011

v EUR(in EUR)

SK NACE ^{2/}	Výnosy		Produkcia		Tržby za vlastné výkony a tovar		Náklady spolu		Hospodársky výsledok	Pridaná hodnota		
	Total revenues		Production		Turnover		Expenses in total		Profit/loss before the taxation	Value added		
	vykazované obdobie current period	index MR=100 previous year=100	vykazované obdobie current period	index ^{1/} MR=100 previous year=100	vykazované obdobie current period	index ^{1/} MR=100 previous year=100	vykazované obdobie current period	index MR=100 previous year=100	vykazované obdobie current period	vykazované obdobie current period	index MR=100 previous year=100	
a	1	2	3	4	5	6	7	8	9	10	11	
05 Ťažba uhlia a lignitu	C	C	C	C	C	C	C	C	C	C	C	C
07 Dobývanie kovových rúd	C	C	C	C	C	C	C	C	C	C	C	C
08 Iná ťažba a dobývanie	149 163 888	98,3	124 925 921	93,5	120 271 858	92,5	144 674 742	100,9	4 489 146	48 133 983	90,5	
09 Pomocné činnosti pri ťažbe	252 593 535	112,2	233 407 289	100,8	231 363 344	106,3	119 370 374	111,9	133 223 161	194 245 482	108,7	
10 Výroba potravín	3 267 763 089	108,8	2 487 785 298	103,9	3 034 874 410	101,4	3 189 892 457	109,3	77 870 632	525 985 204	104,4	
11 Výroba nápojov	744 318 786	97,9	624 201 874	109,1	683 900 170	109,4	703 926 546	96,5	40 392 240	163 854 506	100,7	
13 Výroba textilu	265 908 494	123,9	238 423 474	122,4	241 210 897	118,9	253 643 852	123,6	12 264 643	68 464 220	113,2	
14 Výroba odevov	260 965 224	99,2	234 923 251	99,8	237 771 648	98,2	257 518 191	101,5	3 447 033	111 685 575	100,0	
15 Výroba kože a kožených výrobkov	568 341 828	118,3	532 362 441	115,3	534 137 102	112,0	532 787 967	115,6	35 553 861	146 314 566	132,4	
16 Spracovanie dreva a výroba výrobkov z dreva a korku	506 624 201	111,1	444 256 187	108,1	458 760 657	107,7	512 930 448	109,3	-6 306 247	89 698 980	110,4	
17 Výroba papiera a papierových výrobkov	1 352 981 168	92,8	1 177 429 023	97,0	1 251 774 564	94,4	1 268 701 489	95,5	84 279 679	281 304 626	94,4	
18 Tlač a reprodukcia záznamových médií	309 068 749	102,3	273 685 463	100,3	288 326 038	102,8	304 619 860	102,6	4 448 889	75 741 726	92,8	
19 Výroba koksu a rafinovaných ropných produktov	6 232 401 768	130,6	4 708 065 635	102,0	5 012 661 980	99,3	6 230 674 572	132,1	1 727 196	203 601 074	82,6	
20 Výroba chemikálií a chemických produktov	2 635 266 406	124,8	2 396 532 634	116,1	2 480 576 563	114,3	2 614 610 182	126,2	20 656 224	279 761 633	106,0	
21 Výroba základných farmaceutických výrobkov	377 686 993	106,3	347 439 058	97,7	317 430 643	94,8	284 516 501	103,3	93 170 492	162 147 908	109,0	
22 Výroba výrobkov z gumy a plastu	3 603 182 405	128,3	2 859 654 344	117,1	3 017 477 146	117,0	3 407 872 471	127,1	195 309 935	647 997 129	108,4	
23 Výroba ostatných nekovových minerálnych výrobkov	1 668 619 004	107,7	1 400 227 563	108,4	1 461 545 256	107,3	1 559 781 315	107,9	108 837 688	442 376 673	103,2	
24 Výroba a spracovanie kovov	4 763 357 570	100,8	4 218 270 452	90,3	4 211 721 244	90,5	4 642 968 799	104,1	120 388 771	735 902 613	91,1	
25 Výroba kovových konštrukcií okrem strojov a zariadení	2 810 220 645	127,4	2 434 828 903	124,6	2 560 189 600	124,8	2 722 747 921	129,8	87 472 724	581 856 711	108,9	
26 Výroba počítačových, elektronických a optických výrobkov	6 731 464 716	82,6	5 833 238 000	88,6	5 979 887 390	89,9	6 487 553 692	82,4	243 911 024	715 967 628	100,0	
27 Výroba elektrických zariadení	2 764 314 443	116,8	2 380 055 196	112,8	2 500 750 092	114,7	2 687 524 034	119,2	76 790 409	454 087 277	101,3	
28 Výroba strojov a zariadení i. n.	3 107 266 790	117,0	2 902 786 482	121,6	2 895 392 323	121,9	2 960 350 898	115,8	146 915 892	826 568 284	119,5	
29 Výroba motorových vozidiel, návesov a prívesov	16 925 836 864	118,8	16 353 802 809	125,8	16 278 665 948	124,9	16 453 345 683	118,8	472 491 181	1 988 529 409	116,5	
30 Výroba ostatných dopravných prostriedkov	346 732 034	115,4	302 621 530	103,4	290 101 107	90,5	342 277 302	121,2	4 454 732	74 896 493	97,5	
31 Výroba nábytku	640 199 028	103,1	562 079 908	99,8	568 730 280	98,7	638 927 733	105,3	1 271 295	165 776 678	98,1	
32 Iná výroba	286 561 711	111,6	257 502 488	110,9	265 429 684	111,0	274 498 300	114,3	12 063 411	81 178 367	97,7	
33 Oprava a inštalácia strojov a prístrojov	1 033 905 225	100,6	886 338 844	101,1	879 594 712	105,8	992 443 550	101,3	41 461 675	248 098 175	98,3	
35 Dodávka elektriny, plynu, pary a studeného vzduchu	13 273 483 732	111,2	11 204 791 703	106,2	11 911 927 364	108,9	11 392 098 415	109,9	1 881 385 319	2 510 808 368	101,4	
36 Zber, úprava a dodávka vody	505 247 237	98,4	458 461 025	92,4	448 098 649	92,3	529 055 197	100,0	-23 807 960	238 651 806	91,6	
37 Čistenie a odvod odpadových vôd	27 820 941	157,9	16 347 510	102,2	17 316 652	106,4	28 985 519	178,3	-1 164 578	6 025 281	98,3	
38 Zber, spracúvanie a likvidácia odpadov; recyklácia materiálov	435 541 275	98,9	355 700 617	90,7	375 085 761	88,7	381 605 671	107,1	53 935 603	178 235 737	89,7	
39 Ozdravovacie činnosti a ostatné činnosti nakladania s odpadmi	3 770 624	98,1	3 738 951	94,9	3 739 823	94,9	3 348 683	99,9	421 941	2 207 164	103,4	
SR spolu	76 016 005 566	110,9	66 400 275 735	109,6	68 722 802 088	109,5	72 077 228 217	111,4	3 938 777 350	12 333 816 181	104,1	

^{1/} index rovnaké obdobie min. roka = 100 v stálych cenách (december 2005 = 100)

Index the same period of the previous year = 100 in constant prices (December 2005 = 100)

^{2/} The english text of the legend is stated on the page 24

Finančné ukazovatele za rok 2011 podľa špeciálnych zoskupení priemyselných odvetví (SK NACE)

Financial indicators by special aggregates of the industrial branches (SK NACE) in 2011

v EUR(in EUR)

Špeciálne zoskupenia priemyselných odvetví Special aggregates of the industrial branches ^{3/}	Výnosy Total revenues		Produkcia Production		Tržby za vlastné výkony a tovar Turnover		Náklady spolu Expenses in total		Hospodársky výsledok Profit/loss before the taxation	Pridaná hodnota Value added	
	vykazované obdobie current period	index MR=100 previous year=100	vykazované obdobie current period	index ^{1/} MR=100 previous year=100	vykazované obdobie current period	index ^{1/} MR=100 previous year=100	vykazované obdobie current period	index MR=100 previous year=100	vykazované obdobie current period	vykazované obdobie current period	index MR=100 previous year=100
	a	1	2	3	4	5	6	7	8	9	10
B Ťažba a dobývanie	567 154 617	105,6	504 725 073	97,8	515 724 385	100,9	418 020 971	105,3	149 133 646	326 092 370	101,6
C Priemyselná výroba	61 202 987 140	111,1	53 856 510 857	110,5	55 450 909 454	109,9	59 324 113 761	111,8	1 878 873 379	9 071 795 454	105,7
CA Výroba potravín, nápojov a tabakových výrobkov	4 012 081 875	106,6	3 111 987 172	104,9	3 718 774 580	102,8	3 893 819 003	106,8	118 262 872	689 839 710	103,5
CB Výroba textilu, odevov, kože a kožených výrobkov	1 095 215 546	114,3	1 005 709 166	112,8	1 013 119 647	109,9	1 043 950 010	113,5	51 265 536	326 464 361	115,5
CC Výroba drevených a papierových výrobkov, tlač	2 168 674 118	97,9	1 895 370 673	99,9	1 998 861 259	98,4	2 086 251 797	99,6	82 422 322	446 745 332	96,9
CD Výroba koksu a rafinovaných ropných produktov	6 232 401 768	130,6	4 708 065 635	102,0	5 012 661 980	99,3	6 230 674 572	132,1	1 727 196	203 601 074	82,6
CE Výroba chemikálií a chemických produktov	2 635 266 406	124,8	2 396 532 634	116,1	2 480 576 563	114,3	2 614 610 182	126,2	20 656 224	279 761 633	106,0
CF Výroba zákl.farmaceutic.výrobkov a farmaceutic.prípr.	377 686 993	106,3	347 439 058	97,7	317 430 643	94,8	284 516 501	103,3	93 170 492	162 147 908	109,0
CG Výroba výr.z gumy a plasty a ost.nekov.minerál.výrob.	5 271 801 409	121,0	4 259 881 907	114,2	4 479 022 402	113,7	4 967 653 786	120,4	304 147 623	1 090 373 803	106,2
CH Výroba kovov a kov.konštrukcií okr.strojov a zariadení	7 573 578 215	109,3	6 653 099 355	100,1	6 771 910 844	100,7	7 365 716 720	112,3	207 861 495	1 317 759 324	98,2
CI Výroba počítačových, elektronických a optických výr.	6 731 464 716	82,6	5 833 238 000	88,6	5 979 887 390	89,9	6 487 553 692	82,4	243 911 024	715 967 628	100,0
CJ Výrba elektrických zariadení	2 764 314 443	116,8	2 380 055 196	112,8	2 500 750 092	114,7	2 687 524 034	119,2	76 790 409	454 087 277	101,3
CK Výroba strojov a zariadení i.n.	3 107 266 790	117,0	2 902 786 482	121,6	2 895 392 323	121,9	2 960 350 898	115,8	146 915 892	826 568 284	119,5
CL Výroba dopravných prostriedkov	17 272 568 898	118,7	16 656 424 339	125,4	16 568 767 055	124,3	16 795 622 985	118,8	476 945 913	2 063 425 902	115,6
CM Ostatná výroba, oprava a inštalácia strojov a zariadení	1 960 665 964	102,9	1 705 921 241	102,1	1 713 754 676	104,1	1 905 869 583	104,3	54 796 381	495 053 220	98,1
D Doprava elektriny, plynu, pary a studeného vzduchu	13 273 483 732	111,2	11 204 791 703	106,2	11 911 927 364	108,9	11 392 098 415	109,9	1 881 385 319	2 510 808 368	101,4
E Dodávka vody, čistenie a odv.odp.vôd,odp.a sl.odstr.odp.	972 380 077	99,7	834 248 103	91,8	844 240 885	90,9	942 995 070	104,2	29 385 006	425 119 988	90,9
SR spolu	76 016 005 566	110,9	66 400 275 735	109,6	68 722 802 088	109,5	72 077 228 217	111,4	3 938 777 350	12 333 816 181	104,1

^{1/} index rovnaké obdobie minulého roka =100 v stálych cenách (december 2005=100)

Index the same period of the previous year=100 in constant prices (December 2005=100)

^{3/} The english text of the legend is stated on the page 25

Finančné ukazovatele za rok 2011 podľa konečného použitia produkcie

Financial indicators by Main Industrial Groupings in 2011

v EUR(in EUR)

Hlavné priemyselné zoskupenia MIG ^{4/}	Výnosy Total revenues		Produkcia Production		Tržby za vlastné výkony a tovar Turnover		Náklady spolu Expenses in total		Hospodársky výsledok Profit/loss before the taxation	Pridaná hodnota Value added	
	vykazované obdobie current period	index MR=100 previous year=100	vykazované obdobie current period	index ^{1/} MR=100 previous year=100	vykazované obdobie current period	index ^{1/} MR=100 previous year=100	vykazované obdobie current period	index MR=100 previous year=100	vykazované obdobie current period	vykazované obdobie current period	index MR=100 previous year=100
	a	1	2	3	4	5	6	7	8	9	10
A Medzispotreba priemyselných výrobkov	31 842 202 299	111,8	26 226 545 550	103,3	27 669 764 973	104,4	30 133 138 704	112,7	1 709 063 595	5 049 844 626	100,5
AE Produkcia súvisiaca s energetikou	11 928 780 439	119,3	9 063 125 972	97,6	9 774 788 049	100,9	11 049 396 446	118,7	879 383 993	1 383 729 633	98,2
AI Medzispotreba (okrem energie)	19 913 421 860	107,8	17 163 419 578	106,0	17 894 976 924	106,1	19 083 742 258	109,5	829 679 602	3 666 114 993	101,4
B Investičné prostriedky	23 106 919 137	117,3	21 969 012 500	123,2	21 890 605 000	122,7	22 370 645 696	117,3	736 273 441	3 497 338 122	113,9
C Spotreba priemyselných výrobkov	11 910 829 268	98,5	10 021 352 832	94,8	10 657 231 919	95,1	11 482 701 226	98,2	428 128 042	1 837 157 328	103,7
CD Predmety dlhodobej spotreby	6 323 667 604	91,4	5 418 746 378	88,1	5 550 247 477	89,3	6 143 776 761	90,8	179 890 843	619 123 201	101,8
CN Predmety krátkodobej spotreby	5 587 161 664	107,9	4 602 606 454	105,1	5 106 984 442	103,0	5 338 924 465	108,4	248 237 199	1 218 034 127	104,7
SR spolu	66 859 950 704	110,9	58 216 910 882	109,3	60 217 601 892	109,4	63 986 485 626	111,3	2 873 465 078	10 384 340 075	105,3

^{1/} index rovnaké obdobie min. roka = 100 v stálych cenách (december 2005 = 100)

Index the same period of the previous year = 100 in constant prices (December 2005 = 100)

^{4/} The english text of the legend is stated on the page 25

Zamestnanci a mzdy za rok 2011 podľa SK NACE
 Employees and wages by SK NACE in 2011

SK NACE ^{2/}	Priemerný evidenčný počet zamestnancov Average number of employees				Priemerná mesačná mzda v EUR Average monthly wage in EUR				Opracované hodiny zamestnancov spolu Hours worked		Produktivita práce v EUR Productivity of labour in EUR	
	prepočítané počty equivalent full-time		fyzické osoby registered persons		prepočítané počty equivalent full-time		fyzické osoby registered persons		vykazované obdobie current period	index MR=100 previous year=100	prepočítané počty equivalent full-time	fyzické osoby per registered persons
	vykazované obdobie current period	index MR=100 previous year=100	vykazované obdobie current period	index MR=100 previous year=100	vykazované obdobie current period	index MR=100 previous year=100	vykazované obdobie current period	index MR=100 previous year=100				
	1	2	3	4	5	6	7	8	9	10	11	12
Ťažba uhlia a lignitu	C	C	C	C	C	C	C	C	C	C	C	C
Dobývanie kovových rúd	C	C	C	C	C	C	C	C	C	C	C	C
Iná ťažba a dobývanie	1 802	97,1	1 819	97,4	881,42	105,7	873,11	105,4	3 195 768	98,3	69 340,7	68 686,8
Pomocné čin.pri ťažbe	1 038	111,8	1 040	111,9	1676,00	123,6	1672,82	123,4	1 843 106	114,1	224 819,2	224 392,3
Výroba potravín	25 263	98,0	25 499	98,1	710,64	102,7	704,05	102,6	43 927 346	97,8	98 477,0	97 563,2
Výroba nápojov	4 407	96,5	4 457	97,1	998,25	100,5	987,02	99,8	7 662 346	96,6	141 637,9	140 045,1
Výroba textilu	4 436	112,2	4 505	112,0	616,27	104,3	606,81	104,5	7 574 722	112,1	53 750,1	52 924,7
Výroba odevov	12 065	95,0	12 290	94,6	476,99	105,1	468,25	105,6	19 785 233	94,8	19 471,8	19 115,0
Výroba kože	9 935	110,5	10 050	109,8	576,81	105,4	570,24	106,1	16 886 613	109,1	53 583,6	52 973,2
Spracovanie dreva	5 651	104,5	5 730	101,1	670,64	104,3	661,32	107,9	9 610 195	103,6	78 618,6	77 526,9
Výroba papiera	6 325	96,7	6 351	96,4	970,91	100,5	966,92	100,8	10 719 055	95,7	186 166,4	185 402,2
Tlač, reprod.záznam.médií	3 607	88,7	3 683	89,3	839,34	104,8	821,90	104,1	6 356 254	90,0	75 880,4	74 303,6
Výr.koksu, ropných prod.	2 451	97,7	2 453	97,7	1798,44	106,2	1796,79	106,2	3 995 474	97,3	1 921 012,6	1 919 250,6
Výroba chemikálií	8 736	106,0	8 760	105,8	954,37	106,3	951,69	106,5	14 463 205	106,3	274 341,7	273 570,5
Výr.zákl.farmaceut.výr.	2 113	96,8	2 123	96,4	1087,69	102,6	1082,62	103,0	3 493 067	96,2	164 444,8	163 677,9
Výroba výrobkov z gumy	23 529	109,1	23 725	109,1	884,28	105,2	877,00	105,2	40 088 320	108,1	121 535,1	120 534,4
Výroba ost.nekov.výr.	14 071	99,6	14 211	99,8	957,44	106,0	947,99	105,8	24 030 016	100,1	99 513,9	98 531,8
Výroba, spracovanie kovov	23 381	104,0	23 436	104,0	1134,67	101,3	1132,03	101,3	37 703 662	103,7	180 414,1	179 993,7
Výroba kov.konštrukcií	27 339	112,2	27 599	111,8	825,05	104,3	817,28	104,7	46 757 952	111,6	89 060,9	88 222,2
Výroba počítačových výr.	16 586	89,9	16 694	89,8	810,45	107,8	805,20	107,9	27 823 547	88,7	351 693,8	349 417,4
Výroba elektrických zar.	25 188	106,3	25 340	106,0	808,35	105,0	803,52	105,3	42 912 797	105,3	94 490,6	93 926,5
Výroba strojov a zar.	33 169	112,9	33 411	112,3	929,55	107,0	922,82	107,6	57 264 762	112,0	87 515,7	86 882,1
Výroba motor.vozidiel	55 215	111,9	55 462	111,4	953,32	105,8	949,08	106,3	98 060 838	109,7	296 183,2	294 865,9
Výr.ost.doprav.prostr.	3 758	103,8	3 780	103,8	813,55	107,8	808,83	107,8	6 436 681	103,7	80 533,7	80 066,5
Výroba nábytku	10 447	103,4	10 559	103,2	672,36	105,5	665,26	105,7	17 807 394	103,9	53 803,1	53 234,8
Iná výroba	4 084	106,2	4 119	104,8	763,35	104,8	756,78	106,2	6 978 302	106,3	63 058,1	62 515,4
Oprava a inštal.strojov	9 983	96,0	10 082	96,0	1073,21	100,7	1062,68	100,6	16 991 528	95,3	88 780,5	87 909,9
Dod.elektř.plynu,pary	17 475	94,8	17 574	94,8	1391,17	103,4	1383,34	103,4	29 151 363	93,4	641 190,5	637 577,7
Zber,úprava,dodávka vody	11 455	98,8	11 538	98,7	831,25	102,5	825,21	102,6	18 256 144	95,9	40 024,0	39 733,2
Čistenie,odvod odpad.vôd	191	100,2	193	100,0	869,12	101,6	860,11	101,9	307 525	92,4	85 577,9	84 691,2
Zber,sprac,likv.odpadov	6 840	102,4	6 908	102,4	853,79	97,9	845,38	97,9	12 031 618	102,2	52 005,0	51 492,5
Ozdravovacie činnosti	105	100,5	105	100,4	695,59	97,9	695,09	98,0	179 886	99,0	35 753,8	35 728,2
SR spolu	374 779	104,0	377 662	103,8	895,92	104,4	889,08	104,6	638 908 593	103,3	177 171,6	175 819,1

^{2/} The english text of the legend is stated on the page 24
 C - dôverné údaje / Confidential data

Zamestnanci a mzdy za rok 2011 podľa špeciálnych zoskupení priemyselných odvetví SK NACE

Employees and wages by special aggregates of the industrial branches SK NACE in 2011

Špeciálne zoskupenia priemyselných odvetví Special aggregates of the industrial branches ^{3/}	Priemerný evidenčný počet zamestnancov Average number of employees				Priemerná mesačná mzda v EUR Average monthly wage in EUR				Odpracované hodiny zamestnancov spolu Hours worked		Produktivita práce v EUR Labour productivity in EUR	
	prepočítané počty equivalent full-time		fyzické osoby registered persons		prepočítané počty equivalent full-time		fyzické osoby registered persons		vykazované obdobie current period	index MR=100 previous year=100	prepočítané počty equivalent full-time	fyzické osoby per registered persons
	vykazované obdobie current period	index MR=100 previous year=100	vykazované obdobie current period	index MR=100 previous year=100	vykazované obdobie current period	index MR=100 previous year=100	vykazované obdobie current period	index MR=100 previous year=100				
	1	2	3	4	5	6	7	8	9	10	11	12
a	6 977	100,3	7 027	100,7	965,90	109,6	959,06	109,1	11 652 748	101,6	72 336,6	71 824,5
B Ťažba a dobývanie	331 737	104,9	334 317	104,6	871,54	104,9	864,81	105,2	567 329 309	104,2	162 347,0	161 094,0
C Priemyselná výroba	29 670	97,8	29 956	97,9	753,36	102,1	746,15	102,0	51 589 692	97,6	104 887,9	103 884,0
CA Výroba potravín, nápojov a tabakových výrobkov	26 436	103,1	26 845	102,6	537,88	105,9	529,69	106,5	44 246 569	102,7	38 043,5	37 464,2
CB Výroba textilů, odevov, kože a kožených výrobkov	15 582	97,3	15 764	96,2	831,56	102,0	821,95	103,2	26 685 504	96,9	121 637,0	120 231,4
CC Výroba drevených a papierových výrobkov, tlač	2 451	97,7	2 453	97,7	1798,44	106,2	1796,79	106,2	3 995 474	97,3	1 921 012,6	1 919 250,6
CD Výroba koksu a rafinovaných ropných produktov	8 736	106,0	8 760	105,8	954,37	106,3	951,69	106,5	14 463 205	106,3	274 341,7	273 570,5
CE Výroba chemikálií a chemických produktov	2 113	96,8	2 123	96,4	1087,69	102,6	1082,62	103,0	3 493 067	96,2	164 444,8	163 677,9
CF Výroba zákl.farmaceutic.výrobkov a farmaceutic.prípr.	37 600	105,4	37 936	105,5	911,66	105,4	903,59	105,3	64 118 335	104,9	113 294,4	112 292,1
CG Výroba výr.z gumy a plastu a ost.nekov.minerál.výrob.	50 720	108,3	51 034	108,1	967,78	102,0	961,82	102,2	84 461 614	108,0	131 173,1	130 364,8
CH Výroba kovov a kov.konstrúcií okr.strojov a zariadení	16 586	89,9	16 694	89,8	810,45	107,8	805,20	107,9	27 823 547	88,7	351 693,8	349 417,4
CI Výroba počítačových, elektronických a optických výr.	25 188	106,3	25 340	106,0	808,35	105,0	803,52	105,3	42 912 797	105,3	94 490,6	93 926,5
CJ Výrba elektrických zariadení	33 169	112,9	33 411	112,3	929,55	107,0	922,82	107,6	57 264 762	112,0	87 515,7	86 882,1
CK Výroba strojov a zariadení i.n.	58 973	111,4	59 241	110,9	944,41	106,0	940,13	106,5	104 497 519	109,3	282 442,2	281 161,6
CL Výroba dopravných prostriedkov	24 514	100,7	24 760	100,4	850,77	101,9	842,32	102,2	41 777 223	100,6	69 589,5	68 898,6
CM Ostatná výroba, oprava a inštalácia strojov a zariadení	17 475	94,8	17 574	94,8	1391,17	103,4	1383,34	103,4	29 151 363	93,4	641 190,5	637 577,7
D Doprava elektriny, plynu, pary a studeného vzduchu	18 590	100,1	18 744	100,1	839,17	100,7	832,27	100,8	30 775 173	98,2	44 876,2	44 507,6
E Dodávka vody, čistenie a odv.odp.vôd,odp.a sl.odstr.odp.	374 779	104,0	377 662	103,8	895,92	104,4	889,08	104,6	638 908 593	103,3	177 171,6	175 819,1

^{3/} The english text of the legend is stated on the page 25

Zamestnanci a mzdy za rok 2011 podľa hlavných priemyselných zoskupení

Employees and wages by Main Industrial Groupings in 2011

Hlavné priemyselné zoskupenia MIG ^{4/}	Priemerný evidenčný počet zamestnancov Average number of employees				Priemerná mesačná mzda v EUR Average monthly wage in EUR				Odpracované hodiny zamestnancov spolu Hours worked		Produktivita práce v EUR Productivity of labour in EUR	
	prepočítané počty equivalent full-time		fyzické osoby registered persons		prepočítané počty equivalent full-time		fyzické osoby registered persons					
	vykazované obdobie current period	index MR=100 previous year=100	vykazované obdobie current period	index MR=100 previous year=100	vykazované obdobie current period	index MR=100 previous year=100	vykazované obdobie current period	index MR=100 previous year=100	vykazované obdobie current period	index MR=100 previous year=100	prepočítané počty equivalent full-time	fyzické osoby per registered persons
a	1	2	3	4	5	6	7	8	9	10	11	12
A Medzispotreba priemyselných výrobkov	155 035	103,6	156 070	103,4	929,95	103,9	923,78	104,0	259 741 975	102,9	169 165,5	168 043,6
AE Produkcia súvisiaca s energetikou	26 123	96,7	26 316	96,7	1035,83	102,0	1028,22	102,0	42 199 830	95,4	346 946,4	344 398,0
AI Medzispotreba (okrem energie)	128 912	105,1	129 754	104,9	908,49	104,6	902,60	104,8	217 542 144	104,5	133 140,3	132 276,6
B Investičné prostriedky	118 786	108,5	119 571	108,0	934,91	105,5	928,78	106,0	207 015 109	107,0	184 945,4	183 732,1
C Spotreba priemyselných výrobkov	82 106	99,9	83 075	99,7	693,42	103,5	685,33	103,7	139 844 609	99,9	122 053,5	120 630,2
CD Predmety dlhodobej spotreby	20 190	99,3	20 370	99,0	754,38	105,2	747,71	105,6	33 845 175	99,7	268 388,5	266 014,9
CN Predmety krátkodobej spotreby	61 916	100,1	62 705	100,0	673,54	103,0	665,07	103,1	105 999 434	100,0	74 336,0	73 401,1
SR spolu	355 928	104,3	358 716	104,0	877,04	104,7	870,22	104,9	606 601 693	103,5	163 563,9	162 292,6

^{4/} The english text of the legend is stated on the page 25

Legendy :

Legends :

2/

- 05 Mining of coal and lignite
- 07 Mining of metal ores
- 08 Other mining and quarrying
- 09 Mining support service activities
- 10 Manufacture of food products
- 11 Manufacture of beverages
- 13 Manufacture of textiles
- 14 Manufacture of wearing apparel
- 15 Manufacture of leather and related products
- 16 Manufacture of wood and of products of wood and cork
- 17 Manufacture of paper and paper products
- 18 Printing and reproduction of recorded media
- 19 Manufacture of coke and refined petroleum products
- 20 Manufacture of chemicals and chemical products
- 21 Manufacture of basic pharmaceutical products
- 22 Manufacture of rubber and plastic products
- 23 Manufacture of other non-metallic mineral products
- 24 Manufacture of basic metals
- 25 Manufacture of fabricated metal products, except machinery and equipment
- 26 Manufacture of computer, electronic and optical products
- 27 Manufacture of electrical equipment
- 28 Manufacture of machinery and equipment n.e.c.
- 29 Manufacture of motor vehicles, trailers and semi-trailers
- 30 Manufacture of other transport equipment
- 31 Manufacture of furniture
- 32 Other manufacturing
- 33 Repair and installation of machinery and equipment
- 35 Electricity, gas, steam and air conditioning supply
- 36 Water collection, treatment and supply
- 37 Sewerage
- 38 Waste collection, treatment and disposal activities; materials recovery
- 39 Remediation activities and other waste management services

SR total

3/

- B Mining and quarrying
- C Manufacturing
 - CA Manufacture of food products, beverages and tobacco products
 - CB Manufacture of textiles, apparel, leather and related products
 - CC Manufacture of wood and paper products, and printing
 - CD Manufacture of coke, and refined petroleum products
 - CE Manufacture of chemicals and chemical products
 - CF Manufacture of pharmaceuticals, medicinal chemical and botanical products
 - CG Manufacture of rubber and plastics products, and other non-metallic mineral products
 - CH Manufacture of basic metals and fabricated metal products, except machinery and equipment
 - CI Manufacture of computer, electronic and optical products
 - CJ Manufacture of electrical equipment
 - CK Manufacture of machinery and equipment n.e.c.
 - CL Manufacture of transport equipment
 - CM Other manufacturing, and repair and installation of machinery and equipment
- D Electricity, gas, steam and air conditioning supply
- E Water supply; sewerage, waste management and remediation activities

SR total

4/

- A Intermediate goods industries
- AE Energy related activities
- AI Intermediate goods (except energy)
- B Capital goods
- C Consumer goods industries
 - CD Consumer durables
 - CN Consumer non-durables

SR total

Vybrané finančné ukazovatele za 4. štvrtrok 2011 podľa sekcií a špeciálnych zoskupení priemyselných odvetví SK NACE (v bežných cenách)
 Selected financial indicators in the 4 th quarter 2011 by selected sections and special aggregates of the industrial branches of SK NACE (at current prices)

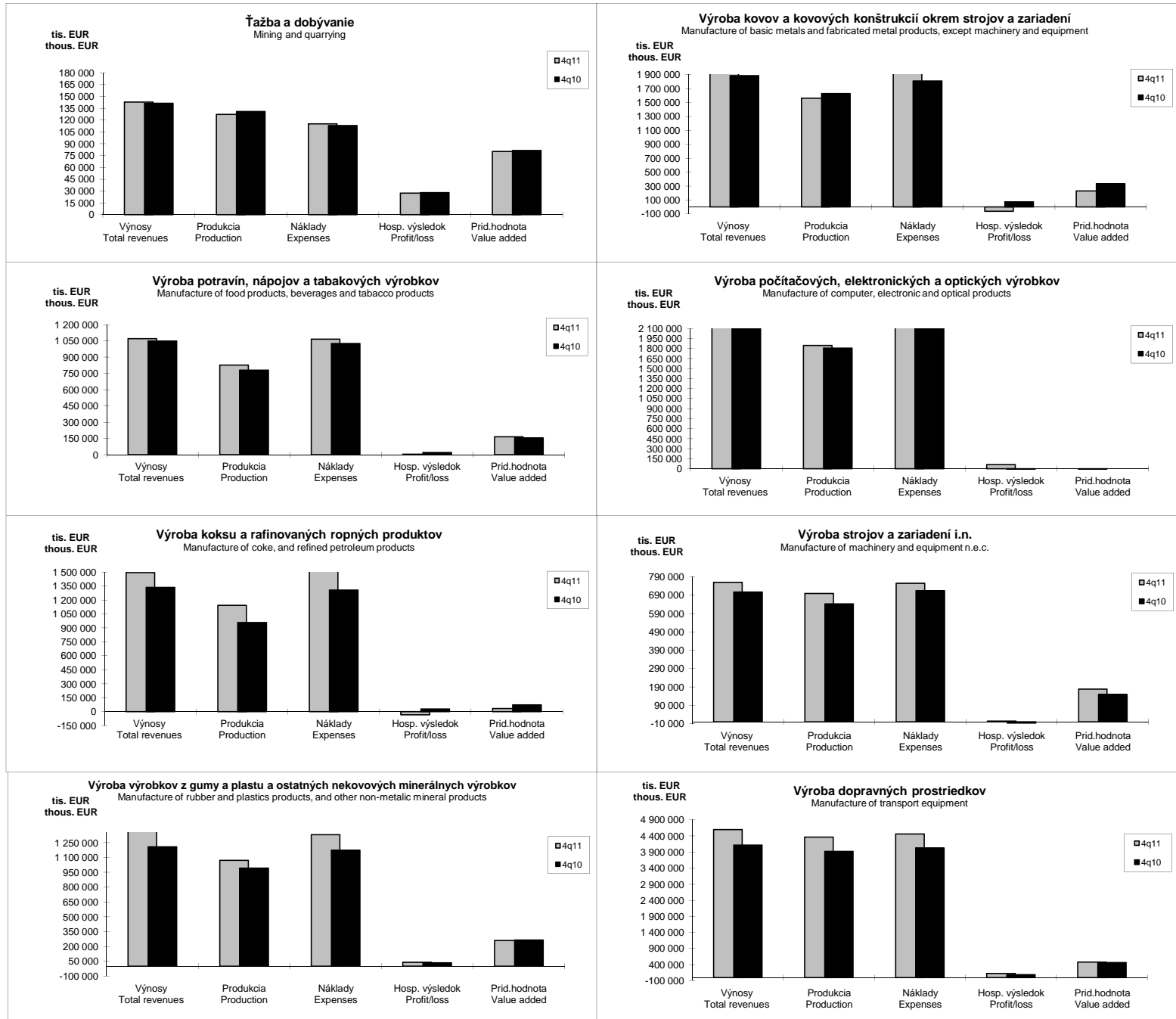

Vybrané finančné ukazovatele v roku 2011 podľa sekcií a špeciálnych zoskupení priemyselných odvetví SK NACE (v bežných cenách)
 Selected financial indicators by selected sections and special aggregates of the industrial branches of SK NACE (at current prices) in 2011

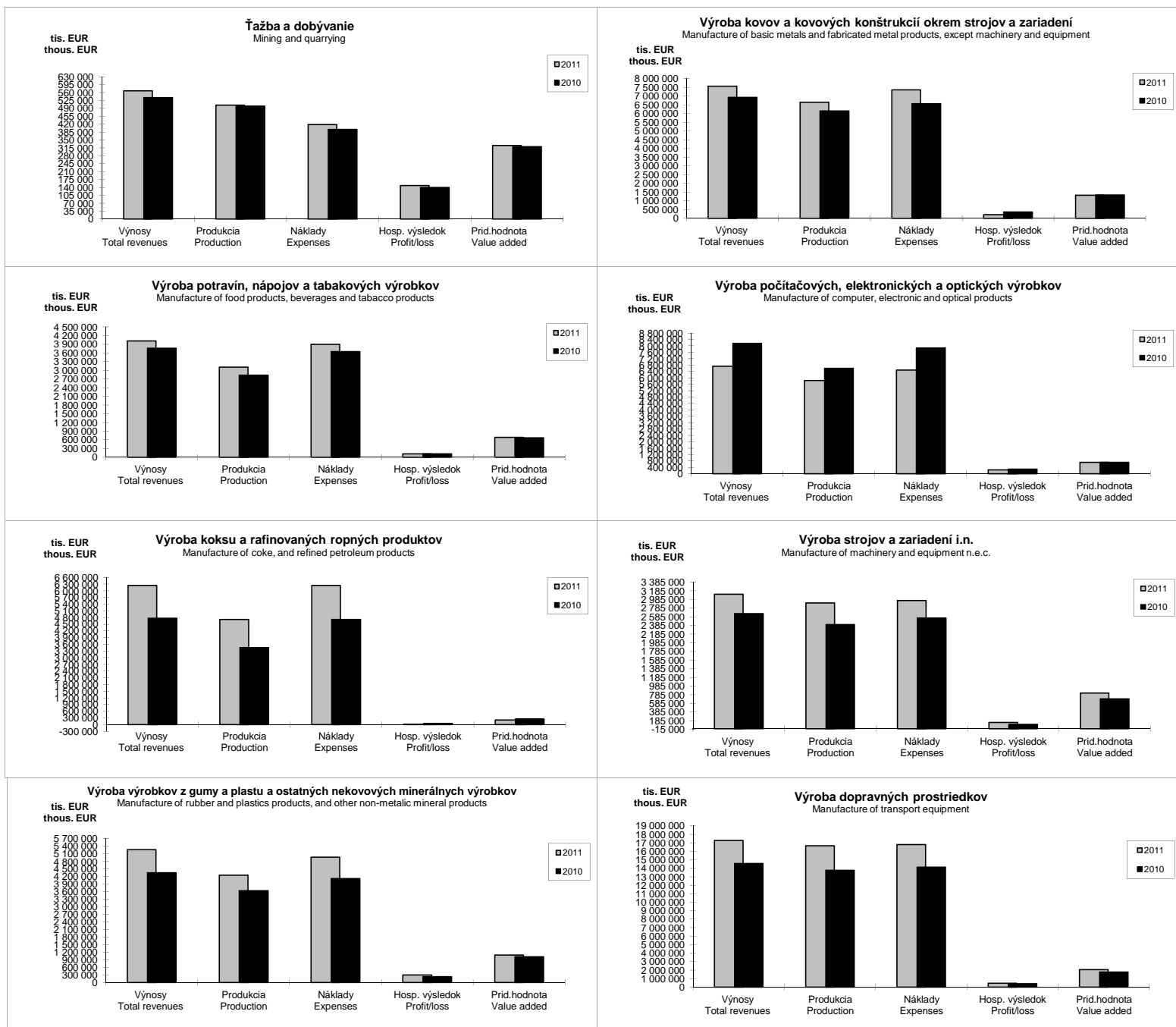

Trend vybraných finančných ukazovateľov v priemysle SR (v bežných cenách)

Development of selected financial indicators in industry SR (at current prices)

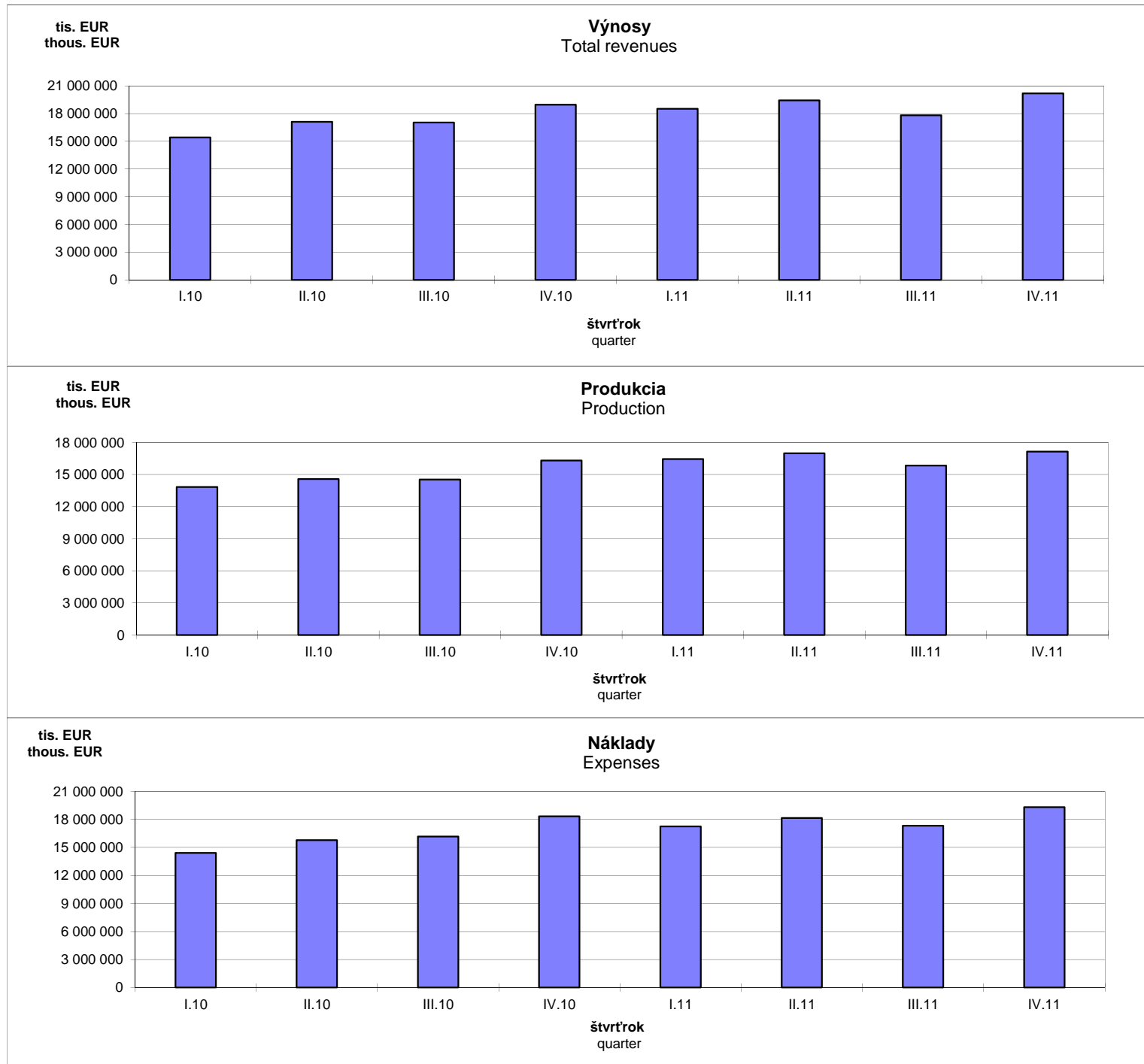

Trend vybraných finančných ukazovateľov v priemysle SR (v bežných cenách)

Development of selected financial indicators in industry SR (at current prices)

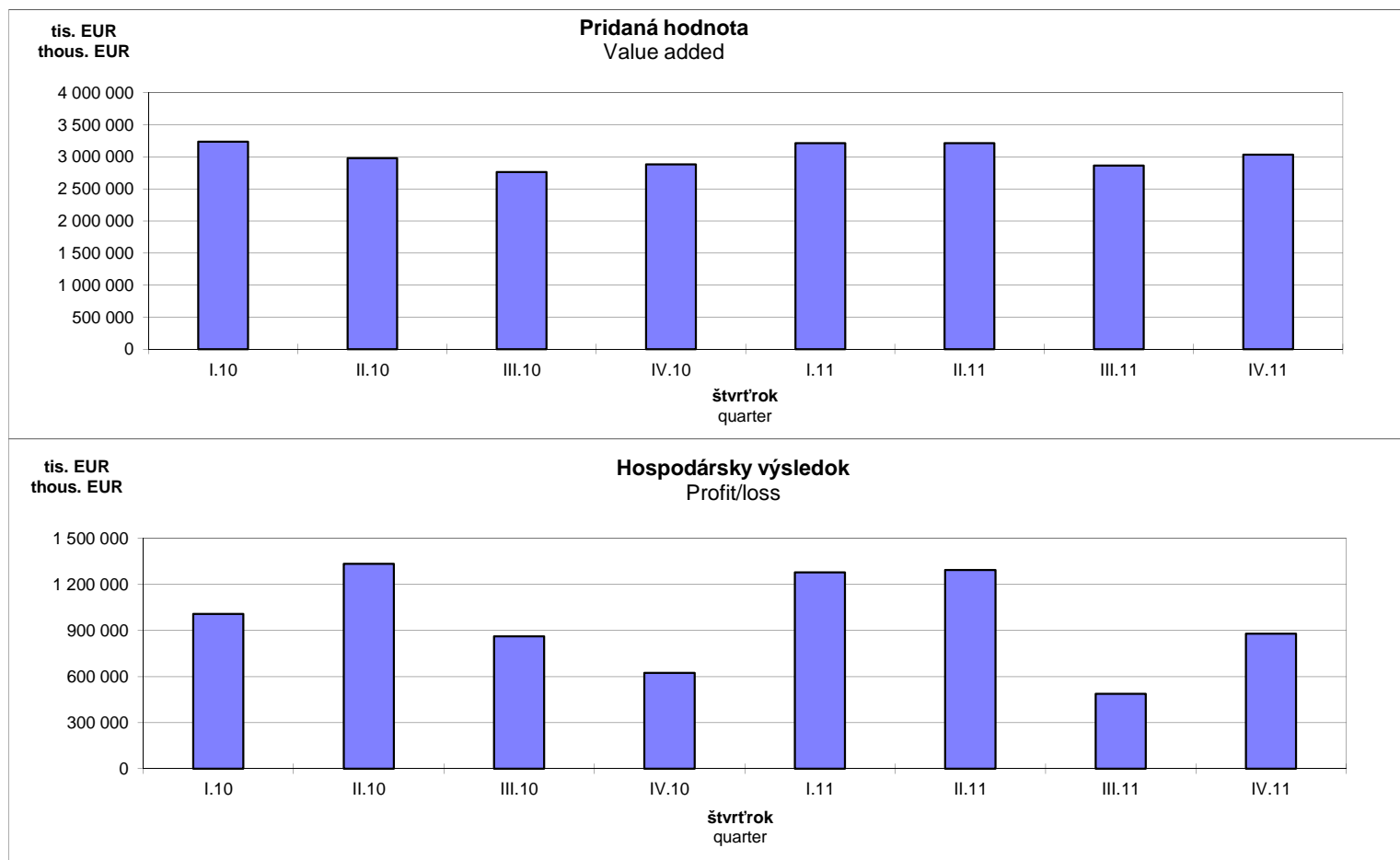

Kapitola II. Chapter II

Výsledky spracovania mesačného podnikového výkazu priemyselnej organizácie Priem P 1-12 o výrobe vybraných výrobkov (podľa zoznamu PRODSLOV)

Results of processing of monthly enterprise report of industrial organisation Priem P 1-12 on production of selected products (according to the list of PRODSLOV)

PRODSLOV	Názov výrobku	M.j. / Unit	1.štvrťrok / 1 st quarter	2.štvrťrok / 2 nd quarter	3.štvrťrok / 3 rd quarter	Október / October	November / November	December / December	4.štvrťrok / 4 th quarter	2011	Commodity name
0520103001	Lignit/hnedé uhlie (uhlie s výhrevnosťou < 23 865kJ/kg mokrej vzorky bez popola)	kg	524 531 000	642 450 000	619 123 000	C	210 884 000	C	589 889 000	2 375 993 000	Lignite/brown coal (coal with a gross calorific value < 23.865 kJ/kg on wet sample free of ash)
0610003001	Ropa [prírodné sa vyskytujúca ropa s obsahom (viac typov) hydrokARBónov, vrátane ropy z roponosnej bridlice, asfaltového piesku...atď.]	kg	C	C	C	C	C	C	C	C	Crude oil (naturally occurring mineral oil consisting of many types of hydrocarbons, including oil from oil shales, asphaltic sands, etc.)
0620100001	Zemný plyn (horľavý plyn bohatý na metán dodávaný z prírodných nálezísk)	tis.m3 / thous.m3	C	C	C	C	C	C	C	C	Natural gas (methane-rich combustible gas coming from natural fields)
0710100000	Železné rudy a koncentráty (okrem nepražených železných pyritov)	kg	C	C	C	C	C	C	C	C	Iron ores and concentrates (excluding roasted iron pyrites)
0729140000	Rudy drahých kovov a koncentráty	kg	C	C	C	C	C	C	C	C	Precious metal ores and concentrates
0811203000	Sadrovec a anhydrit	kg	C	C	C	C	C	C	C	C	Gypsum and anhydrite
0811205000	Vápenecové tavidlo, vápenec a iný vápenatý kameň používaný na výrobu výrobkov z vápenca alebo cementu (s výnimkou rozdrveného vápenca a vápenatého tesaného kameňa)	kg	1 004 283 964	1 426 696 182	1 465 954 601	491 558 430	491 193 800	388 648 640	1 371 400 870	5 268 335 617	Limestone flux, limestone and other calcareous stone used for the manufacture of lime or cement (excluding crushed limestone aggregate and calcareous dimension stone)
0812115000	Kremičité piesky (kremenné piesky alebo priemyselné piesky)	kg	C	C	C	C	C	C	C	C	Silica sands (quartz sands or industrial sands)
0812119000	Stavebné piesky také ako hlinité piesky; kaolínové piesky; feldspatické piesky (s výnimkou kremičitých pieskov, piesky obsahujúce kovy)	kg	C	C	C	C	C	C	C	C	Construction sands such as clayey sands; kaolinic sands; feldspathic sands (excluding silica sands, metal bearing sands)
0812121000	Štrk; okruhliaky; obliakový štrk a pazúrik používaný na betónové zmesi; na štrkovanie ciest alebo železníc alebo iné štrky	kg	514 267 869	1 868 756 604	1 799 220 044	740 448 343	638 518 693	287 371 891	1 666 338 927	5 848 583 444	Gravel and pebbles of a kind used for concrete aggregates, for road metalling or for railway or other ballast; shingle and flint
0812123000	Lámaný kameň používaný na betónové zmesi; na štrkovanie ciest a ostatné stavebné účely (s výnimkou štrku; okruhliakov; obliakového štrku a pazúrika)	kg	1 395 545 709	3 579 217 910	2 930 785 924	1 043 291 870	834 441 781	389 908 179	2 267 641 830	10 173 191 373	Crushed stone of a kind used for concrete aggregates, for road metalling or for railway or other ballast (excluding gravel, pebbles, shingle and flint)
0812129000	Granuly, drvina a prach z travertínu, ekauzínu, granitu, porfýru, čadiča, pieskovca a ostatných kameňov na výtvarné účely	kg	C	C	C	C	C	C	C	C	Granules, chippings and powder of travertine, ecaussine, granite, porphyry, basalt, sandstone and other monumental stone
0891190000	Ostatné chemické a hnojivové nerasty	kg	C	C	C	C	C	C	C	C	Other chemical and fertiliser minerals
0892100001	Rašelina(mäkká horľavina, pórovitá alebo lisovaná, fosílna sedimentárne ložisko rastlinného pôvodu, s vylúčením rašelinových brikiet)	kg	C	C	C	C	C	C	C	C	Peat (combustible soft, porous or compressed, fossil sedimentary deposit of plant origin, excluding peat briquettes)
0899290000	Ostatné nerasty	kg	60 911 560	69 310 564	66 532 065	22 805 800	20 072 750	19 391 500	62 270 050	259 024 239	Other minerals
0910120050	Stavba vrtných veží, opravárenské a demontážne služby a služby súvisiace s ťažbou ropy a zemného plynu	EUR	C	C	C	C	C	C	C	C	Derrick erection, repair and dismantling services and related support services to petroleum and natural gas extraction
0990190050	Pomocné práce pri inej ťažbe a dobývání i., n.,	EUR	152 978	447 690	201 478	C	C	C	C	C	Support services to other mining and quarrying n.e.c.
1011114000	Čerstvé alebo chladené jatočne upravené, polovice a štvrtiny, z hovädzieho a teľacieho mäsa	kg	1 025 096	734 570	585 783	191 858	200 629	194 535	587 022	2 932 471	Fresh or chilled carcasses, half-carcasses and quarters with bone in, of beef and veal
1011119000	Čerstvé alebo chladené kusy z hovädzieho a teľacieho mäsa	kg	1 204 647	940 605	734 021	260 427	224 769	213 999	699 195	3 578 468	Fresh or chilled cuts, of beef and veal
1011119001	Hovädzie a teľacie kosti pre kuchynskú úpravu	kg	62 834	42 125	40 393	17 190	19 465	14 001	50 656	196 008	Beef and veal bones for kitchen adaptation
1011123000	Čerstvé alebo chladené v jatočnej úprave a polovice z bravčového mäsa (vrátane čerstvého mäsa baleného so soľou ako dočasným konzervačným prípravkom)	kg	11 088 344	8 627 464	7 313 392	2 470 336	2 691 726	2 819 914	7 981 976	35 011 176	Fresh or chilled carcasses and half-carcasses, of pig meat (including fresh meat packed with salt as a temporary preservative)

PRODSLOV	Názov výrobku	M.j. / Unit	1.štvrtrok / 1st quarter	2.štvrtrok / 2nd quarter	3.štvrtrok / 3rd quarter	Október / October	November / November	December / December	4.štvrtrok / 4th quarter	2011	Commodity name
1011125000	Čerstvé alebo chladené stehná, plecía a ich časti z bravčového mäsa (vrátane čerstvého mäsa baleného so soľou ako dočasným konzervačným prípravkom)	kg	9 214 446	7 856 018	5 296 324	1 564 003	1 849 661	1 661 919	5 075 583	27 442 371	Fresh or chilled hams, shoulders and cuts thereof with bone in, of pig meat (including fresh meat packed with salt as a temporary preservative)
1011129000	Čerstvé alebo chladené mäso bravčové (vrátane mäsa baleného so soľou ako dočasným konzervačným prípravkom, s výnimkou trupov a polovic, stehnie, pliec a ich častí)	kg	8 250 836	7 310 562	7 737 657	2 680 576	2 527 577	2 389 173	7 597 326	30 896 381	Fresh or chilled pig meat (including fresh meat packed with salt as a temporary preservative; excluding carcasses and half-carcasses, hams, shoulders and cuts thereof with bone in)
1011129001	Bravčové kosti vhodné na kuchynskú úpravu	kg	200 710	173 619	152 836	66 101	67 251	53 122	186 474	713 639	Pig bones for kitchen adaptation
1012101000	Čerstvé alebo chladené celé kurčatá	kg	4 983 616	4 561 122	5 155 674	1 446 595	1 678 153	1 334 070	4 458 818	19 159 230	Fresh or chilled whole chickens
1012105000	Čerstvé alebo chladené kusy kurčiat	kg	5 783 581	6 850 924	7 453 566	2 178 677	2 022 774	1 883 506	6 084 957	26 173 028	Fresh or chilled cuts of chicken
1012201300	Mrazené celé kurčatá	kg	1 767 327	2 788 640	1 537 987	1 070 814	786 841	1 022 023	2 879 678	8 973 632	Frozen whole chickens
1012205300	Mrazené kusy kurčiat	kg	3 020 288	3 661 383	3 557 116	1 559 842	1 708 699	1 746 443	5 014 984	15 253 771	Frozen cuts of chicken
1012208000	Mrazené hydinové pečienky	kg	77 539	170 455	135 732	54 101	52 845	61 212	168 158	551 884	Frozen poultry livers
1013143000	Pečeňové salámy a podobné výrobky a potravinové prípravky na ich báze (okrem spracovanej múčky a jedál)	kg	2 634 331	2 749 832	2 810 450	998 756	1 003 701	788 774	2 791 231	10 985 844	Liver sausages and similar products and food preparations based thereon (excluding prepared meals and dishes)
1013146000	Klobásy a podobné výrobky z mäsa, drobkov alebo krvi a potravinové preparáty na ich báze (okrem pečeňových salám a spracovanej múčky a jedál)	kg	17 437 441	16 998 187	17 872 043	5 375 653	5 427 073	5 373 004	16 175 730	68 483 401	Sausages and similar products of meat, offal or blood and food preparations based thereon (excluding liver sausages and prepared meals and dishes)
1013153500	Iné spracované alebo konzervované hydinové mäso (okrem salám preparátov z pečene a spracovanej múčky a jedál)	kg	244 624	596 225	642 095	208 768	170 162	138 660	517 590	2 000 534	Other prepared or preserved poultry meat (excluding sausages, preparations of liver and prepared meals and dishes)
1013154500	Spracované alebo konzervované stehná a ich časti z ošípaných (okrem spracovanej múčky a jedál)	kg	209 859	373 242	280 896	74 064	102 378	93 365	269 807	1 133 804	Prepared or preserved meat of swine: hams and cuts thereof (excluding prepared meals and dishes)
1013155500	Spracované alebo konzervované plečka a ich časti z ošípaných (okrem spracovanej múčky a jedál)	kg	84 017	102 403	83 952	27 329	23 879	15 731	66 939	337 311	Prepared or preserved meat of swine: shoulders and cuts thereof, of swine (excluding prepared meals and dishes)
1013156500	Spracované bravčové mäso, drovky a zmesi z domácich ošípaných, vrátane zmesi obsahujúcich < 40% mäsa/drobov a tukov (okrem salám a podobných výrobkov, homogenizovaných preparátov, preparátov z pečene a spracovanej múčky a jedál)	kg	C	C	C	C	C	C	C	C	Prepared or preserved meat, offal and mixtures of domestic swine, including mixtures, containing < 40% meat or offal of any kind and fats of any kind (excluding sausages and similar products, homogenised preparations, preparations of liver and prepared me
1013157500	Ostatné spracované alebo konzervované mäso, drovky a zmesi z ošípaných, vrátane zmesi (okrem salám a podobných výrobkov, homogenizovaných preparátov, preparátov z pečene a spracovanej múčky a jedál)	kg	C	C	C	C	C	C	C	C	Other prepared or preserved meat, offal and mixtures of swine, including mixtures (excluding sausages and similar products, homogenised preparations, preparations of liver and prepared meals and dishes)
1020140000	Mrazené rybie filé	kg	C	C	C	C	C	C	C	C	Frozen fish fillets
1020252000	Spracované alebo konzervované slede celé alebo v kusoch (okrem mletých výrobkov a preparátov z múčky a jedál)	kg	C	C	C	C	C	C	C	C	Prepared or preserved herrings, whole or in pieces (excluding minced products and prepared meals and dishes)
1020258000	Inak spracované alebo konzervované ryby, celé alebo v kusoch (okrem mletých výrobkov a preparátov z múčky a jedál)	kg	C	C	C	C	C	C	C	C	Other prepared or preserved fish, whole or in pieces (excluding minced products and prepared meals and dishes)
1020259000	Spracované alebo konzervované ryby (okrem celých alebo v kusoch a konzervované múčky a jedál)	kg	1 259 481	1 116 533	1 019 447	364 539	382 911	355 951	1 103 401	4 498 862	Prepared or preserved fish (excluding whole or in pieces and prepared meals and dishes)
1031146000	Zemiaky spracované alebo konzervované (vrátane lupienkov; s výnimkou mrazených, sušených, v octe alebo kyselíne octovej, v podobe múky, drviny alebo vločiek)	kg	C	C	C	C	C	C	C	C	Potatoes prepared or preserved, including crisps (excluding frozen, dried, by vinegar or acetic acid, in the form of flour, meal or flakes)
1032122000	Nekonzentrovaná pomarančová šťava (s výnimkou mrazenej)	l	1 903 422	1 676 773	C	C	C	760 846	C	6 985 309	Unconcentrated orange juice (excluding frozen)
1032123000	Pomarančová šťava i. n.	l	C	C	C	C	C	C	C	C	Orange juice n.e.c.

PRODSLOV	Názov výrobku	M.j. / Unit	1.štvrtrok / 1st quarter	2.štvrtrok / 2nd quarter	3.štvrtrok / 3rd quarter	Október / October	November / November	December / December	4.štvrtrok / 4th quarter	2011	Commodity name
1032193000	Ostatné ovocné a zeleninové šťavy i. n.	l	C	C	C	C	C	C	C	C	Other fruit and vegetable juices n.e.c.
1039110000	Mrazená zelenina a zmesi zeleniny; nevarené alebo varené v pare alebo varené vo vode (s výnimkou zemiakov)	kg	C	C	C	C	C	C	C	C	Frozen vegetables and mixtures of vegetables, uncooked or cooked by steaming or boiling in water (excluding potatoes)
1039172100	Nekonzentrováný rajčiakový pretlak a pasta	kg	C	C	C	C	C	C	C	C	Unconcentrated tomato puree and paste
1039172500	Konzentrováný rajčiakový pretlak a pasta	kg	C	C	C	C	C	C	C	C	Concentrated tomato puree and paste
1039175000	Konzervovaná kvasená kapusta (okrem upravených jedál zo zeleniny a kvasenej kapusty sušenej, mrazenej alebo konzervovanej v octe alebo kyseline octovej)	kg	C	C	C	C	C	C	C	C	Preserved sauerkraut (excluding prepared vegetable dishes and sauerkraut dried, frozen or preserved by vinegar or acetic acid)
1039179000	Zelenina a zeleninové zmesi i. n. (okrem upravených jedál zo zeleniny a mrazenej zeleniny a zeleninových zmesí)	kg	4 605 962	3 579 777	4 002 485	1 614 795	1 657 500	1 793 091	5 065 386	17 253 610	Vegetables and mixtures of vegetables, n.e.c. (excluding prepared vegetable dishes and frozen vegetables and mixtures of vegetables)
1039180000	Zelenina (okrem zemiakov), ovocie, orechy a ostatné jedlé časti rastlín, upravené alebo konzervované v octe alebo kyseline octovej	kg	692 935	1 808 599	6 636 705	1 250 331	C	C	2 299 867	11 438 106	Vegetables (excluding potatoes), fruit, nuts and other edible parts of plants, prepared or preserved by vinegar or acetic acid
1039229000	Džemy, marmelády, ovocné želé, ovocné alebo orechové pyrė a pasty, konzervované varením (s výnimkou z citrusového ovocia, homogénizovaného konzervovania)	kg	565 957	568 223	537 171	166 835	189 536	185 612	541 983	2 213 334	Jams, marmalades, fruit jellies, fruit or nut purees and pastes, being cooked preparations (excluding of citrus fruit, homogenized preparations)
1041415000	Pokrutiny a iné pevné odpady, po extrahovaní oleja zo slnečnicových semien	kg	C	C	C	C	C	C	C	C	Oilcake and other solid residues resulting from the extraction of sunflower seed fats or oils
1041540000	Rafinovaný slnečnicový a svetlicový olej a ich frakcie (s výnimkou chemicky upraveného)	kg	C	C	C	C	C	C	C	C	Refined sunflower-seed and safflower oil and their fractions (excluding chemically modified)
1041560000	Rafinovaný repkový a repicový (colzový) olej alebo horčicový olej a ich frakcie (s výnimkou chemicky upraveného)	kg	C	C	C	C	C	C	C	C	Refined rape, colza or mustard oil and their fractions (excluding chemically modified)
1042103000	Margarín a nátierky so zníženým alebo nízkym obsahom tukov, s výnimkou tekutého margarínu	kg	1 402 570	1 808 955	2 016 923	1 008 112	1 152 089	810 183	2 970 384	8 198 832	Margarine and reduced and low fat spreads (excluding liquid margarine)
1042105000	Ostatné jedlé prípravky z tukov a olejov, vrátane tekutého margarínu	kg	C	C	C	C	C	C	C	C	Other edible preparations of fats and oils, including liquid margarine
1051113001	Nízko-tučné a odtučnené mlieko (mlieko a smotana s obsahom tuku <= 1 hmotn.%, nezahustené alebo nesladené)(okrem zrazeného; kvaseného alebo kyslého)	l	4 721 059	8 342 110	8 520 800	3 232 724	2 584 824	2 744 908	8 562 456	30 146 425	Skimmed milk (milk and cream with a fat content by weight <= 1%; not concentrated or sweetened) (excluding curdled; fermented or acidified)
1051114001	Čiastočne odtučnené mlieko (mlieko a smotana s obsahom tuku > 1 hmotn.%, ale <= 3 hmotn.%, nezahustené alebo nesladené)	l	58 653 124	64 122 845	59 174 516	18 984 365	20 065 231	22 914 974	61 964 570	243 915 055	Semi-skimmed milk (milk and cream with a fat content by weight > 1% but <= 3%; not concentrated or sweetened)
1051116001	Plnotučné mlieko (mlieko a smotana s obsahom tuku > 3 hmotn.%, ale <= 6 hmotn.%, nezahustené alebo nesladené)	l	7 771 958	7 433 139	8 528 336	3 851 769	3 023 052	3 372 369	10 247 190	33 980 623	Whole milk (milk and cream with a fat content by weight > 3% but <= 6%; not concentrated or sweetened)
1051120501	Smotana s obsahom tuku > 6 hmotn.%, ale <= 29 hmotn.%, nezahustená alebo nesladená	l	4 919 951	4 915 073	5 603 953	1 820 265	1 857 976	1 763 764	5 442 005	20 880 982	Cream of more than 6% fat but <= 29% fat, not concentrated or sweetened
1051120701	Smotana s obsahom tuku >29 hmotn.%, nezahustená alebo nesladená	l	2 547 067	2 525 611	2 550 430	717 489	788 441	984 782	2 490 712	10 113 820	Cream of > 29% fat, not concentrated or sweetened
1051403000	Nezrejší alebo neúdený syr (čerstvý syr) (vrátane srvátkového syra a tvarohu)	kg	5 738 380	6 161 042	5 995 101	1 874 931	1 862 966	1 768 898	5 506 795	23 401 318	Unripened or uncurd cheese (fresh cheese) (including whey cheese and curd)
1051405000	Strúhaný, sušený, plesňový a iný netavený syr (s výnimkou čerstvého syra, srvátkového syra a tvarohu)	kg	2 838 681	3 216 221	3 322 239	1 132 427	1 073 886	1 023 609	3 229 922	12 607 063	Grated, powdered, blue-veined and other non-processed cheese (excluding fresh cheese, whey cheese and curd)
1051407001	Tavený syr (s výnimkou strúhaného alebo sušeného)	kg	2 003 120	2 116 183	2 200 054	587 703	599 163	725 790	1 912 656	8 232 013	Processed cheese (excluding grated or powdered)

PRODSLOV	Názov výrobku	M.j. / Unit	1.štvrtrok / 1st quarter	2.štvrtrok / 2nd quarter	3.štvrtrok / 3rd quarter	Október / October	November / November	December / December	4.štvrtrok / 4th quarter	2011	Commodity name
1051524100	Cmar, kyslé mlieko a smotana, jogurt, kefir a iné fermentované alebo acidofilné mlieko a smotana	kg	7 280 366	6 878 312	6 788 263	2 382 763	2 130 504	1 737 338	6 250 605	27 197 546	Curdled milk, cream, yogurt and other fermented products
1051524500	Ochutený tekutý jogurt alebo kyslé mlieko (zrazené mlieko, smotana, jogurt a ostatné fermentované výrobky ochutené obsahujúce ovocie, orechy alebo kakao a iné prídavné látky)	kg	9 564 737	9 780 781	11 819 037	3 914 987	3 747 438	3 042 395	10 704 820	41 869 375	Flavoured liquid yoghurt or acidified milk (curdled milk; cream; yoghurt and other fermented products flavoured or containing added fruit; nuts or cocoa)
1051526500	Cmar	kg	C	C	C	C	C	C	C	C	Buttermilk
1052100000	Zmrzlina a ostatné zmrzlinové výrobky (vrátane šerbetu, lolipopsu) (s výnimkou zmesí a základov pre zmrzlinu)	l	C	C	C	C	C	C	C	C	Ice cream and other edible ice (including sherbet, lollipops) (excluding mixes and bases for ice cream)
1061210000	Pšeničná múka alebo múka zo súraže	kg	90 420 528	91 712 655	100 162 567	33 724 138	31 610 065	29 598 175	94 932 378	377 228 128	Wheat or meslin flour
1061333300	Valcované, vložkové, krúповané, perlované, rezané alebo na hrubo mleté cereálne zrná (s výnimkou ryže)	kg	C	C	C	C	C	C	C	C	Rolled, flaked, hulled, pearled, sliced or kibbled cereal grains (excluding rice)
1061333500	Obilné klíčky, celé, valcované, vložkové alebo drvené (s výnimkou ryže)	kg	C	C	C	C	C	C	C	C	Germ of cereals, whole, rolled, flaked or ground (excluding rice)
1061335100	Prípravky typu müsli základy pre nepražené cereálne vločky	kg	C	C	C	C	C	C	C	C	Muesli type preparations based on unroasted cereal flakes
1061335300	Ostatné pripravené jedlá získané napúčaním alebo pražením obilnín	kg	C	C	C	C	C	C	C	C	Other prepared foods obtained by the swelling or roasting of cereals
1061335500	Obilniny v granulovanej forme, predvarené alebo inak pripravené (s výnimkou kukuričných)	kg	C	C	C	C	C	C	C	C	Cereals in grain form, precooked or otherwise prepared (excluding maize)
1062131000	Glukóza a glukózový sirup (s výnimkou s prídanimi aromatisovanej alebo prifarbovanej látky)	kg	C	C	C	C	C	C	C	C	Glucose and glucose syrup (excluding with added flavouring or colouring matter)
1062200000	Škrobárenské zvyšky a podobné zvyšky	kg	C	C	C	C	C	C	C	C	Residues of starch manufacture and similar residues
1071110000	Čerstvý chlieb obsahujúci v suchom stave <=5% cukrov a <=5% tuku (s výnimkou s prísadou medu, vajec, syra alebo ovocia)	kg	27 627 589	29 630 869	30 092 006	9 938 688	9 628 094	10 220 624	29 787 406	117 137 870	Fresh bread containing by weight in the dry matter state <= 5% of sugars and <= 5% of fat (excluding with added honey; eggs; cheese or fruit)
1071120000	Sušienky a cukrárske výrobky, iné pekárske výrobky s prísadou sladidiel	kg	19 063 396	19 460 011	18 966 436	6 690 005	6 594 000	6 852 946	20 136 951	77 626 794	Cake and pastry products; other baker's wares with added sweetening matter
1072123000	Perník a podobné výrobky	kg	C	C	C	C	C	C	C	C	Gingerbread and the like
1072125300	Sladké sušienky, obľátky a malé obľátky, úplne alebo čiastočne natretých alebo poliatych čokoládou alebo inými prípravkami obsahujúcimi kakao	kg	6 391 886	7 178 966	6 933 857	2 929 309	2 400 880	1 753 400	7 083 589	27 588 298	Sweet biscuits; waffles and wafers completely or partially coated or covered with chocolate or other preparations containing cocoa
1072125500	Sladké sušienky (vrátane sendvičových sušienok, s výnimkou úplne alebo čiastočne natretých alebo poliatych čokoládou alebo inými prípravkami obsahujúcimi kakao)	kg	1 077 662	962 485	1 155 665	357 033	387 414	432 403	1 176 850	4 372 662	Sweet biscuits (including sandwich biscuits; excluding those completely or partially coated or covered with chocolate or other preparations containing chocolate)
1072125900	Obľátky a malé obľátky (vrátane solených) (s výnimkou úplne alebo čiastočne natretých alebo poliatych čokoládou alebo inými prípravkami obsahujúcimi kakao)	kg	137 747	153 779	146 836	57 682	71 798	60 264	189 744	628 106	Waffles and wafers (including salted) (excluding those completely or partially coated or covered with chocolate or other preparations containing chocolate)
1072195000	Ochutené alebo solené pretláčané alebo penové výrobky	kg	455 692	482 147	541 910	152 974	144 033	154 738	451 745	1 931 494	Savoury or salted extruded or expanded products
1072199000	Pekárenské výrobky, bez prísad sladidiel (vrátane krepov, palacínok, pizza; s výnimkou sendvičov, chrumkavého chleba, obľátok, malých obľátok, suchárov, toastov, ochutené alebo solené pretlačené/penové výrobky)	kg	5 129 227	5 817 253	5 659 292	2 005 944	1 839 667	1 786 151	5 631 762	22 237 534	Bakers' wares, no added sweetening (including crepes, pancakes, quiche, pizza; excluding sandwiches, crispbread, waffles, wafers, rusks, toasted, savoury or salted extruded/expanded products)
1073113000	Nevarené cestoviny, s obsahom vajec (s výnimkou plienených alebo podobne spracovaných)	kg	532 887	525 698	544 927	175 919	161 672	189 583	527 174	2 130 686	Uncooked pasta, containing eggs (excluding stuffed or otherwise prepared)

PRODSLOV	Názov výrobku	M.j. / Unit	1.štvrtrok / 1 st quarter	2.štvrtrok / 2 nd quarter	3.štvrtrok / 3 rd quarter	Október / October	November / November	December / December	4.štvrtrok / 4 th quarter	2011	Commodity name
1089193000	Prípravky na výrobu jedla z múky, krupice, škrobu atď.	kg	823 396	775 868	583 140	313 187	333 729	187 297	834 213	3 016 617	Food preparations of flour, meal, starch, etc
1089193500	Proteínové koncentráty a aromatizovaný alebo prifarbovaný cukrový sirup	kg	C	2 240 532	C	C	C	C	C	6 240 724	Protein concentrates and flavoured or coloured sugar syrups
1089194000	Syrové fondue a ostatné potravinové prípravky i. n.	kg	50 417	50 616	48 261	31 066	14 780	44 436	90 282	239 576	Cheese fondues and other food preparations n.e.c.
1091103300	Prípravky používané na výživu hospodárskych zvierat (okrem premixov): ošipané	kg	7 697 848	6 054 672	7 770 178	2 361 088	1 922 412	1 723 688	6 007 188	27 529 886	Preparations used for farm animal feeding (excluding premixtures): pigs
1091103500	Prípravky používané na výživu hospodárskych zvierat (okrem premixov): hovädzí dobytok	kg	5 076 914	3 440 558	2 970 137	922 868	857 982	1 047 039	2 827 889	14 315 498	Preparations used for farm animal feeding (excluding premixtures): cattle
1091103700	Prípravky používané na výživu hospodárskych zvierat (okrem premixov): hydina	kg	12 107 711	14 944 898	14 507 159	5 477 677	4 620 465	4 418 820	14 516 962	56 076 730	Preparations used for farm animal feeding (excluding premixtures): poultry
1091103900	Prípravky používané na výživu hospodárskych zvierat (okrem premixov): i. n.	kg	3 912 777	3 386 258	3 465 277	1 276 234	1 202 087	1 706 265	4 184 586	14 948 898	Preparations used for farm animal feeding (excluding premixtures): n.e.c.
1092106000	Prípravky používané na kŕmenie domácich zvierat (s výnimkou prípravkov pre mačky alebo psov, balené pre maloobchod)	kg	C	C	C	C	C	C	C	C	Preparations used for feeding pets (excluding preparations for cats or dogs, p.r.s.)
1101102000	Liehoviny z destilovaného vína (z hrozna) alebo matolín (dôležité: bez spotrebnej dane)	l alc 100%	C	C	C	C	C	C	C	C	Spirits obtained from distilled grape wine or grape marc (important: excluding alcohol duty)
1101103000	Whisky (dôležité: bez spotrebnej dane)	l alc 100%	C	C	C	C	C	C	C	C	Whisky (important: excluding alcohol duty)
1101104000	Rum a ostatné destiláty získané destiláciou vykvasených produktov z cukrovej trstiny (dôležité: bez spotrebnej dane)	l alc 100%	80 436	67 482	67 837	30 053	39 612	35 341	105 006	320 761	Rum and other spirits obtained by distilling fermented sugar-cane products (important: excluding alcohol duty)
1101105000	Gin a borovička (dôležité: bez spotrebnej dane)	l alc 100%	654 395	762 111	756 464	292 051	316 163	276 173	884 387	3 057 357	Gin and Geneva (important: excluding alcohol duty)
1101106300	Vodka s obsahom alkoholu <= 45,4 % (dôležité: bez spotrebnej dane)	l alc 100%	798 545	900 863	997 494	346 461	430 149	380 920	1 157 530	3 854 432	Vodka of an alcoholic strength by volume of <= 45.4% (important: excluding alcohol duty)
1101106500	Liehoviny destilované z ovocia (s výnimkou likérov, ginu, borovičky, vína alebo matolínu) (dôležité: bez spotrebnej dane)	l alc 100%	40 226	47 960	43 601	17 903	24 952	19 632	62 487	194 274	Spirits distilled from fruit (excluding liqueurs, gin, Geneva; grape wine or grape marc (important: excluding alcohol duty))
1101108000	Liehoviny, likéry a iné liehoviny (s výnimkou liehovín destilovaných z vína, matolínu alebo ovocnej/whisky, rumu, táfie, ginu a borovičky, liehovín destilovaných z ovocia)	l alc 100%	1 383 931	1 364 300	1 537 016	612 888	672 988	618 296	1 904 172	6 189 419	Spirits, liqueurs and other spirituous beverages (excluding spirits distilled from grape wine, grape marc or fruit/whisky, rum, tafia, gin and geneva, spirits distilled from fruit)
1102119000	Šumivé víno z čerstvého hrozna (s výnimkou šampanského, bez spotrebnej dane)	l	C	C	C	C	C	762 713	1 941 668	4 554 100	Sparkling wine from fresh grapes (excluding Champagne; alcohol duty)
1102121100	Značkové biele víno zo špecifikovaných regiónov	l	1 491 931	2 335 364	2 088 048	551 082	728 431	8 552 783	9 832 296	15 747 639	White wine in specified regions (v.q.p.r.d.)
1102121700	Kvalitný hrozňový mušt z kvasného procesu alebo zastaveného pri pridávaní alkoholu, zo špecifických regiónov, z obsahom alkoholu >=15% (s výnimkou bieleho vína a šumivého vína)	l	C	C	C	C	C	C	C	C	Quality wine and grape must with fermentation prevented or arrested by the addition of alcohol, v.q.p.r.d. of an alcoholic strength of <=15% excluding white wine and sparkling wine
1102122000	Víno a hrozňový mušt z kvasného procesu alebo zastaveného pri pridávaní alkoholu, zo špecifických regiónov, z obsahom alkoholu <= 15% (s výnimkou bieleho vína a šumivého vína zo špecifických regiónov)	l	3 700 641	4 325 597	4 422 130	1 341 382	1 537 138	1 487 403	4 365 923	16 814 291	Wine and grape must with fermentation prevented or arrested by the addition of alcohol, of an alcoholic strength <=15% (excluding white wine and sparkling wine v.q.p.r.d.)
1102123100	Vína portské, z Madeiry, sherry, tokajské a iné s objemovým alkoholometrickým titrom väčším ako 15 %	l	C	C	C	C	C	C	C	C	Port, Madeira, Sherry and other > 15% alcohol
1105100000	Pivo zo sladu (s výnimkou nealkoholického piva, piva s objemovým alkoholometrickým titrom <= 0,5%, bez spotrebnej dane)	l	56 234 865	90 151 320	92 521 679	18 470 993	20 174 052	19 969 155	58 614 200	297 522 064	Beer made from malt (excluding non-alcoholic beer, beer containing <= 0.5% by volume of alcohol, alcohol duty)

PRODSLOV	Názov výrobku	M.j. / Unit	1.štvrťrok / 1 st quarter	2.štvrťrok / 2 nd quarter	3.štvrťrok / 3 rd quarter	Október / October	November / November	December / December	4.štvrťrok / 4 th quarter	2011	Commodity name
1106103000	Slad nepražný (bez spotrebnej dane)	kg	44 618 360	48 060 180	33 076 360	19 956 990	17 276 140	14 158 080	51 391 210	177 146 110	Malt, not roasted (excluding alcohol duty)
1107113000	Minerálne vody a sódky, nesladené	l	62 018 066	98 386 934	96 295 452	23 140 744	23 124 387	26 020 551	72 285 682	328 986 134	Mineral waters and aerated waters, unsweetened
1107193000	Vody, s prídavkom cukru alebo iných sladidiel, alebo aromatizované, nealkoholické nápoje (vrátane minerálnych a prevzdušnených vôd)	l	102 787 309	147 538 737	140 201 858	34 351 608	40 427 296	44 493 832	119 272 736	509 800 640	Waters, with added suga, other sweetening matter or flavoured, i.e. soft drinks (including mineral and aerated)
1107195000	Nealkoholické nápoje bez obsahu mliečného tuku (s výnimkou sladených alebo nesladených minerálnych vôd, prevzdušnených alebo aromatizovaných vôd)	l	3 301 997	2 706 271	1 859 853	C	C	C	1 370 226	9 238 347	Non-alcoholic beverages not containing milk fat (excluding sweetened or unsweetened mineral, aerated or flavoured waters)
1107197000	Nealkoholické nápoje s obsahom mliečného tuku	l	C	C	C	C	C	C	C	C	Non-alcoholic beverages containing milk fat
1310501000	Priadza z mykanej vlny alebo jemných chlupov zvierat, neupravená na predaj v malom	kg	C	C	C	C	C	C	C	C	Yarn of carded wool or fine animal hair, n.p.r.s.
1310503000	Priadza z česanej vlny alebo z česaných jemných chlupov zvierat, neupravená na predaj v malom	kg	C	C	C	C	C	C	C	C	Yarn of combed wool or fine animal hair, n.p.r.s.
1310811000	Násobná alebo káblovaná syntetická priadza z nylonu, nebalená pre maloobchod	kg	C	C	C	C	C	C	C	C	Multiple or cabled synthetic filament yarn, n.p.r.s.
1320123201	Tkaniny z česanej vlnenej priadze alebo z priadze z česaných jemných zvieracích chlupov, alebo z hrubých zvieracích chlupov alebo z konských vlasov, na odevy	kg	C	C	C	C	C	C	C	C	Woven fabrics of combed wool; combed fine animal hair; or of coarse animal hair or horsehair; for clothing
1320201101	Bavlnené tkaniny; nie z rôznofarebných priadzi; o hmotnosti <= 200 g/m2; na košeľa a blúzky	kg	C	C	C	C	C	C	C	C	Woven fabrics of cotton, not of yarns of different colours, weighing <= 200 g/m2; for shirts and blouses
1320207232	Bavlnené tkaniny z priadze rôznych farieb, na ostatné odevy	kg	C	C	C	C	C	C	C	C	Woven fabrics of cotton of yarns of different colours, for other clothing
1320313032	Tkaniny vyrobené z chemického hodvábu získaného z vysokopevnostnej priadze, z pásov alebo podobných tvarov (vrátane nylonu, polyesteru, viskózového hodvábu)	kg	C	C	C	C	C	C	C	C	Woven fabrics of man-made filament yarns obtained from high tenacity yarn, strip or the like (including nylon, other polyamides, polyester, viscose rayon)
1320315201	Tkaniny z priadze zo syntetického hodvábu, na odevy (okrem vysokopevnostnej priadze, z pásov alebo podobných tvarov)	kg	C	C	C	C	C	C	C	C	Woven fabrics of synthetic filament yarns, for clothing (excluding of high tenacity yarn, strip or the like)
1320460000	Tkaniny zo sklenených vlákien (vrátane úzkych tkanín, sklenej vaty)	kg	C	C	C	C	C	C	C	C	Woven fabrics of glass fibre (including narrow fabrics, glass wool)
1391191000	Pletené alebo háčkové textilie (s výnimkou vlasových textílií)	kg	1 207 920	C	C	C	C	C	C	4 552 547	Knitted or crocheted fabrics (excluding pile fabrics)
1392115000	Príkrývky a cestovné pokrovcy zo syntetických vlákien (s výnimkou elektricky vyhrievaných)	ks / p/st	C	C	C	C	C	C	C	C	Blankets and travelling rugs of synthetic fibres (excluding electric blankets)
1392125300	Posteľná bielizeň z bavlny (s výnimkou pletenej alebo háčkovanej)	kg	53 786	76 635	55 916	23 441	26 937	24 087	74 465	260 802	Bed linen of cotton (excluding knitted or crocheted)
1392166000	Vybavenie výrobkov vrátane nábytkových a poduškových potáhov (s výnimkou pokrývok, cestovných pokrovcov, posteľnej bielizne, stolovej bielizne, hygienickej bielizne, kuchynskej bielizne – záclon, závesov, posteľných príkrývok)	EUR	23 747 453	22 742 850	20 863 539	9 109 443	9 650 524	7 465 896	26 225 863	93 579 705	Furnishing articles including furniture and cushion covers as well as cushion covers, etc for car seats (excluding blankets, travelling rugs, bed linen, table linen, toilet linen, kitchen linen, curtains, blinds, valances and bedspreads)
1392219000	Vrecúška a vrecia používané na balenie tovaru (s výnimkou bavlnených, polyetylénových alebo polypropylénových pásov)	kg	65 324	84 496	C	36 186	25 933	59 615	121 734	C	Sacks and bags, used for packing goods (excluding of cotton, polyethylene or polypropylene strip)
1392221000	Nepremokavé plachty, ochranné a tieniace plachty (s výnimkou plachiet pre karavany)	kg	39 017	28 098	11 914	C	C	7 490	15 017	94 046	Tarpaulins, awnings and sunblinds (excluding caravan awnings)
1392223000	Stany (vrátane plachiet pre karavany)	kg	C	C	C	C	C	C	C	C	Tents (including caravan awnings)

PRODSLOV	Názov výrobku	M.j. / Unit	1.štvrťrok / 1st quarter	2.štvrťrok / 2nd quarter	3.štvrťrok / 3rd quarter	Október / October	November / November	December / December	4.štvrťrok / 4th quarter	2011	Commodity name
1392249300	Potreby na spanie z páraným alebo prachovým perím (vrátane prešívajúcich paplónov a paplónov plnených perím, podušiek, vankúšov) (s výnimkou ležadiel a spacích vakov)	ks / p/st	C	C	C	C	C	C	C	C	Articles of bedding of feathers or down (including quilts and eiderdowns, cushions, pouffes, pillows) (excluding mattresses, sleeping bags)
1392249900	Potreby na spanie plnené páraným alebo prachovým perím (vrátane prešívajúcich paplónov a paplónov plnených perím, podušiek, vankúšov) (s výnimkou matracov a spacích vakov)	ks / p/st	2 451	2 447	2 528	C	C	C	C	C	Articles of bedding filled other than with feathers or down (including quilts and eiderdowns, cushions, pouffes, pillows) (excluding mattresses, sleeping bags)
1392299000	Handry na dlážku, utierky na riad, prachovky a podobné čistiace tkaniny, pletené háčkované alebo netkané, záchranné vesty, záchranné pásy a ostatné hotové výrobky	kg	164 829	142 370	110 009	44 314	42 354	37 545	124 213	541 421	Floor-cloths, dish-cloths, dusters and similar cleaning cloths, knitted or crocheted; life-jackets, life-belts and other made up articles
1393130000	Všívané koberce a ostatné všívane textilné krytiny	m2	521 327	605 697	617 618	C	450 189	C	1 133 418	2 878 060	Tufted carpets and other tufted textile floor coverings
1394116000	Šnúry alebo laná z polyetylénu, polypropylénu, nylonu alebo iných polyamidov alebo polyesterov, s mierou >50000 dtex (5g/m), z ostatných syntetických vlákien (s výnimkou spojovacích alebo baliacích povrazov)	kg	C	C	C	C	C	C	C	C	Cordage, ropes or cables of polyethylene, polypropylene, nylon or other polyamides or of polyesters measuring >50,000 decitex, of other synthetic fibres (excluding binder or baler twine)
1394117000	Povrazy z polyetylénových alebo polypropylénových; nylonových alebo iných polyamidov alebo polyesterov, s mierou <= 50000 dtex (5g/m) (s výnimkou spojovacích alebo baliacích povrazov)	kg	C	C	C	C	C	C	C	C	Twines of polyethylene or polypropylene, of nylon or other polyamides or polyesters measuring <= 50 000 decitex (5 g/m) (excluding binder or baler twine)
1394119000	Povrazy; laná; šnúry z textilných materiálov (s výnimkou juty a iných textilných lykových vlákien, sisalových, abaky alebo ostatných hrubých listových vlákien, syntetických vlákien)	kg	1 181 447	1 136 456	916 076	302 633	288 395	223 018	814 046	4 048 025	Twines, cordage, rope and cables of textile materials (excluding jute and other textile bast fibres, sisal, abaca or other hard leaf fibres, synthetic fibres)
1395105000	Netkané textilie z hmotnosťou >150g/m2 (vrátane výrobkov z nich) (s výnimkou výrobkov z odevov, voskované alebo potiahnuté)	kg	C	88 549	356 885	309 055	349 886	C	C	3 255 943	Nonwovens of a weight of > 150 g/m2 (including articles made from nonwovens) (excluding articles of apparel, coated or covered)
1395107000	Netkané textilie, voskované alebo potiahnuté (vrátane výrobkov z nich) (s výnimkou výrobkov z odevov)	kg	C	C	C	C	C	C	C	C	Nonwovens, coated or covered (including articles made from nonwovens) (excluding articles of apparel)
1399130000	Plst', impregnovaná alebo neimpregnovaná, obalená, pokrytá alebo laminovaná, i.n.	kg	C	C	344 802	126 174	121 633	75 189	322 996	1 314 019	Felt, whether or not impregnated, coated, covered or laminated, n.e.c.
1412112000	Pánske alebo chlapčenské komplety z bavlny, syntetických alebo umelých vlákien, na priemyselné a pracovné nosenie	ks / p/st	21 238	41 150	19 848	6 990	7 836	8 310	23 136	105 372	Men's or boys' ensembles, of cotton or man-made fibres, for industrial and occupational wear
1412113000	Pánske alebo chlapčenské saká a blejzre z bavlny, syntetických alebo umelých vlákien, na priemyselné a pracovné nosenie	ks / p/st	6 616	11 260	5 309	297	3 648	4 301	8 246	31 431	Men's or boys' jackets and blazers, of cotton or man-made fibres, for industrial and occupational wear
1412124000	Pánske alebo chlapčenské nohavice z bavlny, syntetických alebo umelých vlákien, na priemyselné a pracovné nosenie	ks / p/st	7 806	19 090	13 133	3 776	3 355	5 111	12 242	52 271	Men's or boys' trousers and breeches, of cotton or man-made fibres, for industrial or occupational wear
1412125000	Pánske alebo chlapčenské nohavice s náprsenkou a plecnicami z bavlny, syntetických alebo umelých vlákien, na priemyselné a pracovné nosenie	ks / p/st	79 372	85 134	79 789	26 985	29 438	24 361	80 784	325 079	Men's or boys' bib and brace overalls, of cotton or man-made fibres, for industrial or occupational wear
1412301300	Pánske/chlapčenské ostatné odevy, z bavlny alebo chemických vlákien, pracovné	ks / p/st	37 185	45 563	38 922	15 954	23 630	17 922	57 506	179 176	Men's or boys' other garments, of cotton or man-made fibres, for industrial or occupational wear
1412302300	Dámske/dievčenské ostatné odevy, z bavlny alebo chemických vlákien, pracovné	ks / p/st	29 295	C	C	C	C	C	C	113 865	Women's or girls' other garments, of cotton or man-made fibres, for industrial or occupational wear

PRODSLOV	Názov výrobku	M.j. / Unit	1.štvrtrok / 1st quarter	2.štvrtrok / 2nd quarter	3.štvrtrok / 3rd quarter	Október / October	November / November	December / December	4.štvrtrok / 4th quarter	2011	Commodity name
1413221000	Pánske alebo chlapčenské obleky (okrem pletených alebo háčkových)	ks / p/st	7 980	10 872	7 351	2 254	3 587	1 100	6 941	33 144	Men's or boys' suits (excluding knitted or crocheted)
1413222000	Pánske alebo chlapčenské komplety (okrem pletených alebo háčkových)	ks / p/st	C	C	C	C	C	C	C	C	Men's or boys' ensembles (excluding knitted or crocheted)
1413230000	Pánske alebo chlapčenské saká a blejzre (okrem pletených alebo háčkových)	ks / p/st	9 125	8 675	7 782	3 956	2 448	2 425	8 829	34 411	Men's or boys' jackets and blazers (excluding knitted or crocheted)
1413244400	Pánske/chlapčenské nohavice, lýtkové nohavice, atď., z vlny alebo jemných zvieracích chlupov (s výnimkou pletených alebo háčkových, na priemyselné alebo pracovné použitie)	ks / p/st	8 603	12 527	C	C	C	2 775	C	40 086	Men's or boys' trousers, breeches and shorts, of wool or fine animal hair (excluding knitted or crocheted, for industrial or occupational wear)
1413244500	Pánske/chlapčenské nohavice, lýtkové nohavice, z chemických vlákien (s výnimkou pletených alebo háčkových, na priemyselné alebo pracovné použitie)	ks / p/st	350	2 947	2 643	7 257	1 433	9 944	18 634	24 574	Men's or boys' trousers and breeches, of man-made fibres (excluding knitted or crocheted, for industrial or occupational wear)
1413244800	Pánske alebo chlapčenské nohavice, z bavlny (okrem nohavíc z denimu, pletených alebo háčkových)	ks / p/st	16 673	15 805	16 430	5 507	C	C	9 286	58 194	Men's or boys' trousers and breeches, of cotton (excluding denim, knitted or crocheted)
1413312000	Dámske alebo dievčenské zvrchníky, plášte, peleríny, kabáty atď.	ks / p/st	1 655	2 652	4 758	4 090	566	599	5 255	14 320	Woman's or girls' overcoats, etc
1413333000	Dámske alebo dievčenské saká a blejzre (okrem pletených a háčkových)	ks / p/st	4 224	5 172	4 042	2 207	2 243	570	5 020	18 458	Women's or girls' jackets and blazers (excluding knitted or crocheted)
1413347000	Dámske alebo dievčenské šaty (okrem pletených a háčkových)	ks / p/st	3 445	6 954	3 767	2 479	2 867	1 571	6 917	21 083	Women's or girls' dresses (excluding knitted or crocheted)
1413348000	Dámske alebo dievčenské sukne a nohavicové sukne (okrem pletených a háčkových)	ks / p/st	5 511	6 311	3 706	2 926	2 271	1 385	6 582	22 110	Women's or girls' skirts and divided skirts (excluding knitted or crocheted)
1414110000	Pánske/chlapčenské košeľe, tielka, pletené alebo háčkované	ks / p/st	C	C	29 861	C	11 719	C	31 459	137 183	Men's or boys' shirts and under-shirts, of knitted or crocheted textiles
1414122000	Pánske/chlapčenské dlhé a krátke spodky, pletené alebo háčkované (vrátane „boxeriiek“)	ks / p/st	19 120	24 284	43 131	15 280	9 908	7 979	33 167	119 702	Men's or boys' underpants and briefs, of knitted or crocheted textiles (including boxer shorts)
1414123000	Pánske/chlapčenské nočné košeľe a pyžamy, pletené alebo háčkované	ks / p/st	C	C	C	C	C	C	C	C	Men's or boys' nightshirts and pyjamas, of knitted or crocheted textiles
1414142000	Dámske/dievčenské nohavičky plavkového strihu, dlhé spodné a elastické, pletené alebo háčkované (vrátane boxeriek)	ks / p/st	21 304 391	20 652 838	20 781 769	8 248 346	7 381 751	5 863 011	21 493 108	84 232 106	Women's or girls' briefs and panties, of knitted or crocheted textiles (including boxer shorts)
1414143000	Dámske/dievčenské nočné košeľe a pyžamy, pletené alebo háčkované	ks / p/st	8 819	C	C	C	C	C	C	44 425	Women's or girls' nighties and pyjamas, of knitted or crocheted textiles
1414145000	Dámske/dievčenské, kombiné a spodničky, pletené alebo háčkované	ks / p/st	C	C	C	C	C	C	C	C	Women's or girls' slips and petticoats, of knitted or crocheted textiles
1414230000	Dámske alebo dievčenské blúzky, košeľe a košeľové blúzky (okrem pletených alebo háčkových)	ks / p/st	54 382	68 978	43 101	13 950	20 081	24 023	58 054	224 515	Women's or girls' blouses, shirts and shirt-blouses (excluding knitted or crocheted)
1414253000	Podprsienky	ks / p/st	C	C	C	C	C	C	C	C	Brassieres
1414255000	Podvážkové pásy a podvážkové nohavičky a korzety (vrátane body s nastaviteľnými remienkami)	ks / p/st	C	C	C	C	C	C	C	C	Girdles, panty-girdles and corselettes (including bodies with adjustable straps)
1419121000	Teplákové súpravy z pletených alebo háčkových textílií	ks / p/st	C	1 564	6 145	C	C	1 143	C	23 089	Track-suits, of knitted or crocheted textiles
1419129000	Ostatné odevy pletené alebo háčkované (vrátane body s dlhým rukávom)	kg	12 664	18 636	31 921	C	1 709	C	8 527	71 748	Other garments, knitted or crocheted (including bodies with a proper sleeve)
1419221000	Ostatné pánske alebo chlapčenské odevy, inde nezaraďené vrátane športových súprav (okrem lyžiarskych oblekov, pletených alebo háčkových)	ks / p/st	2 736	3 140	2 475	C	C	C	C	C	Other men's or boys' apparel n.e.c., including waistcoats, tracksuits and jogging suits (excluding ski-suits, knitted or crocheted)
1419222000	Ostatné dámske alebo dievčenské odevy, inde nezaraďené, vrátane športových súprav (okrem lyžiarskych oblekov, pletených alebo háčkových)	ks / p/st	C	C	C	889	1 241	680	2 810	7 684	Other women's or girls' apparel n.e.c., including waistcoats, tracksuits and jogging suits (excluding ski-suits, knitted or crocheted)

PRODSLOV	Názov výrobku	M.j. / Unit	1.štvrťrok / 1 st quarter	2.štvrťrok / 2 nd quarter	3.štvrťrok / 3 rd quarter	Október / October	November / November	December / December	4.štvrťrok / 4 th quarter	2011	Commodity name
1419239300	Odevné doplnky z iných textílií (s výnimkou rukavíc/prstov, ručníkov, pléd a šatiek, mantíl a závojov, motýlikov a kravát, pletených alebo háčkových)	EUR	531 674	547 455	479 792	184 485	140 769	98 616	423 870	1 982 791	Clothing accessories of textiles (excluding shawls, scarves and mufflers, mantillas and veils, ties, bow-ties and cravats, gloves, mittens and mitts, knitted or crocheted)
1419427000	Klobúky a iné pokrývky hlavy, pletené alebo háčkové, alebo vyrobené z čipky; plste alebo iných textílií, v kusoch (ale nie v pásičkoch); sietky na hlavy z rôznych materiálov atď.	ks / p/st	C	C	C	1 050	3 009	1 665	5 724	16 451	Hats and other headgear, knitted or crocheted or made-up from lace, felt or other textile fabric in the piece (but not in strips); hair-nets of any material
1420103000	Odevy a odevné doplnky z kožušín (s výnimkou klobúkov a pokrývok hlavy)	EUR	C	C	C	C	C	C	C	C	Articles of apparel and clothing accessories, of furskins (excluding hats and headgear)
1420109000	Výrobky z kožušín (s výnimkou odevov, odevných doplnkov, klobúkov a pokrývok hlavy)	EUR	C	C	C	C	C	C	C	C	Articles of furskin (excluding apparel, clothing accessories, hats and headgear)
1431103300	Pančuchové nohavice a priliehavé nohavice, atď., zo syntetických vlákien, < 67 dtex, pletené alebo háčkové	ks / p/st	C	C	C	C	C	C	C	C	Panty hose and tights, of knitted or crocheted synthetic fibres, measuring per single yarn < 67 decitex
1431103500	Pančuchové nohavice a priliehavé nohavice, atď., zo syntetických vlákien, >=67 dtex, pletené alebo háčkové	ks / p/st	C	C	C	C	C	C	C	C	Panty hose and tights, of knitted or crocheted synthetic fibres, measuring per single yarn >=67 decitex
1431103700	Pančuchové a priliehavé nohavice z ostatných textilných materiálov (s výnimkou z pletených alebo háčkových syntetických vlákien)	ks / p/st	C	C	C	C	C	C	C	C	Panty hose and tights, of textiles (excluding those of knitted or crocheted synthetic fibres)
1431105000	Dámske dlhé pančuchy alebo podkolenky pletené alebo háčkové, množstvo na jednu priadzu < 67 dtex,	pár / pa	C	C	C	C	C	C	C	C	Women's full-length or knee-length knitted or crocheted hosiery, measuring per single yarn < 67 decitex
1431109000	Pletené alebo háčkové pančuchy a pančuchové výrobky (vrátane ponožiek, s výnimkou dámskych dlhých pančúch/podkolenok s množstvom < 67 dtex, pančuchových a priliehavých nohavíc, pančuchového tovaru, tapiiek)	pár / pa	5 926 887	6 099 341	5 018 424	2 531 251	1 241 015	1 482 145	5 254 411	22 299 063	Knitted or crocheted hosiery and footwear (including socks; excluding women's full-length/knee-length hosiery, measuring <67decitex, panty-hose and tights, footwear with applied soles)
1439106100	Pánske/chlapčenské svetre, pulóvre, trička, pletené vesty z bavlny (s výnimkou ľahkých jemných pletených rolákov a pulóvrov)	ks / p/st	C	C	C	C	C	C	C	C	Men's or boys' jerseys, pullovers, sweatshirts, waistcoats and cardigans, of cotton (excluding lightweight fine knit roll, polo or turtle neck jumpers and pullovers)
1439106200	Dámske/dievčenské svetre, pulóvre, trička, pletené vesty z bavlny (s výnimkou ľahkých jemných pletených rolákov a pulóvrov)	ks / p/st	C	C	C	C	C	C	C	C	Women's or girls' jerseys, pullovers, sweatshirts, waistcoats and cardigans, of cotton (excluding lightweight fine knit roll, polo or turtle neck jumpers and pullovers)
1439107100	Pánske/chlapčenské svetre, pulóvre, trička, pletené vesty z chemických vlákien (s výnimkou ľahkých jemných pletených rolákov a pulóvrov)	ks / p/st	C	C	C	C	C	C	C	C	Men's or boys' jerseys, pullovers, sweatshirts, waistcoats and cardigans, of man-made fibres (excluding lightweight fine knit roll, polo or turtle neck jumpers and pullovers)
1439107200	Dámske/ dievčenské svetre, pulóvre, trička, pletené vesty z chemických vlákien (s výnimkou ľahkých jemných pletených rolákov a pulóvrov)	ks / p/st	2 895	5 988	C	C	578	C	C	21 250	Women's or girls' jerseys, pullovers, sweatshirts, waistcoats and cardigans, of man-made fibres (excluding lightweight fine knit roll, polo or turtle neck jumpers and pullovers)
1439109000	Svetre, pulóvre, trička, pletené vesty, vesty z ostatných textilných materiálov (s výnimkou z vlny alebo jemných zvieracích chlupov, bavlny, chemických vlákien)	ks / p/st	C	C	C	C	C	C	C	C	Jerseys, pullovers, sweatshirts, waistcoats and cardigans, of textile materials (excluding those of wool or fine animal hair, cotton, man-made fibres)
1512121000	Cestovný kufor, kufre, toaletné kufriky, aktovky, školské tašky a podobné obaly z kože, kompozitnej kože, lakovanej kože, plastov, textilných materiálov, hliníka alebo iných materiálov	ks / p/st	1 111	C	910	C	450	C	C	4 274	Trunks, suitcases, vanity-cases, briefcases, school satchels and similar containers of leather, composition leather, patent leather, plastics, textile materials, aluminium or other materials

PRODSLOV	Názov výrobku	M.j. / Unit	1.štvrťrok / 1st quarter	2.štvrťrok / 2nd quarter	3.štvrťrok / 3rd quarter	Október / October	November / November	December / December	4.štvrťrok / 4th quarter	2011	Commodity name
1512122000	Kabelky z kože, kompozitnej kože, lakovanej kože, plastov, textilných materiálov, hliníka alebo iných materiálov (vrátane bez rúčok)	ks / p/st	C	C	C	C	C	C	C	C	Handbags of leather, composition leather, patent leather, plastic sheeting, textile materials or other materials (including those without a handle)
1512123000	Výrobky nosené obvykle vo vrecku alebo v kabelke	EUR	C	C	C	C	C	C	C	C	Articles normally carried in pocket or handbag
1512125000	Kufre, puzdrá a nádoby, i.n.	EUR	C	C	C	C	C	C	C	C	Cases and containers, n.e.c.
1512196000	Výrobky z prírodných alebo kompozitných usní, i. n.	EUR	6 711 060	7 747 564	7 237 013	2 387 318	2 887 437	1 894 491	7 169 246	28 864 883	Articles of leather or of composition leather, n.e.c.
1520135100	Pánska vychádzková obuv so zvrškom z usne (vrátane čižiem a topánok, s výnimkou vodotesnej obuvi, obuvi s ochranným kovom na päte-špici)	pár / pa	1 119 576	1 090 415	917 628	336 992	352 162	325 339	1 014 493	4 142 112	Men's town footwear with leather uppers (including boots and shoes; excluding waterproof footwear, footwear with a protective metal toe-cap)
1520135200	Dámska vychádzková obuv so zvrškom z usne (vrátane čižiem a topánok, s výnimkou vodotesnej obuvi, obuvi s ochranným kovom na päte-špici)	pár / pa	1 071 634	1 065 787	928 683	349 335	345 688	280 462	975 485	4 041 589	Women's town footwear with leather uppers (including boots and shoes; excluding waterproof footwear, footwear with a protective metal toe-cap)
1520135300	Detická vychádzková obuv so zvrškom z usne (vrátane čižiem a topánok, s výnimkou vodotesnej obuvi, obuvi s ochranným kovom na päte-špici)	pár / pa	15 670	52 173	82 310	C	C	2 643	7 919	158 072	Children's town footwear with leather uppers (including boots and shoes; excluding waterproof footwear, footwear with a protective metal toe-cap)
1520136200	Dámske sandále so zvrškom z usne (vrátane remienkových sandál, flip floпов)	pár / pa	C	C	C	C	C	C	C	C	Women's sandals with leather uppers (including thong type sandals, flip flops)
1520138000	Obuv s drevenou, korkovou alebo inou podrážkou a zvrškom z usne (s výnimkou podrážok z kaučuku, plastov alebo usne)	pár / pa	C	C	C	C	C	C	C	C	Footwear with wood, cork or other outer soles and leather uppers (excluding outer soles of rubber, plastics or leather)
1520402000	Zvršky a ich súčasti (s výnimkou výstuže), z usne	EUR	C	C	C	C	C	C	C	C	Leather uppers and parts thereof of footwear (excluding stiffeners)
1520405000	Zvršky a ich súčasti (s výnimkou výstuže, z kože), z ostatných materiálov	EUR	C	C	C	C	C	C	C	C	Uppers and parts thereof of footwear (excluding stiffeners, of leather)
1520408000	Časti obuvi (s výnimkou zvrškov), z ostatných materiálov	EUR	1 463 506	2 043 577	1 503 883	731 981	677 489	500 951	1 910 421	6 921 387	Parts of footwear (excluding uppers) other materials
1610101000	Železničné a električkové podvaly, z neimpregnovaného dreva	m3	C	C	C	C	C	C	C	C	Railway or tramway sleepers (cross-ties) of wood, not impregnated
1610103300	Ihličnaté drevo; rezané alebo lámané, rezky alebo lúpané, hrúbky >6mm a spojené na líčnej strane, brúsené alebo ohobľované	m3	191 642	181 451	194 121	59 719	44 224	24 673	128 616	695 830	Coniferous wood; sawn or chipped lengthwise, sliced or peeled, of a thickness > 6 mm and end-jointed, sanded or planed
1610103301	Drevo jednoducho hrubo opracované, ihličnaté (vrátane hranolov)	m3	4 568	5 375	6 521	2 146	1 460	1 227	4 833	21 297	Wood simply rough finished, coniferous (incl. cuboit)
1610103500	Smrekové drevo (druh Picea abies Karst.), jedľové drevo (druh Abies alba Mill.)	m3	46 216	65 281	61 083	19 711	20 559	17 161	57 431	230 011	Spruce wood (Picea abies Karst.), fir wood (Abies alba Mill.)
1610103900	Mäkké drevo ihličnanov, rezivo/trieskové štiepky, rezané/lúpané a hrúbky >6mm, vrátane ceruzkárskejších doštičiek, s dĺžkou <= 125 cm, s hrúbkou <= 12,5 mm, s výnimkou spájaných na líčnej strane hobľovaných/brúsených, smreku/borovice	m3	9 125	18 402	16 676	3 022	2 637	2 070	7 729	51 932	Softwood sawn/chipped lengthwise, sliced/peeled and thickness > 6 mm including pencil slats - wood length <= 125cm, thickness <12.5 mm excluding end-jointed - planed/sanded, spruce/pine
1610105000	Drevo; rezané alebo štiepané, odrezky alebo odštiepky s hrúbkou > 6 mm; s výnimkou ihličnatého alebo tropického dreva a dubových kvádrov, pásov a vlysov	m3	6 464	7 954	6 908	2 024	1 805	1 401	5 230	26 556	Wood, sawn or chipped lengthwise, sliced or peeled, of a thickness > 6mm (excluding coniferous and tropical woods and oak blocks, strips and friezes)
1610105901	Drevo jednoducho hrubo opracované, iné než ihličnaté (vrátane hranolov)	m3	30 570	23 955	22 185	9 840	8 362	5 929	24 131	100 841	Wood simply rough finished, excl. coniferous (incl. cuboit)
1621121400	Preglejky pozostávajúce výlučne z drevených listov (okrem bambusových), s každou vrstvou nepresahujúcou hrúbku 6 mm, aspoň s jednou vonkajšou vrstvou z iného ako ihličnatého dreva (okrem tropického dreva)	m3	C	C	C	C	C	C	C	C	Plywood consisting solely of sheets of wood (excluding of bamboo), each ply not exceeding 6 mm thickness, with at least one outer ply of non-coniferous wood (excluding tropical wood)

PRODSLOV	Názov výrobku	M.j. / Unit	1.štvrťrok / 1 st quarter	2.štvrťrok / 2 nd quarter	3.štvrťrok / 3 rd quarter	Október / October	November / November	December / December	4.štvrťrok / 4 th quarter	2011	Commodity name
1621121700	Preglejky pozostávajúce výlučne z drevených listov (okrem bambusových), s každou vrstvou nepresahujúcou hrúbku 6 mm (okrem výrobkov aspoň s jednou vonkajšou vrstvou z tropického dreva alebo iného ako ihličnatého dreva)	m3	C	C	C	C	C	C	C	C	Plywood consisting solely of sheets of wood (excluding of bamboo), each ply not exceeding 6 mm thickness (excluding products with at least one outer ply of tropical wood or non-coniferous wood)
1621122100	Dyhované dosky a laminované dosky podobné latovkám, vrstveným doskám alebo spárovky	m3	19 582	24 882	17 097	5 712	5 101	3 349	14 162	75 723	Veneered panels and similar laminated wood with blockboard, laminboard or battenboard
1621122400	Dyhované dosky a podobné laminované dosky (okrem latoviek, vrstvených dosák alebo spároviek)	m3	C	C	C	C	C	C	C	C	Veneered panels and similar laminated wood (excluding with blockboard, laminboard or battenboard)
1621131300	Drevotriekové dosky	m3	C	C	C	C	C	C	C	C	Particle board, of wood
1621131900	Trieskové dosky a podobné dosky z dreva (okrem drevotriekových dosiek a orientovaných trieskových dosiek [OSB])	m3	C	C	C	C	C	C	C	C	Waferboard and similar board, of wood (excluding particle board and oriented strand board [OSB])
1621144900	Drevovláknité dosky alebo vláknité dosky z ostatných drevených materiálov (okrem drevovláknitých dosiek strednej hustoty [MDF]), tiež spájané živícami alebo ostatnými organickými spojivami, s hustotou nepresahujúcou 0,5 g/cm3	m2	C	C	C	C	C	C	C	C	Fibreboard of wood or other ligneous materials (excluding medium density fibreboard [MDF]), whether or not bonded with resins or other organic substances, of a density not exceeding 0.5 g/cm3
1622103000	Parquetové dosky, z dreva, pre mozaikové podlahy	m2	27 014	C	C	C	C	C	C	163 273	Parquet panels of wood for mosaic floors
1622106000	Parquetové dosky, z dreva, (s výnimkou pre mozaikové podlahy)	m2	149 104	122 617	127 490	49 843	38 843	45 244	133 930	533 141	Parquet panels of wood (excluding those for mosaic floors)
1623111000	Okná, francúzske okná a ich rámy, z dreva	ks / p/st	2 154	1 381	1 636	495	459	528	1 482	6 653	Windows, French-windows and their frames, of wood
1623115000	Dvere a ich rámy, zárubne a prahy, z dreva	ks / p/st	4 576	2 734	1 873	512	483	963	1 958	11 141	Doors and their frames and thresholds, of wood
1623120000	Debnenie na betónovanie, šindle, z dreva	kg	C	C	C	C	C	C	C	C	Shuttering for concrete constructional work, shingles and shakes, of wood
1623190000	Výrobky stavebného stolárstva a tesárstva z dreva s výnimkou okien, francúzskych okien a dverí, ich rámy/zárubne, parquetové panely, debnenie na betónovanie v stavebníctve - šindle, žlaby	kg	7 182 396	8 102 322	7 441 950	2 925 617	2 675 307	2 023 907	7 624 831	30 351 499	Builders' joinery and carpentry of wood (excluding windows, French-windows and doors, their frames and thresholds, parquet panels, shuttering for concrete constructional work, shingles and shakes)
1624113300	Ploché palety a palety prstencové z dreva	ks / p/st	673 339	778 840	701 415	233 599	233 185	208 867	675 651	2 829 245	Flat pallets and pallet collars of wood
1624113500	Skriňové palety a iné nákladové plošiny z dreva (s výnimkou plochých paliet)	ks / p/st	5 911	C	6 818	1 962	1 793	C	C	24 441	Box pallets and load boards of wood (excluding flat pallets)
1629142000	Drevené rámy na obrazy, fotografie, zrkadlá alebo podobné predmety	m	218 802	211 909	161 934	70 981	70 918	71 480	213 379	806 024	Wooden frames for paintings, photographs, mirrors or similar objects
1629149000	Ostatné výrobky z dreva (s výnimkou paletových golierov)	EUR	1 282 618	1 357 258	1 292 761	486 641	432 462	458 728	1 377 831	5 310 468	Other articles of wood (excluding pallet collars)
1711120000	Chemická drevná buničina, nátronová alebo sulfátová, iná ako na chemické spracovanie	kg 90% sdt	C	C	C	C	C	C	C	C	Chemical wood pulp, soda or sulphate, other than dissolving grades
1712141000	Grafický papier, lepenka: s obsahom vlákien získaných mechanickým postupom <= 10 % hmotnosti, hmotnosti < 40 g/m2	kg	C	C	C	C	C	C	C	C	Graphic paper, paperboard : mechanical fibres <= 10%, weight < 40 g/m2
1712143500	Grafický papier, lepenka: s obsahom vlákien získaných mechanickým postupom <= 10% hmotnosti, s hmotnosťou <= 40 g/m2 a <= 150 g/m2, v kotúčoch	kg	C	C	C	C	C	C	C	C	Graphic paper, paperboard : mechanical fibres <= 10%, weight >=40 g/m2 but <= 150 g/m2, in rolls
1712143900	Grafický papier, lepenka: s obsahom vlákien získaných mechanickým postupom <= 10 % hmotnosti, s hmotnosťou <= 40 g/m2 a <= 150 g/m2, v listoch	kg	C	C	C	C	C	C	C	C	Graphic paper, paperboard : mechanical fibres <= 10%, weight >=40 g/m2but <= 150 g/m2, sheets

PRODSLOV	Názov výrobku	M.j. / Unit	1.štvrťrok / 1st quarter	2.štvrťrok / 2nd quarter	3.štvrťrok / 3rd quarter	Október / October	November / November	December / December	4.štvrťrok / 4th quarter	2011	Commodity name
1712203000	Buničitá vata na použitie v domácnosti alebo na zdravotné účely: v kotúčoch so šírkou > 36 cm alebo v obdĺžnikoch (vrátane štvorcových listov) s najmenej jednou stranou > 36 cm v nezvrásnenom stave	kg	C	C	C	C	C	C	C	C	Cellulose wadding for household or sanitary purposes, in rolls of a width > 36 cm or in rectangular (including square sheets) with at least one side > 36 cm in an unfolded state
1712205500	Krepový papier a kotúčový papier z celulózových vlákien pre domácnosti/zdravotné účely, v kotúčoch so šírkou > 36 cm, obdĺžnikové listy minimálne s jednou stranou > 36 cm v nezvrásnenom stave, hmotnosti <= 25 g/m2/vrstvy	kg	32 064 348	30 489 584	31 244 770	10 905 328	10 382 256	10 779 464	32 067 048	125 865 750	Creped paper and webs of cellulose fibres for household/ sanitary purposes, in rolls, width > 36 cm, rectangular sheets min. one side > 36cm in unfolded state, weight <= 25 g/m2/ply
1712205700	Krepový papier a kotúčový papier z celulózových vlákien pre domácnosti/zdravotné účely, v kotúčoch so šírkou > 36 cm, obdĺžnikové listy minimálne s jednou stranou > 36 cm v nezvrásnenom stave, hmotnosti > 25 g/m2/vrstvy	kg	C	C	C	C	C	C	C	C	Creped paper and webs of cellulose fibres for household/sanitary purposes, in rolls, width > 36 cm, rectangular sheets min. one side > 36 cm in unfolded state, weight > 25 g/m2/ply
1712320000	Nenatieraný sulfátový papier (Kraftliner) v kotúčoch alebo listoch (s výnimkou nebieleného, na písanie, tlač alebo iné grafické využitie a dierne štitky)	kg	C	C	C	C	C	C	C	C	Uncoated kraftliner in rolls or sheets (excluding unbleached, for writing; printing or other graphic purposes, punch card stock and punch card tape paper)
1721110000	Vlnitý papier a lepenka v kotúčoch alebo listoch	kg	16 317 818	15 321 055	16 112 036	5 107 789	4 965 142	3 983 665	14 056 596	61 807 505	Corrugated paper and paperboard in rolls or sheets
1721130000	Škatule a debny z vlnitého papiera alebo vlnitej lepenky	kg	21 345 273	21 775 188	22 174 967	7 774 326	7 412 362	6 662 567	21 849 255	87 144 683	Cartons, boxes and cases, of corrugated paper or paperboard
1721140000	Skladacie škatule a debny z nezvlhneného papiera alebo lepenky	kg	5 288 448	5 378 580	4 762 264	1 367 678	1 512 300	1 239 064	4 119 042	19 548 334	Folding cartons, boxes and cases of non-corrugated paper or paperboard
1722112000	Toaletný papier	kg	C	C	C	C	C	C	C	C	Toilet paper
1722114000	Vreckovky a čistiace alebo kozmetické obrúsky z papierovej buničiny, papiera, celulózovej vaty alebo z pásov z pletených celulózových vlákien	kg	6 363 904	6 290 926	6 208 873	2 237 333	2 228 634	2 081 014	6 546 981	25 410 684	Handkerchiefs and cleansing or facial tissues of paper pulp, paper, cellulose wadding or webs of cellulose fibres
1722116000	Utierky z papierovej buničiny, papiera; celulózovej vaty alebo vystužené z celulózových vlákien	kg	3 365 407	3 745 842	3 249 897	1 000 893	1 057 749	1 064 452	3 123 094	13 484 240	Hand towels of paper pulp, paper, cellulose wadding or webs of cellulose fibres
1722118000	Obrusy a obrúsky z papierovej buničiny, papiera, celulózovej vaty alebo z pásov z pletených celulózových vlákien	kg	1 933 500	2 303 104	2 216 275	769 974	806 845	785 402	2 362 221	8 815 100	Tablecloths and serviettes of paper pulp, paper, cellulose wadding or webs of cellulose fibres
1722122000	Hygienické vložky; tampóny a podobné výrobky z papierovej buničiny, papiera, celulózovej vaty alebo z pásov z pletených celulózových vlákien	kg	7 882 350	7 319 355	7 195 907	2 567 555	2 627 247	1 976 573	7 171 375	29 568 987	Sanitary towels, tampons and similar articles of paper pulp, paper, cellulose wadding or webs of cellulose fibres
1722123000	Obrúsky a detské plienky a podobné hygienické výrobky z papierovej buničiny, papiera, celulózovej vaty alebo z pásov z pletených celulózových vlákien, s výnimkou toaletného papiera, hygienických vložiek, tampónov a podobných výrobkov	kg	C	C	C	C	C	C	C	C	Napkins and napkin liners for babies and similar sanitary articles of paper pulp, paper, cellulose wadding or webs of excluding toilet paper, sanitary towels, tampons and similar articles
1722124000	Vata; ostatné výrobky z vaty	kg	C	C	C	C	C	C	C	C	Wadding; other articles of wadding
1723123000	Obálky z papiera alebo lepenky	kg	C	C	C	C	C	C	C	C	Envelopes of paper or paperboard
1723131500	Bloky poznámkové a listové, memorandové zápisníky z papiera/lepenky	kg	C	C	C	C	C	C	C	C	Note books, letter pads, memorandum pads, of paper or paperboard
1723131700	Diáre z papiera/lepenky	kg	16 020	110 528	29 962	21 526	10 162	7 699	39 387	195 897	Diaries, of paper or paperboard
1723133000	Zošity z papiera/lepenky	kg	C	C	C	C	C	C	C	C	Exercise books, of paper or paperboard
1723135000	Viazače, rýchloviazače a dosky z papiera/lepenky s výnimkou obalov na knihy	kg	166 117	108 040	100 623	39 415	54 187	57 924	151 526	526 306	Binders, folders and file covers, of paper or paperboard (excluding book covers)
1723137000	Rozmanité obchodné tlačivá a poprekladané uhľové (prieklepové) sady, z papiera alebo lepenky	kg	C	C	C	C	C	C	C	C	Manifold business forms and interleaved carbon sets, of paper or paperboard

PRODSLOV	Názov výrobku	M.j. / Unit	1.štvrťrok / 1 st quarter	2.štvrťrok / 2 nd quarter	3.štvrťrok / 3 rd quarter	Október / October	November / November	December / December	4.štvrťrok / 4 th quarter	2011	Commodity name
1729112000	Samolepiace potlačené štítky z papiera alebo lepenky	kg	C	C	C	C	C	C	C	C	Self-adhesive printed labels of paper or paperboard
1729114000	Potlačené papierové alebo lepenkové štítky (s výnimkou samolepiacích)	kg	485 894	662 134	565 068	151 685	151 031	128 789	431 505	2 144 601	Printed labels of paper or paperboard (excluding self-adhesive)
1729118000	Štítky z papiera alebo lepenky (s výnimkou potlačených, samolepiacích)	kg	C	C	C	C	C	C	C	C	Labels of paper or paperboard (excluding printed, self-adhesive)
1729195500	Kotúče, listy a disky z papiera alebo lepenky, predtlačené pre registračné prístroje	kg	C	C	C	C	C	C	C	C	Rolls, sheets and dials of paper or paperboard, printed for self-recording apparatus
1729198500	Ostatné výrobky z papiera a lepenky	kg	1 539 358	1 683 262	1 630 242	608 627	557 206	494 175	1 660 008	6 512 870	Other articles of paper and paperboard n.e.c.
1811100000	Tlačené noviny, časopisy a periodiká, vychádzajúce aspoň štyri razy za týždeň	kg	C	C	C	C	C	C	C	C	Printed newspapers, journals and periodicals, appearing at least four times a week
1812130000	Tlačené noviny, časopisy a periodiká vychádzajúce menej než štyri razy za týždeň	kg	14 084 738	14 820 023	14 408 722	4 747 510	5 194 261	4 244 747	14 186 518	57 500 001	Printed newspapers, journals and periodicals, appearing less than four times a week
1812191000	Tlačené kalendáre všetkých druhov, vrátane kalendárov	kg	378 063	306 735	264 185	73 066	59 487	22 671	155 224	1 104 207	Printed calendars of any kind, including calendar blocks
1812199000	Ostatné tlačoviny, i. n.	EUR	20 946 413	20 529 091	21 736 985	9 389 636	10 049 708	7 294 891	26 734 235	89 946 724	Other printed matter, n.e.c.
1813300000	Ostatné služby polygrafického priemyslu	EUR	1 090 354	1 028 273	907 127	330 905	323 456	316 275	970 636	3 996 390	Other graphic services
1814101000	Viazanie kníh a dokončovacie práce pri výrobe kníh a podobných výrobkov (skladanie, spájanie, zošívanie, lepené, strihanie, obalovanie)	EUR	327 429	361 186	167 713	5 779	5 692	118 893	130 364	986 692	Bookbinding and finishing of books and similar articles (folding, assembling, stitching, glue, cutting, cover laying)
1814103000	Viazanie/dokončovanie brožúr, časopisov, katalógov, vzoriek, reklamnej literatúry atď., vrátane skladania, kompletizácie, šitia, lepenia, rezania, obalovej úpravy	EUR	33 935	C	32 422	C	15 644	20 216	C	160 128	Binding and finishing of brochures, magazines, catalogues, samples and advertising literature including folding, assembling, stitching, gluing, cutting cover laying
1910103001	Koks z koksovej pece (získaný karbonizáciou koksárenského uhlia pri vysokej teplote), plyn - pri výrobe koksu (vedľajší produkt plynami)	kg	C	C	C	C	C	C	C	C	Coke-oven coke (obtained from the carbonization of coking coal, at high temperature), gas-works coke (by-product of gas-works plants)
1910107001	Koks, neenergetické použitie (umelý grafit a koks pre elektródy), retortový uhlík a uhlie na elektródy	kg	C	C	C	C	C	C	C	C	Coke, non-energy use (artificial graphite and coke for electrodes), retort carbon and coke for electrodes
1920215001	Motorový benzín bezolovnatý (ropný destilát (30°C až 220°C) pripravený pre zážihové motory, neobsahujúci TEO alebo TMO)	kg	C	C	C	C	C	C	C	C	Motor gasoline, unleaded (petroleum distillate (30 °C to 220 °C) prepared for spark ignition engines not containing TEL or TML)
1920230050	Ľahké minerálne oleje, ľahké prípravky i., n.,	kg	C	C	C	C	C	C	C	C	Light petroleum oils, light preparations n.e.c.
1920233001	Rafinérská surovina (ľahký olej), ľahký medzioperačný destilát používaný ako rafinérská surovina	kg	C	C	C	C	C	C	C	C	Refinery feedstock (light oil), light semi-processed distillate used as a refinery feedstock
1920235002	Vznetové palivo (nafta pre motory cestných vozidiel, ropný destilát (180° až 380°C), používaný v cestnej/železničnej doprave)	kg	C	C	C	C	C	C	C	C	Derv fuel (diesel for engine road vehicles, petroleum distillate, 180°C to 380°C, used in road/rail transport)
1920237001	Riedidlo (ľahký benzín), (rafinovaná ropná frakcia v oblasti nafty/kerozinu)	kg	C	C	C	C	C	C	C	C	White spirit, industrial spirit (refined petroleum distillates in the naphtha/kerosene range)
1920263001	Rafinérská surovina (palivový olej používaný ako rafinérská surovina)	kg	C	C	C	C	C	C	C	C	Refinery feedstock (fuel oil, used as refinery feedstock)
1920265001	Palivový olej LSC (obsah síry<1%)	kg	C	C	C	C	C	C	C	C	Fuel oil LSC (sulphur content <1%)
1920290050	Mazacie minerálne oleje; ťažké prípravky i., n.,	kg	C	C	C	C	C	C	C	C	Lubricating petroleum oils; heavy preparations n.e.c.
1920295001	Mazacie oleje (kvapalný destilát s obsahom nafty>=70%, získaný destiláciou surového oleja; vrátane motorových olejov, priemyselných olejov a mazacích tukov)	kg	C	C	C	C	C	C	C	C	Lubricating oils (liquid distillates, weight of petroleum oils >= 70 %, extracted by distillation of crude oil; including motor oils, industrial oils and lubricating greases)

PRODSLOV	Názov výrobku	M.j. / Unit	1.štvrťrok / 1st quarter	2.štvrťrok / 2nd quarter	3.štvrťrok / 3rd quarter	Október / October	November / November	December / December	4.štvrťrok / 4th quarter	2011	Commodity name
1920320001	Rafinovaný plyn (zmes plynov obsahujúca vodík, metán, etán a olefiny)	GJ	C	C	C	C	C	C	C	C	Refinery gas (mixture of gases mainly consisting of hydrogen, methane, ethane and olefins)
2011112000	Argón	m3	C	C	C	C	C	C	C	C	Argon
2011115000	Vodík	m3	42 826 509	45 430 325	42 249 245	14 028 981	13 181 380	13 225 741	40 436 102	170 942 181	Hydrogen
2011116000	Dusík	m3	124 737 922	124 840 425	112 228 267	42 748 787	40 907 444	41 131 333	124 787 564	486 594 178	Nitrogen
2011117000	Kyslík	m3	137 091 042	120 735 217	105 881 384	34 740 187	32 594 794	35 201 096	102 536 077	466 243 720	Oxygen
2011130000	Kvapalný vzduch, stlačený vzduch	kg	1 197 295 508	1 103 179 012	1 057 435 201	309 039 724	285 834 240	307 485 669	902 359 633	4 260 269 354	Liquid air; compressed air
2012113000	Oxid zinočnatý, peroxid zinočnatý	kg	C	C	C	C	C	C	C	C	Zinc oxide; zinc peroxide
2012215000	Ostatné syntetické organické farbivá	kg	131 576	117 329	64 772	28 050	26 692	28 581	83 323	397 000	Other synthetic organic colouring matters
2013211100	Chlór	kg	C	C	C	C	C	C	C	C	Chlorine
2013212000	Síra, sublimovaná alebo zrážaná, koloidná síra	kg	C	C	C	C	C	C	C	C	Sulphur, sublimed or precipitated; colloidal sulphur
2013252500	Hydroxid sodný (lúh sodný), pevný	kg NaOH	C	C	C	C	C	C	C	C	Sodium hydroxide (caustic soda), solid
2013252700	Hydroxid sodný vo vodnom roztoku (lúh sodný, kvapalná sóda)	kg NaOH	C	C	C	C	C	C	C	C	Sodium hydroxide in aqueous solution (soda lye or liquid soda)
2013256000	Hydroxid a peroxid horčíka, hydroxidy a peroxidy stroncia alebo bária	kg	C	C	C	C	C	C	C	C	Hydroxide and peroxide of magnesium oxides; hydroxides and peroxides of strontium or barium
2013645000	Karbidy, chemicky definované alebo nedefinované	kg	C	C	C	C	C	C	C	C	Carbides whether or not chemically defined
2014112000	Acyklické uhľovodíky, nasýtené	kg	C	C	C	C	C	C	C	C	Saturated acyclic hydrocarbons
2014113000	Nenasýtené acyklické uhľovodíky; etylén	kg	C	C	C	C	C	C	C	C	Unsaturated acyclic hydrocarbons; ethylene
2014114000	Nenasýtené acyklické uhľovodíky; propén (propylén)	kg	C	C	C	C	C	C	C	C	Unsaturated acyclic hydrocarbons; propene (propylene)
2014119000	Nenasýtené acyklické uhľovodíky (s výnimkou etylénu, propénu, buténu, 1,3-butadién a izoprén)	kg	C	C	C	C	C	C	C	C	Unsaturated acyclic hydrocarbons (excluding ethylene, propene, butene, buta-1,3-diene and isoprene)
2014122300	Benzén	kg	C	C	C	C	C	C	C	C	Benzene
2014122500	Toluén	kg	C	C	C	C	C	C	C	C	Toluene
2014124300	o - xylén	kg	C	C	C	C	C	C	C	C	o-Xylene
2014124700	m - xylén a zmes izomérov xylénu	kg	C	C	C	C	C	C	C	C	m-Xylene and mixed xylene isomers
2014135300	1,2-dichlóretán (etyléndichlorid)	kg	C	C	C	C	C	C	C	C	1,2-Dichloroethane (ethylene dichloride)
2014135700	Nasýtené chlórderiváty acyklických uhľovodíkov, i. n.	kg	C	C	C	C	C	C	C	C	Saturated chlorinated derivatives of acyclic hydrocarbons, n.e.c.
2014137100	Vinylchlorid (etylénchlorid)	kg	C	C	C	C	C	C	C	C	Vinyl chloride (chloroethylene)
2014233900	Dioly a viacsýtne alkoholy (s výnimkou etylénglykolu a propylénglykolu, d-glucitol)	kg	C	C	C	C	C	C	C	C	Diols and polyhydric alcohols (excluding ethylene glycol and propylene glycol, D-glucitol)
2014235000	Halogénáty, sulfonáty, nitráty alebo nitrozoderiváty acyklických alkoholov	kg	C	C	C	C	C	C	C	C	Halogenated, sulphonated, nitrated or nitrosated derivatives of acyclic alcohols
2014236000	Glycerín (s výnimkou surového), vrátane syntetického	kg	C	C	C	C	C	C	C	C	Glycerol (including synthetic; excluding crude waters and lyes)
2014415300	Anilínové deriváty a ich soli	kg	C	C	C	C	C	C	C	C	Aniline derivatives and their salts
2014429000	Aminozlúčeniny s kyslíkovou skupinou (s výnimkou aminoalkoholov, ich esterov, éterov a ich solí, lyzínu a jeho solí a esterov, glutámovej kyseliny, jej solí a esterov)	kg	C	C	C	C	C	C	C	C	Oxygen-function amino-compounds (excluding amino-alcohols, their esters and ethers and salts thereof, lysine and its salts and esters, glutamic acid its salts and esters)
2014431000	Ureíny a ich deriváty, ich soli	kg	C	C	C	C	C	C	C	C	Ureines and their derivatives; salts thereof
2014433000	Imidy, ich deriváty a ich soli (s výnimkou sacharínu a jeho solí)	kg	C	C	C	C	C	C	C	C	Imides and their derivatives, and salts thereof (excluding saccharin and its salts)
2014631000	Acyklické étery a ich halogén-, sulfo-, nitro- alebo nitrozoderiváty	kg	C	C	C	C	C	C	C	C	Acyclic ethers and their halogenated, sulphonated, nitrated or nitrosated derivatives
2014636000	Alkoholperoxidy, éterperoxidy, ketoperoxidy a ich halogénáty, sulfonáty, nitráty alebo nitrozo deriváty	kg	C	C	C	C	C	C	C	C	Alcohol; ether and ketone peroxides and their halogenated, sulphonated, nitrated or nitrosated derivatives
2014637500	Metyloxirán (propylénoxid)	kg	C	C	C	C	C	C	C	C	Methyloxirane (propylene oxide)

PRODSLOV	Názov výrobku	M.j. / Unit	1.štvrtrok / 1 st quarter	2.štvrtrok / 2 nd quarter	3.štvrtrok / 3 rd quarter	Október / October	November / November	December / December	4.štvrtrok / 4 th quarter	2011	Commodity name
2014638000	Acetály, poloacetály (hemiacetály) a ich halogenáty; sulfonáty; nitráty alebo nitrozo deriváty	kg	C	C	C	C	C	C	C	C	Acetals and hemiacetals and their halogenated; sulphonated; nitrated or nitrosated derivatives
2014750000	Etylalkohol a iné denaturované liehoviny s akýmkoľvek obsahom alkoholu	l	C	C	C	C	C	C	C	C	Denatured ethyl alcohol and other denatured spirits; of any strength
2015105000	Kyselina dusičná, kyselina sírová	kg N	C	C	C	C	C	C	C	C	Nitric acid; sulphonic acids
2015107500	Bezvodý amoniak (čpavok)	kg N	C	C	C	C	C	C	C	C	Anhydrous ammonia
2015107700	Amoniak (čpavok) vo vodnom roztoku	kg N	288 496	363 639	562 169	217 155	205 640	117 192	539 987	1 754 291	Ammonia in aqueous solution
2015330000	Dusičnan amónny (s výnimkou v tabletkách alebo podobných formách alebo v balení s hmotnosťou <= 10 kg)	kg N	C	C	C	C	C	C	C	C	Ammonium nitrate (excluding in tablets or similar forms or in packages of a weight of <= 10 kg)
2015353000	Zmesí dusičnanu amónneho s uhličitanom vápenatým, s obsahom dusíka <= 28 %	kg N	C	C	C	C	C	C	C	C	Mixtures of ammonium nitrate with calcium carbonate, <= 28% nitrogen by weight
2016103900	Ostatný polyetylén s mernou hmotnosťou < 0,94, v primárnych formách (s výnimkou lineárneho)	kg	48 058 748	45 602 768	42 477 647	14 799 514	C	C	42 407 510	178 546 673	Polyethylene having a specific gravity < 0.94, in primary forms (excluding linear)
2016105000	Polyetylén s mernou hmotnosťou >=0,94, v primárnych formách	kg	C	C	C	C	C	C	C	C	Polyethylene having a specific gravity of >=0.94, in primary forms
2016301000	Polyvinylchlorid, nezmiešaný s inými látkami, v primárnych formách	kg	C	C	C	C	C	C	C	C	Polyvinyl chloride, not mixed with any other substances, in primary forms
2016302300	Nemäkčený polyvinylchlorid, zmiešaný, v primárnych formách	kg	C	C	C	C	C	C	C	C	Non-plasticised polyvinyl chloride mixed with any other substance, in primary forms
2016304000	Kopolyméry vinylchloridu a vinylacetátu; a iné vinylchloridové kopolyméry; v primárnych formách	kg	C	C	C	C	C	C	C	C	Vinyl chloride-vinyl acetate copolymers and other vinyl chloride copolymers, in primary forms
2016513000	Polypropylén, v primárnych formách	kg	C	C	C	C	C	C	C	C	Polypropylene, in primary forms
2016515000	Polyméry propylénu alebo iných olefinov, v primárnych formách (s výnimkou polypropylénu)	kg	C	C	C	C	C	C	C	C	Polymers of propylene or of other olefins, in primary forms (excluding polypropylene)
2030115000	Náterové farby a laky, na báze akrylových alebo vinylových polymérov rozptýlené alebo rozpustené vo vodnom prostredí (vrátane smaltovaných a lakovaných)	kg	1 161 992	2 961 033	2 334 013	586 117	455 289	180 716	1 222 122	7 679 160	Paints and varnishes, based on acrylic or vinyl polymers dispersed or dissolved in an aqueous medium (including enamels and lacquers)
2030117000	Ostatné náterové farby, laky rozptýlené alebo rozpustené vo vodnom prostredí	kg	944 425	1 184 037	1 217 144	420 697	413 641	325 776	1 160 114	4 505 720	Other paints, varnishes dispersed or dissolved in an aqueous medium
2030122500	Náterové farby a laky, na báze polyesterov rozptýlených/rozpustených v nevodnom prostredí, s obsahom rozpúšťadla >=50% celkovej hmotnosti rozpúšťadla vrátane smaltovaných a lakovaných	kg	C	C	C	C	C	C	C	C	Paints and varnishes, based on polyesters dispersed/dissolved in a non-aqueous medium, weight of the solvent >50% of the weight of the solution including enamels and lacquers
2030122900	Náterové farby a laky, na báze polyesterov rozptýlených/rozpustených v nevodnom prostredí, vrátane smaltovaných a lakovaných s výnimkou s obsahom rozpúšťadla >=50% celkovej hmotnosti rozpúšťadla	kg	C	C	C	C	C	C	C	C	Paints and varnishes, based on polyesters dispersed/dissolved in a non-aqueous medium including enamels and lacquers excluding weight of the solvent >50% of the weight of the solution
2030125000	Ostatné náterové farby a laky na báze akrylových alebo vinylových polymérov	kg	95 753	600 836	545 858	C	C	10 342	210 943	1 453 390	Other paints and varnishes based on acrylic or vinyl polymers
2030127000	Náterové farby a laky: roztoky, i. n.	kg	C	C	C	C	C	C	C	C	Paints and varnishes: solutions n.e.c.
2030129000	Ostatné náterové farby a laky na báze syntetických polymérov, i. n.	kg	892 758	1 514 897	1 600 794	315 373	198 029	70 015	583 417	4 591 866	Other paints and varnishes based on synthetic polymers n.e.c.
2030224000	Pigmenty, vrátane kovových práškov a vločiek, rozptýlené v nevodnom prostredí v tekutej alebo pastovej forme, použité pri výrobe farieb, farieb a iných farbiacich materiálov, i.n. balených pre maloobchod	kg	C	C	C	C	C	C	C	C	Pigments, including metallic powders and flakes, dispersed in non-aqueous media, in liquid or paste form, of a kind used in the manufacture of paints; colorants and other colouring matter, n.e.c. put up for retail sale
2030225300	Skliarsky tmel, tmel na štiepenie, smolný tmel, tužidlové zmesi a iné tmely	kg	C	292 575	273 232	107 883	C	C	C	1 134 990	Glaziers' putty, grafting putty, resin cements, caulking compounds and other mastics

PRODSLOV	Názov výrobku	M.j. / Unit	1.štvrťrok / 1st quarter	2.štvrťrok / 2nd quarter	3.štvrťrok / 3rd quarter	Október / October	November / November	December / December	4.štvrťrok / 4th quarter	2011	Commodity name
2030226000	Sklenársky tmel, štepársky tmel, živcové cementy, tesniaci tmel a nežiaruvzdorné prípravky na povrchovú úpravu; vnútorné steny, podlahy, stropy alebo podobne	kg	C	C	C	C	C	C	C	C	Non-refractory surfacing preparations for façades, indoor walls, floors, ceilings or the like
2030227300	Zmesné organické rozpúšťadlá a riedidlá používané v konjunkcii s nátermi a nánosmi, na báze butylacetátu	kg	C	C	C	C	C	C	C	C	Organic composite solvents and thinners used in conjunction with coatings and inks; based on butyl acetate
2030227900	Zmesné organické rozpúšťadlá a riedidlá používané v konjunkcii s nátermi a nánosmi (s výnimkou tých, ktoré sú na báze butylacetátu)	kg	2 508 636	3 532 991	3 024 922	721 228	746 026	512 922	1 980 176	11 046 725	Organic composite solvents and thinners used in conjunction with coatings and inks (excluding those based on butyl acetate)
2041205000	Neionické povrchovo aktívne prípravky (s výnimkou mydla)	kg	C	C	C	C	C	C	C	C	Non-ionic surface-active agents (excluding soap)
2041324000	Povrchovo aktívne prípravky, obsahujúce alebo neobsahujúce mydlo, balené pre maloobchod (s výnimkou tých, ktoré sú používané ako mydlo)	kg	C	C	C	C	C	C	C	C	Surface-active preparations, whether or not containing soap, p.r.s. (excluding those for use as soap)
2041325000	Pracie a čistiace prípravky, s mydlom alebo bez neho, balené na maloobchodný predaj vrátane pomocných pracích prostriedkov s výnimkou tých, ktoré sú na použitie ako mydlo, povrchovo-aktívnych prípravkov	kg	2 680 878	1 815 373	1 488 947	886 977	1 084 788	644 676	2 616 441	8 601 639	Washing preparations and cleaning preparations, with or without soap, n.p.r.s. including auxiliary washing preparations excluding those for use as soap, surface-active preparations
2041326000	Povrchovo aktívne prípravky, obsahujúce alebo neobsahujúce mydlo; nebalené na maloobchodný predaj (s výnimkou tých, ktoré sú na použitie ako mydlo)	kg	C	C	C	C	C	C	C	C	Surface-active preparations, whether or not containing soap, n.p.r.s. (excluding those for use as soap)
2041327000	Pracie a čistiace prípravky, s mydlom alebo bez neho, nebalené na maloobchodný predaj vrátane pomocných pracích prípravkov s výnimkou tých na použitie ako mydlo, povrchovoaktívnych prípravkov	kg	C	C	C	C	C	C	C	C	Washing preparations and cleaning preparations, with or without soap, n.p.r.s. including auxiliary washing preparations excluding those for use as soap, surface-active preparations
2042150000	Kozmetické, mejkap a pokožku chrániace prípravky vrátane opaľovacích s výnimkou liekov, líčidiel na pery a oči, prípravkov pre manikúru a pedikúru, púdrov na kozmetické účely a mastencového prášku	EUR	1 898 539	1 795 180	871 142	653 824	359 271	419 076	1 432 171	5 997 032	Beauty, make-up and skin care preparations including suntan (excluding medicaments, lip and eye make-up, manicure and pedicure preparations, powders for cosmetic use and talcum powder)
2042163000	Šampóny	EUR	106 442	168 200	120 708	59 096	68 440	33 266	160 802	556 152	Shampoos
2042185000	Prípravky na čistenie zubov (vrátane zubných pást, čistív zubov)	ks / p/st	C	C	C	C	C	C	C	C	Dentifrices (including toothpaste, denture cleaners)
2042189000	Prípravky na ústnu alebo zubnú hygienu (vrátane fixačných pást, práškov a tablet, ústnych vôd a ústnych parfémov, dentálnej nite) (s výnimkou prípravkov na čistenie zubov)	EUR	C	106 028	C	26 092	21 658	16 050	63 800	387 250	Preparations for oral or dental hygiene (including denture fixative pastes; powders and tablets, mouth washes and oral perfumes, dental floss) (excluding dentifrices)
2042191500	Mydlo a organické povrchovo aktívne prípravky v tvare tabuliek, atď., na toaletné použitie	kg	C	C	C	C	C	C	C	C	Soap and organic surface-active products in bars, etc, for toilet use
2042193000	Organické povrchovo aktívne produkty a prípravky na umývanie pokožky; obsahujúce alebo neobsahujúce mydlo, balené pre maloobchod	kg	C	C	C	C	C	C	C	C	Organic surface-active products and preparations for washing the skin; whether or not containing soap, p.r.s.
2042194500	Holiace prípravky používané pred holením, na holenie a po holení (s výnimkou holiaceho mydla v kusoch)	EUR	C	C	C	C	C	C	C	C	Pre-shave, shaving and after-shave preparations (excluding shaving soap in blocks)
2042197500	Parfémované kúpeľové soli a iné kúpeľové prípravky	EUR	C	C	C	C	C	C	C	C	Perfumed bath salts and other bath preparations
2042199000	Ostatné prípravky osobnej hygieny (parfémové, kúpeľové, depilačné ...)	EUR	C	C	C	C	C	C	C	C	Other personal preparations (perfumeries, toilet, depilatories...)
2052108000	Prípravené gleje a iné prípravené lepidlá, i. n.	kg	4 039 786	6 517 755	6 929 466	1 776 687	1 008 083	850 004	3 634 774	21 121 781	Prepared glues and other prepared adhesives, n.e.c.

PRODSLOV	Názov výrobku	M.j. / Unit	1.štvrtrok / 1 st quarter	2.štvrtrok / 2 nd quarter	3.štvrtrok / 3 rd quarter	Október / October	November / November	December / December	4.štvrtrok / 4 th quarter	2011	Commodity name
2053105000	Koncentráty éterických olejov, silíc v tukoch ... vodné destiláty, atď.	kg	C	C	C	C	C	C	C	C	Concentrates of essential oils in fats... aqueous distillates, etc
2053107500	Zmesi vonných látok, používaných v potravinárskom priemysle alebo pri výrobe nápojov	kg	C	C	C	C	C	C	C	C	Mixtures of odiferous substances of a kind used in the food or drink industries
2059562000	Prípravky na morenie alebo odhrdzovanie kovových povrchov	kg	C	C	C	C	C	C	C	C	Pickling preparations for metal surfaces
2059563000	Hotové urýchľovače vulkanizácie	kg	C	C	C	C	C	C	C	C	Prepared rubber accelerators
2059565000	Antioxidačné prípravky a stabilizátory pre kaučuk alebo plasty	kg	7 560 764	8 655 255	C	C	C	2 515 475	C	29 002 838	Anti-oxidising preparations and other compounds stabilizers for rubber or plastics
2059566000	Iniciátory reakcie, urýchľovače a katalytické prípravky	kg	C	C	C	C	C	C	C	C	Reaction initiators, reaction accelerators and catalytic preparations
2059596500	Pomocné produkty pre zlievárne (s výnimkou spracovaných spojiv pre zlievacie formy alebo jadrá)	kg	C	C	C	C	C	C	C	C	Auxiliary products for foundries (excluding prepared binders for foundry moulds or cores)
2059599000	Biopalivá (substitút nafty), iné chemické výrobky inde nezaradené	kg	C	C	C	C	C	C	C	C	Biofuels (diesel substitute), other chemical products, n.e.c.
2060122000	Vysokopevnostná priadza z aromatických polyamidov (iná ako šijacia niť a priadza na predaj v malom)	kg	C	C	C	C	C	C	C	C	High-tenacity filament yarn of aramids (excluding sewing thread and yarn put up for retail sale)
2060124000	Vysokopevnostná priadza z nylonu alebo ostatných polyamidov (iná ako šijacia niť, priadza na predaj v malom a vysokopevnostná priadza z aromatických polyamidov)	kg	C	C	C	C	C	C	C	C	High-tenacity filament yarn of nylon or other polyamides (excluding sewing thread, yarn put up for retail sale and high-tenacity filament yarn of aramids)
2060134000	Priadza z polypropylénu, neupravená na predaj v malom (iná ako šijacia niť)	kg	C	C	C	C	C	C	C	C	Polypropylene filament yarn, n.p.r.s. (excluding sewing thread)
2110530000	Glykozidy a rastlinné alkaloidy, prírodné alebo vyrobené syntézou a ich soli, étery, estery a ostatné deriváty	EUR	C	C	C	C	C	C	C	C	Glycosides and vegetable alkaloids, natural or reproduced by synthesis, and their salts, ethers, esters and other derivatives
2110540000	Antibiotiká	kg	C	C	C	C	C	C	C	C	Antibiotics
2120132000	Ostatné lieky na terapeutické a profylaktické účely, z HS 30.03, nebalené pre maloobchod	EUR	C	C	C	C	C	C	C	C	Other medicaments for therapeutic or prophylactic uses, of HS 3003, n.p.r.s.
2120134000	Lieky s obsahom alkaloidov alebo ich derivátov, balené pre maloobchod	EUR	C	C	C	C	C	C	C	C	Medicaments of alkaloids or derivatives thereof, p.r.s.
2120136000	Lieky obsahujúce vitamíny, provitamíny, deriváty a zmesi z nich, na terapeutické a profylaktické účely, v nameraných dávkach alebo pre maloobchod	EUR	1 453 802	2 286 211	3 263 143	392 273	1 207 241	1 534 132	3 133 646	10 136 802	Medicaments containing vitamins, provitamins, derivatives and intermixtures thereof, for therapeutic or prophylactic uses, put up in measured doses or for retail sale
2120138000	Ostatné lieky z miešaných alebo nemiešaných produktov, maloobchodne balené, i.n.	EUR	55 102 651	61 065 289	44 627 795	16 446 504	17 426 909	11 832 838	45 706 251	206 501 986	Other medicaments of mixed or unmixed products, p.r.s., n.e.c.
2211110000	Nové pneumatiky z gumy, typy používané pre motorové vozidlá (vrátane závodných áut)	ks / p/st	C	C	C	C	C	C	C	C	New pneumatic rubber tyres for motor cars (including for racing cars)
2211135700	Nové pneumatiky z gumy pre autobusy alebo nákladné vozidlá s koeficientom zaťaženia >121	ks / p/st	C	C	C	C	C	C	C	C	New pneumatic rubber tyres for buses or lorries with a load index > 121
2219201900	Ostatné zmiešané kaučuky, nevulkanizované, v primárnych formách alebo platinách, listoch alebo pásoch	kg	1 131 655	1 254 899	982 971	C	C	C	C	C	Other compounded rubber, unvulcanised, in primary forms or in plates, sheets or strip
2219203000	Formy a výrobky z nevulkanizovaného kaučuku (vrátane tyčí, rúr, profilov, kotúčov a krúžkov) (s výnimkou surovej protektorovej zmesi, pásov na protektorovanie pneumatík)	kg	C	C	C	C	C	C	C	C	Forms and articles of unvulcanized rubber (including rods; tubes; profile shapes; discs and rings) (excluding camel-back; strips for retreading tyres)
2219208300	Vytlačované tyče a profilované tvary z pórovitej (fahčenej) vulkanizovanej gumy	kg	C	C	C	C	C	C	C	C	Extruded rods and profile shapes of cellular vulcanized rubber
2219208700	Vytlačované tyče a profilované tvary z nepórovitej (nefahčenej) gumy	kg	7 980 624	8 103 954	7 557 245	3 445 775	3 186 686	2 049 966	8 682 427	32 324 250	Extruded solid rubber rods and profiles
2219405000	Gumové dopravníkové pásy	kg	C	C	C	C	C	C	C	C	Rubber conveyor belts

PRODSLOV	Názov výrobku	M.j. / Unit	1.štvrťrok / 1st quarter	2.štvrťrok / 2nd quarter	3.štvrťrok / 3rd quarter	Október / October	November / November	December / December	4.štvrťrok / 4th quarter	2011	Commodity name
2219731000	Ostatné výrobky z vulkanizovaného pórovitého kaučuku na technické účely	kg	C	C	C	C	C	C	C	C	Vulcanized cellular rubber articles for technical uses
2219732300	Tesnenia z vulkanizovaného kaučuku	kg	1 749 932	1 653 577	1 643 474	695 296	692 456	556 055	1 943 807	6 990 790	Seals, of vulcanized rubber
2219734500	Lepené (guma-kov) gumené výrobky na traktory a motorové vozidlá	kg	2 766 010	2 693 242	2 410 904	895 491	896 333	613 802	2 405 626	10 275 782	Rubber-to-metal bonded articles for tractors and motor vehicles
2219734700	Lisované gumené výrobky na traktory a motorové vozidlá	kg	C	C	C	C	C	C	C	C	Moulded rubber articles for tractors and motor vehicles
2219734900	Lepené (guma-kov) gumené výrobky, na iné účely ako pre traktory a motorové vozidlá	kg	C	C	C	C	C	C	C	C	Rubber-to-metal bonded articles for other uses than for tractors and motor vehicles
2219736500	Výrobky z vulkanizovaného nepórovitého kaučuku iné ako pre traktory a motorové vozidlá	kg	20 377 921	15 973 882	16 864 523	6 851 979	6 297 460	4 161 268	17 310 707	70 527 033	Articles of vulcanized solid rubber other than for tractors and motor vehicles
2219737900	Tvrdá guma, odrezky, odpady a prášok z tvrdej gumy,	kg	C	C	C	C	C	C	C	C	Hard rubber, hard rubber scrap; waste and powder and articles of hard rubber
2221105000	Monovláknko s prierezom > 1 mm, tyče, latky a profilové tvary, z polymérov etylénu (vrátane povrchovej úpravy ale nie inak spracované)	kg	C	C	C	C	C	C	C	C	Monofilament with any cross-sectional dimension > 1 mm; rods; sticks and profile shapes; of polymers of ethylene (including surface worked but not otherwise worked)
2221107000	Monovláknko s prierezom > 1 mm, tyče, latky a profilové tvary, z polymérov vinylchloridu (vrátane povrchovej úpravy ale nie inak spracované)	kg	602 640	898 339	727 695	200 360	180 638	116 363	497 361	2 726 035	Monofilament with any cross-sectional dimension > 1 mm; rods; sticks and profile shapes of polymers of vinyl chloride (including surface worked but not otherwise worked)
2221109000	Monovláknko s prierezom > 1 mm, tyče, latky a profilové tvary, z plastov (s výnimkou z polymérov etylénu, z polymérov vinylchloridu)	kg	C	C	C	C	C	C	C	C	Monofilament with any cross-sectional dimension > 1 mm; rods; sticks and profile shapes of plastics (excluding of polymers of ethylene, of polymers of vinyl chloride)
2221213000	Umelé črevá z tvrdených bielkovín alebo celulózoých materiálov	kg	C	C	C	C	C	C	C	C	Artificial guts (sausage skins) of hardened protein or cellulosic materials
2221215300	Potrúbia, rúrky a hadice, neohybné, z polymérov etylénu	kg	530 983	1 011 106	717 167	266 289	C	C	591 618	2 850 874	Rigid tubes, pipes and hoses of polymers of ethylene
2221215700	Potrúbia, rúrky a hadice, neohybné, z polymérov vinylchloridu	kg	700 452	1 098 954	1 132 924	204 136	182 728	146 047	532 911	3 465 241	Rigid tubes, pipes and hoses of polymers of vinyl chloride
2221217000	Potrúbia, rúrky a hadice, neohybné, z iných plastov (s výnimkou z polymérov etylénu, z polymérov propylénu, z polymérov vinylchloridu)	kg	C	C	C	C	C	C	C	C	Rigid tubes, pipes and hoses of plastics (excluding of polymers of ethylene, of polymers of propylene, of polymers of vinyl chloride)
2221301000	Ostatné dosky..., z polymérov etylénu nevystužené, s hrúbkou <= 0,125 mm	kg	7 131 844	7 307 681	6 630 283	2 213 434	2 082 096	1 893 444	6 188 974	27 258 782	Other plates..., of polymers of ethylene, not reinforced, thickness <= 0.125 mm
2221301700	Ostatné dosky..., z polymérov etylénu nevystužené atď., s hrúbkou > 0,125 mm	kg	C	C	C	C	C	C	C	C	Other plates..., of polymers of ethylene, not reinforced, etc, thickness > 0.125 mm
2221302100	Ostatné dosky..., z biaxiálne orientovaných polymérov propylénu, s hrúbkou <= 0,1 mm	kg	C	C	C	C	C	C	C	C	Other plates..., of biaxially orientated polymers of propylene, thickness <= 0.10 mm
2221302300	Ostatné dosky..., z polymérov propylénu, s hrúbkou <= 0,1 mm, ostatné	kg	C	C	C	C	C	C	C	C	Other plates..., of polymers of propylene, thickness <= 0.10 mm, others
2221303000	Ostatné dosky..., z polymérov styrénu, nevystužené atď.	kg	800 727	840 911	864 795	C	C	C	C	C	Other plates..., of polymers of styrene, not reinforced, etc
2221303700	Ostatné dosky, listy, filmy, fólie a pásy, z polymérov vinylchloridu, obsahujúce < 6% plastu, hrúbky <= 1 mm	kg	C	C	C	C	C	C	C	C	Other plates, sheets, film, foil and strip, of polymers of vinyl chloride, containing < 6 % of plastic, thickness <= 1 mm
2221305300	Dosky..., z polymetylmetakrylátu, nevystužené atď.	kg	C	C	C	C	C	C	C	C	Plates..., of polymethyl methacrylate, not reinforced, etc
2221306500	Dosky, listy, filmy, fólie, pásy z polyetyltereftalátu, nevystužené atď., hrúbky <= 0,35 mm	kg	C	C	C	C	C	C	C	C	Plates, sheets, film, foil, strip, of polyethylene terephthalate, not reinforced, etc, of a thickness <= 0,35 mm
2221306700	Dosky, listy, filmy, fólie, pásy z polyetyltereftalátu, nevystužené atď., hrúbky > 0,35 mm	kg	C	C	C	C	C	C	C	C	Plates, sheets, film, foil, strip, of polyethylene terephthalate, not reinforced, etc, of a thickness > 0,35 mm

PRODSLOV	Názov výrobku	M.j. / Unit	1.štvrtrok / 1st quarter	2.štvrtrok / 2nd quarter	3.štvrtrok / 3rd quarter	Október / October	November / November	December / December	4.štvrtrok / 4th quarter	2011	Commodity name
2221309000	Platne, listy, filmy, fólie a pásky (průžky), z plastov, inde neuvedené, neťahčené, nelaminované, nevystužené ani inak nekombinované s ostatnými materiálmi (iné ako samolepiace výrobky a dlážkové krytiny, obklady na steny a stropy zahrnuté v HS 39.18 a s	kg	1 224 509	1 223 936	1 090 175	365 324	379 646	360 689	1 105 659	4 644 279	Plates, sheets, film, foil and strip, of non-cellular plastics, n.e.c., not reinforced, laminated, supported or similarly combined with other materials (excluding self-adhesive products, floor, wall and ceiling coverings of HS 39.18 and sterile surgical o
2222110000	Vrecúška a vrecia (vr. kornútov) z polymérov etylénu	kg	8 559 540	8 713 146	8 838 138	2 845 714	2 683 821	2 226 393	7 755 928	33 866 752	Sacks and bags of polymers of ethylene (including cones)
2222130000	Plastové škatule, debny, prepravky a podobné výrobky z plastov na prepravu alebo balenie výrobkov	kg	3 909 628	3 501 754	3 168 552	1 309 350	1 553 449	1 227 269	4 090 068	14 670 002	Plastic boxes, cases, crates and similar articles for the conveyance or packing of goods
2222191000	Cievky, dutinky, potáče a podobné nosiče, z plastov	kg	C	C	C	C	C	C	C	C	Spools, cops, bobbins and similar supports, of plastics
2222193000	Zátky, veká a iné uzávery z plastov (s výnimkou pre fľaše)	kg	1 984	13 790	4 901	C	C	C	C	C	Plastic stoppers, lids, caps and other closures (excluding for bottles)
2222195000	Výrobky pre prepravu alebo balenie tovaru, z plastov (s výnimkou krabíc, púzdiel, debničiek a podobných výrobkov; vreciéc a sáčikov; vrátane demižov, fliaš a podobných výrobkov; cievok, vretien a podobných podpôr; zátiék, viečok, uzáverov fliaš a ostatný	ks / p/st	217 666 898	214 396 836	214 715 505	70 821 485	75 083 063	49 134 492	195 039 040	841 818 279	Articles for the conveyance or packaging of goods, of plastics (excl. boxes, cases, crates and similar articles; sacks and bags, incl. cones; carboys, bottles, flasks and similar articles; spools, spindles, bobbins and similar supports; stoppers, lids, ca
2223145000	Dvere, okná a ich rámy, dverné zárubne a prahy, z plastov	ks / p/st	208 453	275 822	270 970	105 964	97 605	62 107	265 676	1 020 921	Plastic doors, windows and their frames and thresholds for doors
2223147000	Okenice, rolety a podobné výrobky a ich časti, z plastov	kg	250 882	285 270	294 263	101 942	74 469	67 533	243 944	1 074 359	Plastic shutters, blinds and similar articles and parts thereof
2223195000	Stavebné doplnky a montážne prvky na trvalú inštaláciu, z plastov	kg	760 334	1 195 655	1 192 243	370 424	324 110	196 750	891 284	4 039 516	Builder's fittings and mountings intended for permanent installation of plastics
2223199000	Stavebné výrobky na výrobu podláh, stien, priečok, stropov, atď., odkvapových žlabov a príslušenstva, zábradlí, plotov a podobne, vstavané police pre obchody, závody, veľkoobchody, sklady atď., architektonické ozdoby ako kanelúry, klenby a obvodové rámy,	kg	C	378 621	249 699	C	C	C	C	1 077 411	Builders' ware for the manufacture of flooring, walls, partition walls, ceilings, roofing, etc, guttering and accessories, banisters, fences and the like, fitted shelving for shops, factories, warehouses, storerooms, etc, architectural ornaments such as f
2229261000	Plastové doplnky k nábytku, karosériám alebo podobne	kg	2 685 806	3 715 677	2 926 502	1 069 103	1 088 136	762 603	2 919 842	12 247 827	Plastic fittings for furniture, coachwork or the like
2229295000	Ostatné výrobky vyrábané z plastických fólií	kg	384 681	385 735	332 214	84 299	112 066	55 683	252 048	1 354 678	Other articles made from sheet
2229299000	Ostatné výrobky z plastov alebo iných materiálov	kg	15 457 878	16 953 912	15 284 299	6 374 929	6 556 827	4 683 947	17 615 703	65 311 792	Other articles of plastics or other materials
2229911000	Plastické časti pre stroje a mechanické zariadenia s výnimkou spaľovacích piestových motorov, plynových turbín	kg	1 534 827	994 923	810 588	277 778	360 946	272 001	910 725	4 251 063	Plastic parts for machinery and mechanical appliances, excluding internal combustion piston engines, gas turbines
2229912700	Plastické súčasti pre otočné stoly, nahrávacie zariadenia, kazetové prehrávače, iné zvukové alebo obrazové nahrávacie/prehrávacie prístroje s výnimkou poistkových snímačov	kg	C	C	C	C	C	C	C	C	Plastic parts for turntables, record players, cassette-players, magnetic tape recorders, other sound or video recording/reproducing apparatus excluding pick-up cartridges
2229913000	Plastické súčasti prístrojov z HS 85.25 až 85.28	kg	C	C	C	C	C	C	C	C	Plastic parts for apparatus of HS 85.25 to 85.28
2229914000	Plastické výrobky, súčasti výrobkov z HS 85.35 až 85.37 a 85.42	kg	C	C	C	C	C	C	C	C	Plastic products, parts of apparatus of HS 85.35 to 85.37, and 85.42
2229915000	Plastické časti pre lokomotívy alebo vozňový park, železničné alebo električkové koľajové upínadlá a tvarovky, mechanické signalizácie, bezpečnostné alebo dopravné kontrolné zariadenia	kg	C	C	C	C	C	C	C	C	Plastic parts for locomotives or rolling stock, railway or tramway track fixtures and fittings, mechanical signalling, safety or traffic control equipment

PRODSLOV	Názov výrobku	M.j. / Unit	1.štvrťrok / 1st quarter	2.štvrťrok / 2nd quarter	3.štvrťrok / 3rd quarter	Október / October	November / November	December / December	4.štvrťrok / 4th quarter	2011	Commodity name
2229916000	Plastové časti a príslušenstvo pre pozemné vozidlá (s výnimkou pre lokomotívy alebo vozňový park)	kg	12 479 882	12 433 815	11 579 075	4 504 560	4 340 585	3 481 139	12 326 284	48 819 056	Plastic parts and accessories for all land vehicles (excluding for locomotives or rolling stock)
2229918000	Plastové časti pre lietadlá a vesmírne moduly	kg	C	C	C	C	C	C	C	C	Plastic parts for aircraft and spacecraft
2229919300	Výrobky z plastických častí pre elektrické stroje a prístroje, zvukové nahrávače a prehrávače, obrazové a zvukové nahrávače a prehrávače	kg	3 683 398	2 547 786	3 754 028	2 149 563	2 436 242	1 399 623	5 985 428	15 970 640	Plastic parts for electrical machinery and equipment, sound recorders and reproducers, television image and sound recorders and reproducers
2229919700	Plastické časti pre optické, fotografické, kinematografické, meracie, skúšacie, presné, zdravotnícke, alebo chirurgické nástroje a prístroje	kg	C	C	C	C	C	C	C	C	Plastic parts for optical, photographic, cinematographic, measuring, checking, precision, medical or surgical instruments and apparatus
2311123000	Nedrôtené ploché plavené sklo a brúsené alebo leštené sklo, celé farbené, kalené, vrstvené alebo len brúsené	m2	C	C	C	C	C	C	C	C	Non-wired sheets, of float, surface ground or polished glass, coloured throughout the mass, opacified, flashed or merely surface ground
2311129000	Ostatné tabuľové sklo plavené/brúsené/leštené, i. n.	m2	C	C	C	C	C	C	C	C	Other sheets of float/ground/polished glass, n.e.c.
2312121000	Bezpečnostné sklo zložené z tvrdeného alebo vrstveného skla, v rozmeroch a tvaroch vhodných na zabudovanie do dopravných prostriedkov, lietadiel, plavidiel alebo kozmických lodí	m2	C	C	C	C	C	C	C	C	Toughened (tempered) safety glass, of size and shape suitable for incorporation in motor vehicles, aircraft, spacecraft, vessels and other vehicles
2312123000	Tvrdené bezpečnostné sklo (temperované), i. n.	m2	C	C	C	C	C	C	C	C	Toughened (tempered) safety glass, n.e.c.
2312133000	Viacvrstevnaté izolačné zlepené elementy (jednotky)	m2	269 033	344 721	339 617	116 700	133 468	87 269	337 437	1 290 808	Multiple-walled insulating units of glass
2312139000	Ostatné sklenené zrkadlá, (ne)zarámované	kg	26 556	24 866	26 192	10 811	9 614	9 106	29 531	107 145	Other glass mirrors, whether or not framed
2313114000	Fľaše z nefarbeného skla s objemom < 2,5 litra, na nápoje a potraviny (s výnimkou fliaš potiahnutých usňou alebo kompozitnou usňou, detských fliaš)	ks / p/st	C	C	C	C	C	C	C	C	Bottles of colourless glass of a nominal capacity < 2.5 litres, for beverages and foodstuffs (excluding bottles covered with leather or composition leather, infant's feeding bottles)
2313115000	Fľaše s farbeného skla s objemom < 2,5 litra, na nápoje a potraviny (s výnimkou fliaš potiahnutých usňou alebo kompozitnou usňou, detských fliaš)	ks / p/st	C	C	C	C	C	C	C	C	Bottles of coloured glass of a nominal capacity < 2.5 litres, for beverages and foodstuffs (excluding bottles covered with leather or composition leather, infant's feeding bottles)
2313116000	Sklenené nádoby na nápoje a potraviny s objemom < 2,5 litra (s výnimkou fliaš, nádob potiahnutých usňou alebo kompozitnou usňou, domácich sklenených výrobkov, vákuových fliaš a nádob)	ks / p/st	C	C	C	C	C	C	C	C	Glass containers for beverages and foodstuffs of a nominal capacity < 2.5 litres (excluding bottles, flasks covered with leather or composition leather, domestic glassware, vacuum flasks and vessels)
2313117000	Sklenené nádoby pre farmaceutické výrobky s objemom < 2,5 litra	ks / p/st	C	C	C	C	C	C	C	C	Glass containers for pharmaceutical products of a nominal capacity < 2.5 litres
2313122000	Nápojové sklo (vrátane kalíškového nápojového skla), iné ako zo sklokeramiky, z olovnatého krištálu, ručne naberané	ks / p/st	C	C	C	C	C	C	C	C	Drinking glasses (including stemware drinking glasses), other than of glass ceramics, of lead crystal, gathered by hand
2313124000	Nápojové sklo (vrátane kalíškového nápojového skla), iné ako zo sklokeramiky, z olovnatého krištálu, mechanicky naberané	ks / p/st	C	C	C	C	C	C	C	C	Drinking glasses (including stemware drinking glasses), other than of glass ceramics, of lead crystal, gathered mechanically
2313126000	Nápojové sklo (okrem kalíškového nápojového skla a výrobkov zo sklokeramiky alebo z olovnatého krištálu) z tvrdeného skla	ks / p/st	C	C	C	C	C	C	C	C	Drinking glasses (excluding stemware drinking glasses and products of glass ceramics or lead crystal), of toughened glass
2314111000	Sklenené sekané vlákna zarezané v dĺžke najmenej 3 mm ale <=50 mm (sekané pásy)	kg	C	C	C	C	C	C	C	C	Glass fibre threads cut into lengths of at least 3 mm but <= 50 mm (chopped strands)

PRODSLOV	Názov výrobku	M.j. / Unit	1.štvrťrok / 1 st quarter	2.štvrťrok / 2 nd quarter	3.štvrťrok / 3 rd quarter	Október / October	November / November	December / December	4.štvrťrok / 4 th quarter	2011	Commodity name
2314113000	Sklenené vlákna (vrátane pradien)	kg	C	C	C	C	C	C	C	C	Glass fibre filaments (including rovings)
2314115000	Pramene, priadze a sekané pásy zo sklenených vlákien (s výnimkou sklenených sekaných vlákien zarezaných v dĺžke najmenej 3 mm ale <=50 mm)	kg	C	C	C	C	C	C	C	C	Slivers; yarns and chopped strands of filaments of glass fibres (excluding glass fibre threads cut into lengths of at least 3 mm but <= 50 mm)
2314125000	Netkané pавučiny zo sklenených vlákien, plsti, matrace a dosky	kg	C	C	C	C	C	C	C	C	Nonwoven glass fibre webs; felts; mattresses and boards
2314129500	Ostatné výrobky zo sklenených vlákien, podložky, izolačné obklady na izoláciu rúrok a rúr	kg	C	C	C	C	C	C	C	C	Other articles of glass fibre, pads, casings for insulating tubes or pipes
2314129900	Výrobky zo sklenených vlákien, z textilných vlákien	kg	C	C	C	C	C	C	C	C	Glass fibre articles of textile fibres
2319235000	Sklenené ampulky používané na dopravu alebo balenie výrobkov	ks / p/st	C	C	C	C	C	C	C	C	Glass ampoules used for the conveyance or packing of goods
2319240000	Sklenené časti žiaroviek alebo osvetľovacích telies atď.	EUR	C	C	C	C	C	C	C	C	Glass parts for lamps and lighting fittings, etc
2319267000	Drobné sklenené výrobky (vrátane korálok, guľôčok, imitácií perál/kameňov...)	kg	C	C	C	C	C	C	C	C	Glass smallware (including beads, imitation pearls/stones, etc)
2320121000	Žiaruvzdorné keramické konštrukčné výrobky obsahujúce >50% MgO, CaO alebo Cr2O3 vrátane tehál, kvádrov a obkladačiek s výnimkou výrobkov z kremičitých fosilných múčok alebo hliny, potrubia a rúrky	kg	C	C	C	C	C	C	C	C	Refractory ceramic constructional goods containing >50% of MgO, CaO or Cr2O3 including bricks, blocks and tiles excluding goods of siliceous fossil meals or earths, tubing and piping
2320129000	Žiaruvzdorné tehly, kvádre, obkladačky..., atď. i. n.	kg	C	C	C	C	C	C	C	C	Refractory bricks, blocks, tiles, etc, n.e.c.
2320130000	Žiaruvzdorné cementy, malty, betóny a podobné zmesi (vrátane žiaruvzdorných plastov, ubijacie zmesi, strelné zmesi) (s výnimkou uhľových pást)	kg	25 578 040	22 973 684	19 962 863	7 330 227	7 589 522	6 310 830	21 230 579	89 745 166	Refractory cements, mortars, concretes and similar compositions (including refractory plastics, ramming mixes, gunning mixes) (excluding carbonaceous pastes)
2320141001	Výrobky obsahujúce magnezit, dolomit alebo chromit (vrátane tehál a iných foriem, tvrdé kamene na skúšanie drahých kovov, dlažobné kvádre a dosky) - žiaruvzdorné výrobky	kg	C	C	C	35 987 328	30 280 113	27 812 159	94 079 600	390 279 795	Articles containing magnesite, dolomite or chromite (including bricks and other shapes, touchstones for testing precious metal, paving blocks and slabs) - refractory goods
2320149000	Žiaruvzdorné keramické výrobky, i. n.	kg	461 530	C	348 805	C	146 158	250 996	C	1 690 035	Refractory ceramic goods, n.e.c.
2332111000	Nežiaruvzdorné pálené íľové stavebné tehly (s výnimkou z kremičitých fosilných múčok alebo hlin)	m3	57 251	139 710	123 334	42 894	24 310	15 649	82 853	403 148	Non-refractory clay building bricks (excluding of siliceous fossil meals or earths)
2332112001	Keramické tehly a tvarovky používané pri výrobe stavebných prefabrikátov a polomontovaných konštrukcií: stien, stropov a tyčových prvkov	m3	C	C	C	C	C	C	C	C	Ceramic bricks and blocks used for production of building prefabricated components and semi-mounted constructions: walls, roofs and bars elements
2341135000	Keramické sošky a iné ozdobné predmety	EUR	C	C	C	C	C	C	C	C	Ceramic statuettes and other ornamental articles
2343103000	Keramické elektrické izolátory (s výnimkou izolačných častí a súčastí)	kg	C	C	C	C	C	C	C	C	Electrical insulators of ceramic (excluding insulating fittings)
2349125000	Keramické výrobky, i. n. (s výnimkou z porcelánu alebo jemného porcelánu)	kg	C	C	C	C	C	C	C	C	Ceramic articles, n.e.c. (excl. of porcelain or china)
2351110000	Cementové slinky	kg	237 599 000	577 906 000	586 892 000	166 823 000	166 552 000	114 624 000	447 999 000	1 850 396 000	Cement clinker
2351121000	Cement portlandský	kg	400 860 220	1 058 132 600	1 019 041 860	323 991 414	246 719 945	159 968 351	730 679 710	3 208 714 390	Portland cement
2352103300	Nehasené vápno	kg	192 799 323	210 536 408	192 783 254	65 462 611	63 320 920	58 673 837	187 457 368	783 576 353	Quicklime
2352103500	Hasené vápno	kg	42 092 952	51 895 099	43 776 512	15 941 350	14 998 220	15 671 940	46 611 510	184 376 073	Slaked lime
2361113000	Nepálené stavebné tehly a tvarovky, z cementu, betónu alebo umelého kameňa	kg	106 006 860	247 003 793	203 544 670	61 528 253	59 611 313	28 395 727	149 535 293	706 090 616	Building blocks and bricks of cement, concrete or artificial stone
2361115000	Dlaždice, dlažobné kamene a podobné výrobky z cementu alebo umelého kameňa alebo betónu (s výnimkou stavebných tehál a tvaroviek)	kg	43 509 433	150 814 405	142 132 027	43 403 242	40 009 645	15 334 073	98 746 960	435 202 825	Tiles, flagstones and similar articles of cement, concrete or artificial stone (excluding building blocks and bricks)

PRODSLOV	Názov výrobku	M.j. / Unit	1.štvrťrok / 1 st quarter	2.štvrťrok / 2 nd quarter	3.štvrťrok / 3 rd quarter	Október / October	November / November	December / December	4.štvrťrok / 4 th quarter	2011	Commodity name
2361120000	Prefabrikované stavebné dielce pre stavby..., z cementu...	kg	57 912 169	89 901 052	93 859 898	37 299 346	31 445 175	17 828 448	86 572 969	328 246 088	Prefabricated structural components for building or civil engineering, of cement, concrete or artificial stone
2363100000	Betón pripravený na liatie	kg	557 251 974	1 064 719 463	1 091 770 448	373 028 369	344 834 031	195 371 659	913 234 059	3 626 975 944	Ready-mixed concrete
2364100000	Továrensky vyrobené malty	kg	70 467 544	137 694 234	130 514 540	40 180 041	29 355 762	18 518 347	88 054 150	426 730 468	Factory made mortars
2365110000	Dosky, tabule, dlažby, tehly a podobné výrobky z rastlinných vlákien, zo slamy alebo hoblín, triesok, častí, pilín alebo iného drevného odpadu, aglomerované s cementom, sadrou alebo iným minerálnym spojivom	m2	C	C	C	C	C	C	C	C	Panels, boards, tiles, blocks and similar articles of vegetable fibre, of straw or of shavings, chips, particles, sawdust or other waste of wood, agglomerated with cement, plaster or other mineral binders
2369193000	Rúrky z cementu, betónu alebo umelého kameňa	kg	C	C	C	C	C	C	C	C	Pipes of cement, concrete or artificial stone
2369198000	Výrobky z cementu, betónu alebo umelého kameňa na nestavebné použitie (vrátane váz, kvetináčov, architektonických alebo záhradných ornamentov, sôch a zdobených výrobkov)	kg	22 090 617	37 527 929	29 001 023	14 778 477	10 396 183	5 794 171	30 968 831	119 588 400	Articles of cement, concrete or artificial stone for non-constructional purposes (including vases, flower pots, architectural or garden ornaments, statues and ornamental goods)
2370110000	Opracované pamätníkové/stavebné kamene a výrobky z nich, z mramoru, travertínu a alabastru s výnimkou dlaždíc, kocky/podobné výrobky, veľkosti povrchu < 7cm2, dlažobné kocky, obrubníky, dlažobné kamene	kg	272 299	861 010	1 102 130	235 131	184 506	145 673	565 310	2 800 749	Worked monumental/building stone and articles thereof, in marble, travertine and alabaster excluding tiles, cubes/similar articles, largest surface < 7 cm2, setts, kerbstones, flagstones
2370126000	Opracované pamätníkové/stavebné kamene a výrobky z nich, zo žuly s výnimkou dlaždíc, kocky/podobné výrobky, veľkosti povrchu < 49 cm2, dlažobné kocky, obrubníky, dlažobné kamene	kg	263 455	338 417	326 009	76 413	144 392	243 622	464 427	1 392 308	Worked monumental or building stone and articles thereof, of granite (excluding tiles, cubes and similar articles, of which the largest surface area is capable of being enclosed in a square the side of which is < 7 cm, setts, kerbstones and flagstones)
2391123000	Prírodné alebo umelé brusivá v prášku/zrnách, na podklade z textilného materiálu	m2	C	C	C	C	C	C	C	C	Natural or artificial abrasive powder or grain, on a base of woven textile fabric only
2391125000	Prírodné alebo umelé brusivá v prášku/zrnách, na podklade z papiera/kartónu alebo lepenky	m2	C	C	C	C	C	C	C	C	Natural or artificial abrasive powder or grain, on a base of paper or paperboard only
2399131000	Asfaltové zmesi na podklade z prírodného asfaltu, ropného asfaltu, minerálnej smoly alebo minerálneho dechtu (vrátane riedených spojív, emulzií a tmelov)	kg	4 815 156	94 265 100	121 892 400	39 483 000	29 692 600	4 495 800	73 671 400	294 644 056	Bituminous mixtures based on natural and artificial aggregate and bitumen or natural asphalt as a binder
2399191000	Trosková vlna, horninová vlna a podobné minerálne vlny a ich zmesi, voľne uložené, v listoch alebo zvitkoch	kg	C	C	C	C	C	C	C	C	Slag wool, rock wool and similar mineral wools and mixtures thereof, in bulk, sheets or rolls
2399192000	Odlupovaný vermikulit, expandované íle, spenená troska a podobné expandované minerálne materiály a ich zmesi	kg	C	C	C	C	C	C	C	C	Exfoliated vermiculite, expanded clays, foamed slag and similar expanded mineral materials and mixtures thereof
2399197000	Neelektrické výrobky z grafitu alebo iných druhov uhlíka	kg	C	C	C	C	C	C	C	C	Non-electrical articles of graphite or other carbon
2399199000	Výrobky z kameňa alebo iných nerastných hmôt, i. n.	kg	C	C	C	C	C	C	C	C	Articles of stone or other mineral substances, n.e.c.
2400000001	Strihanie, rezanie a iné úpravy plechov	EUR	6 982 973	6 206 369	6 657 718	3 253 075	3 040 841	1 893 446	8 187 362	28 034 422	Cutting, slicing and other treatments of sheets
2410110000	Surové železo a vysokopečná zrkadlovina v bochníkoch, v blokoch alebo ostatných základných tvaroch	kg	C	C	C	C	C	C	C	C	Pig iron and spiegeleisen in pigs, blocks or other primary forms
2410211000	Ploché polotovary (z nelegovanej ocele)	kg	1 118 429 658	979 954 811	996 068 644	349 491 621	320 155 333	271 946 135	941 593 089	4 036 046 202	Flat semi-finished products (of non-alloy steel)
2410212200	Ostatné ingoty, primárne formy a dlhé polotovary vrátane predvalkov (z nelegovanej ocele)	kg	C	C	C	C	C	C	C	C	Other ingots, primary forms and long semi-finished products including blanks (of non-alloy steel)

PRODSLOV	Názov výrobku	M.j. / Unit	1.štvrťrok / 1st quarter	2.štvrťrok / 2nd quarter	3.štvrťrok / 3rd quarter	Október / October	November / November	December / December	4.štvrťrok / 4th quarter	2011	Commodity name
2410231000	Ploché polotovary (z legovanej ocele inej ako nehrdzavejúcej)	kg	C	C	C	C	C	C	C	C	Flat semi-finished products (of alloy steel other than of stainless steel)
2410232100	Ingoty, ostatné primárne formy a dlhé polotovary pre bezšvové rúry (z legovanej ocele inej ako nehrdzavejúcej)	kg	C	C	C	C	C	C	C	C	Ingots, other primary forms and long semi-finished products for seamless tubes (of alloy steel other than of stainless steel)
2410232200	Ostatné ingoty, primárne formy a dlhé polotovary (z legovanej ocele inej ako nehrdzavejúcej)	kg	C	C	C	C	C	C	C	C	Other ingots, primary forms and long semi-finished products (of alloy steel other than of stainless steel)
2410311000	Ploché valcované výrobky zo železa alebo nelegovanej ocele so šírkou >=600 mm, valcovaný za tepla, nie plátované, pokovované a poťahované, vo zvitkoch	kg	C	C	C	C	C	C	C	C	Flat-rolled products of iron or non-alloy steel, of a width >=600 mm, simply hot-rolled, not clad, plated or coated, in coils
2410315000	Ploché valcované výrobky zo železa alebo nelegovanej ocele so šírkou >=600 mm (okrem "širokých plochých"), nie vo zvitkoch, za tepla valcované, nie plátované, pokovované a poťahované, bez modelov vo ventiloch, ploché valcované výrobky zo železa alebo o	kg	C	C	C	C	C	C	C	C	Flat-rolled products, of iron or non-alloy steel, of a width >=600 mm (excluding "wide flats"), not in coils, simply hot-rolled, not clad, plated or coated, without patterns in relief; flat-rolled products of iron or steel, of a width >=600 mm, hot-rolled
2410351000	Ploché valcované výrobky z nástrojovej alebo nelegovanej ocele inej než nehrdzavejúcej ocele so šírkou >=600 mm, za tepla valcované, vo zvitkoch (okrem výrobkov z rýchloreznej ocele alebo kremičito-elektrickej ocele)	kg	C	C	C	C	C	C	C	C	Flat-rolled products, of tool steel or alloy steel other than stainless steel, of a width >=600 mm, not further worked than hot-rolled, in coils (excluding products of high-speed or silicon-electrical steel)
2410353000	Ploché valcované výrobky z nástrojovej alebo nelegovanej ocele inej než nehrdzavejúcej ocele so šírkou >=600 mm, za tepla valcované, nie vo zvitkoch (okrem organicky poťahovaných výrobkov, výrobkov s hrúbkou < 4,75 mm a výrobkov z rýchloreznej a kremičit	kg	C	C	C	C	C	C	C	C	Flat-rolled products, of tool steel or alloy steel other than stainless steel, of a width >=600 mm, not further worked than hot-rolled, not in coils (excluding organic coated products, products of a thickness < 4,75 mm and products of high-speed or silico
2410411000	Nepoťahované za studena valcované plechy, pláty a pásy so šírkou >=600 mm z inej než nehrdzavejúcej ocele	kg	C	C	C	C	C	C	C	C	Uncoated cold rolled sheet, plate and strip of a width >=600 mm, of steel other than stainless steel
2410415000	Elektrické plechy a pásy, zrnité neorientované so šírkou >=600 mm	kg	C	C	C	C	C	C	C	C	Electrical sheet and strip, grain non-oriented of a width >=600 mm
2410430000	Ploché valcované výrobky z legovanej ocele inej než nehrdzavejúcej ocele, so šírkou >=600 mm, za studena valcované (okrem výrobkov z rýchloreznej a kremičito-elektrickej ocele)	kg	C	C	C	C	C	C	C	C	Flat-rolled products of alloy steel other than stainless, of a width of >=600 mm, simply cold-rolled (excluding products of high-speed steel or silicon-electrical steel)
2410511000	Cínové plechy, ostatné pocínované listy a pásy, vrátane elektrolyticky pochrómovanej ocele (ECCS)	kg	C	C	C	C	C	C	C	C	Tinplate, other tinned sheet and strip, including electrolytically chromium coated steel (ECCS)
2410513000	Oceľový tenký plech a pás, tepelne potiahnutý kovom, o šírke < 600 mm	kg	C	C	C	C	C	C	C	C	Hot dipped metal coated sheet and strip of a width >=600 mm
2410514000	Organicky pokryté listy šírky 600 mm alebo viac	kg	C	C	C	C	C	C	C	C	Organic coated sheet of a width >=600 mm
2410523000	Ploché valcované výrobky z legovanej ocele inej než nehrdzavejúcej ocele, so šírkou >=600 mm, za tepla alebo za studena valcované, pokovované alebo poťahované zinkom (okrem výrobkov elektrolyticky pokovovaných alebo poťahovaných a výrobkov z kremičito-	kg	C	C	C	C	C	C	C	C	Flat-rolled products of alloy steel other than stainless, of a width >=600 mm, hot-rolled or cold-rolled "cold-reduced" and plated or coated with zinc (excluding products electrolytically plated or coated and products of silicon-electrical steel)
2410T11000	Surové železo	kg	C	C	C	C	C	C	C	C	Pig iron
2410T12200	Surová oceľ: nelegovaná oceľ vyrábaná inými technológiami ako v elektrických peciach	kg	C	C	C	C	C	C	C	C	Crude steel: non-alloy steel produced by other processes than in electric furnaces

PRODSLOV	Názov výrobku	M.j. / Unit	1.štvrťrok / 1 st quarter	2.štvrťrok / 2 nd quarter	3.štvrťrok / 3 rd quarter	Október / October	November / November	December / December	4.štvrťrok / 4 th quarter	2011	Commodity name
2410T13200	Surová oceľ: nelegovaná, iná ako nehrdzavejúca, vyrábaná inými technológiami ako v elektrických peciach	kg	C	C	C	C	C	C	C	C	Crude steel: alloy steel other than stainless steel produced by other processes than in electric furnaces
2410T21100	Ploché výrobky valcované za tepla vo zvitkoch (široký pás), so šírkou 600 mm alebo viac	kg	C	C	C	C	C	C	C	C	Hot rolled flat products in coil (wide strip) of a width of 600 mm or more
2410T21200	Ploché výrobky valcované za tepla vo zvitkoch, so šírkou menšou ako 600 mm	kg	C	C	C	C	C	C	C	C	Hot rolled flat products in coil of a width less than 600 mm
2410T22100	Platne a listy valcované v širokých pásoch	kg	C	C	C	C	C	C	C	C	Plate and sheet rolled in lengths in wide strip mills
2410T24100	Vystužovacie tyče	kg	C	C	C	C	C	C	C	C	Concrete reinforcing bars
2410T25200	Koľajový materiál	kg	C	C	C	C	C	C	C	C	Railway material
2410T31000	List, platňa a pás valcovaný za studena, šírkou 600 mm alebo viac	kg	C	C	C	C	C	C	C	C	Cold rolled sheet, plate and strip and blackplate, >=600 wide
2410T32000	Elektrický list a pás	kg	C	C	C	C	C	C	C	C	Electrical sheet and strip
2410T34000	Za tepla pokovované listy	kg	C	C	C	C	C	C	C	C	Hot dipped metal coated sheet
2410T35000	Elektrolyticky pokovované listy	kg	C	C	C	C	C	C	C	C	Electrolytically metal coated sheet
2410T36000	Organicky pokryté listy	kg	C	C	C	C	C	C	C	C	Organic coated sheet
2420115000	Rovná rúra bezšvová, pre olejové alebo plynové potrebie, z inej než nehrdzavejúcej ocele	kg	C	C	C	C	C	C	C	C	Line pipe, seamless, of a kind used for oil or gas pipelines, of steel other than stainless steel
2420133000	Presné rúry a trubice, kruhovitého prierezu, za studena ťahané alebo valcované, bezšvové, z inej než nehrdzavejúcej ocele	kg	C	C	C	C	C	C	C	C	Precision tubes and pipes, of circular cross-section, cold-drawn or cold-rolled, seamless, of steel other than stainless steel
2420135000	Rúry a trubice, kruhovitého prierezu, za studena ťahané alebo valcované, bezšvové, z inej než nehrdzavejúcej ocele (okrem presných rúr a trubíc)	kg	C	C	C	C	C	C	C	C	Tubes and pipes, of circular cross-section, cold-drawn or cold-rolled, seamless, of steel other than stainless steel (excluding precision tubes and pipes)
2420211000	Rovná rúra, bezšvová, pre olejové alebo plynové potrebie, pozdĺžne zváraná, s vonkajším priemerom presahujúcim 406,4 mm, z ocele	kg	C	C	C	C	C	C	C	C	Line pipe, of a kind used for oil or gas pipelines, longitudinally welded, of an external diameter > 406,4 mm, of steel
2420230000	Rúry a trubice, zvárané, s vonkajším priemerom presahujúcim 406,4 mm, z ocele (okrem rovných rúr pre olejové a plynové potrebie a obaly pre použitie na olejové alebo plynové vrty)	kg	C	C	C	C	C	C	C	C	Tubes and pipes, welded, of an external diameter > 406,4 mm, of steel (excluding line pipe of a kind used for oil or gas pipelines and casing used for oil or gas drilling)
2431101000	Tyče a prúty z automatovej nelegovanej ocele, nie ďalej spracované ako tvárnením za studena alebo dokončováním za studena (napr. ťahaním za studena)	kg	C	C	C	C	C	C	C	C	Bars and rods, of non-alloy free-cutting steel, not further worked than cold-formed or cold-finished (e.g. by cold-drawing)
2431104000	Ostatné tyče a prúty zo železa alebo nelegovanej ocele, tvárnené za studena alebo dokončované za studena a ďalej spracované, alebo tvárnené za tepla a ďalej spracované, i. n. (s výnimkou valcovaných za tepla, ťahaných za tepla alebo pretláčaných za tepla)	kg	C	C	C	C	C	C	C	C	Other bars and rods of iron or non-alloy steel, cold-formed or cold-finished and further worked, or hot-formed and further worked, n.e.c. (excluding hot-rolled, hot-drawn or hot-extruded, not further worked than clad, and forged products)
2432101100	Úzke pásy valcované za studena z nelegovanej ocele, obsahujúcej < 0,25 % uhlíka, so šírkou < 600 mm	kg	C	C	C	C	C	C	C	C	Cold rolled narrow strip of non-alloy steel, containing by weight < 0,25% of carbon, of a width of < 600 mm
2432102200	Strihané pásy valcované za studena z nelegovanej ocele a legovanej ocele inej ako nehrdzavejúca a elektrická, so šírkou < 600 mm	kg	2 205 395	C	2 282 094	C	936 163	C	C	9 854 080	Cold rolled slit strip of non-alloy steel and of alloy steel other than stainless and electrical steel, of a width of < 600 mm
2432102501	Strihané pásy, valcované za studena, zo železa alebo nelegovanej ocele, v šírke <= 500 mm, s obsahom C < 0,25%, nie ďalej spracované (okrem elektrického železa alebo nelegovanej ocele)	kg	3 168 550	3 941 323	2 957 914	C	1 135 179	C	2 980 918	13 048 705	Cold-rolled slit strip of iron or non-alloy steel of a width <= 500 mm and containing by weight < 0.25% of carbon; not further worked (excl. electrical iron or non-alloy steel)

PRODSLOV	Názov výrobku	M.j. / Unit	1.štvrťrok / 1 st quarter	2.štvrťrok / 2 nd quarter	3.štvrťrok / 3 rd quarter	Október / October	November / November	December / December	4.štvrťrok / 4 th quarter	2011	Commodity name
2432103000	Ploché valcované výrobky z legovanej ocele inej než nehrdzavejúcej, so šírkou < 600 mm, za tepla alebo za studena valcované, elektrolyticky pokovované alebo potáhané zinkom (okrem výrobkov z rýchlereznej a kremičito-elektrickej ocele)	kg	C	C	C	C	C	C	C	C	C Flat-rolled products of alloy steel other than stainless, of a width of < 600 mm, hot-rolled or cold-rolled "cold-reduced" and electrolytically plated or coated with zinc (excluding products of high-speed steel or silicon-electrical steel)
2432103101	Úzke pásy, valcované za studena, zo železa alebo nelegovanej ocele, v šírke <= 500 mm, s obsahom C >0,25% ale <0,6%, nie ďalej spracované	kg	C	C	C	C	C	C	C	C	C Cold-rolled narrow strip iron or non-alloy steel of a width <= 500 mm and containing by weight > 0.25% but < 0.6% of carbon; not further worked
2432103701	Strihané pásy, valcované za studena, zo železa alebo nelegovanej ocele, v šírke <= 500 mm, s obsahom C>0,6%, nie ďalej spracované	kg	C	C	C	C	C	C	C	C	C Cold-rolled slit strip of iron or non-alloy steel of a width <= 500 mm and containing by weight > 0.6% of carbon; not further worked
2432104000	Ploché valcované výrobky z legovanej ocele inej než nehrdzavejúcej, so šírkou < 600 mm, za tepla alebo za studena valcované, pokovované alebo potáhané zinkom (okrem výrobkov elektrolyticky pokovovaných alebo potáhaných a výrobkov z rýchlereznej ale	kg	C	C	C	C	C	C	C	C	C Flat -rolled products of alloy steel other than stainless, of a width of < 600 mm, hot-rolled or cold-rolled "cold-reduced" and plated or coated with zinc (excluding electrolytically plated or coated, and products of high-speed steel or silicon-electrical
2433113000	Profily po tvárnení za studena, získané z plochých výrobkov, z nelegovanej ocele, pozinkované	kg	C	C	C	C	C	C	C	C	C Cold formed sections, obtained from flat products, of non alloy steel, coated with zinc
2433115000	Uholníky, profily a tvarovky, zo železa alebo nelegovanej ocele, za studena tvarované alebo dokončované a ďalej spracované, alebo nie ďalej spracované inak než kovaním alebo tvarovaním za tepla, i.n (okrem z plochých valcovaných výrobkov)	kg	C	C	C	C	C	C	C	C	C Angles, shapes and sections, of iron or non-alloy steel, cold-formed or cold-finished and further worked, or not further worked than forged, or forged, or hot-formed by other means and further worked, n.e.s. (excluding from flat-rolled products)
2433300000	Konštrukčné prvky najmä z tenkých plechov zo železa alebo ocele obsahujúce dvojstenné profilované tenké plechy s izolačnou výplňou (s výnimkou montovaných stavieb)	kg	C	973 694	C	C	C	C	C	3 799 880	C Structures, solely or principally of iron or steel sheet comprising two walls of profiled (ribbed) sheet with an insulating core (excluding prefabricated buildings)
2434113000	Drôt zo železa alebo nelegovanej ocele, s obsahom C< 0,25% vrátane vlneného drôtu s výnimkou lanka, ostrnatého drôtu používaného na oplotenie - dvojitý drôt - pilovitý drôt, izolovaného elektrického drôtu	kg	19 995 362	19 469 207	15 528 473	6 194 869	6 383 357	4 635 198	17 213 424	72 206 466	C Iron or non-alloy steel wire containing <0.25% of carbon including crimping wire excluding stranded wire, barbed wire used for fencing - duplex wire - saw-tooth wire, insulated electric wire
2434117000	Drôt zo železa alebo nelegovanej ocele, s obsahom C> 0,6% vrátane vlneného drôtu s výnimkou lanka, ostrnatého drôtu používaného na oplotenie - dvojitý drôt - pilovitý drôt, izolovaného elektrického drôtu	kg	C	C	C	C	C	C	C	C	C Iron or non-alloy steel wire containing ≥0.6% of carbon including crimping wire excluding stranded wire, barbed wire used for fencing, duplex wire, saw-tooth wire, insulated electric wire
2442113000	Surový (neopracovaný) hliník, nelegovaný (s výnimkou práškov a vločiek)	kg	C	C	C	C	C	C	C	C	C Unwrought non-alloy aluminium (excluding powders and flakes)
2442115300	Surové (neopracované) hliníkové zliatiny v primárnej podobe (s výnimkou hliníkových práškov a vločiek)	kg	47 352 020	46 602 321	46 025 248	16 106 041	15 341 590	15 729 657	47 177 288	187 156 877	C Unwrought aluminium alloys in primary form (excluding aluminium powders and flakes)
2442115500	Surové (neopracované) hliníkové zliatiny v sekundárnej podobe (s výnimkou hliníkových práškov a vločiek)	kg	C	C	C	C	C	C	C	C	C Unwrought aluminium alloys in secondary form (excluding aluminium powders and flakes)
2442223000	Hliníkové tyče, prúty a profily (s výnimkou tyčí a profilov spracovaných na použitie na stavbách)	kg	C	C	C	C	C	C	C	C	C Aluminium bars, rods and profiles (excluding rods and profiles prepared for use in structures)

PRODSLOV	Názov výrobku	M.j. / Unit	1.štvrťrok / 1st quarter	2.štvrťrok / 2nd quarter	3.štvrťrok / 3rd quarter	Október / October	November / November	December / December	4.štvrťrok / 4th quarter	2011	Commodity name
2442225000	Hliníkové tyče, pruhy, profily a duté profily, zo zliatin hliníka (s výnimkou prútov a profilov spracovaných na použitie na stavbách)	kg	C	C	5 215 093	2 008 080	2 149 425	996 264	5 153 769	21 030 363	Aluminium alloy bars, rods, profiles and hollow profiles (excluding rods and profiles prepared for use in structures)
2443240000	Cínové tyče, pruhy, profily a drôty	kg	C	C	C	C	C	C	C	C	Tin bars, rods, profiles and wires
2444137000	Zliatiny medi (iné ako valcované, pretláčané alebo spekané výrobky); predzliatiny medi (vrátane zliatin, ktoré sú prakticky nekujné) (iné ako fosfid medi) (fosforová meď) obsahujúci viac ako 15 % hmotnosti fosforu)	kg	C	C	C	C	C	C	C	C	Unwrought copper alloys (excluding rolled, extruded or forged sintered products); master alloys of copper (including alloys which are not usefully malleable) (excluding copper phosphide (phosphor copper) containing > 15% by weight of phosphorous)
2444220000	Medené a zo zliatin medi tyče, pruhy a profily a duté profily (s výnimkou tyčí a prútov získaných odlievaním alebo spekaním, medených drôtených prútov vo zvitkoch)	kg	C	C	C	C	C	C	C	C	Copper and copper alloy bars, rods, profiles and hollow profiles (excluding bars and rods obtained by casting or sintering, copper wire rod in coils)
2445304300	Titán a predmety z neho (iné ako odpad a šrot), inde neuvedené	kg	C	C	C	C	C	C	C	C	Titanium and articles thereof (excluding waste and scrap), n.e.c.
2451125000	Tvárna liatina pre strojné a mechanické zariadenia s výnimkou pre piestové motory	kg	5 450 445	4 155 636	3 991 786	1 585 796	1 236 269	978 444	3 800 509	17 398 376	Ductile iron castings for machinery and mechanical appliances excluding for piston engines
2451131000	Netvárna liatina pre pozemné vozidlá s výnimkou pre lokomotívy alebo vozne, konštrukcie priemyselných vozidiel	kg	C	C	C	C	C	C	C	C	Grey iron castings for land vehicles (excluding for locomotives or rolling stock, construction industry vehicles)
2451135000	Netvárna liatina pre strojné a mechanické zariadenia s výnimkou pre piestové motory	kg	3 796 580	3 979 290	3 552 570	1 440 739	1 282 439	884 059	3 607 237	14 935 677	Grey iron castings for machinery and mechanical appliances excluding for piston engines
2452101000	Ocelové odliatky pre pozemné vozidlá s výnimkou pre lokomotívy alebo vozne, konštrukcie priemyselných vozidiel	kg	C	C	C	C	C	C	C	C	Steel castings for land vehicles excluding for locomotives or rolling stock, construction industry vehicles
2452105000	Ocelové odliatky pre strojné a mechanické zariadenia s výnimkou pre piestové motory, prúdové motory, iné plynové turbíny, zdvíhacie alebo manipulačné stroje, konštrukcie priemyselných strojov/vozidiel	kg	446 159	448 972	292 927	91 244	172 337	113 683	377 264	1 565 322	Steel castings for machinery and mechanical appliances excluding piston engines, turbojets, turboprops, other gas turbines, lifting or handling equipment, construction industry machinery/vehicles
2452109000	Ocelové odliatky pre lokomotívy/vozne/ich časti, používané inde ako v pozemných vozidlách, ložiskových krytoch, jednoduchých ložiskových hriadeľov, piestových motoroch, ozubenia, remenic, spojok, strojov	kg	C	C	C	C	C	C	C	C	Steel castings for locomotives/rolling stock/parts, use other than in land vehicles, bearing housings, plain shaft bearings, piston engines, gearing, pulleys, clutches, machinery
2453101000	Odlitky z ľahkých kovov pre pozemné vozidlá s výnimkou pre lokomotívy alebo vozne, konštrukcie priemyselných vozidiel	kg	2 895 221	2 935 501	3 178 908	1 075 919	1 027 970	616 536	2 720 425	11 730 055	Light metal castings for land vehicles excluding for locomotives or rolling stock, construction industry vehicles
2453102000	Odlitky z ľahkých kovov pre prevodové hriadele, kľukové hriadele, vačkové hriadele, kľuky, ložiskové puzdrá a ložiskové panvy (iné ako ložiskové puzdrá s guľkovými alebo valčekovými ložiskami)	kg	C	C	C	C	C	C	C	C	Light metal castings for transmission shafts, crankshafts, camshafts, cranks, bearing housings and plain shaft bearings (excluding for bearing housings incorporating ball or roller bearings)
2453104000	Ostatné časti piestových motorov a mechanických motorov	kg	C	C	C	C	C	C	C	C	Other parts of piston engines and mechanical engineering
2453105000	Odlitky z ľahkých kovov pre strojné a mechanické zariadenia s výnimkou pre piestové motory, prúdové motory, plynové turbíny, zdvíhacie alebo manipulačné stroje, konštrukcie priemyselných strojov/vozidiel	kg	116 237	110 072	102 060	33 577	31 355	22 659	87 591	415 960	Light metal castings for machinery and mechanical appliances excluding for piston engines, turbojets, gas turbines, lifting or handling equipment, construction industry machinery/vehicles
2453109000	Časti na ostatné použitie	kg	3 516 437	3 287 183	2 986 371	1 213 089	1 198 462	855 823	3 267 374	13 057 365	Parts for other utilisation

PRODSLOV	Názov výrobku	M.j. / Unit	1.štvrťrok / 1 st quarter	2.štvrťrok / 2 nd quarter	3.štvrťrok / 3 rd quarter	Október / October	November / November	December / December	4.štvrťrok / 4 th quarter	2011	Commodity name
2454101000	Odliatky z neželezných kovov pre pozemné vozidlá s výnimkou pre lokomotívy alebo vozne, zdvižné vozíky, nákladné pracovné vozidlá so zdvižným/manipulačným zariadením, poľnohospodárske/cestné valce, buldozéry atď.	kg	C	C	C	C	C	C	C	C	Non-ferrous cast parts for land vehicles excluding locomotives/ rolling stock, straddle carriers, works trucks fitted with lifting or handling equipment, agricultural/road rollers, bulldozers etc
2454102000	Odliatky z neželezných kovov, iné ako ľahké kovy pre prevodové hriadele, kľukové hriadele, vačkové hriadele, kľuky, ložiskové puzdrá a ložiskové panvy (iné ako ložiskové puzdrá s guľkovými alebo valčekovými ložiskami)	kg	C	C	C	C	C	C	C	C	Non-ferrous cast parts, other than of light metals, for transmission shafts, crankshafts, camshafts, cranks, bearing housings and plain shaft bearings (excluding for bearing housings incorporating ball or roller bearings)
2454105000	Odliatky z neželezných iných ako ľahkých kovov pre strojné a mechanické zariadenia s výnimkou tých, ktoré sú pre piestové motory	kg	322 249	314 364	238 985	87 969	88 135	57 403	233 507	1 109 105	Non-ferrous cast parts, other than of light metals, for machinery and mechanical appliances (excluding for piston engines)
2454109000	Časti na ostatné použitie	kg	C	C	C	C	C	C	C	C	Parts for other utilisation
2511103000	Montované stavby, zo železa alebo ocele	EUR	8 535 435	10 472 209	11 087 355	3 356 777	4 770 985	3 579 788	11 707 550	41 802 549	Prefabricated buildings, of iron or steel
2511105000	Montované stavby, z hliníka	EUR	538 537	633 016	1 181 567	564 707	383 688	293 907	1 242 302	3 595 422	Prefabricated buildings, of aluminium
2511231000	Zariadenia zo železa/oceli pre lešenia, debnenie, podopieranie/banské podpery vrátane ťažných veží a nadstavieb, rozťažné výmurovkové nosníky, rúrkové lešenie a podobné zariadenia	kg	625 283	644 246	581 256	229 868	276 562	244 435	750 865	2 601 650	Iron or steel equipment for scaffolding, shuttering, propping/pit-propping including pit head frames and superstructures, extensible coffering beams, tubular scaffolding and similar equipment
2511235000	Ostatné konštrukčné prvky najmä z tenkých plechov: ostatné	kg	3 555 194	3 542 663	4 177 793	1 301 841	1 555 524	876 142	3 733 507	15 009 157	Other structures principally of sheet: other
2511236000	Ostatné konštrukčné prvky zo železa alebo ocele	kg	44 925 495	45 346 041	41 333 801	14 135 778	12 384 538	8 985 599	35 505 915	167 111 252	Other structures of iron or steel
2511237000	Hliníkové konštrukcie a ich časti a súčasti..., i. n.	kg	423 987	764 135	891 109	266 277	252 704	184 978	703 959	2 783 190	Aluminium structure and parts of structures..., n.e.c.
2512103000	Dvere, okenné rámy a dverné prahy pre dvere zo železa alebo ocele	ks / p/st	10 322	8 413	9 188	2 628	2 660	2 777	8 065	35 988	Iron or steel doors, thresholds for doors, windows and their frames
2512105000	Dvere, okná a ich rámy a prahy, z hliníka	ks / p/st	70 164	145 178	148 383	51 891	35 299	35 637	122 827	486 552	Aluminium doors, thresholds for doors, windows and their frames
2521110000	Radiátory ústredného kúrenia, nevykurovaného elektricky, a ich časti a súčasti, zo železa alebo z ocele	EUR	3 067 869	2 268 112	2 537 576	C	953 721	C	2 068 356	9 941 913	Radiators for central heating, not electrically heated, and parts thereof, of iron or steel
2521120000	Kotly na ústredné kúrenie, iné než z HS 84.02	ks / p/st	58 652	88 168	99 814	42 887	35 333	21 784	100 004	346 638	Boilers for central heating other than those of HS 84.02
2521130000	Časti a súčasti na kotly na ústredné kúrenie	EUR	72 520 909	64 741 952	74 831 336	23 805 474	25 255 844	14 260 819	63 322 137	275 416 334	Parts of boilers for central heating
2529111000	Nádrže, cisterny, kade a podobné nádoby zo železa alebo ocele pre plyn, s objemom > 300 l (s výnimkou stlačeného alebo skvapalneného plynu, určené k mechanickým alebo tepelným zariadeniam)	kg	C	C	C	C	C	C	C	C	Iron or steel reservoirs, tanks, vats and similar containers for gases, of a capacity > 300 litres (excluding compressed or liquefied gas, fitted with mechanical or thermal equipment)
2529112000	Nádrže, cisterny, kade a podobné nádoby zo železa alebo ocele obložené alebo tepelne izolované, pre kvapaliny, s objemom > 300 l (s výnimkou tých, ktoré sú určené pre mechanické alebo tepelné zariadenia)	kg	99 210	C	C	C	C	4 130	273 157	1 012 928	Iron or steel reservoirs, tanks, vats and similar containers lined or heat-insulated, for liquids, of a capacity > 300 litres (excluding fitted with mechanical or thermal equipment)
2529113000	Nádrže, cisterny, kade a podobné nádoby zo železa alebo ocele, pre kvapaliny, s objemom > 300 l (s výnimkou tých, ktoré sú určené pre mechanické alebo tepelné zariadenia, obložené alebo tepelne izolované)	kg	183 696	274 009	193 090	23 946	69 202	32 443	125 591	776 386	Iron or steel reservoirs, tanks, vats and similar containers for liquids, of a capacity > 300 litres (excluding fitted with mechanical or thermal equipment, lined or heat insulated)

PRODSLOV	Názov výrobku	M.j. / Unit	1.štvrtrok / 1 st quarter	2.štvrtrok / 2 nd quarter	3.štvrtrok / 3 rd quarter	Október / October	November / November	December / December	4.štvrtrok / 4 th quarter	2011	Commodity name	
2529115000	Nádrže, cisterny, kade a podobné nádoby zo železa alebo ocele, pre pevné látky, s objemom > 300 l (s výnimkou tých, ktoré sú určené pre mechanické alebo tepelné zariadenia)	kg	6 435 187	8 495 063	7 860 948	2 788 311	2 518 922	1 972 572	7 279 805	30 071 003	Iron or steel reservoirs, tanks, vats and similar containers for solids, of a capacity > 300 litres (excluding fitted with mechanical or thermal equipment)	
2530133000	Časti a súčasti výparníkových kotlov a kotlov na prehriatu vodu	EUR	C	C	C	C	C	C	C	C	Parts of vapour generating boilers and super-heater water boilers	
2550113400	Kované železné časti v delenej zápustke pre prevodové hriadele, kľukové hriadele, vačkové hriadele a kľuky; výrobky z HS 73.26, častí a súčastí strojárnských výrobkov, zariadení a vozidiel z HS 84, 85, 86, 87, 88, 90 (z voľne kovanej ocele)	kg	1 274 263	1 330 761	891 881	347 223	302 850	211 491	861 564	4 358 469	Open die forged ferrous parts for transmission shafts, camshafts, crankshafts and cranks; works of HS 7326; parts of machineries, apparatus and vehicles of HS 84, 85, 86, 87, 88, 90 (open die forgings of steel)	
2550115100	Časti na pozemné vozidlá z HS 87 (z ocele pretláčanej za studena)	kg	3 719 202	3 259 424	3 334 598	1 592 538	1 638 297	1 385 370	4 616 205	14 929 429	Parts of land vehicles of HS 87 (cold extrusion of steel)	
2550115200	Časti z ocele pretláčanej za studena pre prevodové hriadele, kľukové hriadele, vačkové hriadele a kľuky	kg	1 842 453	1 740 723	1 792 966	C	C	C	C	C	Cold extrusion steel parts for transmission shafts, camshafts, crankshafts and cranks	
2550115400	Časti z ocele pretláčanej za studena pre strojné a mechanické zariadenia s výnimkou pre piestové motory	kg	C	C	C	C	C	C	C	C	C	Cold extrusion steel parts for machinery and mechanical appliances excluding for piston engines
2550115700	Výrobky z HS 73.26, pevné/pohyblivé časti a súčasti traťových a pozemných vozidiel, lietadiel z HS 86, 87, 88 (z ocele pretláčanej za studena)	kg	C	C	C	C	C	C	C	C	C	Works of HS 7326; parts of vehicles and apparatus for fixture tracks and land vehicles and air crafts of HS 86, 87, 88 (cold extrusion of steel)
2550121000	Časti z ocele kovanej v zápustke (a presné kovanie) pre pozemné vozidlá s výnimkou pre lokomotívy alebo vozne	kg	C	C	C	C	C	C	C	C	C	Drop forged (and precision forged) steel parts for land vehicles excluding locomotives and rolling stock
2550126000	Časti a súčasti strojárnských výrobkov z HS 84.26, 84.29, 84.30 (z ocele kovanej v zápustke)	kg	C	C	C	C	C	C	C	C	C	Parts of mechanical engineering and apparatus of HS 84.26, 84.29, 84.30 (drop forging of steel)
2550127000	Časti z ocele kovanej v zápustke pre stroje a zariadenia s výnimkou pre piestové motory, prúdové motory, plynové turbíny, zdvíhacie alebo manipulačné zariadenia, konštrukcie priemyselných strojov	kg	4 039 154	4 503 224	3 875 842	1 466 024	1 360 818	924 660	3 751 502	16 169 722	Drop forged steel parts for machinery and appliances (excluding for piston engines, turbojets, gas turbines, lifting or handling equipment, construction industry machinery)	
2550128000	Časti z ocele kovanej v zápustke pre lokomotívy/vozne, lietadlá, rakety, elektrické stroje a zariadenia, optické, foto-, kinematografické, meracie, skúšacie/presné prístroje	kg	C	C	C	C	C	C	C	C	C	Drop forged steel parts for locomotives or rolling stock, aircraft, spacecraft, electrical machinery and equipment, optical, photographic, cinematographic, measuring, checking or precision apparatus
2550202000	Výrobky z ocele vyrobené práškovou metalúrgiou	kg	C	C	C	C	C	C	C	C	C	Products of steel powder metallurgy
2550208000	Časti a súčasti výrobkov z HS 84, 85, 86, 87, 88, 90, iné než oceľové výrobky vyrobené práškovou metalúrgiou	kg	C	C	C	C	C	C	C	C	C	Parts of articles of HS 84, 85, 86, 87, 88, 90 (products manufactured of non-ferrous powdered metallurgy)
2561113000	Pokovovanie ponorením do roztavených kovov (galvanizované zinkom alebo namáčané cinom)	EUR	5 449 666	3 545 420	635 115	233 167	184 380	175 734	593 281	10 223 482	Metallic coating by immersion in molten metals (zinc galvanizing or tin dipping)	
2561117000	Elektrolytické alebo chemické pozinkovanie	EUR	2 181 831	2 485 132	2 015 392	741 633	728 819	602 690	2 073 142	8 755 497	Metallic coating in zinc by electrolysis	
2561119000	Elektrolytické alebo chemické pokovovanie inými kovmi než zinok (nikel, meď, chróm, drahé kovy atď.)	EUR	1 019 068	1 007 269	858 106	279 781	279 359	261 339	820 479	3 704 922	Metallic coating by electrolysis or chemical treatments of metals other than zinc (including nickel, copper, chromium, precious metals, etc)	
2561123000	Poťahovanie kovov plastmi (vrátane poťahovania práškom)	EUR	C	C	C	C	C	C	C	C	C	Plastic coating of metals (including powder coating)
2561125000	Ostatné druhy povrchových úprav kovov (fosfátovanie atď.)	EUR	1 106 700	1 065 885	945 543	322 630	351 556	300 357	974 543	4 092 671	Other coatings (phosphating etc)	
2561223000	Farbenie, lakovanie kovových povrchov	EUR	4 164 968	5 028 793	4 371 754	1 597 601	1 292 054	1 068 520	3 958 175	17 523 690	Wet painting and varnishing of metals	
2561225000	Anódická povrchová úprava kovov	EUR	C	C	C	C	C	C	C	C	C	Anodizing of metals

PRODSLOV	Názov výrobku	M.j. / Unit	1.štvrťrok / 1 st quarter	2.štvrťrok / 2 nd quarter	3.štvrťrok / 3 rd quarter	Október / October	November / November	December / December	4.štvrťrok / 4 th quarter	2011	Commodity name
2561229000	Ostatné povrchové úpravy kovov	EUR	5 515 995	6 156 924	6 176 759	1 972 944	1 908 542	1 627 619	5 509 105	23 358 783	Other metallic surface treatments
2562100100	Sústružené kovové časti na čapy, ventily a podobné výrobky	kg	C	C	C	C	C	C	C	C	Turned metal parts for taps, valves and similar articles
2562100300	Sústružené kovové časti na strojné a mechanické zariadenia	kg	1 059 041	1 240 182	1 239 253	462 154	358 102	258 256	1 078 512	4 616 988	Turned metal parts for machinery and mechanical appliances
2562100500	Sústružené kovové časti pre pozemné vozidlá (s výnimkou pre lokomotívy alebo koľajové vozidlá, vyrobené odlievaním, kovaním, lisovaním, razením, valcovaním alebo práškovou metalúgiou)	kg	171 379	170 819	164 918	52 239	51 581	48 419	152 239	659 355	Turned metal parts for land vehicles (excluding for locomotives or rolling stock, made by casting, forging, pressing, stamping, roll forming or powder metallurgy)
2562200000	Hlavné mechanické inžinierske služby (s výnimkou sústružených kovových častí)	EUR	10 577 500	7 634 700	9 878 593	4 190 653	4 060 928	2 043 785	10 295 366	38 386 159	Metal parts (excluding turned metal parts)
2571143000	Ploché stolné výrobky (s výnimkou stolných nožov, vrátane rybáčich a maslových nožov) a podobné kuchynské výrobky z nerez alebo základného kovu	ks / p/st	C	C	C	C	C	C	C	C	Table flatware (excluding table knives, including fish-knives and butter-knives) and similar tableware of stainless steel or other base metal
2572141000	Pánty zo základného kovu	kg	C	C	C	C	C	C	C	C	Base metal hinges
2572143000	Uchytky, kovanie a podobné výrobky vhodné na motorové vozidlá, zo základných kovov (s výnimkou kĺbov, riadiacich koliesok, zámkov a kľúčov)	kg	C	C	C	C	C	C	C	C	Base metal mountings, fittings and similar articles suitable for motor vehicles (excluding hinges, castors, locks and keys)
2572145000	Uchytky, kovanie a podobné výrobky vhodné na nábytok, zo základného kovu (s výnimkou pántov, riadiacich koliesok, zámkov a kľúčov)	kg	C	38 157	13 534	C	C	C	C	157 410	Base metal mountings, fittings and similar articles suitable for furniture (excluding hinges, castors, locks and keys)
2572146000	Uchytky, kovanie atď., na dvere, schodiská, zo základného kovu	kg	1 700 833	2 249 953	1 267 155	387 961	416 934	303 916	1 108 811	6 326 752	Other base metal mountings, fittings and similar articles (excluding for motor vehicles, buildings or furniture)
2572148000	Vešiaky a háčky na klobúky, konzoly, vešiaky na kabáty, vešiaky na uteráky, vešiaky na utierky, háčky na kľúče a kľúče, zo základného kovu (s výnimkou kabátových vešiakov majúcich nábytkový charakter)	kg	C	C	C	C	C	C	C	C	Base metal hat-racks, hat-pegs, brackets, coat racks, towel racks, dish-cloth racks, brush racks and key racks (excluding coat-racks having the character of furniture)
2573401900	Nástroje na rezanie vnútorných alebo vonkajších závitov (s výnimkou pracovných a nástrojových držiakov na stroje alebo ručné náradie, na opracovanie kovov)	kg	C	C	C	C	C	C	C	C	Tapping or threading tools (excluding work and tool holders for machines or hand tools, for working metal)
2573402700	Vŕtacie nástroje s pracovnou časťou zo spekaných karbidov kovov, na opracovanie kovov s výnimkou rozoberacích platničiek, tyčiniek, rezných doštičiek a podobných, na nástroje, zo spekaných karbidov kovov	kg	C	C	C	C	C	C	C	C	Drilling tools with working part of sintered metal carbide, for working metal excluding unmounted sintered metal carbide plates, sticks, tips and the like for tools
2573403100	Vŕtacie nástroje s pracovnou časťou z rýchloreznej ocele, na opracovanie kovov s výnimkou pracovných a nástrojových držiakov na stroje alebo ručné náradie, na vŕtanie skál	kg	158	417	369	57	78	244	379	1 323	Drilling tools with working part of high speed steel, for working metal excluding work and tool holders for machines or hand tools - for rock drilling
2573404500	Vŕtacie alebo preŕahovacie nástroje (s výnimkou pracovných a nástrojových držiakov na stroje alebo ručné náradie, s pracovnou časťou z diamantov alebo aglomerovaného diamantu, na opracovanie kovov, na zemné vrty)	kg	C	C	C	C	C	C	C	C	Boring or broaching tools (excluding work and tool holders for machines or hand tools, with diamond or agglomerated diamond working parts, for working metal, for earth boring)
2573405000	Nástroje na frézovanie, s pracovnou časťou zo spekaných karbidov kovov, na obrábanie kovov s výnimkou rozoberacích platničiek, tyčiniek, rezných doštičiek a podobných, na nástroje, zo spekaných karbidov kovov	kg	C	C	C	C	C	C	C	C	Milling tools with working part of sintered metal carbide, for working metal excluding unmounted sintered metal carbide plates, sticks, tips and the like for tools
2573406100	Nástroje na frézovanie stopkové na obrábanie kovov (s výnimkou s pracovnou časťou so spekaného kovového karbidu)	kg	C	C	C	C	C	C	C	C	Shank type milling tools for working metal (excluding with working part of sintered metal carbide)

PRODSLOV	Názov výrobku	M.j. / Unit	1.štvrt'rok / 1st quarter	2.štvrt'rok / 2nd quarter	3.štvrt'rok / 3rd quarter	Október / October	November / November	December / December	4.štvrt'rok / 4th quarter	2011	Commodity name
2573406900	Nástroje na frézovanie (s výnimkou na obrábanie kovov)	kg	C	C	C	C	C	C	C	C	Milling tools (excluding for working metal)
2573407100	Nástroje na sústruženie, s pracovnou časťou zo spekaných karbidov kovov, na obrábanie kovov s výnimkou rozoberacích platničiek, tyčiniek, rezných doštičiek a podobných, na nástroje, zo spekaných karbidov kovov	kg	C	C	C	C	C	C	C	C	Turning tools with working part of sintered metal carbide, for working metal excluding unmounted sintered metal carbide plates, sticks, tips and the like for tools
2573407400	Nástroje na sústruženie na obrábanie kovov, s pracovnou časťou z materiálov iných ako cermenty	kg	C	C	C	C	C	C	C	C	Turning tools for working metal, with working part of materials other than cerments
2573408900	Výmenné nástroje z iných materiálov	kg	C	C	C	C	C	C	C	C	Interchangeable tools in other materials
2573408901	Nástroje rezné nenormalizované	kg	C	C	C	C	C	C	C	C	Cutting tools - bastard
2573501500	Formovacie rámy pre zlievárne kovov, z dreva	ks / p/st	C	C	C	C	C	C	C	C	Moulding patterns of wood
2573502000	Formy na kov alebo karbidy kovov vstrekovacieho alebo kompresného typu (s výnimkou ingotových foriem)	ks / p/st	17	18	C	C	C	C	C	62	Injection or compression type moulds for metal or metal carbides (excluding ingot moulds)
2573503000	Formy na kov alebo karbidy kovov (s výnimkou vstrekovacích alebo kompresných typov)	ks / p/st	C	C	C	C	C	C	C	C	Mould tools for metal or metal carbides (excluding injection or compression types)
2573507000	Formy vstrekovacieho alebo kompresného typu na kaučuk alebo plasty	ks / p/st	1 070	2 011	1 604	442	577	415	1 434	6 119	Injection or compression type mould tools for rubber or plastics
2573508000	Formy na kaučuk alebo plasty (s výnimkou vstrekovacích alebo kompresných)	ks / p/st	C	C	C	C	C	C	C	C	Mould tools for rubber or plastics (excluding injection or compression types)
2591110000	Cisterny, sudy, bubny, plechovky... (s výnimkou na plyn), zo železa alebo ocele, s objemom 50 - 300 l	ks / p/st	34 417	37 112	33 425	12 580	11 421	12 474	36 475	141 429	Tanks, casks, drums, cans... (excluding for gas) of iron or steel, >=50 l, <=300 l
2591120000	Cisterny, sudy, bubny, plechovky... (s výnimkou na plyn), zo železa alebo ocele, s objemom <50 l	ks / p/st	3 191	2 787	C	C	C	1 243	C	12 261	Tanks, casks, drums... (excluding for gas) of iron or steel, < 50 l
2592113300	Plechovky určené na konzervovanie potravín a nápojov, zo železa alebo ocele s objemom <50 l, plechovky na potraviny	ks / p/st	C	C	C	C	C	C	C	C	Cans used for preserving food and drink of iron or steel, < 50 l, food cans
2592113500	Plechovky určené na konzervovanie potravín a nápojov, zo železa alebo ocele s objemom <50 l, plechovky na nápoje	ks / p/st	C	C	C	C	C	C	C	C	Cans used for preserving food and drink of iron or steel, < 50 l, drinks
2592115000	Plechovky, iné než určené na konzervovanie potravín a nápojov, zo železa alebo ocele s objemom <50 l	ks / p/st	C	C	C	C	C	C	C	C	Cans other than for preserving food and drink of iron or steel, < 50 l
2592133000	Korunkové uzávery zo základných kovov	ks / p/st	C	C	C	C	C	C	C	C	Iron or steel crown corks
2592137000	Zátky, uzávery, veká a príklopky zo základného kovu (s výnimkou z olova, páčidlového korku, hliníkových zátok, uzáverov, vek a príklopov, s priemerom >21mm)	kg	C	C	C	C	C	C	C	C	Base metal closures, stoppers, caps and lids (excluding of lead, crown corks, aluminium closures, stoppers, caps and lids of a diameter > 21 mm)
2593113000	Vinuté lanká, laná, káble, zo železa alebo ocele (vrátane laniek a drôtených káblov s prípevnými časťami alebo bez prípevných častí, nie elektricky izolované) (s výnimkou elektricky izolovaných)	kg	C	C	C	C	C	C	C	C	Iron or steel stranded wire, ropes and cables (including stranded wires and wire ropes with or without attached fittings not electrically insulated) (excluding electrically insulated)
2593131500	Železné alebo oceľové tkaniny (s výnimkou nekonečných pásov na stroje)	kg	C	C	C	C	C	C	C	C	Woven cloth, including endless bands, of iron or steel wire (excluding endless bands for machinery of stainless steel)
2593132000	Zvárané mriežky, sieťovina a pletivo vyrobené z drôtu s priemerom >=3 mm, s veľkosťou ôk >=100 cm2 vrátane s podkladom z papiera použitého na cementovanie a sadrovanie	kg	C	C	C	C	C	C	C	C	Welded grill, netting and fencing manufactured from wire of a diameter of >=3 mm, with mesh size of >=100 cm2 including with a backing of paper as used in cementing and plastering

PRODSLOV	Názov výrobku	M.j. / Unit	1.štvrťrok / 1 st quarter	2.štvrťrok / 2 nd quarter	3.štvrťrok / 3 rd quarter	Október / October	November / November	December / December	4.štvrťrok / 4 th quarter	2011	Commodity name
2593133000	Zvárané mriežky, sieťovina a pletivo vyrobené z drôtu s priemerom < 3 mm (vrátane s podkladom z papiera použitého na cementovanie a sadrovanie)	kg	2 251 529	2 372 792	1 588 351	629 195	561 531	291 295	1 482 021	7 694 693	Welded grill, netting and fencing, manufactured from wire < 3 mm diameter (including with a backing of paper as used in cementing and plastering)
2593134300	Tkané, nie zvárané, drôtené oká, mriežky, sieťovina a pletivo (s výnimkou potáhaných s plastmi)	kg	2 254 317	2 658 687	2 077 383	690 305	592 798	432 053	1 715 156	8 705 543	Woven, not welded, wire mesh, grill, netting and fencing (excluding plastic coated)
2593134500	Tkané, nie zvárané, drôtené oká, mriežky, sieťovina a pletivo, potáhaných plastmi	kg	C	C	C	C	C	C	C	C	Woven, not welded, wire mesh, grill, netting and fencing, plastic coated
2593161300	Laminované pružiny a listy pružín, zo železa a ocele, spracované za tepla	kg	C	C	C	C	C	C	C	C	Iron or steel hot-worked laminated leaf-springs and leaves therefor
2593163100	Skrutkové pružiny zo železa a ocele, spracované za tepla	kg	C	C	C	C	C	C	C	C	Iron or steel hot-worked helical springs
2593163300	Skrutkové, zvinuté tlakové pružiny, zo železa a ocele, spracované za studena	kg	77 011	87 060	68 340	25 841	18 561	19 220	63 622	296 033	Iron or steel cold-formed helical coil compression springs
2593163500	Skrutkové, zvinuté ťažné pružiny, zo železa a ocele, spracované za studena	kg	C	C	C	C	C	C	C	C	Iron or steel cold-formed helical coil tension springs
2593165300	Ploché špirálové (vinuté) pružiny, zo železa a ocele	kg	C	C	C	C	C	C	C	C	Iron or steel flat spiral springs
2593166000	Pružiny zo železa alebo ocele (s výnimkou listovej pružiny a listov, skrutkových pružín, plochých špirálových pružín, diskových pružín)	kg	1 221 460	1 192 915	1 160 266	523 037	428 663	242 381	1 194 081	4 768 722	Iron or steel springs (excluding leaf-springs and leaves therefor, helical springs, flat spiral springs, discs springs)
2594118300	Sústružené matice zo železa alebo ocele z tyčí, profilov, alebo drôtov, z pevnej časti, s priemerom <=6mm	kg	C	C	C	C	C	C	C	C	Iron or steel nuts turned from bars, rods, profiles, or wire, of solid section, of a hole diameter <= 6 mm
2594119000	Výrobky so závitom, i. n., zo železa alebo ocele	kg	91 171	151 728	51 641	12 647	8 545	6 771	27 963	322 503	Threaded articles, n.e.c., of iron or steel
2594121000	Pružné podložky a ostatné poistné podložky	kg	C	C	C	C	C	C	C	C	Iron or steel spring washers and other lock washers
2594123000	Podložky zo železa alebo ocele (s výnimkou pružných podložiek)	kg	C	C	C	C	C	C	C	C	Iron or steel washers (excluding spring washers and other lock washers)
2599212000	Pancierové alebo spevnené bezpečnostné schránky (sejfy), zosilnené skrinky a dvere a depozitné skrinky do trezorov, zo základných kovov	kg	744 657	836 267	779 504	316 617	331 776	514 254	1 162 647	3 523 075	Armoured or reinforced safes, strongboxes and doors and safe deposit lockers for strongrooms, of base metal
2599291900	Liate výrobky, zo železa alebo ocele, i. n.	kg	C	C	C	C	C	C	C	C	Cast articles of iron or steel, n.e.c.
2599292200	Kované alebo lisované výrobky zo železa alebo ocele, i. n.	kg	7 591 792	7 769 819	8 918 394	5 635 524	5 957 124	3 447 463	15 040 111	39 320 116	Forged or stamped articles of iron or steel, n.e.c.
2599292500	Výrobky zo železného alebo oceľového drôtu; pasce atď., krmníky, náhubky, matracové háky, mäsiarske háky, krytinové vešiaky, koše z papierového odpadu s výnimkou tienidlových rámov	kg	1 982 855	1 936 654	1 439 615	604 654	591 620	609 192	1 805 466	7 164 590	Finished products of iron/steel wire; snares, traps, etc, fodder ties, animal nose rings, mattress hooks, butchers' hooks, tile hangers, waste paper baskets excluding lampshade frames
2599293300	Palety a podobné plošiny na manipuláciu s tovarom zo železa alebo ocele	kg	2 669 100	3 088 756	3 241 633	1 163 253	1 216 208	781 025	3 160 486	12 159 975	Iron or steel pallets and similar platforms for handling goods
2599293500	Bubny a cievky na káble, hadice a pod., zo železa alebo ocele	kg	1 391 444	1 549 177	1 219 198	481 891	416 208	571 091	1 469 190	5 629 009	Iron or steel reels for cables, piping and the like
2599293700	Nemechanické vetráky, odkvapové žľaby, háky a podobné výrobky používané v stavebníctve zo železa alebo ocele (s výnimkou kovaných alebo lisovaných)	kg	C	C	C	C	C	C	C	C	Iron or steel non-mechanical ventilators, guttering, hooks and similar articles used in the building industry (excluding forged or stamped)
2599294100	Perforované nádoby a podobné výrobky zo železného alebo oceľového tenkého plechu, používané na filtrovanie vody na vstupe do odpadu (s výnimkou kovaných alebo lisovaných)	kg	C	C	C	C	C	C	C	C	Perforated buckets and similar articles of iron or steel sheet used to filter water at the entrance to drains (excluding forged or stamped)
2599294900	Výrobky zo železa alebo z ocele, inde neuvedené (iné ako liate výrobky)	kg	63 525 731	64 229 797	59 593 018	23 596 468	23 252 528	14 485 565	61 334 561	248 683 107	Articles of iron or steel, n.e.c. (excluding cast articles)

PRODSLOV	Názov výrobku	M.j. / Unit	1.štvrtrok / 1st quarter	2.štvrtrok / 2nd quarter	3.štvrtrok / 3rd quarter	Október / October	November / November	December / December	4.štvrtrok / 4th quarter	2011	Commodity name
2599295500	Predmety z hliníka, inde neuvedené	kg	714 346	878 902	724 951	255 046	213 633	144 637	613 316	2 931 515	Articles of aluminium, n.e.c.
2599295800	Výrobky z medi, i. n.	kg	52 276	67 813	74 011	21 084	20 811	9 294	51 189	245 289	Articles of copper, n.e.c.
2599297200	Výrobky zo zinku, i. n.	kg	657 490	1 060 069	983 449	360 162	256 159	95 288	711 609	3 412 617	Articles of zinc, n.e.c.
2599298300	Pružné hadice zo železa alebo ocele (s výnimkou gumených hadíc pripojených alebo spojených s vonkajším kovovým výstuhou, pružné hadice vyrobené pre strojnú alebo vozidlovú časť)	kg	C	C	C	C	C	C	C	C	Iron or steel flexible tubing (excluding rubber tubing incorporating or fitted with external metallic reinforcements, flexible tubing made into the form of machinery or vehicle parts)
2599298700	Značky, štíty, menovky a podobné platne, čísla, písmena a podobné symboly (s výnimkou osvetlených)	kg	107 654	95 556	86 060	31 092	25 596	46 794	103 482	392 752	Base metal sign-plates, name-plates, address-plates and similar plates, numbers, letters and other symbols (excluding illuminated)
2611337001	Videorekordéry alebo prehrávače/záznamníky (vrátane laserových alebo digitálnych video diskových prehrávačov/záznamníkov) (s výnimkou kombinovaných s televíziou, na magnetickú pásku)	ks / p/st	C	C	C	C	C	C	C	C	Video recorders or player/recorders (incl. laser or digital video disc players/recorders) (excl. those combined with a television, for magnetic tape)
2611404000	Časti a súčasti obrazoviek CRT; časti a súčasti elektróniek a trubic so studenou katódou, so žeravenou katódou alebo s fotokatódou, inde neuvedené	EUR	24 483 959	15 775 191	8 916 416	2 899 007	3 071 907	1 375 749	7 346 663	56 522 229	Parts of cathode ray tubes; parts of thermionic, cold cathode or photo cathode valves and tubes, n.e.c.
2611407000	Časti diód, tranzistorov a podobných polovodičových prvkov, fotosenzitívnych polovodičových prvkov a fotovoltaických článkov, svetelných diód a montovaných piezoelektrických kryštálov	EUR	C	C	C	C	C	C	C	C	Parts of diodes, transistors and similar semiconductor devices, photosensitive semiconductor devices and photovoltaic cells, light-emitting diodes and mounted piezo-electric crystals
2611409000	Časti integrovaných obvodov a mikrozostáv (s výnimkou obvodov pozostávajúcich výhradne z pasívnych prvkov)	EUR	9 717 310	9 468 914	6 938 730	3 599 305	3 216 367	3 621 082	10 436 754	36 561 708	Parts of integrated circuits and microassemblies (excluding circuits consisting solely of passive elements)
2612102000	Neizolované viacvrstvové dosky plošných spojov	ks / p/st	2 196 360	1 510 420	1 119 043	193 435	213 583	148 740	555 758	5 381 581	Bare multilayer printed circuit boards
2612105000	Dosky plošných spojov iné ako viacvrstvové	ks / p/st	1 057 084	1 558 331	4 084 609	1 980 070	1 944 046	1 151 467	5 075 583	11 775 607	Bare printed circuit boards other than multilayer
2612108000	Pasívne siete (vrátane odporových a/alebo kondenzátorových sietí) (s výnimkou rezistorových a kondenzátorových polí, dosiek obsahujúcich aktívne prvky, hybridné prvky)	ks / p/st	C	C	C	C	C	C	C	C	Passive networks (including networks of resistors and/or capacitors) (excluding resistor chip arrays, capacitor chip arrays, boards containing active components, hybrids)
2612300000	Smart karty	ks / p/st	C	C	C	C	C	C	C	C	Smart cards
2620165000	Klávesnice a snímače	ks / p/st	C	C	C	C	C	C	C	C	Keyboards
2620166000	Ostatné vstupné a výstupné jednotky, tiež obsahujúce pod spoločným krytom aj pamäťové jednotky	ks / p/st	C	C	C	C	C	C	C	C	Other input or output units, whether or not containing storage units in the same housing
2620170000	Monitory a projektory, používané najmä v systéme automatického spracovania údajov	ks / p/st	C	C	C	C	C	C	C	C	Monitors and projectors, principally used in an automatic data processing system
2630401000	Teleskopické a prúťové antény na prenosné prístroje alebo na prístroje určené na zabudovanie do motorových vozidiel, vhodné na použitie výlučne alebo hlavne na prístroje položiek 8525 až 8528	ks / p/st	C	C	C	C	C	C	C	C	Telescopic and whip-type aeriels for portable apparatus or for apparatus for fitting in motor vehicles, suitable for use solely or principally with the apparatus of headings 85.25 to 85.28
2630405000	Vnútročné antény pre rozhlasové, televízne prijímače (vrátane vstavaných typov) (s výnimkou anténnych zosilňovačov a rádiodreknvených oscilátorových jednotiek)	ks / p/st	C	C	C	C	C	C	C	C	Inside aeriels for radio or television reception (including built-in types) (excluding aerial amplifiers and radio frequency oscillator units)
2630406000	Ostatné antény a časti a súčasti vhodné na použitie výlučne alebo hlavne na prístroje položiek 8525 až 8528	EUR	C	C	C	C	C	C	C	C	Other aeriels and parts, suitable for use solely or principally with the apparatus of headings 85.25 to 85.28

PRODSLOV	Názov výrobku	M.j. / Unit	1.štvrťrok / 1st quarter	2.štvrťrok / 2nd quarter	3.štvrťrok / 3rd quarter	Október / October	November / November	December / December	4.štvrťrok / 4th quarter	2011	Commodity name
2630407000	Skrine a puzdrá pre vysielacie a prijímacie prístroje na rozhlasové alebo televízne vysielanie, televízne kamery a pod.; časti a súčasti vhodné výlučne alebo hlavne s televíznymi kamerami, prijímacími prístrojmi na rozhlasové alebo televízne vysielanie, m	EUR	C	C	C	C	C	C	C	C	Cabinets and cases for transmission and reception apparatus for radio-broadcasting or television, television cameras, etc; parts suitable for use solely or principally with television cameras, reception apparatus for radio-broadcasting or television, and
2640204000	Farebné televízne projekčné zariadenia	ks / p/st	C	C	C	C	C	C	C	C	Colour television projection equipment
2640209000	Ostatné televízne prijímače tiež kombinované s rozhlasovými prijímačmi alebo s prístrojom na záznam alebo reprodukciu zvuku alebo videa, inde neuvedené	ks / p/st	C	C	C	C	C	C	C	C	Other television receivers, whether or not combined with radio-broadcast receivers or sound or video recording or reproduction apparatus n.e.c.
2640517000	Ostatné časti, súčasti a príslušenstvo z HS 85.19, 85.20 a 85.21	EUR	C	C	C	C	C	C	C	C	Other parts and accessories of HS 85.19, 85.20, 85.21
2640518000	Časti a súčasti prístrojov z HS 85.18	EUR	3 662 513	2 752 291	668 647	1 202 455	3 643 202	1 794 025	6 639 682	13 723 133	Parts of apparatus of HS 85.18
2651633000	Plynometry (vrátane kalibrovaných)	ks / p/st	C	C	C	C	C	C	C	C	Gas supply or production meters (including calibrated)
2651635000	Merače kvapalín alebo výrobné merače (vrátane kalibrovaných) (s výnimkou čerpadiel)	ks / p/st	C	C	C	C	C	C	C	C	Liquid supply or production meters (including calibrated) (excluding pumps)
2651637000	Elektromery alebo výrobné merače (vrátane kalibrovaných) (s výnimkou voltmetrov, ampérmetrov, wattmetrov a podobne)	ks / p/st	C	C	C	C	C	C	C	C	Electricity supply or production meters (including calibrated) (excluding voltmeters, ammeters, wattmeters and the like)
2651701500	Termostaty: elektronické	ks / p/st	C	C	C	C	C	C	C	C	Electronic thermostats
2651701900	Termostaty: neelektronické	ks / p/st	C	C	C	C	C	C	C	C	Non-electronic thermostats
2651709000	Nástroje a prístroje, regulačné alebo kontrolné, i. n.	ks / p/st	4 040	4 254	4 137	2 091	1 270	1 490	4 851	17 282	Instruments and apparatus, regulating or controlling, n.e.c.
2651820000	Časti a súčasti a príslušenstvo pre tovar zahrnutý v 26.51.12, 26.51.32, 26.51.33, 26.51.4 a 26.51.5; mikrotomy; časti a súčasti inde neuvedené	EUR	1 520 916	1 575 295	2 217 117	642 436	1 730 681	247 939	2 621 056	7 934 384	Parts and accessories for the goods of 26.51.12, 26.51.32, 26.51.33, 26.51.4 and 26.51.5; microtomes; parts n.e.c.
2651843300	Časti, súčasti a príslušenstvo elektromerov alebo výrobných meračov	EUR	1 329 903	1 278 479	1 355 126	407 550	360 144	349 424	1 117 118	5 080 626	Parts and accessories for electricity supply or production meters
2651843500	Časti, súčasti a príslušenstvo plynomerov alebo kvapalinových meračov alebo výrobných meračov s výnimkou pre kvapalinové čerpadlá	EUR	10 087 824	13 052 266	11 052 347	4 425 675	4 475 567	3 884 384	12 785 626	46 978 063	Parts and accessories for gas or liquid supply or production meters excluding for pumps for liquids
2651845000	Časti, súčasti a príslušenstvo k prístrojom z HS 90.29	EUR	C	C	C	C	C	C	C	C	Parts and accessories of HS 90.29
2670239000	Ostatné optické zariadenia, prístroje a nástroje, i.n. v HS 90	EUR	C	C	1 076 039	C	C	C	C	4 326 045	Other optical appliances and instruments, n.e.c. in HS 90
2711105000	Motory a generátory na jednosmerný prúd s výkonom > 750 W ale <=750 kW	ks / p/st	C	C	C	C	C	C	C	C	DC motors and DC generators of an output > 750 W but <= 75 kW
2711210000	Univerzálne motory na striedavý/jednosmerný prúd a dynamá: s výkonom N>37,5 W	ks / p/st	C	C	928 187	C	C	C	C	3 609 795	Universal AC/DC motors of an output > 37.5 W
2711223000	Jednofázové motory na striedavý prúd s výkonom <=750W	ks / p/st	C	C	C	C	C	C	C	C	Single-phase AC motors of an output <= 750 W
2711503000	Usmerňovače (s výnimkou druhov používaných s telekomunikačnými prístrojmi, strojmi na automatické spracovanie údajov a ich jednotkami)	ks / p/st	C	C	C	C	C	C	C	C	Rectifiers (excl. of a kind used with telecommunication apparatus, automatic data-processing machines and units thereof)
2711503300	Statické meniče, nabíjače akumulátorov	ks / p/st	1 178	881	1 302	369	302	134	805	4 166	Accumulator chargers
2711504000	Napájacie zdroje (pre zariadenia na automatické spracovanie údajov)	ks / p/st	200 583	168 627	140 693	44 966	35 732	35 436	116 134	626 037	Power supply units for telecommunication apparatus, automatic data-processing machines and units thereof
2711505300	Striedače, s výkonom <=7,5kVA	ks / p/st	C	46	113	C	35	27	C	317	Inverters having a power handling capacity <= 7.5 kVA

PRODSLOV	Názov výrobku	M.j. / Unit	1.štvrtrok / 1 st quarter	2.štvrtrok / 2 nd quarter	3.štvrtrok / 3 rd quarter	Oktober / October	November / November	December / December	4.štvrtrok / 4 th quarter	2011	Commodity name
2711505500	Striedače, s výkonom >7,5kVA	ks / p/st	C	C	C	C	C	C	C	C	Inverters having a power handling capacity > 7.5 kVA
2711507000	Statické meniče (s výnimkou polykryštalických polovodičov, meničov špeciálne konštruovaných na zváranie, bez zväracieho zariadenia, akumulátorových nabíjačok, usmerňovačov)	ks / p/st	C	28 121	24 447	5 935	4 434	8 865	4 434	89 049	Static converters (excluding polycrystalline semiconductors, converters specially designed for welding, without welding equipment, accumulator chargers, rectifiers, inverters)
2711508000	Induktory (s výnimkou indukčných cievok, vychyľovacích cievok pre katódové lúčové trubice, pre výbojky a výbojkové trubice)	ks / p/st	1 027 323	997 043	1 204 405	448 785	361 155	179 830	989 770	4 218 541	Inductors (excluding induction coils, deflection coils for cathode-ray tubes, for discharge lamps and tubes)
2711610000	Časti a súčasti vhodné pre stroje z čísel HS 85.01 alebo 85.02	EUR	6 367 931	8 476 517	7 011 091	2 012 281	1 730 875	1 029 616	4 772 772	26 628 311	Parts suitable for machines of HS 85.01 or 85.02
2711620500	Časti transformátorov a induktorov (s výnimkou feritových jadier)	EUR	C	C	C	C	C	C	C	C	Parts of transformers and inductors (excluding ferrite cores)
2711620700	Časti a súčasti statických meničov	EUR	1 749 505	27 850 285	31 526 713	10 258 363	8 372 677	18 292 365	36 923 405	98 049 908	Parts of static converters
2712315000	Programovateľné pamäťové riadiace prvky, pre napätie U<=1000 V	ks / p/st	C	C	C	C	C	C	C	C	Programmable memory controllers for a voltage <= 1 kV
2712317000	Ostatné základne na elektrické ovládanie, rozvod elektrického prúdu, pre napätie U<=1000 V	ks / p/st	562	779	663	432	182	390	1 004	3 008	Other bases for electric control, distribution of electricity, voltage <= 1000 V
2712403000	Rozvážače, rozvodné panely, konzoly, ovládacie stoly, pulty, skrine a iné základne pre riadenie elektriny alebo prenos elektriny (s výnimkou tých zariadení vybavených prístrojmi)	ks / p/st	7 418	6 567	7 176	1 795	2 116	1 117	5 028	26 189	Boards, panels, consoles, desks, cabinets and other bases for apparatus for electric control or the distribution of electricity (excluding those equipped with their apparatus)
2712409000	Ostatné časti a súčasti zariadení z HS 85.35, 85.36, 85.37	EUR	9 185 684	10 767 023	8 894 266	2 971 056	3 077 193	2 070 390	8 118 639	36 965 612	Other parts of apparatus of 85.35, 85.36, 85.37
2731110000	Káble z optických vlákien umelé z individuálnych obalených vlákien so spojením s elektrickým vodičom alebo bez neho alebo s prípojkami alebo bez nich	kg	86 935	69 544	70 976	55 862	27 764	19 347	102 973	330 428	Optical fibre cables made up of individually sheathed fibres whether or not assembled with electric conductors or fitted with connectors
2732134000	Ostatné elektrické vodiče na napätie nepresahujúce 1000 V, vybavené prípojkami	kg	2 284 718	1 935 130	1 935 656	700 577	709 175	473 705	1 883 457	8 038 961	Other electric conductors, for a voltage <= 1000 V, fitted with connectors
2732138000	Ostatné elektrické vodiče na napätie nepresahujúce 1000 V, nevybavené prípojkami	kg	1 172 564	1 336 840	1 625 445	583 719	555 092	370 067	1 508 878	5 643 727	Other electric conductors, for a voltage <= 1000 V, not fitted with connectors
2733131000	Zástrčky a zásuvky pre koaxiálne káble, pre napätie U<=1000 V	ks / p/st	C	C	C	C	C	C	C	C	Plugs and sockets for coaxial cables for a voltage <= 1 kV
2733135000	Zástrčky a zásuvky iné než pre plošné spoje alebo koaxiálne káble, pre napätie U<=1000 V	ks / p/st	558 934	455 459	469 156	227 785	183 409	118 155	529 349	2 012 898	Plugs and sockets for a voltage <= 1 kV (excluding for coaxial cables, for printed circuits)
2733137000	Prípojky a kontakty pre drôty, svorkovnice, pre napätie U<=1000 V	ks / p/st	126 648 017	C	C	C	36 301 337	C	105 637 990	446 017 164	Connections and contact elements for wires and cables for a voltage <= 1 kV
2733138000	Ostatné zariadenia pre prípojky k alebo v elektrickom obvode pre napätie U<=1000 V	ks / p/st	1 451 825	1 632 985	1 438 500	505 787	493 963	281 872	1 281 622	5 804 932	Other apparatus for connections to or in electrical circuit, voltage <= 1000 V
2733143000	Izolačné časti z plastov, pre elektrické stroje, prístroje alebo zariadenia (s výnimkou elektrických izolátorov)	kg	58 230	61 610	83 291	21 300	C	C	61 090	264 221	Insulating fittings of plastic, for electrical machines, appliances or equipment (excluding electrical insulators)
2740146000	Žiarovky pre motocykle alebo iné motorové vozidlá okrem žiaroviek do svetlometov, halogénové žiarovky s wolfrámovým vláknom	ks / p/st	C	C	C	C	C	C	C	C	Filament lamps for motorcycles or other motor vehicles excluding sealed beam lamp units, tungsten halogen lamps
2740149000	Žiarovky, inde neuvedené	ks / p/st	C	C	C	C	C	C	C	C	Filament lamps n.e.c.
2740250000	Lustre a ostatné elektrické stropné alebo stenové svietidlá (s výnimkou typov používaných pre osvetlenie verejných priestranstiev alebo priechodov)	ks / p/st	790 496	766 019	810 742	302 690	277 767	200 302	780 759	3 148 016	Chandeliers and other electric ceiling or wall lighting fittings (excluding those used for lighting public open spaces or thoroughfares)

PRODSLOV	Názov výrobku	M.j. / Unit	1.štvrťrok / 1st quarter	2.štvrťrok / 2nd quarter	3.štvrťrok / 3rd quarter	Október / October	November / November	December / December	4.štvrťrok / 4th quarter	2011	Commodity name
2740391000	Elektrické svetlá alebo vizuálne signalizačné zariadenie pre motorové vozidlá (s výnimkou elektrických žiaroviek alebo výbojok, "zapečatených" svetlometov, ultrafialových, infračervených lúčových a oblúkových)	kg	2 183 660	2 186 836	1 853 741	713 187	714 589	512 801	1 940 577	8 164 814	Electrical lighting or visual signalling equipment for motor vehicles (excluding electric filament or discharge lamps, sealed beam lamp units, ultraviolet, infrared and arc lamps)
2740393000	Elektrické lampy a časti svietidiel, z plastov a iných materiálov, používané pre žiarovky a rúrkové fluorescenčné lampy	ks / p/st	7 463	6 081	4 602	1 487	2 990	1 561	6 038	24 184	Electric lamps and lighting fittings, of plastic and other materials, of a kind used for filament lamps and tubular fluorescent lamps
2740425000	Časti a súčasti (s výnimkou sklenených alebo plastových) lúčových a svietidiel, atď.	EUR	239 016	204 580	214 662	99 484	67 248	19 859	186 591	844 849	Parts (excluding of glass or plastics) of lamps and lighting fittings, etc
2751130000	Práčky a stroje na chemické čistenie používané v domácnostiach	ks / p/st	C	C	C	C	C	C	C	C	Cloth washing and drying machines, of the household type
2751231000	Elektrické sušiče vlasov	ks / p/st	C	C	C	C	C	C	C	C	Electric hair dryers
2751256000	Elektrické ohrievače vody a ponorné ohrievače (s výnimkou prietokových ohrievačov)	ks / p/st	18 475	18 323	15 575	4 742	4 348	2 388	11 478	63 851	Electric water heaters and immersion heaters (excluding instantaneous water heaters)
2751265000	Elektrické radiátory, konvektory na vykurovanie alebo so zabudovaným ventilátorom	ks / p/st	C	C	C	C	C	C	C	C	Electric radiators, convection heaters and heaters or fires with built-in fans
2751281000	Domáce elektrické variče, aspoň s rúrou a varnou platňou (vrátane kombinovaných plynovo-elektrických zariadení)	ks / p/st	C	C	C	C	C	C	C	C	Domestic electric cookers with at least an oven and a hob (including combined gas-electric appliances)
2751303000	Časti a súčasti elektromechanických zariadení pre domácnosť so vstavaným elektrickým motorom (okrem častí a súčastí vysávačov)	EUR	7 025 849	5 691 015	6 765 818	2 615 504	2 699 018	1 648 687	6 963 209	26 445 891	Parts for electro-mechanical domestic appliances with a self-contained electric motor (excluding parts for vacuum cleaners)
2751307000	Časti a súčasti zariadení z HS 85.16	EUR	C	C	C	C	C	C	C	C	Parts of appliances of 85.16
2752111300	Domáce plynové spotrebiče na varenie, ohrievače tanierov, s rúrou zo železa alebo ocele (vrátane tých s pomocným ohrievačom ústredného kúrenia, oddelených rúr na oba plyny a iné palivá)	ks / p/st	C	C	C	C	C	C	C	C	Iron or steel gas domestic cooking appliances and plate warmers, with an oven (including those with subsidiary boilers for central heating, separate ovens for both gas and other fuels)
2752111500	Domáce plynové spotrebiče na varenie, ohrievače tanierov, zo železa alebo ocele (vrátane tých s pomocným ohrievačom ústredného kúrenia, oddelených rúr na oba plyny a iné palivá) (s výnimkou tých s rúrou)	ks / p/st	C	C	C	C	C	C	C	C	Iron or steel gas domestic cooking appliances and plate warmers (including those with subsidiary boilers for central heating, for both gas and other fuels; excluding those with ovens)
2752119000	Ostatné zariadenia na prípravu stravy a ohrievače tanierov v domácnosti, zo železa, ocele alebo medi, neelektrické	ks / p/st	25 932	21 141	27 976	10 193	8 032	2 896	21 121	96 170	Other domestic cooking appliances and plate warmers, of iron or steel or of copper, non electric
2752127000	Domáce zariadenia na pevné palivo zo železa alebo ocele [vrátane ohrievačov, roštov, ohnísk a košov (na žeravé uhlie); s výnimkou spotrebičov na varenie a ohrievačov tanierov]	ks / p/st	8 253	7 575	9 645	3 612	4 023	2 510	10 145	35 618	Iron or steel solid fuel domestic appliances, including heaters, grates, fires and braziers (excluding cooking appliances and plate warmers)
2790133000	Uhlíkové elektródy pre elektrické pece	kg	C	C	C	C	C	C	C	C	Carbon electrodes for furnaces
2790137000	Uhlíkové kefky	kg	C	C	C	C	C	C	C	C	Carbon brushes
2790139000	Výrobky z grafitu alebo iného uhlíka na elektrické účely (s výnimkou uhlíkových elektród a kief)	kg	C	C	C	C	C	C	C	C	Articles of graphite or other carbon for electrical purposes (excluding carbon electrodes and brushes)
2790314500	Stroje a prístroje na odporové zváranie kovov	ks / p/st	C	C	C	C	C	C	C	C	Electric machines and apparatus for resistance welding of metal
2790315400	Elektrické stroje a prístroje na oblúkové zváranie kovov, plne alebo čiastočne automatizované (vrátane plazmového oblúku)	ks / p/st	267	279	396	C	C	C	C	C	Fully or partly automatic electric machines for arc welding of metals (including plasma arc)
2790316300	Ostatné prístroje na ručné zváranie, pomocou obalených elektród	ks / p/st	C	C	C	C	C	C	C	C	Other for manual welding with coated electrodes
2790317200	Ostatné prístroje na oblúkové zváranie v ochrannej atmosfére	ks / p/st	C	C	C	C	C	C	C	C	Other shielded arc welding

PRODSLOV	Názov výrobku	M.j. / Unit	1.štvrťrok / 1st quarter	2.štvrťrok / 2nd quarter	3.štvrťrok / 3rd quarter	Október / October	November / November	December / December	4.štvrťrok / 4th quarter	2011	Commodity name
2790319100	Elektrické stroje a prístroje na zváranie termoplastických materiálov (s výnimkou drôtu používaného na výrobu polovodičových zariadení)	ks / p/st	C	C	C	C	C	C	C	C	Electrical machines and apparatus for welding thermoplastic materials (excl. wire bonders of a kind used for the manufacture of semiconductor devices)
2790333000	Časti elektrických signalizačných, bezpečnostných alebo dopravných riadiacích zariadení pre železnice, električky, cesty, vnútorné vodné cesty, parkovacie zariadenia, prístavné a letiskové zariadenia	EUR	C	C	C	C	C	C	C	C	Parts of electrical signalling, safety or traffic control equipment for railways, tramways, roads, inland waterways, parking facilities, port installations and airfields
2790335000	Časti a súčasti zariadení z HS 85.31	EUR	C	C	C	C	C	C	C	C	Parts of apparatus of 85.31
2790337000	Časti a súčasti elektrických strojov/prístrojov s individuálnymi funkciami, i. n.	EUR	11 269 954	11 897 147	15 415 994	5 174 904	5 745 400	7 132 209	18 052 513	56 635 608	Parts of electrical machines/apparatus with individual functions, n.e.c.
2790339000	Elektrické časti a súčasti strojov, prístrojov alebo zariadení, i. n.	EUR	2 837 139	2 714 833	2 803 947	874 952	728 039	869 767	2 472 758	10 828 677	Electrical parts of machinery or apparatus, n.e.c.
2811133300	Vznetové piestové motory s vnútorným spaľovaním na priemyselné použitie (dieselové alebo polodieselové), s výkonom 15kW<N<=30kW	ks / p/st	C	C	C	C	C	C	C	C	Industrial use compression-ignition internal combustion piston engines (diesel or semi-diesel) of a power > 15 kW but <= 30 kW
2811133500	Vznetové piestové motory s vnútorným spaľovaním na priemyselné použitie (dieselové alebo polodieselové), s výkonom 30kW<N<=50kW	ks / p/st	C	C	C	C	C	C	C	C	Industrial use compression-ignition internal combustion piston engines (diesel or semi-diesel) of a power > 30 kW but <= 50 kW
2811410000	Časti a súčasti zapaľovacích motorov s vnútorným spaľovaním (s výnimkou leteckých)	EUR	C	C	C	C	C	C	C	C	Parts suitable for use solely or principally with spark-ignition internal combustion piston engines (excluding for aircraft engines)
2811420000	Časti a súčasti pre dieselové motory	EUR	C	C	C	C	C	C	C	C	Parts suitable for use solely or principally with compression-ignition internal combustion piston engines
2812113000	Hydraulické valce	ks / p/st	C	C	C	C	C	C	C	C	Hydraulic cylinders
2812200000	Časti a súčasti zariadení na kvapalinový pohon	EUR	6 826 818	7 113 699	6 896 644	2 313 405	2 337 519	1 747 176	6 398 100	27 235 261	Parts of fluid power equipment
2813230000	Kompresory používané v chladiacich zariadeniach	ks / p/st	C	C	C	C	C	C	C	C	Compressors for refrigeration equipment
2813320000	Časti a súčasti vzduchových/vákuových čerpadiel, vývev, vzduchových/plynových kompresorov, ventilátorov, digestorov	EUR	20 943 912	23 274 779	16 252 342	2 382 578	2 372 171	1 519 735	6 274 484	66 745 517	Parts of air and vacuum pumps, of air and gas compressors, of fans, and of hoods
2814123500	Kohútiky, kohúty a ventily pre odpady, umývadlá, bidety, vodné cisterny atď. s výnimkou ventilov na redukciu tlaku alebo oleohydraulické/pneumatické prevody, spätných ventilov, poistných/odvzdušňovacích/zmiešavacích ventilov	kg	C	C	C	C	C	C	C	C	Taps, cocks and valves for sinks, wash basins, bidets, water cisterns etc excluding valves for pressure-reducing/oleohydraulic transmissions, check, safety, relief and mixing valves
2814125300	Ventily radiátorov ústredného kúrenia, termostatické	kg	C	C	C	C	C	C	C	C	Central heating radiator thermostatic valves
2814125500	Ventily radiátorov ústredného kúrenia, ostatné	kg	C	C	C	C	C	C	C	C	Central heating radiator valves, other
2814200000	Časti a súčasti kohútikov, kohútov, ventilov a podobných výrobkov pre rúry, plášte kotlov, zásobníkov, nádob a podobne (vrátane ventilov na redukciu tlaku a ventilov na termostatickú kontrolu)	EUR	6 531 696	6 951 272	6 023 135	2 095 793	1 707 925	1 173 268	4 976 986	24 483 089	Parts for taps, cocks, valves and similar appliances for pipes, boiler shells, tanks, vats and the like (including for pressure reducing-valves and thermostatically controlled valves)
2815103000	Gulôčkové ložiská	kg	19 526 435	20 655 719	21 546 013	7 352 277	7 449 072	6 140 341	20 941 690	82 669 857	Ball bearings
2815105300	Axiálne kuželíkové ložiská (vrátane kužeľových a kuželíkových zostáv)	kg	C	C	C	C	C	C	C	C	Tapered roller bearings (including cone and tapered roller assemblies)
2815105700	Valčekové ložiská (s výnimkou ihlových ložísk)	kg	1 858 435	2 063 854	1 853 221	757 670	670 803	557 930	1 986 403	7 761 913	Cylindrical roller bearings (excluding roller bearings, needle roller bearings)
2815107000	Ihlové ložiská	kg	C	C	C	C	C	C	C	C	Needle roller bearings

PRODSLOV	Názov výrobku	M.j. / Unit	1.štvrťrok / 1 st quarter	2.štvrťrok / 2 nd quarter	3.štvrťrok / 3 rd quarter	Október / October	November / November	December / December	4.štvrťrok / 4 th quarter	2011	Commodity name
2815109000	Valčekové ložiská (vrátane kombinovaných guľôčkových/valčekových ložísk) (s výnimkou axiálnych kuželíkových ložísk, súdkových ložísk, ihlových ložísk)	kg	C	C	C	C	C	C	C	C	Roller bearings (including combined ball/roller bearings) (excluding tapered roller bearings, spherical roller bearings, needle roller bearings)
2815250000	Zotrvačníky a remenice (vrátane kladníc pre kladkostroje)	kg	1 039 860	1 043 807	1 032 194	380 999	358 618	293 741	1 033 358	4 149 219	Flywheels and pulleys (including pulley blocks)
2815313000	Guľôčky, ihly a valčeky do ložísk	kg	C	C	C	682 146	C	C	2 049 538	8 703 160	Balls, needles and rollers for ball or roller bearings
2815315000	Časti a súčasti guľôčkových alebo valčekových ložísk (s výnimkou guľôčok, ihličiek a valčekov)	EUR	44 180 643	44 488 003	43 613 508	15 785 129	15 168 206	12 379 786	43 333 121	175 615 275	Parts of ball or roller bearings (excluding balls, needles and rollers)
2821143000	Časti a súčasti horákov pre rúry a pece na kvapalné palivo, na práškové pevné palivo alebo na plynové palivá, na mechanické prikladače, mechanické rošty, mechanické vykladače popolu a podobné zariadenia	EUR	C	C	C	C	C	C	C	C	Parts for furnace burners for liquid fuel, for pulverized solid fuel or for gas, for mechanical stokers, mechanical grates, mechanical ash discharges and similar appliances
2821145000	Časti pre neelektrické priemyselné alebo laboratórne pece a rúry	EUR	C	C	C	C	C	C	C	C	Parts for non-electric industrial or laboratory furnaces and ovens
2821147000	Časti pre priemyselné alebo laboratórne elektrické, indukčné alebo dielektrické pece a rúry alebo tepelné zariadenia	EUR	C	C	C	C	C	C	C	C	Parts for industrial or laboratory electric, induction or dielectric furnaces and ovens or heating equipment
2822143500	Pojazdné žeriavy, portálové (kozové) žeriavy a mostové žeriavy	ks / p/st	C	C	C	C	C	C	C	C	Transporter cranes, gantry cranes and bridge cranes
2822144000	Vežové žeriavy portálové alebo otočné stĺpové žeriavy	ks / p/st	26	55	47	18	C	C	35	163	Tower cranes and portal or pedestal jib cranes
2822163000	Výťahy a skipové výťahy, na elektrický pohon	ks / p/st	33	11	16	6	2	9	17	77	Electrically operated lifts and skip hoists
2822177000	Elevátory a dopravníky na nepretržité premiestňovanie výrobkov alebo materiálov, pásového typu	ks / p/st	592	592	864	161	290	131	582	2 630	Belt type continuous-action elevators and conveyors for goods or materials
2822179500	Elevátory a dopravníky na nepretržité premiestňovanie výrobkov alebo materiálov s výnimkou pneumatických elevátorov a dopravníkov, špeciálne na prácu v podzemí, korčekového typu, pásového typu, valčekových dopravníkov	ks / p/st	C	C	C	C	C	C	C	C	Continuous-action elevators or conveyors for goods or materials (excluding pneumatic elevators or conveyors, those designed for use underground, bucket type, belt type, roller conveyors)
2822193000	Časti a súčasti strojov a zariadení z HS 84.25, 84.27 a 84.28 (s výnimkou výťahov, skipových nakladačov a eskalátorov)	EUR	18 086 490	16 417 916	13 987 533	5 017 007	4 703 291	4 815 460	14 535 758	63 027 697	Parts of machinery of HS 84.25, 84.27 and 84.28 (excluding lift, skip hoists or escalators)
2822195000	Časti a súčasti výťahov, skipových zakladačov alebo eskalátorov	EUR	C	C	C	C	C	C	C	C	Parts of lifts, skip hoists or escalators
2822197000	Časti a súčasti pracovných vozíkov s vlastným pohonom, na dopravu výrobkov na krátku vzdialenosť, koľajové ťahače s výnimkou vybavených zdvíhacím alebo manipulačným zariadením	EUR	C	C	C	C	C	C	C	C	Parts for self-propelled work trucks, for the short distance transport of goods; tractors used on railway platforms excluding for trucks fitted with lifting/handling equip.
2823130000	Účtovacie stroje, registračné pokladne, stroje na vydávanie lístkov a podobné stroje vybavené počítačím zariadením	ks / p/st	C	C	C	C	C	C	C	C	Accounting machines, cash registers, postage-franking machines, ticket-issuing machines and similar machines, incorporating a calculating device
2823260000	Časti, súčasti a príslušenstvo tlačiarň z HS 8443.3	EUR	4 483 285	4 176 047	3 690 317	1 915 630	1 929 871	1 556 598	5 402 099	17 751 748	Parts and accessories of printers of HS 8443.3
2825113000	Výmenníky tepla	ks / p/st	17 199	28 154	31 135	12 926	13 815	12 403	39 144	115 632	Heat exchange units
2825115000	Prístroje a zariadenia na skvapalňovanie vzduchu alebo iných plynov	ks / p/st	C	C	C	C	C	C	C	C	Machinery for liquefying air or other gases
2825125000	Klimatizačné stroje s chladiacou jednotkou (s výnimkou tých, ktoré sa používajú v motorových vozidlách, nezávislé alebo delené systémy)	ks / p/st	C	2 587	3 581	C	868	1 514	C	9 500	Air conditioning machines with refrigeration unit (excluding those used in motor vehicles, self-contained or split-systems machines)

PRODSLOV	Názov výrobku	M.j. / Unit	1.štvrtrok / 1 st quarter	2.štvrtrok / 2 nd quarter	3.štvrtrok / 3 rd quarter	Október / October	November / November	December / December	4.štvrtrok / 4 th quarter	2011	Commodity name
2825127000	Klimatizačné stroje bez chladiacej jednotky, hlavné stanice s klimatizačnými jednotkami, boxy a koncové stanice, jednotky s konštantným objemom a vetracie zariadenia s chladiacim hadom	ks / p/st	C	C	C	C	C	C	C	C	Air conditioning machines not containing a refrigeration unit; central station air handling units; vav boxes and terminals, constant volume units and fan coil units
2825301000	Časti a súčasti klimatizačných zariadení (vrátane kondenzátorov, absorberov, výparníkov a generátorov)	EUR	68 512 361	71 030 845	63 628 672	25 700 411	27 989 280	22 504 166	76 193 857	279 365 735	Parts for air conditioning machines (including condensers, absorbers, evaporators and generators)
2825307000	Časti a súčasti nábytku so vstavaným chladiacim zariadením, pre tepelné čerpadlá, pre domáce chladiace zariadenia (výparníky a kondenzátory s výnimkou výparníkov a kondenzátorov pre priemyselné chladiace zariadenia)	EUR	189 561	237 433	218 821	78 561	76 756	40 075	195 392	841 207	Parts for refrigerating furniture, for heat-pumps, for domestic refrigerating equipment (evaporators and condensers excluding evaporators and condensers for non-domestic refrigerating equipment)
2825308000	Časti a súčasti prístrojov, strojov a laboratórných zariadení, tiež s elektrickým ohrevom, na spracovávanie materiálu výrobnými postupmi zakladajúcimi sa na zmene teploty a neelektrické prietokové a zásobníkové ohrievače vody i.n.	EUR	2 637 312	1 348 464	1 156 717	660 694	657 991	697 399	2 016 084	7 158 577	Parts of machinery, plant and laboratory equipment, whether or not electrically heated, for the treatment of materials by a process involving a change of temperature, and of non-electric instantaneous and storage water heaters, n.e.c.
2829123000	Stroje a zariadenia na filtrovanie/čistenie vody	ks / p/st	5 369	9 109	11 126	4 532	2 638	939	8 109	33 713	Machinery and apparatus for filtering or purifying water
2829127000	Stroje a zariadenia na filtrovanie/čistenie tuhých látok/kvapalín s výnimkou na vodu a nápoje, odstrediviek a sušiacich odstrediviek, olejov/benzínových filtrov pre motory s vnútorným zapáľovaním	ks / p/st	C	C	C	C	C	C	C	C	Machinery and apparatus for solid-liquid separation/ purification excluding for water and beverages, centrifuges and centrifugal dryers, oil/petrol-filters for internal combustion engines
2829218040	Stroje na balenie (okrem na plnenie, uzatváranie, utesňovanie, púzdrovanie alebo etiketovanie fliaš, plechoviek, nádob, tašiek alebo iných nádob)	hodiny / hours	C	C	C	1 870	C	C	5 171	19 553	Machinery for packing or wrapping (excl. for filling, closing, sealing, capsuling or labelling bottles, cans, boxes, bags or other containers)
2829230000	Tesniace kruhy a podobné spojenia z kovu kombinovaného s inými materiálmi alebo z dvoch alebo viacerých vrstiev kovu	kg	C	C	C	C	C	C	C	C	Gaskets and similar joints of metal sheeting combined with other material or of two or more layers of metal
2829822000	Časti a súčasti odstrediviek, vrátane odstredivých sušičiek	EUR	C	C	C	C	C	C	C	C	Parts for centrifuges and centrifugal dryers
2829825000	Časti pre filtračné a čistiace stroje a prístroje, na kvapaliny alebo plyny (s výnimkou pre odstredivky a odstredivé sušičky)	EUR	5 411 640	4 607 697	4 292 120	1 336 339	1 496 671	1 379 238	4 212 248	18 523 705	Parts for filtering and purifying machinery and apparatus, for liquids or gases (excluding for centrifuges and centrifugal dryers)
2829852000	Časti baliacich strojov	EUR	3 363 444	3 926 491	3 881 351	1 355 835	1 870 948	1 014 038	4 240 821	15 412 107	Parts of packing and wrapping machines
2830910000	Časti a súčasti strojov, prístrojov a zariadení z HS 84.33	EUR	4 653 935	5 854 702	4 838 848	1 492 494	1 151 438	692 017	3 335 949	18 683 434	Parts of machinery and apparatus of HS 84.33
2830920000	Časti a súčasti poľnohospodárskych, záhradníckych a lesníckych strojov na prípravu a úpravu pôdy	ks / p/st	15 140	8 215	9 146	4 261	C	C	13 854	46 355	Parts of agricultural, horticultural or forestry machinery for soil preparation or cultivation
2830933000	Časti a súčasti strojov a zariadení pre hydínárstvo, alebo umelé liahne a umelé kvočky	EUR	C	C	C	C	C	C	C	C	Parts of poultry-keeping machinery or poultry incubators and brooders
2830938000	Časti a súčasti strojov, prístrojov a zariadení z HS 84.36, i. n.	EUR	7 035 501	8 004 690	7 318 682	4 703 149	2 491 111	2 550 022	9 744 282	32 103 155	Parts of machinery of HS 84.36, n.e.c.
2841212700	Automatické sústruhy, horizontálne, číslícovo riadené (s výnimkou sústružníckych centier)	ks / p/st	C	C	C	C	C	C	C	C	Numerically controlled horizontal lathes, automatic lathes, for removing metal (excluding turning centres)
2841214000	Nie číslícovo riadené horizontálne sústruhy, na odoberanie kovu	ks / p/st	C	C	C	C	C	C	C	C	Non-numerically controlled horizontal lathes, for removing metal
2841326000	Nie číslícovo riadené strihacie stroje na obrábanie kovov (vrátane lisov) (s výnimkou kombinovaných dierovacích a strihacích strojov)	ks / p/st	66	108	109	41	36	43	120	403	Non-numerically controlled shearing machines for working metal (including presses) (excluding combined punching and shearing machines)

PRODSLOV	Názov výrobku	M.j. / Unit	1.štvrťrok / 1 st quarter	2.štvrťrok / 2 nd quarter	3.štvrťrok / 3 rd quarter	Október / October	November / November	December / December	4.štvrťrok / 4 th quarter	2011	Commodity name
2841328000	Nie číslícovo riadené dierovacie alebo narezávacie stroje na obrábanie kovov (vrátane lisov, kombinovaných dierovacích a strihacích strojov)	ks / p/st	C	C	C	C	C	C	C	C	Non-numerically controlled punching or notching machines for working metal (including presses, combined punching and shearing machines)
2841403000	Časti a príslušenstvo pre kovoobrábacie stroje (s výnimkou nástrojových držiakov a automatických závitových hláv, držiakov, deliacich hláv a iných špeciálnych príslušenstiev pre obrábacie stroje)	EUR	5 368 268	6 011 141	5 666 194	2 392 828	2 906 502	1 813 260	7 112 590	24 158 193	Parts and accessories for metal cutting machine tools (excluding tool holders and self-opening dieheads, work holders, dividing heads and other special attachments for machine-tools)
2841405000	Časti a príslušenstvo pre kovotvarovacie stroje (s výnimkou nástrojových držiakov a automatických závitových hláv, držiakov, deliacich hláv a iných špeciálnych príslušenstiev pre obrábacie stroje)	EUR	4 774 082	4 468 521	4 618 691	1 319 285	2 900 422	1 463 549	5 683 256	19 544 550	Parts and accessories for metal forming machine-tools (excluding tool holders and self-opening dieheads, work holders, dividing heads and other special attachments for machine-tools)
2841407000	Časti, súčasti a príslušenstvo obrábacích strojov na spracovanie pomocou ultrazvuku	EUR	C	C	C	C	C	C	C	C	Parts and accessories for machine-tools operated by ultrasonic processes
2849223000	Upínacie prvky na špecifické použitie, súpravy štandardných upínacích prvkov na obrábacie stroje a ručné náradie	kg	5 419	3 731	C	C	556	2 979	C	14 229	Jigs and fixtures for specific applications, and sets of standard jig and fixture components for machine-tools and hand tools
2849225000	Držiaky na sústruhy (s výnimkou upínacích prvkov na špecifické použitie, súprav štandardných upínacích prvkov)	kg	C	C	C	C	C	C	C	C	Work holders for lathes (excluding jigs and fixtures for specific applications, and sets of standard jig and fixture components)
2849227000	Držiaky na obrábacie stroje a ručné nástroje (s výnimkou upínacích prvkov na špecifické použitie, súprav štandardných upínacích prvkov, na sústruhy)	kg	C	C	C	C	C	C	C	C	Work holders for machine-tools and hand tools (excluding jigs and fixtures for specific applications, and sets of standard jig and fixture components, those for lathes)
2849235000	Deliace hlavy a iné špeciálne prípravné zariadenia na obrábacie stroje a ručné nástroje	kg	C	C	C	C	C	C	C	C	Dividing heads and other special attachments for machine-tools and hand tools
2849245000	Časti, súčasti a príslušenstvo strojov z HS 84.65	EUR	710 486	1 106 071	1 283 011	403 621	536 007	642 723	1 582 351	4 681 919	Parts and accessories for machines of HS 84.65
2892260000	Čelné zhrnovače (buldozéry), s vlastným pohonom...s nadstavbou otočnou o 360°	ks / p/st	C	C	C	C	C	C	C	C	Self-propelled bulldozers... with a 360° revolving superstructure
2892613000	Časti a súčasti pre vrtné alebo hlbice zariadenia	EUR	625 270	645 291	771 898	C	563 540	C	1 410 736	3 453 195	Parts for boring or sinking machinery
2892615000	Časti zemných strojov a zariadení, lodných nakladacích výložníkov, žeriavov, pohyblivých zdvíhacích konštrukcií s výnimkou lopát, drapákov, zverákov, radlíc (všetkých typov stavebných zariadení), na vrtné/hlbice zariadenia	EUR	26 215 623	25 778 155	21 972 289	8 744 293	9 088 062	7 199 009	25 031 364	98 997 431	Parts for earthmoving equipm., ships' derricks, cranes, mobile lifting frames excluding buckets, shovels, grabs, grips, blades (all types of construction equipm.), for boring/sinking machinery
2892620000	Časti a súčasti strojov a zariadení z HS 84.74	EUR	4 869 678	4 618 632	2 718 599	1 191 236	473 855	797 463	2 462 554	14 669 463	Parts of machinery of 84.74
2893120000	Mliekárenské stroje (vrátane homogenizérov, žiaričov, maslovacích strojov, syrových strojov)	ks / p/st	C	C	C	C	C	C	C	C	Dairy machinery (including homogenizers, irradiators, butter-making machines, cheese-making machines)
2893172000	Priemyselné stroje na výrobu alebo prípravu cukrovínok, kakaa alebo čokolády	ks / p/st	C	C	C	C	C	C	C	C	Industrial machinery for the manufacture or preparation of confectionery, cocoa or chocolate
2893174000	Priemyselné stroje pre pivovary	ks / p/st	C	C	C	C	C	C	C	C	Industrial brewery machinery
2893175000	Priemyselné stroje na prípravu mäsa alebo hydiny	ks / p/st	191	C	C	C	C	C	C	1 014	Industrial machinery for the preparation of meat or poultry
2893176000	Priemyselné stroje na prípravu ovocia, orechov alebo zeleniny (s výnimkou na použitie na mletie alebo na sušenie strukovej zeleniny)	ks / p/st	C	C	C	C	C	C	C	C	Industrial machinery for the preparation of fruits, nuts or vegetables (excluding for use in milling or for working dried leguminous vegetables)
2893320000	Časti a súčasti strojov a prístrojov z HS 84.38	EUR	4 283 223	4 649 546	5 446 543	2 149 296	2 175 550	1 342 678	5 667 524	20 046 836	Parts of machinery of 84.38

PRODSLOV	Názov výrobku	M.j. / Unit	1.štvrťrok / 1 st quarter	2.štvrťrok / 2 nd quarter	3.štvrťrok / 3 rd quarter	Október / October	November / November	December / December	4.štvrťrok / 4 th quarter	2011	Commodity name
2894511000	Časti, súčasti a príslušenstvo strojov z HS 84.44 a 84.45, alebo ich prídavné/pomocné zariadenia	EUR	C	C	C	C	C	C	C	C	Parts and accessories of machines of 8444 and 8445 or their auxiliary machinery
2894515000	Časti, súčasti a príslušenstvo tkáčskych stavov alebo ich prídavných a pomocných zariadení (vrátane člnok, zvlíjačiek pre tkáčske stavy, nitelnice a nitelnicové rámy)	EUR	C	C	626 946	180 159	237 072	230 418	647 649	2 460 672	Parts and accessories for weaving machines (looms) or for their auxiliary machinery (including shuttles, reels for looms, healds and heald frames)
2894517000	Časti, súčasti a príslušenstvo strojov z HS 84.47, alebo ich prídavné/pomocné zariadenia	EUR	C	C	C	C	C	C	C	C	Parts and accessories of machines of HS 8447 or of their auxiliary machinery
2894521000	Časti a súčasti pre domáce práčky alebo práčovňové stroje (vrátane pre kombinované s páčkami a sušičkami)	EUR	C	C	C	C	C	C	C	C	Parts for household or laundry-type washing machines (including for those that both wash and dry)
2894522000	Časti a súčasti strojov z HS 84.51	EUR	1 843 470	1 832 505	1 103 373	C	C	C	C	C	Parts of machines of 8451
2895119000	Stroje na spracovanie papieroviny, papiera, kartónu alebo lepenky, i. n.	ks / p/st	C	C	C	C	C	C	C	C	Machinery for making up paper pulp, paper or paperboard, n.e.c.
2895125000	Časti a súčasti strojov a prístrojov z HS 84.39, i. n., na výrobu alebo konečnú úpravu papiera, kartónu alebo lepenky	EUR	C	C	C	C	C	C	C	C	Parts of machinery of HS 8439 n.e.c. for making or finishing paper or paperboard
2895127000	Časti rezacích strojov, strojov na výrobu vriec, vreciek, obalov, výrobu krabíc, škatúl, rúrok, bubnov a podobných nádob na tvarované výrobky z papiera, papieroviny, lepenky	EUR	C	C	C	C	C	C	C	C	Parts for cutting machines, machines for making bags, sacks/ envelopes, making cartons, boxes, cases, tubes, drums/similar containers, for moulding articles in paper, -pulp, -board
2896107500	Stroje a prístroje na formovanie alebo tvarovanie kaučuku alebo plastov, atď., i. n.	ks / p/st	C	C	C	C	C	C	C	C	Machinery for moulding or forming rubber or plastics, etc, n.e.c.
2896200000	Časti pre stroje na spracovanie kaučuku alebo plastov alebo na výrobu kaučuku alebo plastových výrobkov (s výnimkou formovacích nástrojov)	EUR	10 880 521	13 910 537	16 327 685	4 584 230	6 363 672	4 298 009	15 245 911	56 364 654	Parts for machinery for working rubber or plastics or for manufacturing rubber or plastic products (excluding moulding tools)
2899390500	Stroje na opracovanie kovov, s individuálnymi funkciami (s výnimkou robotov)	ks / p/st	C	172	C	C	C	C	C	674	Machines for treating metal, having individual functions (excluding robots)
2899394000	Centrálny mazací systém	ks / p/st	C	C	C	C	C	C	C	C	Central greasing systems
2899395500	Ostatné stroje a mechanické zariadenia z HS 84, i. n.	ks / p/st	308	272	246	92	73	97	262	1 088	Other machines and mechanical appliances of HS 84, n.e.c.
2899400000	Tlačiarenské stroje a stroje na väzbu kníh	EUR	2 153 953	1 603 277	1 471 962	577 362	563 649	463 568	1 604 579	6 833 771	Parts of printing and book-binding machinery
2899523000	Časti a súčasti strojov na kompletizáciu elektrických/elektrónových žiaroviek/trubic/elektrónok/výbojok, v sklenených puzdrách, na výrobu alebo opracovanie skla/sklenených výrobkov za tepla, s výnimkou foriem na výrobu sklenených výrobkov	EUR	C	C	C	C	C	C	C	C	Parts for machines for assembling electric/electronic lamps, tubes/valves/flashbulbs, in glass envelopes, for manufacturing/ hot working glass/glassware excluding moulds for glass making
2899528000	Časti a súčasti strojov z HS 84.79	EUR	1 929 715	2 372 935	2 323 549	667 984	1 140 539	1 215 218	3 023 741	9 649 940	Parts of machines of 84.79
2910210000	Vozidlá so zážihovým motorom s vnútorným spaľovaním, s obsahom valcov <= 1500 cm3, nové	ks / p/st	20 192	19 359	14 544	8 758	12 371	10 811	31 940	86 035	Vehicles with spark-ignition engine of a cylinder capacity <= 1 500 cm3, new
2910223000	Motorové vozidlá s benzínovým motorom s obsahom > 1500 cm3(vrátane motorových karavanov s obsahom >3000 cm3) (s výnimkou vozidiel na prepravu >=10 osôb, snežných vozidiel, golfových vozidiel a podobných vozidiel)	ks / p/st	39 775	44 739	41 278	17 267	17 838	15 262	50 367	176 159	Motor vehicles with a petrol engine > 1500 cm3(including motor caravans of a capacity > 3000 cm3) (excluding vehicles for transporting >=10 persons, snowmobiles, golf cars and similar vehicles)
2910231000	Motorové vozidlá s dieselovým alebo motorom so žiarovou hlavou s obsahom valcov <= 1500 cm3(s výnimkou vozidiel na prepravu >=10 osôb, snežných vozidiel, golfových vozidiel a podobných vozidiel)	ks / p/st	C	C	C	C	C	C	C	C	Motor vehicles with a diesel or semi-diesel engine <= 1500 cm3(excluding vehicles for transporting >=10 persons, snowmobiles, golf cars and similar vehicles)

PRODSLOV	Názov výrobku	M.j. / Unit	1.štvrtrok / 1st quarter	2.štvrtrok / 2nd quarter	3.štvrtrok / 3rd quarter	Október / October	November / November	December / December	4.štvrtrok / 4th quarter	2011	Commodity name
2910233000	Motorové vozidlá s dieselovým alebo motorom so žiarovou hlavou s obsahom valcov > 1500 cm3ale <= 2500 cm3(s výnimkou vozidiel na prepravu >=10 osôb, snežných vozidiel, golfových vozidiel a podobných vozidiel)	ks / p/st	C	62 454	39 988	17 438	C	12 759	C	207 339	Motor vehicles with a diesel or semi-diesel engine > 1500 cm3but <= 2500 cm3(excluding vehicles for transporting >=10 persons, motor caravans, snowmobiles, golf cars and similar vehicles)
2910234000	Motorové vozidlá s dieselovým alebo motorom so žiarovou hlavou s obsahom valcov > 2500 cm3(s výnimkou vozidiel na prepravu >=10 osôb, snežných vozidiel, golfových vozidiel a podobných vozidiel)	ks / p/st	C	C	C	C	C	C	C	C	Motor vehicles with a diesel or semi-diesel engine > 2500 cm3(excluding vehicles for transporting >=10 persons, motor caravans, snowmobiles, golf cars and similar vehicles)
2920103000	Karosérie pre motorové automobily a iné motorové vozidlá konštruované na prepravu osôb (vrátane pre golfové autá a podobné vozidlá) (s výnimkou na prepravu >= 10 osôb)	ks / p/st	C	C	C	C	C	C	C	C	Bodies for motor cars and other motor vehicles principally designed for the transport of persons (including for golf cars and similar vehicles) (excluding those for transporting >=10 persons)
2920105000	Karosérie pre nákladné automobily, vany, autobusy, traktory, vyklápače a vozidlá na špeciálne použitie vrátane kompletne vybavených a neúplných karosérií, vozidiel na prepravu osôb >= 10 osôb	ks / p/st	C	C	C	C	C	C	C	C	Bodies for lorries, vans, buses, coaches, tractors, dumpers and special purpose motor vehicles including completely equipped and incomplete bodies, vehicles for the transport of >= 10 persons
2920303000	Podvozky pre návesy, prívesy a iné vozidlá bez mechanického pohonu	ks / p/st	C	C	C	C	C	C	C	C	Chassis for trailers, semi-trailers and other vehicles which are not mechanically propelled
2920307000	Osi pre návesy, prívesy a iné vozidlá bez mechanického pohonu	ks / p/st	C	C	C	C	C	C	C	C	Axles of trailers, semi-trailers and other vehicles which are not mechanically propelled
2920309000	Časti pre návesy, prívesy a iné vozidlá bez mechanického pohonu (s výnimkou podvozkov, karosérií, osí)	EUR	55 216 437	58 302 975	56 313 695	17 868 211	21 265 150	19 242 508	58 375 869	228 208 976	Parts for trailers, semi-trailers and other vehicles which are not mechanically propelled (excluding chassis, bodies, axles)
2931100000	Izolované zapalovacie káblové súpravy a iné elektroinštalácie na použitie vo vozidlách, lietadlách alebo lodiach	kg	9 200 883	9 656 536	9 522 176	3 756 563	3 583 842	2 706 514	10 046 919	38 426 514	Insulated ignition wiring sets and other wiring sets of a kind used in vehicles, aircraft or ships
2932100000	Sedadlá do motorových vozidiel	ks / p/st	C	C	C	C	C	C	C	C	Seats for motor vehicles
2932203000	Bezpečnostné pásy	ks / p/st	C	C	C	C	C	C	C	C	Safety seat belts
2932209000	Časti, súčasti a príslušenstvo karosérií (vrátane kabín pre vodičov), i. n.	EUR	290 706 434	313 527 243	296 821 303	116 498 376	116 500 215	92 054 004	325 052 595	1 226 107 575	Parts and accessories of bodies (including cabs), n.e.c.
2932301000	Nárazníky a ich časti a súčasti (vrátane plastových nárazníkov)	kg	1 717 625	1 681 238	1 391 999	538 844	546 927	475 455	1 561 226	6 352 088	Bumpers and parts thereof (including plastic bumpers)
2932302000	Brzdy a servobrzd, ich časti a súčasti (okrem nenamontovaných brzdových obložení alebo vložiek)	kg	22 317 077	22 980 553	20 563 737	8 652 481	8 528 268	4 627 272	21 808 021	87 669 388	Brakes and servo-brakes and their parts (excluding unmounted linings or pads)
2932303300	Prevodové skrine a ich časti a súčasti	ks / p/st	C	C	557 942	354 930	415 016	269 035	1 038 981	2 286 161	Gear boxes and their parts
2932303600	Hnacie nápravy a diferenciály, behúňové nápravy a ich časti a súčasti	kg	1 738 524	1 775 075	1 616 434	593 543	C	C	1 637 351	6 767 384	Drive-axles with differential, non-driving axles and their parts
2932304000	Kolesá pre cestné vozidlá, ich časti, súčasti a príslušenstvo	kg	C	C	C	C	C	C	C	C	Road wheels and parts and accessories thereof
2932305000	Závesné systémy a ich časti a súčasti (vrátane tlmičov perovania)	ks / p/st	C	C	C	C	C	C	C	C	Suspension systems and parts thereof (including shock absorbers)
2932306100	Chladiče pre traktory, motorové automobily, nákladné vozidlá, automobilový žerjav, hasičské vozidlá, miešačky, zametače, polievacie vozidlá, pojazdné dielne a rádiologické jednotky	ks / p/st	C	C	C	C	C	C	C	C	Radiators for tractors, motor cars, goods vehicles, crane lorries, fire fighting vehicles, concrete-mixer-, road sweeper-, spraying lorries, mobile workshops and radiological units; parts thereof
2932306300	Tlmiče výfuku a výfukové rúry; ich časti a súčasti	kg	C	C	2 685 111	C	C	C	C	11 704 448	Silencers and exhaust pipes; parts thereof
2932306500	Spojky a ich časti a súčasti	kg	6 054 234	6 321 253	5 197 614	1 974 555	1 947 854	750 289	4 672 698	22 245 799	Clutches and parts thereof
2932306700	Volanty, stĺpiky a skrine riadenia; ich časti a súčasti	kg	1 719 967	C	C	C	C	C	C	6 658 163	Steering wheels, steering columns and steering boxes; parts thereof

PRODSLOV	Názov výrobku	M.j. / Unit	1.štvrtrok / st quarter	2.štvrtrok / 2 nd quarter	3.štvrtrok / 3 rd quarter	Október / October	November / November	December / December	4.štvrtrok / 4 th quarter	2011	Commodity name
2932309000	Časti, súčasti a príslušenstvo, i. n., pre vozidlá z HS 87.01 až 87.05	EUR	256 124 242	268 374 311	243 445 644	99 932 623	96 925 551	73 189 014	270 047 188	1 037 991 385	Other parts and accessories, n.e.c., for vehicles of HS 87.01 to 87.05; parts thereof
2932920050	Montáže častí a príslušenstva motorových vozidiel, i., n.,	EUR	219 697 062	228 478 570	192 860 286	77 371 040	75 989 907	62 548 487	215 909 434	856 945 352	Assembly services of parts and accessories for motor vehicles, n.e.c.
3011242040	Kombinované lode na prepravu nákladov, námorné	hodiny / hours	C	C	C	C	C	C	C	C	Sea-going combined carriers)
3020330000	Nákladné vozne a vagóny na železničnú alebo električkovú dopravu, bez vlastného pohonu	ks / p/st	C	C	C	C	C	C	C	C	Railway or tramway goods vans and wagons, not self-propelled
3020403000	Časti a súčasti lokomotív alebo vozňového parku	EUR	30 469 157	27 932 655	23 944 344	8 174 015	8 218 447	8 914 321	25 306 783	107 652 939	Parts of locomotives or rolling-stock
3030501000	Sedadlá do lietadiel; ich časti a súčasti	EUR	C	C	C	C	C	C	C	C	Seats for aircraft; parts thereof
3030607000	Generálne opravy civilných lietadiel a ostatných letúnov (vrátane vrtuľníkov a leteckých motorov)	EUR	C	C	C	C	C	C	C	C	Reconditioning of civil aeroplanes and other aircraft (excluding helicopters, aircraft engines)
3040100040	Tanky a iné obrnené bojové vozidlá a ich časti a súčasti	hodiny / hours	11 740	16 229	C	C	C	C	C	46 308	Motorized tanks and other armoured fighting vehicles and parts thereof
3092103000	Bicykle a iné prostriedky, bez motora, bez guľôčkových ložísk (vrátane trojkolesových dodávkových vozidiel)	ks / p/st	C	C	C	C	C	C	C	C	Non-motorized bicycles and other cycles, without ball bearings (including delivery tricycles)
3092105000	Bicykle a iné prostriedky, bez motora, s guľôčkovými ložiskami (vrátane trojkolesových dodávkových vozidiel)	ks / p/st	C	C	C	C	C	C	C	C	Non-motorized bicycles and other cycles with ball bearings (including delivery tricycles)
3092301000	Rámy a vidlice na bicykle	ks / p/st	C	C	C	C	C	C	C	C	Frames and forks, for bicycles
3092303000	Časti a súčasti rámov a predných vidlíc, bŕzd, stredových bŕzd, pedálových mechanizmov a reťazových kolies voľnobežiek na cestovné bicykle, ostatné bicykle bez motora a prívesné vozíky	EUR	C	C	C	C	C	C	C	C	Parts of frames, front forks, brakes, coaster braking hubs, hub brakes, pedals crank-gear and free-wheel sprocket-wheels for bicycles, other non-motorized cycles and side-cars
3100121000	Sedadlá, (s výnimkou záhradných sedadiel alebo kempingového zariadenia), prestaviteľné na lôžka	ks / p/st	C	C	C	C	C	C	C	C	Seats convertible into beds (excluding garden seats or camping equipment)
3100125000	Sedadlá s drevenou kostrou, čalúnené (vrátane trojdílnych súprav) (s výnimkou otáčavých sedadiel)	ks / p/st	192 609	182 133	155 492	75 117	77 934	61 285	214 336	744 570	Upholstered seats with wooden frames (including three piece suites) (excluding swivel seats)
3100129000	Sedadlá s drevenou kostrou, nečalúnené (s výnimkou otáčavých sedadiel)	ks / p/st	C	C	C	C	C	C	C	C	Non-upholstered seats with wooden frames (excluding swivel seats)
3100140000	Časti a súčasti sedadiel	EUR	10 875 018	11 296 038	8 623 317	3 471 926	3 268 592	2 644 452	9 384 970	40 179 343	Parts of seats
3100203000	Časti kovového nábytku s výnimkou lekárskeho, chirurgického, stomatologického/zverolekárskeho nábytku, skriň a skriň konštruovaných pre hi-fi, video a televízory	EUR	3 159 534	3 007 767	3 121 286	1 220 368	1 099 484	708 809	3 028 661	12 317 248	Parts of metal furniture excluding for medical, surgical, dental or veterinary furniture, seats, barbers' chairs - for specially designed furniture for hi-fi systems, videos or televisions
3100205000	Časti dreveného nábytku s výnimkou lekárskeho, chirurgického, zubárskeho/veterinárneho nábytku, skriň a skriň konštruovaných pre hi-fi, video a televízory	EUR	41 098 824	45 155 441	35 156 172	11 222 467	11 027 155	7 673 172	29 922 794	151 333 231	Parts of wooden furniture excluding for medical, surgical, dental or veterinary furniture, seats - for specially designed furniture for hi-fi systems, videos or televisions
3100209000	Časti nábytku iného ako z dreva alebo kovu s výnimkou lekárskeho, chirurgického, zubárskeho/veterinárneho nábytku, skriň a skriň konštruovaných pre hi-fi, video a televízory	EUR	3 072 757	3 574 533	4 099 165	1 648 975	1 669 793	1 063 585	4 382 353	15 128 808	Parts of furniture other than of wood or metal excluding for medical, surgical, dental or veterinary furniture, seats, barbers' chairs - for furniture designed for hi-fi, videos or televisions
3101110000	Kovový kancelársky nábytok	ks / p/st	240 565	226 799	254 683	97 936	84 205	102 539	284 680	1 006 727	Metal furniture for offices
3101120000	Drevený kancelársky nábytok	ks / p/st	28 338	25 768	31 611	11 965	12 739	12 185	36 889	122 606	Wooden furniture of a kind used in offices
3102100000	Kuchynský nábytok	ks / p/st	77 683	71 690	80 744	23 006	23 430	24 367	70 803	300 920	Kitchen furniture

PRODSLOV	Názov výrobku	M.j. / Unit	1.štvrtrok / 1st quarter	2.štvrtrok / 2nd quarter	3.štvrtrok / 3rd quarter	Október / October	November / November	December / December	4.štvrtrok / 4th quarter	2011	Commodity name
3103110000	Pružné vložky do postelí (vrátane drevených alebo kovových častí spojených pružinami alebo oceľovými drôtenými očkami, čalúnených matracov, s drevenými latkami, divánov)	ks / p/st	C	C	C	C	C	C	C	C	C Mattress supports (including wooden or metal frames fitted with springs or steel wire mesh, upholstered mattress bases, with wooden slats, divans)
3103123000	Matrace z ľahčenej gummy (vrátane s kovovým rámom) (s výnimkou vodných matracov, pneumatických matracov)	ks / p/st	C	C	C	C	C	C	C	C	C Mattresses of cellular rubber (including with a metal frame) (excluding water-mattresses, pneumatic mattresses)
3103125000	Matrace z ľahčených plastov (vrátane s kovovým rámom) (s výnimkou vodných matracov, pneumatických matracov)	ks / p/st	C	C	C	C	C	C	C	C	C Mattresses of cellular plastics (including with a metal frame) (excluding water-mattresses, pneumatic mattresses)
3103127000	Matrace s kovovými pružinami (s výnimkou matracov z ľahčenej gummy alebo plastov)	ks / p/st	C	C	C	C	C	C	C	C	C Mattresses with spring interiors (excluding of cellular rubber or plastics)
3103129000	Matrace (s výnimkou matracov s pružinami, z ľahčenej gummy alebo plastov)	ks / p/st	C	25 696	C	C	C	4 735	22 688	101 367	C Mattresses (excluding with spring interiors, of cellular rubber or plastics)
3109110000	Kovový nábytok s výnimkou kancelárskeho, lekárskeho, chirurgického, stomatologického alebo zverolekárskeho nábytku; holičské kreslá-skrine a skrine špeciálne konštruované pre hi-fi súpravy, videá alebo televízory	kg	3 205 631	3 288 349	3 230 416	1 293 281	1 291 807	1 295 849	3 880 937	13 605 333	C Metal furniture (excluding office, medical, surgical, dental or veterinary furniture; barbers' chairs - cases and cabinets specially designed for hi-fi systems, videos or televisions)
3109123000	Drevený nábytok pre spálne (s výnimkou upevňovacích častí pre skrine s prehrádkami na pripevnenie na stenu, matracových podpier, lampových a svetelných upevnení, na podlahe stojacích zrkadiel, sedadiel)	ks / p/st	69 850	51 809	88 999	30 335	38 945	30 096	99 376	310 034	C Wooden bedroom furniture (excluding builders' fittings for cupboards to be built into walls, mattress supports, lamps and lighting fittings, floor standing mirrors, seats)
3109125000	Drevený nábytok pre jedálne a obývacie izby (s výnimkou na podlahe stojacích zrkadiel, sedadiel)	ks / p/st	399 608	447 208	417 431	153 573	138 464	116 101	408 138	1 672 385	C Wooden furniture for the dining-room and living-room (excluding floor standing mirrors, seats)
3211100000	Mince (s výnimkou mincí vsadzovaných do osobných ozdobných predmetov, mincí použiteľných len ako úlomky alebo odpad kovu)	kg	C	C	C	C	C	C	C	C	C Coin (excluding coin mounted in objects of personal adornment, coins usable only as scrap or waste metal)
3212133000	Klenotnícke výrobky a ich časti a súčasti zo vzácnych kovov (vrátane pokovovaných, plátovaných)	EUR	C	C	C	C	C	C	C	C	C Articles of jewellery and parts thereof of precious metal (including plated, clad)
3212135100	Výrobky zlatnícke alebo striebornícke, zo striebra	EUR	C	C	C	C	C	C	C	C	C Articles of goldsmiths' or silversmiths' wares of silver
3212135300	Výrobky zlatnícke alebo striebornícke, zo vzácnych kovov, i. n.	EUR	C	C	C	C	C	C	C	C	C Articles of goldsmiths' or silversmiths' wares of precious metals, n.e.c.
3213100000	Bižutéria a podobný tovar	kg	C	C	C	C	C	C	C	C	C Imitation jewellery and related articles
3230113700	Lyžiarske viazanie, lyžiarske brzdy a lyžiarske palice	EUR	C	C	C	C	C	C	C	C	C Ski-bindings, ski brakes and ski poles
3230159000	Ostatné výrobky a výbava pre šport a hry pod otvoreným nebom, i. n.	EUR	732 856	1 054 283	1 192 770	373 229	354 291	97 948	825 468	3 805 377	C Other articles and equipment for sport and open-air games, n.e.c.
3240200000	Elektrické vláčiky a ich príslušenstvo; ostatné zmenšené modely alebo súpravy stavebníc a stavebnicové hračky	EUR	C	C	C	C	C	C	C	C	C Toy trains and their accessories; other reduced-size models or construction sets and constructional toys
3240423000	Hry, fungujúce po vhození mince, bankovky, hracej známky alebo podobných výrobkov (s výnimkou automatických zariadení do kolkárni)	ks / p/st	C	C	C	C	C	C	C	C	C Games operated by coins, banknotes, discs or other similar articles (excluding bowling alley equipment)
3250113000	Zubné vŕtačky, kombinované alebo nekombinované so samostatným zariadením s ostatnými zubnými prístrojmi	ks / p/st	C	C	C	C	C	C	C	C	C Dental drill engines, whether or not combined on a single base with other dental equipment
3250115000	Prístroje a nástroje používané v zubnom lekárstve (s výnimkou vŕtačiek)	ks / p/st	C	C	C	C	C	C	C	C	C Instruments and appliances used in dental sciences (excluding drill engines)

PRODSLOV	Názov výrobku	M.j. / Unit	1.štvrtrok / 1 st quarter	2.štvrtrok / 2 nd quarter	3.štvrtrok / 3 rd quarter	Október / October	November / November	December / December	4.štvrtrok / 4 th quarter	2011	Commodity name
3250131100	Injekčné striekačky, s ihlou alebo bez ihly, používané na lekárske, chirurgické, zubné alebo veterinárne účely	ks / p/st	C	C	C	C	C	C	C	C	Syringes, with or without needles, used in medical, surgical, dental or veterinary sciences
3250131700	Ihly, katétre, kanyly a podobne používané na lekárske, chirurgické, zubné alebo veterinárne použitie (s výnimkou kovových rúrkových alebo zošívacích ihliel)	ks / p/st	769 041 624	720 988 544	715 014 145	319 246 213	233 969 299	238 075 214	791 290 726	2 996 335 039	Needles, catheters, cannulae and the like used in medical, surgical, dental or veterinary sciences (excluding tubular metal needles and needles for sutures)
3250136500	Prístroje, nástroje a zariadenia na anestéziu	ks / p/st	C	C	C	C	C	C	C	C	Anaesthetic apparatus and instruments
3250223900	Ortopedické pomôcky, dlahy a iné potreby a prístroje na liečenie zlomenín	EUR	4 934 231	5 023 208	4 846 556	1 638 932	1 699 725	1 507 096	4 845 753	19 649 748	Orthopaedic appliances, splints and other fracture appliances
3250229000	Umelé časti tela (s výnimkou umelých zubov a zubných prípravkov, umelých kĺbov, ortopedických a zlomeninových pomôcok, kardiostimulátorov)	EUR	C	C	C	C	C	C	C	C	Artificial parts of the body (excluding artificial teeth and dental fittings, artificial joints, orthopaedic and fracture appliances, heart pacemakers)
3250303000	Zubolekárske kreslá, kreslá pre holičstvá a kaderníctva alebo podobné kreslá a ich časti a súčasti (s výnimkou zubných pľuvadiel, kresiel so zabudovanými zubnými prístrojmi)	EUR	814 462	1 171 182	1 384 258	560 067	532 491	239 682	1 332 240	4 702 142	Dentists', barbers' or similar chairs and parts thereof (excluding dentists' spittoon mouth rinsers, chairs incorporating dental appliances)
3250305000	Lekársky, chirurgický alebo zverolekársky nábytok, a jeho časti a súčasti (s výnimkou stolov a sedadiel špeciálnych pre röntgeny)	EUR	301 110	276 810	275 454	77 958	121 224	149 372	348 554	1 201 928	Medical, surgical or veterinary furniture, and parts thereof (excluding tables and seats specialised for X-ray purposes)
3291197000	Štetce, kefy, tvoriace súčasti strojov, prístrojov, zariadení alebo vozidiel (s výnimkou pre cestné zametače)	ks / p/st	C	C	C	C	C	C	C	C	Brushes constituting parts of machines, appliances or vehicles (excluding for road-sweepers)
3299513000	Výrobky pre vianočné sviatky s výnimkou prírodných vianočných stromčekov; stojanov pre vianočné stromčeky; sviečok; podstavcov a podobne používaných na dekoráciu pobožných miest; elektrických girland	EUR	C	C	C	C	C	C	C	C	Articles for Christmas festivities (excluding electric garlands, natural Christmas trees, Christmas tree stands, candles, statuettes, statues and the like used for decorating places of worship)
3299515000	Výrobky na slávnosti, kamevaly alebo iné druhy zábavy, i. n.	EUR	149 287	233 863	207 634	94 242	85 682	79 368	259 292	850 076	Festive, carnival or other entertainment articles, n.e.c.
3311120000	Oprava a údržba kovových cisterien, nádrží, kadi a iných nádob	EUR	643 350	1 225 750	908 364	373 149	328 110	366 336	1 067 595	3 845 059	Repair and maintenance of metal tanks, reservoirs, vats and other containers
3311130000	Opravy a údržba parných generátorov (s výnimkou teplovodných kotlov ústredného kúrenia) a kovových potrubných systémov v priemyselných podnikoch	EUR	3 116 742	5 141 236	3 340 104	1 158 848	1 442 665	1 699 036	4 300 549	15 898 631	Repair and maintenance services of steam generators (excluding central heating hot water boilers) and of systems of metal pipes in industrial plants
3311140001	Opravy a údržba zbraní a zbrojných systémov	EUR	522 377	4 528 716	1 200 730	2 965 915	1 832 927	2 469 041	7 267 883	13 519 706	Repair and maintenance services for weapons and weapon systems
3312121000	Opravy a údržba čerpadiel a kompresorov	EUR	3 908 587	7 349 867	5 394 184	2 264 300	1 928 367	2 211 101	6 403 768	23 056 406	Repair and maintenance of pumps and compressors
3312122000	Oprava a údržba kohútov a ventilov	EUR	C	C	4 200 715	1 638 236	1 520 528	1 710 317	4 869 081	17 850 311	Repair and maintenance of taps and valves
3312150000	Opravy a údržba zdvíhacieho a manipulačného zariadenia	EUR	1 504 086	1 714 126	1 699 100	463 521	544 127	663 571	1 671 219	6 588 531	Repair and maintenance of lifting and handling equipment
3312180000	Opravy a údržba chladiacich a vetracích zariadení, iných než pre domácnosť	EUR	1 931 746	2 580 471	2 277 749	833 820	816 286	918 765	2 568 871	9 358 837	Repair and maintenance of non-domestic cooling and ventilation equipment
3312199000	Opravy a údržba ostatných strojov a zariadení na všeobecné účely, i. n.	EUR	5 522 286	7 935 467	6 293 857	2 574 930	2 179 720	2 872 239	7 626 889	27 378 499	Repair and maintenance of other general purpose machinery n.e.c.
3312230000	Opravy a údržba strojov a zariadení pre metalurgiu	EUR	2 726 618	2 365 666	2 509 227	264 447	609 653	669 256	1 543 356	9 144 867	Repair and maintenance of machinery for metallurgy
3312291000	Údržba a oprava obrábacích strojov na opracovanie dreva, korku, kameňa, tvrdej gumeny a podobných tvrdých materiálov	EUR	355 987	799 381	539 534	145 585	130 909	119 325	395 819	2 090 721	Maintenance and repair services of machine tools for working wood, cork, stone, hard rubber and similar hard materials
3312299000	Oprava a údržba ostatných jednoúčelových strojov a zariadení, i. n.	EUR	3 322 579	5 012 511	4 941 555	2 461 043	1 488 712	1 507 357	5 457 112	18 733 757	Repair and maintenance of other special purpose machinery n.e.c.
3313111000	Opravy a údržba nástrojov a prístrojov, na kontrolu, skúšanie, navigáciu a na iné účely (s výnimkou priemyselných kontrolných zariadení)	EUR	1 461 715	4 776 609	3 385 383	556 738	1 401 838	519 217	2 477 793	12 101 500	Repair and maintenance of instruments and apparatus for measuring, checking, testing, navigating and other purposes (excluding industrial process control equipment)

PRODSLOV	Názov výrobku	M.j. / Unit	1.štvrťrok / 1st quarter	2.štvrťrok / 2nd quarter	3.štvrťrok / 3rd quarter	Október / October	November / November	December / December	4.štvrťrok / 4th quarter	2011	Commodity name
3313190000	Oprava a údržba ostatných profesionálnych elektronických prístrojov	EUR	C	C	C	C	C	C	C	C	Repair and maintenance services of other professional electronic equipment
3313190001	Opravy a údržba televíznych alebo rádiových vysieláčov	EUR	C	C	C	C	C	C	C	C	Repair and maintenance of television and radio transmitters
3313190002	Opravy a údržba profesionálnych rádii, televíznych prijímačov, zvukových a obrazových zariadení	EUR	C	C	C	C	C	C	C	C	Repair and maintenance services of professional radio, television, sound and video equipment
3314112000	Opravy a údržba elektromotorov, generátorov a transformátorov	EUR	2 924 216	2 440 923	1 925 338	694 895	662 970	1 398 795	2 756 660	10 047 137	Repair and maintenance of electric motors, generators and transformers
3314115000	Opravy a údržba elektrického rozvážacieho a riadiaceho zariadenia	EUR	25 708 438	32 380 962	33 566 254	7 833 317	7 971 007	24 260 411	40 064 735	131 720 389	Repair and maintenance of electricity distribution and control apparatus
3314190000	Opravy a údržba rôzneho elektrického zariadenia (s výnimkou elektrických rozvodov a ovládacích prístrojov, motorov, generátorov a transformátorov, televízorov a rádioprijímačov)	EUR	10 973 386	12 773 323	8 398 797	2 308 382	3 692 570	4 842 108	10 843 060	42 988 566	Repair and maintenance of electrical equipment (excluding electricity distribution and control apparatus, motors, generators and transformers, television and radio transmitters)
3315101000	Opravy lodí, člnov a plávajúcich stavieb (s výnimkou jacht, iných zábavných alebo športových plavidiel, veslových člnov a kánoí)	EUR	C	C	C	C	181 273	C	453 720	1 611 764	Repairing of ships, boats and floating structures (excluding yachts, other pleasure or sports vessels, rowing boats and canoes)
3316100000	Opravy a údržba civilných lietadiel a leteckých motorov	EUR	3 506 811	5 142 297	3 030 295	1 268 211	2 478 948	678 724	4 425 883	16 105 286	Repair and maintenance of civil aircraft and aircraft engines
3317110000	Opravy a údržba železničných a električkových lokomotív a vozňového parku a mechanických (a elektromechanických) prístrojov na signalizáciu, zabezpečenie a riadenie dopravy	EUR	33 430 304	41 751 069	44 213 387	12 053 493	11 499 809	15 811 872	39 365 174	158 759 934	Repair and maintenance of railway and tramway locomotives and rolling-stock and of mechanical (and electro mechanical) signalling, safety or traffic control equipment
3320505000	Inštalácie elektrického rozvážacieho a riadiaceho zariadenia	EUR	7 449 237	15 456 621	25 036 556	7 311 789	6 434 495	10 842 408	24 588 692	72 531 106	Installation of electricity distribution and control apparatus
3320509000	Inštalácie rôzneho elektrického zariadenia, s výnimkou elektrického signalizačného zariadenia pre cesty, ulice...	EUR	1 710 378	4 681 094	4 848 055	1 086 547	1 813 995	2 117 281	5 017 823	16 257 350	Installation of other electrical equipment, excluding electrical signalling equipment for motorways, roads...
3320600000	Projektovanie a kompletizácia zariadení na riadenie priemyselnej výroby a automatizovaných výrobných závodov	EUR	14 846 312	22 741 518	24 400 796	12 574 569	12 129 714	31 875 867	56 580 150	118 568 776	Design and assembly of industrial process control equipment and automated production plants
3511102001	Elektrická energia vyrobená v teplárňach (využívajúcich fosilne palivá, biomasu alebo odpad)	tis.kWh / thous.kWh	2 132 584	1 776 904	1 353 411	645 612	674 739	709 745	2 030 096	7 292 995	Conventional thermal electricity, CHP plants (generated by CHP plants using fossil fuels, biomass or wastes)
3511103002	Elektrická energia nevyrobená v teplárňach (vyrobená využitím fosilných palív, biomasy alebo odpadu)	tis.kWh / thous.kWh	10 214	7 175	5 736	3 780	3 902	4 404	12 086	35 211	Conventional thermal electricity, non CHP plants (generated by non CHP plants using fossil fuels, biomass or wastes)
3511105003	Elektrická energia vyrobená v jadrových elektrárnach	tis.kWh / thous.kWh	C	C	C	C	C	C	C	C	Nuclear electricity (generated by nuclear power plants)
3511107204	Elektrická energia vyrobená vo vodných elektrárnach	tis.kWh / thous.kWh	1 309 011	868 262	1 120 366	316 266	310 216	255 137	881 619	4 179 258	Hydro electricity (generated by hydroplants)
3511107506	Elektrická energia vyrobená zo slnečného žiarenia (fotoelektrické články, spojené do mriežky)	tis.kWh / thous.kWh	C	C	C	C	C	C	C	C	Solar electricity (generated by photovoltaic cells, connected to the grid)
3511107908	Elektrická energia vyrobená z ostatných zdrojov (palivové články, atď., spojené do mriežky)	tis.kWh / thous.kWh	C	C	C	C	C	C	C	C	Other electricity (fuel cells, etc., connected to the grid)
3512100001	Prenos elektrickej energie	EUR	C	C	C	C	C	C	C	C	Transmission of electricity
3512100050	Služby pri prenose elektriny	EUR	C	C	C	C	C	C	C	C	Transmission services of electricity
3513100001	Rozvod elektrickej energie	EUR	179 565 340	149 178 195	129 569 235	56 747 911	64 451 611	75 624 672	196 824 194	655 136 964	Distribution of electricity
3513100050	Distribúcia elektriny	EUR	525 944	533 120	515 740	186 792	178 815	110 555	476 162	2 050 966	Distribution services of electricity
3514100050	Predaj elektriny	EUR	53 308 779	49 628 608	53 543 588	19 308 675	17 114 693	18 460 772	54 884 140	211 365 115	Trade services of electricity
3521100301	Koksárenský plyn (plyn ako vedľajší produkt pri výrobe koksu v koksárenskej batérii)	GJ	C	C	C	C	C	C	C	C	Coke-oven gas (gas recovered as a by-product of coke ovens)

PRODSLOV	Názov výrobku	M.j. / Unit	1.štvrtrok / 1st quarter	2.štvrtrok / 2nd quarter	3.štvrtrok / 3rd quarter	Október / October	November / November	December / December	4.štvrtrok / 4th quarter	2011	Commodity name
3521100502	Vysokopecný plyn (plyn ako vedľajší produkt pri výrobe surového železa vo vysokej peci)	GJ	C	C	C	C	C	C	C	C	Blast furnace gas (gas recovered as a by-product of blast furnaces)
3523100050	Predaj plyných palív potrubím	EUR	915 675	618 291	647 937	269 429	318 598	318 609	906 636	3 088 539	Trade services of gas through mains
3530110050	Para a teplá voda	EUR	C	C	C	C	C	C	C	C	Steam and hot water
3530110301	Tepló vyrobené vo výhrevniach využívajúcich fosílné palivá, biomasu alebo odpad, predávané tretím stranám	EUR	131 709 131	63 506 339	49 636 153	28 423 470	40 187 795	44 930 343	113 541 608	358 393 231	Heat - heating plants (heat produced by heating plants using fossil fuels, biomass or waste, sold to third parties)
3530110703	Tepló vyrábané v teplárňach v kombinovanom cykle, predávané tretím stranám	EUR	88 761 790	41 421 236	32 430 271	51 537 456	59 420 119	82 402 593	193 360 168	355 973 465	Heat - CHP plants (heat produced by Combined Heat and Power plants, sold to third parties)
3530110904	Ostatné tepló (regenerované odpadové tepló, tepló z chemických procesov atď., predávané tretím stranám)	EUR	8 835 624	3 753 134	2 818 369	1 922 873	2 448 876	2 768 782	7 140 531	22 547 658	Other heat (recovered waste heat, heat from chemical processes etc., sold to third parties)
3530120001	Rozvod pary a teplej vody	EUR	15 131 701	8 167 002	7 183 001	3 722 903	4 278 791	4 516 498	12 518 192	42 999 896	Distribution of steam and warm water
3530120050	Dodávka pary a teplej vody potrubím	EUR	2 976 320	3 596 874	3 059 717	1 247 178	1 342 519	1 363 160	3 952 857	13 585 768	Steam and hot water supply services through mains
3530220050	Dodávka studeného vzduchu a studenej vody	EUR	C	C	C	C	C	C	C	C	Cooled air and chilled water supply services
3600110050	Pitná voda	EUR	C	C	C	C	C	C	C	C	Drinking water
3600111001	Voda pitná vyrobená bez úpravy vo vlastných zariadeniach	tis.m3 / thous.m3	11 815	16 077	11 716	4 865	5 416	7 813	18 094	57 702	Fresh water produced without treatment in self device
3600112002	Voda pitná vyrobená po úprave vo vlastných zariadeniach	tis.m3 / thous.m3	42 187	46 292	46 502	15 297	15 115	17 385	47 797	182 778	Fresh water produced with treatment in self device
3700110050	Likvidácia a čistenie odpadových vôd	EUR	43 047 983	50 931 794	46 910 624	15 813 352	15 847 647	22 332 379	53 993 378	194 883 779	Sewage removal and treatment services
3811210050	Zber komunálneho nerecyklovateľného odpadu, ktorý nie je klasifikovaný ako nebezpečný	EUR	18 455 988	21 541 717	20 373 813	6 611 177	6 091 851	6 848 092	19 551 120	79 922 638	Collection services of non-hazardous non-recyclable waste, municipal
3811580001	Zinkové odpady a zinkový šrot	t	C	C	C	C	C	C	C	C	Zinc wastes and zinc scrap
3811580006	Ostatné odpady a šrot	t	159 786	152 313	143 610	51 336	47 606	42 388	141 330	597 039	Other waste and scrap
3811580009	Popoly a zvyšky obsahujúce hlavne hliník	t	C	C	C	C	C	C	C	C	Ashes and residual inclusiv of aluminium
3811580010	Hliníkové odpady a hliníkový šrot	t	848	838	878	277	306	262	845	3 409	Aluminium wastes and aluminium scrap
3811580011	Popoly a zvyšky obsahujúce hlavne zinok	t	C	C	C	C	C	C	C	C	Ashes and residual inclusiv of zinc
3811580013	Popoly a zvyšky obsahujúce hlavne cín	t	C	C	C	C	C	C	C	C	Ashes and residual inclusiv of tin
3811580014	Popoly a zvyšky obsahujúce hlavne meď	t	C	C	C	C	C	C	C	C	Ashes and residual inclusiv of copper
3811580015	Medené odpady a medený šrot	t	C	C	18	7	C	C	19	68	Copper wastes and copper scrap
3811580050	Kovový odpad, ktorý nie je klasifikovaný ako nebezpečný	EUR	16 944	22 408	65 532	32 993	15 366	15 587	63 946	168 830	Non-hazardous metal waste

C - dôvernÉ údaje / Confidential data

Poznámka: v tabuľke sú uvedené len výrobky, ktoré vstupujú ako reprezentanti do výpočtu Indexu priemyselnej produkcie

METODICKÉ VYSVETLIVKY

I. Výsledky spracovania štvrťročných výkazov Prod 3-04

Priemyselné podniky s 20 a viac zamestnancami

Základnou spravodajskou jednotkou je podnik (právny subjekt) s hlavnou činnosťou priemyselnou. Hlavná priemyselná činnosť sa určuje podľa registrovanej príslušnosti organizácie k divíziám 05 až 39 Štatistickej klasifikácie ekonomických činností SK NACE. SK NACE člení priemysel do štyroch základných kategórií: ťažba a dobývanie (B), priemyselná výroba (C), dodávka elektriny, plynu, pary a studeného vzduchu (D) a dodávka vody; čistenie a odvod odpadových vôd, odpady a služby odstraňovania odpadov (E).

Výkazy predkladajú organizácie s počtom zamestnancov 20 a viac zapísané v obchodnom registri.

Publikácia obsahuje finančné ukazovatele, údaje o zamestnancoch, mzdových prostriedkoch a z nich odvodených ukazovateľoch. Ukazovateľ produktivity práce je vypočítaný z produkcie.

Publikované údaje sú triedené podľa Štatistickej klasifikácie ekonomických činností SK NACE Rev. 2, špeciálnych zoskupení priemyselných odvetví a hlavných priemyselných zoskupení.

II. Výsledky spracovania mesačného podnikového výkazu priemyselnej organizácie Priem P 1-12 o výrobe vybraných výrobkov (podľa zoznamu PRODSLOV)

Súbor spravodajských jednotiek tvoria organizácie zapísané do obchodného registra, ziskovo orientované príspevkové organizácie a verejnoprávne inštitúcie s počtom zamestnancov 20 a viac a organizácie s počtom zamestnancov do 19, ktoré v minulom období dosiahli obrat 5 mil. Eur a viac a majú hlavnú činnosť priemyselnú, ako aj vybrané nepriemyselné organizácie.

Dňom 1. 1. 1998 nadobudol platnosť zoznam priemyselných výrobkov a služieb PRODSLOV, ktorý je vypracovaný na základe zoznamu PRODCOM platnom v krajinách Európskej únie. Podľa zoznamu PRODCOM prebieha v krajinách Európskej únie od roku 1993 pravidelné štatistické zisťovanie priemyselnej produkcie na účely vzájomnej porovnateľnosti jednotlivých štátov EÚ.

Zoznam PRODSLOV klasifikuje produkciu podľa desaťmiestneho kódu, ktorý je na prvých štyroch miestach zhodný s klasifikáciou SK NACE, na šiestich miestach s Klasifikáciou produkcie (ďalej KP) a na ôsmich so zoznamom PRODCOM. Posledné dve miesta vyjadrujú špecifikáciu výrobku z hľadiska národných potrieb.

PRODSLOV sa každoročne aktualizuje na základe potrieb sledovania vybraných položiek v rámci EÚ a zmien v Colnom sadzobníku, ako aj v dôsledku prebiehajúcich zmien vo výrobnej štruktúre slovenského priemyslu.

Údaje nie sú publikované vyčerpávajúco, pretože u niektorých výrobkov ide o dôverné údaje, ktoré podliehajú ochrane v zmysle Zákona č. 540/2001 Z.z. o štátnej štatistike (prípadne monopolný výrobca).

Publikované údaje sú predbežné.

METHODOLOGICAL NOTES

I. Results of processing of quarterly returns Prod 3-04

Industrial enterprises with 20 and more employees

As a basic reporting unit stands there an enterprise (a legal subject) with main industrial activity. This activity is inserted into sectors as from 05 to 39 according to Statistical Classification Of Economic Activities SK NACE. SK NACE classifies industry into four basic categories: mining and quarrying (B), manufacturing (C), electricity, gas, steam and air conditioning supply (D) and water supply; sewerage, waste management and remediation activities (E).

The returns are being submitted by organizations with 20 and more employees registered in Companies Register.

The publication contains financial indicators, employees, wages and other indicators derived from those ones. Indicators of productivity of labour is calculated from indicator production.

The data published is classified by Statistical classification of economic activities SK NACE, Special aggregates of the industrial branches and Main Industrial Groupings.

II. Results of processing of monthly enterprise report of industrial organisation Priem P 1-12 on production of selected products (according to the list of PRODSLOV)

File of reporting units is created by organisations registered in the Business Register, profit orientated contribution organisations and public legal institutions with the number of employees 20 and more and organisations with the number of employees up to 19, which reached the turnover of 5 mill. EUR and more in the past and their main activity is industrial, as well as other non-industrial organisations.

Since 1 January 1998 the PRODSLOV list of industrial products and services become valid. It is worked out on the base of PRODCOM list valid in the countries of the European Union. According to PRODCOM regular statistical survey on industrial production for purposes of mutual commensurability of individual states of the EU has been in progress in the countries of the European Union since 1993.

PRODSLOV list classifies production according to ten-digit code which is equal with the SK NACE in four places, in six places it is equal with the Classification of production (CP further on) and in eight places with PRODCOM. The last two digits express the detailed specification of a product from the national needs point of view.

PRODSLOV is updated annually on the base of needs of monitoring of selected items within the EU and changes in the Customs Tariffs as well as in consequence with running changes in the production structure of the Slovak industry.

Data are not published in a comprehensive way because in several products confidential data are concerned, which are protected according to the Digest No. 540/2001 Z. z on official statistics (possibly monopoly producer).

Published data are preliminary.