

# Štatistický úrad Slovenskej republiky

Číslo: 700-0053/2012

Kód: 040212  
Okruh: Ceny  
Dátum: AUGUST

## Indexy cien priemyselných výrobcov v SR

*PRICE INDICES OF INDUSTRIAL PRODUCERS  
IN THE SLOVAK REPUBLIC*

Sekcia makroekonomických štatistík  
Generálny riaditeľ sekcie: František Bernadič  
Odbor cenových štatistík  
Kontaktná osoba: Štefan Adamec tel.:02/50236525

**7**  
**2012**

## Zverejňovanie vybraných údajov štatistického úradu SR

Kalendár prvého zverejnenia vybraných údajov Štatistického úradu SR je možné nájsť na domácej internetovej stránke na adrese: <http://www.statistics.sk> Všetky upresnenia termínov za kategóriu ceny priemyselných výrobcov sú tiež zverejnené na uvedenej internetovej stránke niekoľko dní vopred.

### Release of selected data of the Statistical Office of the SR

It is possible to find an Calendar of the First Release of selected data of the Statistical Office of the SR on the Internet home page on the following address: <http://www.statistics.sk>. All amendments of deadlines for the category of prices of industrial producers are also published on the given Internet page couple of days in advance.

#### **Autor publikácie:**

Trubačová Dagmar

#### **Štatistický úrad Slovenskej republiky**

oddelenie informačného servisu

Miletičova ul.č. 3

824 67 Bratislava 26

Fax.: 55561 361

Tel.: 50236 335

---

Rozmnožovanie obsahu tejto publikácie, ako aj jednotlivých častí, v pôvodnej alebo upravenej podobe pre komerčné účely, je možné len s písomným súhlasom Štatistického úradu SR. Údaje, ktoré sú obsahom tejto publikácie je možné použiť len s uvedením zdroja.

Copying contents of this publication either whole or single parts, both in original and adjusted form for commercial purposes is possible only unless the Statistical Office of the Slovak Republic gives written permission. Data of this publication can be used only with identification of the source.

	Strana/page
<b>INDEXY CIEN PV - BEZ SPOTREBNEJ DANE - TUZEMSKO</b>	7
<b>Tabuľka č.1A / Table n.1A</b>	8
Indexy cien priemyselných výrobcov podľa SK NACE Rev.2 <i>The price indices of industrial producers according to SK NACE Rev.2</i> - predchádzajúce obdobie = 100 / <i>previous period = 100</i>	
<b>Tabuľka č.2A / Table n.2A</b>	9
Indexy cien priemyselných výrobcov podľa SK NACE Rev.2 <i>The price indices of industrial producers according to SK NACE Rev.2</i> - rovnaké obdobie minulého roka = 100 / <i>The same period of previous year = 100</i>	
<b>Tabuľka č.3A / Table n.3A</b>	10
Indexy cien priemyselných výrobcov podľa SK NACE Rev.2 <i>The price indices of industrial producers according to SK NACE Rev.2</i> - december 2010 = 100 / <i>December 2010 = 100</i>	
<b>Tabuľka č.4A / Table n.4A</b>	11
Indexy cien priemyselných výrobcov podľa SK NACE Rev.2 <i>The price indices of industrial producers according to SK NACE Rev.2</i> - december minulého roka = 100 / <i>December of previous year = 100</i>	
<b>Tabuľka č.5A / Table n.5A</b>	12
Indexy cien priemyselných výrobcov podľa SK NACE Rev.2 <i>The price indices of industrial producers according to SK NACE Rev.2</i> - december 2005 = 100 / <i>December 2005 = 100</i>	
<b>Tabuľka č.6A / Table n.6A</b>	13
Indexy cien priemyselných výrobcov podľa SK NACE Rev.2 <i>The price indices of industrial producers according to SK NACE Rev.2</i> - priemer roka 2010 = 100 / <i>Average of year 2010 = 100</i>	
<b>Tabuľka č.7A / Table n.7A</b>	14-17
Indexy cien priemyselných výrobcov podľa SK NACE Rev.2 <i>The price indices of industrial producers according to SK NACE Rev.2</i> - december 2010 = 100 / <i>December 2010 = 100</i> - rovnaké obdobie minulého roka = 100 / <i>The same period of previous year = 100</i>	
<b>Tabuľka č.8A / Table n.8A</b>	18-21
Indexy cien priemyselných výrobcov podľa divízií a skupín SK NACE Rev.2 <i>The price indices of industrial producers according to SK NACE Rev.2</i> - priemer roka 2010 = 100 / <i>Average of year 2010 = 100</i> - predchádzajúce obdobie = 100 / <i>previous period = 100</i>	
<b>Tabuľka č.9A / Table n.9A</b>	22-25
Indexy cien priemyselných výrobcov podľa divízií a skupín SK NACE Rev.2 <i>The price indices of industrial producers according to SK NACE Rev.2</i> - <i>December 2005 = 100 / December 2005 = 100</i> - december minulého roka = 100 / <i>December of previous year = 100</i>	
<b>ICPV EXPORT</b>	26
<b>Tabuľka č.1C / Table n.1C</b>	27
Indexy cien priemyselných výrobcov podľa SK NACE Rev.2 /export/ <i>The price indices of industrial producers according to SK NACE Rev.2 /export/</i> - predchádzajúce obdobie = 100 / <i>previous period = 100</i>	

<b>Tabuľka č.2C / Table n.2C</b>	28
Indexy cien priemyselných výrobcov podľa SK NACE Rev.2 /export/ The price indices of industrial producers according to SK NACE Rev.2 /export/ - rovnaké obdobie minulého roka = 100 / The same period of previous year = 100	
<b>Tabuľka č.3C / Table n.2C</b>	29
Indexy cien priemyselných výrobcov podľa SK NACE Rev.2 /export/ The price indices of industrial producers according to SK NACE Rev.2 /export/ - december 2010 = 100 / December 2010 = 100	
<b>Tabuľka č.4C / Table n.4C</b>	30
Indexy cien priemyselných výrobcov podľa SK NACE Rev.2 /export/ The price indices of industrial producers according to SK NACE Rev.2 /export/ - december minulého roku = 100 / December of previous year = 100	
<b>Tabuľka č.5C / Table n.5C</b>	31
Indexy cien priemyselných výrobcov podľa SK NACE Rev.2 /export/ The price indices of industrial producers according to SK NACE Rev.2 /export/ - december 2005 = 100 / December 2005 = 100	
<b>Tabuľka č.6C / Table n.6C</b>	32
Indexy cien priemyselných výrobcov podľa SK NACE Rev.2 /export/ The price indices of industrial producers according to SK NACE Rev.2 - priemer roka 2010 = 100 / Average of year 2010 = 100	
<b>Tabuľka č.7C / Table n.7C</b>	33-36
Indexy cien priemyselných výrobcov podľa SK NACE Rev.2 The price indices of industrial producers according to SK NACE Rev.2 - december 2010 = 100 / December 2010 = 100 - rovnaké obdobie minulého roka = 100 / The same period of previous year = 100	
<b>Tabuľka č.8C / Table n.8C</b>	37-40
Indexy cien priemyselných výrobcov podľa divízií a skupín SK NACE Rev.2 The price indices of industrial producers according to SK NACE Rev.2 - priemer roka 2010 = 100 / Average of year 2010 = 100 - predchádzajúce obdobie = 100 / previous period = 100	
<b>Tabuľka č.9C / Table n.9C</b>	41-44
Indexy cien priemyselných výrobcov podľa divízií a skupín SK NACE Rev.2 The price indices of industrial producers according to SK NACE Rev.2 - December 2005 = 100 / December 2005 = 100 - december minulého roka = 100 / December of previous year = 100)	
<b>ICPV ÚHRN</b>	45
<b>Tabuľka č.1S / Table n.1S</b>	46
Indexy cien priemyselných výrobcov podľa SK NACE Rev.2 /súhrn/ The price indices of industrial producers according to SK NACE Rev.2 /total/ - predchádzajúce obdobie = 100 / previous period = 100	
<b>Tabuľka č.2S / Table n.2S</b>	47
Indexy cien priemyselných výrobcov podľa SK NACE Rev.2 /súhrn/ The price indices of industrial producers according to SK NACE Rev.2 /total/ - rovnaké obdobie minulého roka = 100 / The same period of previous year = 100	
<b>Tabuľka č.3S / Table n.3S</b>	48
Indexy cien priemyselných výrobcov podľa SK NACE Rev.2 /súhrn/ The price indices of industrial producers according to SK NACE Rev.2 /total/ - december 2010 = 100 / December 2010 = 100	

<b>Tabuľka č.4S / Table n.4S</b>	49
Indexy cien priemyselných výrobcov podľa SK NACE Rev.2 /súhrn/ <i>The price indices of industrial producers according to SK NACE Rev.2 /total/</i> - december minulého roka = 100 / <i>December of previous year = 100</i>	
<b>Tabuľka č.5S / Table n.5S</b>	50
Indexy cien priemyselných výrobcov podľa SK NACE Rev.2 /súhrn/ <i>The price indices of industrial producers according to SK NACE Rev.2 /total/</i> - december 2005 = 100 / <i>December 2005 = 100</i>	
<b>Tabuľka č.6S / Table n.6S</b>	51
Indexy cien priemyselných výrobcov podľa SK NACE Rev.2 /úhrn/ <i>The price indices of industrial producers according to SK NACE Rev.2 /total/</i> - priemer roka 2010 = 100 / <i>Average of year 2010 = 100</i>	
<b>ICPV HLAVNÝCH PRIEMYSELNÝCH ZOSKUPENÍ - MIGs</b>	52
<b>Tabuľka č.1HPZ A / Table n.1 HPZ A</b>	53
Indexy cien priemyselných výrobcov hlavných priemyselných zoskupení /tuzemsko/ <i>The price indices of industrial producers according to MIG /domestic/</i> - december 2010 = 100 / <i>December 2010 = 100</i>	
<b>Tabuľka č.2 HPZ A / Table n.2 HPZ A</b>	53
Indexy cien priemyselných výrobcov hlavných priemyselných zoskupení /tuzemsko/ <i>The price indices of industrial producers according to MIG /domestic/</i> - rovnaké obdobie minulého roka = 100 / <i>The same period of previous year = 100</i>	
<b>Tabuľka č. 1 HPZ C / Table n.1 HPZ C</b>	54
Indexy cien priemyselných výrobcov hlavných priemyselných zoskupení /export/ <i>The price indices of industrial producers according to MIG /export/</i> - december 2010 = 100 / <i>December 2010 = 100</i>	
<b>Tabuľka č. 2 HPZ C / Table n.2 HPZ C</b>	54
Indexy cien priemyselných výrobcov hlavných priemyselných zoskupení /export/ <i>The price indices of industrial producers according to MIG /export/</i> - rovnaké obdobie minulého roka = 100 / <i>The same period of previous year = 100</i>	
<b>Tabuľka č.1 HPZ S / Table n.1 HPZ S</b>	55
Indexy cien priemyselných výrobcov hlavných priemyselných zoskupení /úhrn/total <i>The price indices of industrial producers according to MIG /úhrn/total</i> - december 2010 = 100 / <i>December 2010 = 100</i>	
<b>Tabuľka č.2 HPZ S/ Table n.2 HPZ S</b>	55
Indexy cien priemyselných výrobcov hlavných priemyselných zoskupení /úhrn/total <i>The price indices of industrial producers according to MIG /úhrn/total</i> - rovnaké obdobie minulého roka = 100 / <i>The same period of previous year = 100</i>	
<b>GRAFY / Graphs</b>	56-57
- vývoj indexov cien priemyselných výrobcov - tuzemsko / <i>the price indices development of industrial producers - domestic</i>	
- vývoj indexov cien priemyselných výrobcov vybraných subsekcii – tuzemsko, export <i>The price indices development of indust.prod.chosen subsection - domestic, export</i>	
- vývoj indexov cien priemyselných výrobcov (tuzemsko,export,súhrn) a vývoj ICPV hlavných priemyselných zoskupení v tuzemsku (AE,AI,CN) / <i>The prices devolopment of industrial producers (domestic, export,total), Development of domestic PPI by MIG ( AE, AI, CN )</i>	

**METODICKÉ VYSVETLIVKY**  
*Methodological notes*

58-61

**KOMENTÁR K VÝVOJU CIEN PRIEMYSLU**

62-63

**INDEXY CIEN PRIEMYSELNÝCH VÝROBCOV - TUZEMSKO  
(BEZ SPOTREBNEJ DANE)**

*The price indices of industrial producers - domestic  
(without excise duties)*

Tabuľka č.1A Tuzemsko / Table n.1A Domestic

Kód Code	Sekcia, subsekcia SK NACE Rev. 2 Sections, subsections of the NACE Rev. 2	Stála váha Constant weight c	Predchádzajúce obdobie = 100 / Previous period = 100																	
			Rok 2011 / Year 2011							Rok 2012 / Year 2012										
			mesiac / month													*)	kvartál. indexy / quart. indices			
			7.	8.	9.	10.	11.	12.	1.	2.	3.	4.	5.	6.	7.		14	1. Q.	2. Q.	3. Q.
a	b	c	1	2	3	4	5	6	7	8	9	10	11	12	13	14	15	16	17	18
	<b>Priemysel spolu</b> <i>Industry total</i>	<b>1000,000000</b>	<b>100,1</b>	<b>100,1</b>	<b>100,1</b>	<b>100,5</b>	<b>100,2</b>	<b>99,6</b>	<b>101,2</b>	<b>101,1</b>	<b>100,7</b>	<b>100,0</b>	<b>100,7</b>	<b>99,8</b>	<b>99,7</b>	<b>100,5</b>	<b>101,9</b>	<b>101,1</b>		
<b>B</b>	<b>Ťažba a dobývanie</b> <i>Mining and quarrying</i>	<b>18,597734</b>	<b>100,6</b>	<b>101,5</b>	<b>100,7</b>	<b>101,1</b>	<b>101,6</b>	<b>100,5</b>	<b>99,7</b>	<b>98,1</b>	<b>100,1</b>	<b>101,0</b>	<b>101,0</b>	<b>101,3</b>	<b>99,6</b>	<b>100,1</b>	<b>99,4</b>	<b>101,5</b>		
BA	Ťažba a dobývanie <i>Mining and quarrying</i>	18,597734	100,6	101,5	100,7	101,1	101,6	100,5	99,7	98,1	100,1	101,0	101,0	101,3	99,6	100,1	99,4	101,5		
<b>C</b>	<b>Priemyselná výroba</b> <i>Manufacturing</i>	<b>547,056135</b>	<b>100,2</b>	<b>99,9</b>	<b>99,8</b>	<b>100,0</b>	<b>99,8</b>	<b>99,6</b>	<b>100,0</b>	<b>100,2</b>	<b>100,9</b>	<b>100,8</b>	<b>100,3</b>	<b>99,6</b>	<b>99,5</b>	<b>100,2</b>	<b>100,1</b>	<b>101,5</b>		
CA	Výroba potravín, nápojov a tabaku <i>Manuf. of food products,bever.and tobacco products</i>	81,681709	99,8	100,2	99,7	99,9	100,7	100,3	100,3	99,5	99,7	100,2	100,5	100,0	99,7	100,0	100,3	100,1		
CB	Výroba textilu, odevov, kože a kožených výrobkov <i>Manuf. of textiles, apparel, leather and rel. products</i>	4,811200	99,8	100,2	99,7	100,9	100,5	98,8	100,8	99,8	99,8	99,7	100,2	100,6	99,3	100,0	100,0	99,8		
CC	Výroba drevených a papierových výrobkov, tlač <i>Manuf. of wood and paper products, and printing</i>	27,781194	100,0	99,5	99,0	99,9	99,7	99,9	99,9	97,5	99,9	100,1	101,1	100,1	99,0	99,7	98,0	100,0		
CD	Výroba koksu a rafinovaných ropných produktov <i>Manuf. of coke, and refined petroleum products</i>	61,280552	100,0	101,8	95,7	101,0	102,0	101,2	99,8	103,4	104,9	104,4	97,5	95,7	96,1	100,2	105,3	105,6		
CE	Výroba chemikálií a chemických produktov <i>Manufacture of chemicals and chemical products</i>	20,797084	98,9	99,6	101,2	99,8	99,8	100,0	100,4	101,8	101,6	101,2	100,5	98,3	96,8	100,1	102,0	102,6		
CF	Výroba zákl.farmaceut.výrobkov a farmaceut.prípr. <i>Manuf. of pharmac. medic., chem. and botanical prod.</i>	5,766277	100,0	100,0	100,0	100,0	100,0	100,0	102,1	100,0	100,0	100,0	100,0	100,0	99,6	100,2	102,1	100,0		
CG	Výroba výr.z gummy,plastu a ost.nekov.min.výrobn. <i>Manuf. of rubb. and plast.pr. and oth.non-met.min.pr.</i>	64,097579	100,3	100,3	100,4	100,1	99,6	99,8	99,5	101,5	99,9	99,7	99,9	100,0	99,7	100,0	100,2	100,0		
CH	Výroba kovov a kov.konštrukcii okr.strojov a zar. <i>Manuf. of bas.met.and fab.met.pr.exc.mach.and eq.</i>	64,542194	100,3	99,9	100,1	99,6	99,1	99,0	99,8	99,6	100,4	100,7	100,6	99,5	100,0	100,1	98,7	101,0		
CI	Výroba počítačových, elektron.a optick.výrobkov <i>Manufacture of computer,electronic and optical pr.</i>	34,043080	99,9	100,0	100,5	100,0	100,4	100,0	100,0	97,4	100,1	100,2	100,0	99,6	100,3	99,7	98,4	99,3		
CJ	Výroba elektrických zariadení <i>Manufacture of electrical equipment</i>	12,322169	100,0	100,4	99,1	99,5	100,7	99,8	100,6	99,3	99,9	100,4	100,2	100,3	100,3	100,1	100,2	100,3		
CK	Výroba strojov a zariadení inde nezaradených <i>Manufacture of machinery and equipment n.e.c.</i>	14,619448	100,2	99,9	100,5	100,6	99,8	100,1	101,2	97,4	102,5	99,5	100,6	99,9	99,5	100,1	100,3	100,7		
CL	Výroba dopravných prostriedkov <i>Manufacture of transport equipment</i>	122,305938	100,9	97,8	101,2	99,5	98,6	97,1	100,0	100,2	99,8	100,2	100,6	101,4	100,6	100,4	97,7	100,9		
CM	Ostatná výroba,oprava a inštalácia strojov a zar. <i>Other manuf.,repair and instal.of machin.and eq.</i>	33,007711	100,3	100,0	100,0	100,0	99,9	100,0	99,3	100,1	101,0	100,0	104,7	102,1	102,7	101,4	99,7	104,6		
<b>D</b>	<b>Dodávka elektriny, plynu a studeného vzduchu</b> <i>Electricity, gas, steam and air-condition supply</i>	<b>401,417533</b>	<b>99,9</b>	<b>100,2</b>	<b>100,6</b>	<b>101,0</b>	<b>100,5</b>	<b>99,8</b>	<b>102,7</b>	<b>102,5</b>	<b>100,5</b>	<b>98,9</b>	<b>100,9</b>	<b>99,9</b>	<b>100,1</b>	<b>100,8</b>	<b>104,6</b>	<b>100,6</b>		
DA	Dodávka elektriny, plynu a studeného vzduchu <i>Electricity, gas, steam and air-condition supply</i>	401,417533	99,9	100,2	100,6	101,0	100,5	99,8	102,7	102,5	100,5	98,9	100,9	99,9	100,1	100,8	104,6	100,6		
<b>E</b>	<b>Dodávka vody,čistenie a odvod odpad.vôd,odpady</b> <i>Water supply,sewerage,waste manag.and remediation</i>	<b>32,928598</b>	<b>100,4</b>	<b>99,9</b>	<b>100,1</b>	<b>100,2</b>	<b>100,0</b>	<b>99,9</b>	<b>100,5</b>	<b>100,4</b>	<b>100,8</b>	<b>100,3</b>	<b>103,4</b>	<b>100,1</b>	<b>100,2</b>	<b>100,8</b>	<b>100,9</b>	<b>103,3</b>		
EA	Dodávka vody,čistenie a odvod odpad.vôd,odpady <i>Water supply,sewerage,waste manag.and remediation</i>	32,928598	100,4	99,9	100,1	100,2	100,0	99,9	100,5	100,4	100,8	100,3	103,4	100,1	100,2	100,8	100,9	103,3		



Tabuľka č.2A Tuzemsko / Table n.2A Domestic

Kód Code	Sekcia, subsekcia SK NACE Rev. 2 Sections, subsections of the NACE Rev. 2	Stála váha Constant weight c	Rovnaké obdobie minulého roka = 100 / The same period of previous year = 100																			
			Rok 2011 / Year 2011							Rok 2012 / Year 2012												
			mesiac / month													*)	kvartál. indexy / quart. indices					
			7.	8.	9.	10.	11.	12.	1.	2.	3.	4.	5.	6.	7.		1. Q.	2. Q.	3. Q.	4. Q.		
a	b	c	1	2	3	4	5	6	7	8	9	10	11	12	13	14	15	16	17	18		
	<b>Priemysel spolu</b> <i>Industry total</i>	<b>1000,000000</b>	<b>102,1</b>	<b>102,0</b>	<b>102,4</b>	<b>103,0</b>	<b>103,1</b>	<b>102,4</b>	<b>102,7</b>	<b>103,8</b>	<b>104,2</b>	<b>103,8</b>	<b>104,2</b>	<b>104,0</b>	<b>103,6</b>	<b>103,7</b>	<b>103,6</b>	<b>104,0</b>				
<b>B</b>	<b>Ťažba a dobývanie</b> <i>Mining and quarrying</i>	<b>18,597734</b>	<b>102,8</b>	<b>102,5</b>	<b>104,1</b>	<b>106,4</b>	<b>107,8</b>	<b>108,8</b>	<b>106,4</b>	<b>104,0</b>	<b>105,0</b>	<b>108,0</b>	<b>105,8</b>	<b>107,5</b>	<b>106,4</b>	<b>106,2</b>	<b>105,1</b>	<b>107,1</b>				
BA	Ťažba a dobývanie <i>Mining and quarrying</i>	18,597734	102,8	102,5	104,1	106,4	107,8	108,8	106,4	104,0	105,0	108,0	105,8	107,5	106,4	106,2	105,1	107,1				
<b>C</b>	<b>Priemyselná výroba</b> <i>Manufacturing</i>	<b>547,056135</b>	<b>104,4</b>	<b>104,0</b>	<b>103,7</b>	<b>103,8</b>	<b>103,6</b>	<b>102,9</b>	<b>101,7</b>	<b>100,9</b>	<b>101,3</b>	<b>101,4</b>	<b>101,1</b>	<b>101,1</b>	<b>100,4</b>	<b>101,1</b>	<b>101,3</b>	<b>101,2</b>				
CA	Výroba potravín, nápojov a tabaku <i>Manuf. of food products,bever.and tobacco products</i>	81,681709	107,3	106,6	105,9	105,5	105,7	105,0	104,8	103,1	101,9	101,0	101,1	100,8	100,7	101,8	103,3	101,0				
CB	Výroba textilu, odevov, kože a kožených výrobkov <i>Manuf. of textiles, apparel, leather and rel. products</i>	4,811200	104,8	105,0	104,0	104,9	105,2	103,8	103,7	103,2	102,5	100,5	100,2	100,8	100,3	101,6	103,1	100,5				
CC	Výroba drevených a papierových výrobkov, tlač <i>Manuf. of wood and paper products, and printing</i>	27,781194	100,1	99,6	97,6	98,8	99,4	100,1	98,9	95,2	95,6	97,5	97,5	96,6	95,7	96,7	96,5	97,2				
CD	Výroba koksu a rafinovaných ropných produktov <i>Manuf. of coke, and refined petroleum products</i>	61,280552	125,1	128,4	125,4	126,3	126,3	124,0	111,3	114,8	114,9	114,5	106,2	107,4	103,2	110,2	113,7	109,4				
CE	Výroba chemikálií a chemických produktov <i>Manufacture of chemicals and chemical products</i>	20,797084	109,2	110,1	111,3	111,1	110,7	109,8	102,9	103,0	103,0	103,8	103,4	103,0	100,8	102,8	103,0	103,4				
CF	Výroba zákl. farmaceut. výrobkov a farmaceut. prípr. <i>Manuf. of pharmac. medic., chem. and botanical prod.</i>	5,766277	112,6	112,7	112,6	112,6	112,7	112,6	115,6	109,7	106,4	106,4	102,1	102,1	101,8	106,1	110,5	103,5				
CG	Výroba výr. z gummy, plastu a ost. nekov. min. výrobk. <i>Manuf. of rubb. and plast. pr. and oth. non-met. min. pr.</i>	64,097579	101,2	100,9	101,1	101,3	101,2	101,1	99,8	101,0	101,3	101,3	101,0	101,0	100,4	100,9	100,7	101,1				
CH	Výroba kovov a kov. konštrukcií okr. strojov a zar. <i>Manuf. of bas. met. and fab. met. pr. exc. mach. and eq.</i>	64,542194	103,8	103,2	102,7	102,4	102,0	101,9	101,9	98,7	99,1	98,1	98,7	98,5	98,2	99,0	99,9	98,4				
CI	Výroba počítačových, elektron. a optick. výrobkov <i>Manufacture of computer, electronic and optical pr.</i>	34,043080	99,9	100,4	100,7	100,5	100,9	101,1	100,8	98,6	98,6	98,8	98,8	98,1	98,4	98,9	99,3	98,6				
CJ	Výroba elektrických zariadení <i>Manufacture of electrical equipment</i>	12,322169	102,5	102,4	100,9	101,3	101,5	100,9	101,9	100,0	99,1	99,4	100,2	100,2	100,5	100,2	100,3	99,9				
CK	Výroba strojov a zariadení inde nezaradených <i>Manufacture of machinery and equipment n.e.c.</i>	14,619448	100,2	100,0	100,4	102,0	102,4	102,3	103,7	101,0	103,6	102,9	102,5	102,2	101,5	102,5	102,8	102,5				
CL	Výroba dopravných prostriedkov <i>Manufacture of transport equipment</i>	122,305938	98,3	96,0	98,2	97,3	95,9	93,1	93,2	93,9	93,6	94,3	95,4	97,3	97,0	95,0	93,6	95,6				
CM	Ostatná výroba, oprava a inštalácia strojov a zar. <i>Other manuf., repair and instal. of machin. and eq.</i>	33,007711	103,7	102,6	102,3	102,3	102,2	102,1	101,3	99,8	100,7	100,3	105,3	107,5	110,1	103,6	100,6	104,4				
<b>D</b>	<b>Dodávka elektriny, plynu a studeného vzduchu</b> <i>Electricity, gas, steam and air-condition supply</i>	<b>401,417533</b>	<b>99,0</b>	<b>99,2</b>	<b>100,7</b>	<b>101,7</b>	<b>102,2</b>	<b>101,5</b>	<b>103,6</b>	<b>108,0</b>	<b>108,5</b>	<b>107,3</b>	<b>108,3</b>	<b>107,6</b>	<b>107,8</b>	<b>107,3</b>	<b>106,7</b>	<b>107,7</b>				
DA	Dodávka elektriny, plynu a studeného vzduchu <i>Electricity, gas, steam and air-condition supply</i>	401,417533	99,0	99,2	100,7	101,7	102,2	101,5	103,6	108,0	108,5	107,3	108,3	107,6	107,8	107,3	106,7	107,7				
<b>E</b>	<b>Dodávka vody, čistenie a odvod odpad. vôd, odpady</b> <i>Water supply, sewerage, waste manag. and remediation</i>	<b>32,928598</b>	<b>104,8</b>	<b>104,8</b>	<b>104,6</b>	<b>104,5</b>	<b>104,5</b>	<b>104,4</b>	<b>103,5</b>	<b>102,6</b>	<b>102,7</b>	<b>102,7</b>	<b>106,0</b>	<b>106,0</b>	<b>105,8</b>	<b>104,2</b>	<b>102,9</b>	<b>104,9</b>				
EA	Dodávka vody, čistenie a odvod odpad. vôd, odpady <i>Water supply, sewerage, waste manag. and remediation</i>	32,928598	104,8	104,8	104,6	104,5	104,5	104,4	103,5	102,6	102,7	102,7	106,0	106,0	105,8	104,2	102,9	104,9				

## Indexy cien priemyselných výrobcov podľa sekcií a subsekcii SK NACE Rev. 2 za mesiac júl 2012

Industrial producers price indices by sections and subsections of the NACE Rev. 2 in month July 2012

Tabuľka č.3A Tuzemsko / Table n.3A Domestic

Tuzemsko / Domestic

Kód Code	Sekcia, subsekcia SK NACE Rev. 2 Sections, subsections of the NACE Rev. 2	Stála váha Constant weight c	December 2010 = 100																			
			Rok 2011 / Year 2011									Rok 2012 / Year 2012										
			mesiac / month															*)	Priem.indexov/Avrg. of indices			
			7.	8.	9.	10.	11.	12.	1.	2.	3.	4.	5.	6.	7.	14	1. Q.		2. Q.	3. Q.	4. Q.	
a	b	c	1	2	3	4	5	6	7	8	9	10	11	12	13	15	16	17	18			
	<b>Priemysel spolu</b> <i>Industry total</i>	<b>1000,000000</b>	<b>102,4</b>	<b>102,5</b>	<b>102,6</b>	<b>103,1</b>	<b>103,3</b>	<b>102,9</b>	<b>104,1</b>	<b>105,2</b>	<b>105,9</b>	<b>105,9</b>	<b>106,6</b>	<b>106,4</b>	<b>106,1</b>	<b>105,7</b>	<b>105,1</b>	<b>106,3</b>				
<b>B</b>	<b>Ťažba a dobývanie</b> <i>Mining and quarrying</i>	<b>18,597734</b>	<b>96,8</b>	<b>98,3</b>	<b>99,0</b>	<b>100,1</b>	<b>101,7</b>	<b>102,2</b>	<b>101,9</b>	<b>100,0</b>	<b>100,1</b>	<b>101,1</b>	<b>102,1</b>	<b>103,4</b>	<b>103,0</b>	<b>101,7</b>	<b>100,7</b>	<b>102,2</b>				
BA	Ťažba a dobývanie <i>Mining and quarrying</i>	18,597734	96,8	98,3	99,0	100,1	101,7	102,2	101,9	100,0	100,1	101,1	102,1	103,4	103,0	101,7	100,7	102,2				
<b>C</b>	<b>Priemyselná výroba</b> <i>Manufacturing</i>	<b>547,056135</b>	<b>104,1</b>	<b>104,0</b>	<b>103,8</b>	<b>103,8</b>	<b>103,6</b>	<b>103,2</b>	<b>103,2</b>	<b>103,4</b>	<b>104,3</b>	<b>105,1</b>	<b>105,4</b>	<b>105,0</b>	<b>104,5</b>	<b>104,4</b>	<b>103,6</b>	<b>105,2</b>				
CA	Výroba potravín, nápojov a tabaku <i>Manuf. of food products,bever.and tobacco products</i>	81,681709	104,9	105,1	104,8	104,7	105,4	105,7	106,0	105,5	105,2	105,4	105,9	105,9	105,6	105,6	105,6	105,7				
CB	Výroba textilu, odevov, kože a kožených výrobkov <i>Manuf. of textiles,apparel,leather and rel.products</i>	4,811200	102,1	102,3	102,0	102,9	103,4	102,2	103,0	102,8	102,6	102,3	102,5	103,1	102,4	102,7	102,8	102,6				
CC	Výroba drevených a papierových výrobkov, tlač <i>Manuf. of wood and paper products, and printing</i>	27,781194	101,3	100,8	99,8	99,7	99,4	99,3	99,2	96,7	96,6	96,7	97,8	97,9	96,9	97,4	97,5	97,5				
CD	Výroba koksu a rafinovaných ropných produktov <i>Manuf. of coke, and refined petroleum products</i>	61,280552	119,5	121,7	116,5	117,7	120,1	121,6	121,4	125,5	131,7	137,5	134,0	128,3	123,3	128,8	126,2	133,3				
CE	Výroba chemikálií a chemických produktov <i>Manufacture of chemicals and chemical products</i>	20,797084	98,6	98,2	99,4	99,2	99,0	99,0	99,4	101,2	102,8	104,0	104,5	102,7	99,4	102,0	101,1	103,7				
CF	Výroba zákl.farmaceut.výrobkov a farmaceut.prípr. <i>Manuf. of pharmac.medic.,chem.and botanical prod.</i>	5,766277	107,4	107,4	107,4	107,4	107,4	107,4	109,7	109,7	109,7	109,7	109,7	109,7	109,3	109,6	109,7	109,7				
CG	Výroba výr.z gummy,plastu a ost.nekov.min.výrobn. <i>Manuf. of rubb.and plast.pr.and oth.non-met.min.pr.</i>	64,097579	101,9	102,2	102,6	102,7	102,3	102,1	101,6	103,1	103,0	102,7	102,6	102,6	102,3	102,6	102,6	102,6				
CH	Výroba kovov a kov.konštrukcii okr.strojov a zar. <i>Manuf. of bas.met.and fab.met.pr.exc.mach.and eq.</i>	64,542194	106,3	106,2	106,3	105,9	104,9	103,8	103,6	103,2	103,6	104,3	104,9	104,4	104,4	104,1	103,5	104,5				
CI	Výroba počítačových, elektron.a optick.výrobkov <i>Manufacture of computer,electronic and optical pr.</i>	34,043080	102,6	102,6	103,1	103,1	103,5	103,5	103,5	100,8	100,9	101,1	101,1	100,7	101,0	101,3	101,7	101,0				
CJ	Výroba elektrických zariadení <i>Manufacture of electrical equipment</i>	12,322169	104,2	104,6	103,7	103,2	103,9	103,7	104,3	103,6	103,5	103,9	104,1	104,4	104,7	104,1	103,8	104,1				
CK	Výroba strojov a zariadení inde nezaradených <i>Manufacture of machinery and equipment n.e.c.</i>	14,619448	98,7	98,6	99,1	99,7	99,5	99,6	100,8	98,2	100,7	100,2	100,8	100,7	100,2	100,2	99,9	100,6				
CL	Výroba dopravných prostriedkov <i>Manufacture of transport equipment</i>	122,305938	100,9	98,7	99,9	99,4	98,0	95,2	95,2	95,4	95,2	95,4	96,0	97,3	97,9	96,1	95,3	96,2				
CM	Ostatná výroba,oprava a inštalácia strojov a zar. <i>Other manuf.,repair and instal.of machin.and eq.</i>	33,007711	100,3	100,3	100,3	100,3	100,2	100,2	99,5	99,6	100,6	100,6	105,3	107,5	110,4	103,4	99,9	104,5				
<b>D</b>	<b>Dodávka elektriny, plynu a studeného vzduchu</b> <i>Electricity, gas, steam and air-condition supply</i>	<b>401,417533</b>	<b>100,5</b>	<b>100,7</b>	<b>101,3</b>	<b>102,3</b>	<b>102,8</b>	<b>102,6</b>	<b>105,4</b>	<b>108,0</b>	<b>108,5</b>	<b>107,3</b>	<b>108,3</b>	<b>108,2</b>	<b>108,3</b>	<b>107,7</b>	<b>107,3</b>	<b>107,9</b>				
DA	Dodávka elektriny, plynu a studeného vzduchu <i>Electricity, gas, steam and air-condition supply</i>	401,417533	100,5	100,7	101,3	102,3	102,8	102,6	105,4	108,0	108,5	107,3	108,3	108,2	108,3	107,7	107,3	107,9				
<b>E</b>	<b>Dodávka vody,čistenie a odvod odpad.vôd,odpady</b> <i>Water supply,sewerage,waste manag.and remediation</i>	<b>32,928598</b>	<b>102,9</b>	<b>102,8</b>	<b>102,9</b>	<b>103,1</b>	<b>103,1</b>	<b>103,0</b>	<b>103,5</b>	<b>103,9</b>	<b>104,7</b>	<b>105,0</b>	<b>108,6</b>	<b>108,7</b>	<b>108,9</b>	<b>106,2</b>	<b>104,0</b>	<b>107,4</b>				
EA	Dodávka vody,čistenie a odvod odpad.vôd,odpady <i>Water supply,sewerage,waste manag.and remediation</i>	32,928598	102,9	102,8	102,9	103,1	103,1	103,0	103,5	103,9	104,7	105,0	108,6	108,7	108,9	106,2	104,0	107,4				

Tabuľka č.4A Tuzemsko / Table n.4A Domestic

Kód Code	Sekcia, subsekcia SK NACE Rev. 2 Sections, subsections of the NACE Rev. 2	Stála váha Constant weight c	December minulého roka = 100 / December of previous year = 100																			
			Rok 2011 / Year 2011							Rok 2012 / Year 2012												
			mesiac / month													*)	kvartál. indexy / quart. indices					
			7.	8.	9.	10.	11.	12.	1.	2.	3.	4.	5.	6.	7.		1. Q.	2. Q.	3. Q.	4. Q.		
a	b	c	1	2	3	4	5	6	7	8	9	10	11	12	13	14	15	16	17	18		
	<b>Priemysel spolu</b> <i>Industry total</i>	<b>1000,000000</b>	<b>99,5</b>	<b>99,6</b>	<b>99,7</b>	<b>100,2</b>	<b>100,4</b>	<b>100,0</b>	<b>101,2</b>	<b>102,2</b>	<b>102,9</b>	<b>102,9</b>	<b>103,6</b>	<b>103,4</b>	<b>103,1</b>	<b>102,7</b>	<b>102,1</b>	<b>103,3</b>				
<b>B</b>	<b>Ťažba a dobývanie</b> <i>Mining and quarrying</i>	<b>18,597734</b>	<b>94,7</b>	<b>96,2</b>	<b>96,9</b>	<b>97,9</b>	<b>99,5</b>	<b>100,0</b>	<b>99,7</b>	<b>97,8</b>	<b>97,9</b>	<b>98,9</b>	<b>99,9</b>	<b>101,2</b>	<b>100,8</b>	<b>99,5</b>	<b>98,5</b>	<b>100,0</b>				
BA	Ťažba a dobývanie <i>Mining and quarrying</i>	18,597734	94,7	96,2	96,9	97,9	99,5	100,0	99,7	97,8	97,9	98,9	99,9	101,2	100,8	99,5	98,5	100,0				
<b>C</b>	<b>Priemyselná výroba</b> <i>Manufacturing</i>	<b>547,056135</b>	<b>100,9</b>	<b>100,8</b>	<b>100,6</b>	<b>100,6</b>	<b>100,4</b>	<b>100,0</b>	<b>100,0</b>	<b>100,2</b>	<b>101,1</b>	<b>101,8</b>	<b>102,1</b>	<b>101,7</b>	<b>101,3</b>	<b>101,2</b>	<b>100,4</b>	<b>101,9</b>				
CA	Výroba potravín, nápojov a tabaku <i>Manuf. of food products,bever.and tobacco products</i>	81,681709	99,2	99,4	99,1	99,1	99,7	100,0	100,3	99,8	99,5	99,7	100,2	100,2	99,9	99,9	99,9	100,0				
CB	Výroba textilu, odevov, kože a kožených výrobkov <i>Manuf. of textiles, apparel, leather and rel. products</i>	4,811200	99,9	100,1	99,8	100,7	101,2	100,0	100,8	100,6	100,4	100,1	100,3	100,9	100,2	100,5	100,6	100,4				
CC	Výroba drevených a papierových výrobkov, tlač <i>Manuf. of wood and paper products, and printing</i>	27,781194	102,0	101,5	100,5	100,4	100,1	100,0	99,9	97,4	97,3	97,4	98,5	98,6	97,6	98,1	98,2	98,2				
CD	Výroba koksu a rafinovaných ropných produktov <i>Manuf. of coke, and refined petroleum products</i>	61,280552	98,3	100,1	95,8	96,8	98,8	100,0	99,8	103,2	108,3	113,1	110,2	105,5	101,4	105,9	103,8	109,6				
CE	Výroba chemikálií a chemických produktov <i>Manufacture of chemicals and chemical products</i>	20,797084	99,6	99,2	100,4	100,2	100,0	100,0	100,4	102,2	103,8	105,1	105,6	103,7	100,4	103,0	102,1	104,7				
CF	Výroba zákl. farmaceut. výrobkov a farmaceut. prípr. <i>Manuf. of pharmac. medic., chem. and botanical prod.</i>	5,766277	100,0	100,0	100,0	100,0	100,0	100,0	102,1	102,1	102,1	102,1	102,1	102,1	101,8	102,0	102,1	102,1				
CG	Výroba výr. z gummy, plastu a ost. nekov. min. výrobk. <i>Manuf. of rubb. and plast. pr. and oth. non-met. min. pr.</i>	64,097579	99,8	100,1	100,5	100,6	100,2	100,0	99,5	101,0	100,9	100,6	100,5	100,5	100,2	100,5	100,5	100,5				
CH	Výroba kovov a kov. konštrukcií okr. strojov a zar. <i>Manuf. of bas. met. and fab. met. pr. exc. mach. and eq.</i>	64,542194	102,4	102,3	102,4	102,0	101,1	100,0	99,8	99,4	99,8	100,5	101,1	100,6	100,6	100,3	99,7	100,7				
CI	Výroba počítačových, elektron. a optick. výrobkov <i>Manufacture of computer, electronic and optical pr.</i>	34,043080	99,1	99,1	99,6	99,6	100,0	100,0	100,0	97,4	97,5	97,7	97,7	97,3	97,6	97,9	98,3	97,6				
CJ	Výroba elektrických zariadení <i>Manufacture of electrical equipment</i>	12,322169	100,5	100,9	100,0	99,5	100,2	100,0	100,6	99,9	99,8	100,2	100,4	100,7	101,0	100,4	100,1	100,4				
CK	Výroba strojov a zariadení inde nezaradených <i>Manufacture of machinery and equipment n.e.c.</i>	14,619448	99,1	99,0	99,5	100,1	99,9	100,0	101,2	98,6	101,1	100,6	101,2	101,1	100,6	100,6	100,3	101,0				
CL	Výroba dopravných prostriedkov <i>Manufacture of transport equipment</i>	122,305938	106,0	103,7	104,9	104,4	102,9	100,0	100,0	100,2	100,0	100,2	100,8	102,2	102,8	100,9	100,1	101,1				
CM	Ostatná výroba, oprava a inštalácia strojov a zar. <i>Other manuf., repair and instal. of machin. and eq.</i>	33,007711	100,1	100,1	100,1	100,1	100,0	100,0	99,3	99,4	100,4	100,4	105,1	107,3	110,2	103,2	99,7	104,3				
<b>D</b>	<b>Dodávka elektriny, plynu a studeného vzduchu</b> <i>Electricity, gas, steam and air-condition supply</i>	<b>401,417533</b>	<b>98,0</b>	<b>98,1</b>	<b>98,7</b>	<b>99,7</b>	<b>100,2</b>	<b>100,0</b>	<b>102,7</b>	<b>105,3</b>	<b>105,8</b>	<b>104,6</b>	<b>105,6</b>	<b>105,5</b>	<b>105,6</b>	<b>105,0</b>	<b>104,6</b>	<b>105,2</b>				
DA	Dodávka elektriny, plynu a studeného vzduchu <i>Electricity, gas, steam and air-condition supply</i>	401,417533	98,0	98,1	98,7	99,7	100,2	100,0	102,7	105,3	105,8	104,6	105,6	105,5	105,6	105,0	104,6	105,2				
<b>E</b>	<b>Dodávka vody, čistenie a odvod odpad. vód, odpady</b> <i>Water supply, sewerage, waste manag. and remediation</i>	<b>32,928598</b>	<b>99,9</b>	<b>99,8</b>	<b>99,9</b>	<b>100,1</b>	<b>100,1</b>	<b>100,0</b>	<b>100,5</b>	<b>100,9</b>	<b>101,7</b>	<b>101,9</b>	<b>105,4</b>	<b>105,5</b>	<b>105,7</b>	<b>103,1</b>	<b>101,0</b>	<b>104,3</b>				
EA	Dodávka vody, čistenie a odvod odpad. vód, odpady <i>Water supply, sewerage, waste manag. and remediation</i>	32,928598	99,9	99,8	99,9	100,1	100,1	100,0	100,5	100,9	101,7	101,9	105,4	105,5	105,7	103,1	101,0	104,3				

Tabuľka č.5A Tuzemsko / Table n.5A Domestic

Kód Code	Sekcia, subsekcia SK NACE Rev. 2 Sections, subsections of the NACE Rev. 2	Stála váha Constant weight c	December 2005 = 100																			
			Rok 2011 / Year 2011									Rok 2012 / Year 2012										
			mesiac / month															*)	kvartál. indexy / quart. indices			
			7.	8.	9.	10.	11.	12.	1.	2.	3.	4.	5.	6.	7.	14	1. Q.		2. Q.	3. Q.	4. Q.	
a	b	c	1	2	3	4	5	6	7	8	9	10	11	12	13	15	16	17	18			
	<b>Priemysel spolu</b> <i>Industry total</i>	<b>1000,000000</b>	<b>108,2</b>	<b>108,3</b>	<b>108,4</b>	<b>108,9</b>	<b>109,1</b>	<b>108,7</b>	<b>110,0</b>	<b>111,1</b>	<b>111,9</b>	<b>111,9</b>	<b>112,6</b>	<b>112,4</b>	<b>112,1</b>	<b>111,7</b>	<b>111,0</b>	<b>112,3</b>				
<b>B</b>	<b>Ťažba a dobývanie</b> <i>Mining and quarrying</i>	<b>17,973166</b>	<b>123,2</b>	<b>125,1</b>	<b>126,0</b>	<b>127,4</b>	<b>129,5</b>	<b>130,1</b>	<b>129,7</b>	<b>127,3</b>	<b>127,4</b>	<b>128,7</b>	<b>130,0</b>	<b>131,6</b>	<b>131,1</b>	<b>129,4</b>	<b>128,1</b>	<b>130,1</b>				
BA	Ťažba a dobývanie <i>Mining and quarrying</i>	17,973166	123,2	125,1	126,0	127,4	129,5	130,1	129,7	127,3	127,4	128,7	130,0	131,6	131,1	129,4	128,1	130,1				
<b>C</b>	<b>Priemyselná výroba</b> <i>Manufacturing</i>	<b>596,714762</b>	<b>101,2</b>	<b>101,1</b>	<b>100,9</b>	<b>100,9</b>	<b>100,7</b>	<b>100,3</b>	<b>100,3</b>	<b>100,5</b>	<b>101,4</b>	<b>102,1</b>	<b>102,4</b>	<b>102,0</b>	<b>101,6</b>	<b>101,5</b>	<b>100,7</b>	<b>102,2</b>				
CA	Výroba potravín, nápojov a tabaku <i>Manuf. of food products,bever.and tobacco products</i>	126,136814	109,6	109,8	109,5	109,4	110,1	110,4	110,7	110,2	109,9	110,1	110,6	110,6	110,3	110,3	110,3	110,4				
CB	Výroba textilu, odevov, kože a kožených výrobkov <i>Manuf. of textiles, apparel, leather and rel. products</i>	13,300387	106,5	106,7	106,4	107,3	107,9	106,6	107,4	107,2	107,0	106,7	106,9	107,5	106,8	107,1	107,2	107,0				
CC	Výroba drevených a papierových výrobkov, tlač <i>Manuf. of wood and paper products, and printing</i>	46,344368	97,5	97,0	96,1	96,0	95,7	95,6	95,5	93,1	93,0	93,1	94,2	94,3	93,3	93,8	93,9	93,9				
CD	Výroba koksu a rafinovaných ropných produktov <i>Manuf. of coke, and refined petroleum products</i>	33,722361	123,4	125,7	120,3	121,6	124,0	125,6	125,4	129,6	136,0	142,0	138,4	132,5	127,4	133,0	130,3	137,6				
CE	Výroba chemikálií a chemických produktov <i>Manufacture of chemicals and chemical products</i>	20,356390	106,5	106,0	107,3	107,1	106,9	106,9	107,3	109,3	111,0	112,3	112,8	110,9	107,3	110,1	109,2	112,0				
CF	Výroba zákl. farmaceut. výrobkov a farmaceut. prípr. <i>Manuf. of pharmac. medic., chem. and botanical prod.</i>	9,236749	107,1	107,1	107,1	107,1	107,1	107,1	109,4	109,4	109,4	109,4	109,4	109,4	109,4	109,3	109,4	109,4				
CG	Výroba výr. z gummy, plastu a ost. nekov. min. výrobk. <i>Manuf. of rubb. and plast. pr. and oth. non-met. min. pr.</i>	82,242354	98,6	98,9	99,3	99,4	99,0	98,8	98,3	99,8	99,7	99,4	99,3	99,3	99,0	99,3	99,3	99,3				
CH	Výroba kovov a kov. konštrukcií okr. strojov a zar. <i>Manuf. of bas. met. and fab. met. pr. exc. mach. and eq.</i>	83,355949	106,4	106,3	106,4	106,0	105,0	103,9	103,7	103,3	103,7	104,4	105,0	104,5	104,5	104,2	103,6	104,6				
CI	Výroba počítačových, elektron. a optick. výrobkov <i>Manufacture of computer, electronic and optical pr.</i>	17,415735	97,4	97,4	97,9	97,9	98,3	98,3	98,3	95,7	95,8	96,0	96,0	95,6	95,9	96,2	96,6	95,9				
CJ	Výroba elektrických zariadení <i>Manufacture of electrical equipment</i>	25,578714	90,1	90,5	89,7	89,3	89,9	89,7	90,2	89,6	89,5	89,9	90,0	90,3	90,6	90,0	89,8	90,1				
CK	Výroba strojov a zariadení inde nezaradených <i>Manufacture of machinery and equipment n.e.c.</i>	33,773172	97,4	97,3	97,8	98,4	98,2	98,3	99,5	96,9	99,4	98,9	99,5	99,4	98,9	98,9	98,6	99,3				
CL	Výroba dopravných prostriedkov <i>Manufacture of transport equipment</i>	94,153247	83,7	81,9	82,9	82,5	81,3	79,0	79,0	79,2	79,0	79,2	79,7	80,7	81,2	79,7	79,1	79,9				
CM	Ostatná výroba, oprava a inštalácia strojov a zar. <i>Other manuf., repair and instal. of machin. and eq.</i>	11,098522	102,9	102,9	102,9	102,9	102,8	102,8	102,1	102,2	103,2	103,2	108,0	110,3	113,3	106,0	102,5	107,2				
<b>D</b>	<b>Dodávka elektriny, plynu a studeného vzduchu</b> <i>Electricity, gas, steam and air-condition supply</i>	<b>372,364224</b>	<b>117,8</b>	<b>118,1</b>	<b>118,8</b>	<b>120,0</b>	<b>120,5</b>	<b>120,3</b>	<b>123,6</b>	<b>126,6</b>	<b>127,2</b>	<b>125,8</b>	<b>127,0</b>	<b>126,9</b>	<b>127,0</b>	<b>126,3</b>	<b>125,8</b>	<b>126,6</b>				
DA	Dodávka elektriny, plynu a studeného vzduchu <i>Electricity, gas, steam and air-condition supply</i>	372,364224	117,8	118,1	118,8	120,0	120,5	120,3	123,6	126,6	127,2	125,8	127,0	126,9	127,0	126,3	125,8	126,6				
<b>E</b>	<b>Dodávka vody, čistenie a odvod odpad. vôd, odpady</b> <i>Water supply, sewerage, waste manag. and remediation</i>	<b>12,947848</b>	<b>135,5</b>	<b>135,4</b>	<b>135,5</b>	<b>135,7</b>	<b>135,7</b>	<b>135,6</b>	<b>136,3</b>	<b>136,8</b>	<b>137,8</b>	<b>138,2</b>	<b>143,0</b>	<b>143,1</b>	<b>143,4</b>	<b>139,8</b>	<b>137,0</b>	<b>141,4</b>				
EA	Dodávka vody, čistenie a odvod odpad. vôd, odpady <i>Water supply, sewerage, waste manag. and remediation</i>	12,947848	135,5	135,4	135,5	135,7	135,7	135,6	136,3	136,8	137,8	138,2	143,0	143,1	143,4	139,8	137,0	141,4				

Tabuľka č.6A Tuzemsko / Table n.6A Domestic

Kód Code	Sekcia, subsekcia SK NACE Rev. 2 Sections, subsections of the NACE Rev. 2	Stála váha Constant weight c	Priemer roka 2010 = 100 / Average of year 2010 = 100 *)																					
			Rok 2011 / Year 2011									Rok 2012 / Year 2012												
			mesiac / month																	**)	kvartál. indexy / quart. indices			
			7.	8.	9.	10.	11.	12.	1.	2.	3.	4.	5.	6.	7.	14	1. Q.	2. Q.	3. Q.		4. Q.			
a	b	c	1	2	3	4	5	6	7	8	9	10	11	12	13	15	16	17	18					
	<b>Priemysel spolu</b> <i>Industry total</i>	<b>1000,000000</b>	<b>102,7</b>	<b>102,8</b>	<b>102,9</b>	<b>103,4</b>	<b>103,6</b>	<b>103,2</b>	<b>104,4</b>	<b>105,5</b>	<b>106,2</b>	<b>106,2</b>	<b>106,9</b>	<b>106,7</b>	<b>106,4</b>	<b>106,0</b>	<b>105,4</b>	<b>106,6</b>						
<b>B</b>	<b>Ťažba a dobývanie</b> <i>Mining and quarrying</i>	<b>18,597734</b>	<b>104,1</b>	<b>105,7</b>	<b>106,5</b>	<b>107,6</b>	<b>109,4</b>	<b>109,9</b>	<b>109,6</b>	<b>107,5</b>	<b>107,6</b>	<b>108,7</b>	<b>109,8</b>	<b>111,2</b>	<b>110,8</b>	<b>109,4</b>	<b>108,3</b>	<b>109,9</b>						
BA	Ťažba a dobývanie <i>Mining and quarrying</i>	18,597734	104,1	105,7	106,5	107,6	109,4	109,9	109,6	107,5	107,6	108,7	109,8	111,2	110,8	109,4	108,3	109,9						
<b>C</b>	<b>Priemyselná výroba</b> <i>Manufacturing</i>	<b>547,056135</b>	<b>104,7</b>	<b>104,6</b>	<b>104,4</b>	<b>104,4</b>	<b>104,2</b>	<b>103,8</b>	<b>103,8</b>	<b>104,0</b>	<b>104,9</b>	<b>105,7</b>	<b>106,0</b>	<b>105,6</b>	<b>105,1</b>	<b>105,0</b>	<b>104,2</b>	<b>105,8</b>						
CA	Výroba potravín, nápojov a tabaku <i>Manuf. of food products,bever.and tobacco products</i>	81,681709	106,1	106,3	106,0	105,9	106,6	106,9	107,2	106,7	106,4	106,6	107,1	107,1	106,8	106,8	106,8	106,9						
CB	Výroba textilu, odevov, kože a kožených výrobkov <i>Manuf. of textiles, apparel, leather and rel. products</i>	4,811200	104,4	104,6	104,3	105,2	105,7	104,5	105,3	105,1	104,9	104,6	104,8	105,4	104,7	105,0	105,1	104,9						
CC	Výroba drevených a papierových výrobkov, tlač <i>Manuf. of wood and paper products, and printing</i>	27,781194	102,0	101,5	100,5	100,4	100,1	100,0	99,9	97,4	97,3	97,4	98,5	98,6	97,6	98,1	98,2	98,2						
CD	Výroba koksu a rafinovaných ropných produktov <i>Manuf. of coke, and refined petroleum products</i>	61,280552	131,8	134,2	128,4	129,8	132,4	134,1	133,8	138,4	145,2	151,6	147,7	141,5	135,9	142,0	139,1	147,0						
CE	Výroba chemikálií a chemických produktov <i>Manufacture of chemicals and chemical products</i>	20,797084	110,3	109,8	111,2	111,0	110,7	110,7	111,2	113,2	115,0	116,3	116,9	114,9	111,2	114,1	113,1	116,0						
CF	Výroba zákl.farmaceut.výrobkov a farmaceut.prípr. <i>Manuf. of pharmac. medic., chem. and botanical prod.</i>	5,766277	112,6	112,6	112,6	112,6	112,6	112,6	115,0	115,0	115,0	115,0	115,0	115,0	114,6	114,9	115,0	115,0						
CG	Výroba výr.z gummy,plastu a ost.nekov.min.výrobn. <i>Manuf. of rubb. and plast.pr. and oth.non-met.min.pr.</i>	64,097579	100,9	101,2	101,6	101,7	101,3	101,1	100,6	102,1	102,0	101,7	101,6	101,6	101,3	101,6	101,6	101,6						
CH	Výroba kovov a kov.konštrukcii okr.strojov a zar. <i>Manuf. of bas.met. and fab.met.pr.exc.mach. and eq.</i>	64,542194	104,9	104,8	104,9	104,5	103,6	102,5	102,3	101,9	102,3	103,0	103,6	103,1	103,1	102,8	102,2	103,2						
CI	Výroba počítačových, elektron.a optick.výrobkov <i>Manufacture of computer, electronic and optical pr.</i>	34,043080	100,0	100,0	100,5	100,5	100,9	100,9	100,9	98,2	98,3	98,5	98,5	98,1	98,4	98,7	99,1	98,4						
CJ	Výroba elektrických zariadení <i>Manufacture of electrical equipment</i>	12,322169	102,0	102,3	101,5	101,0	101,7	101,5	102,1	101,4	101,3	101,7	101,9	102,2	102,4	101,9	101,6	101,9						
CK	Výroba strojov a zariadení inde nezaradených <i>Manufacture of machinery and equipment n.e.c.</i>	14,619448	100,4	100,3	100,8	101,4	101,2	101,3	102,5	99,9	102,4	101,9	102,5	102,4	101,9	101,9	101,6	102,3						
CL	Výroba dopravných prostriedkov <i>Manufacture of transport equipment</i>	122,305938	98,2	96,0	97,2	96,7	95,3	92,6	92,6	92,8	92,6	92,8	93,4	94,6	95,2	93,5	92,7	93,6						
CM	Ostatná výroba, oprava a inštalácia strojov a zar. <i>Other manuf., repair and instal. of machin. and eq.</i>	33,007711	103,3	103,3	103,3	103,3	103,2	103,2	102,5	102,6	103,6	103,6	108,4	110,7	113,7	106,5	102,9	107,6						
<b>D</b>	<b>Dodávka elektriny, plynu a studeného vzduchu</b> <i>Electricity, gas, steam and air-condition supply</i>	<b>401,417533</b>	<b>100,2</b>	<b>100,4</b>	<b>101,0</b>	<b>102,0</b>	<b>102,5</b>	<b>102,3</b>	<b>105,1</b>	<b>107,7</b>	<b>108,2</b>	<b>107,0</b>	<b>108,0</b>	<b>107,9</b>	<b>108,0</b>	<b>107,4</b>	<b>107,0</b>	<b>107,6</b>						
DA	Dodávka elektriny, plynu a studeného vzduchu <i>Electricity, gas, steam and air-condition supply</i>	401,417533	100,2	100,4	101,0	102,0	102,5	102,3	105,1	107,7	108,2	107,0	108,0	107,9	108,0	107,4	107,0	107,6						
<b>E</b>	<b>Dodávka vody,čistenie a odvod odpad.vôd,odpady</b> <i>Water supply, sewerage, waste manag. and remediation</i>	<b>32,928598</b>	<b>105,8</b>	<b>105,7</b>	<b>105,8</b>	<b>106,0</b>	<b>106,0</b>	<b>105,9</b>	<b>106,4</b>	<b>106,8</b>	<b>107,6</b>	<b>107,9</b>	<b>111,6</b>	<b>111,7</b>	<b>111,9</b>	<b>109,1</b>	<b>106,9</b>	<b>110,4</b>						
EA	Dodávka vody,čistenie a odvod odpad.vôd,odpady <i>Water supply, sewerage, waste manag. and remediation</i>	32,928598	105,8	105,7	105,8	106,0	106,0	105,9	106,4	106,8	107,6	107,9	111,6	111,7	111,9	109,1	106,9	110,4						

Indexy cien priemyselných výrobcov podľa SK NACE Rev. 2 za mesiac júl 2012  
*Industrial producers price indices by the NACE Rev. 2 in month July 2012*

Tabuľka č.7A Tuzemsko / Table n.7A Domestic

Kód SK NACE  Code of NACE	SK NACE Rev. 2	Počet reprez.  Number repres.	Rok 2012 / Year 2012								NACE Rev. 2
			December 2010 = 100 December 2010 = 100				Rovnaké obdobie minulého roka = 100 The same period of previous year = 100				
			mesiac / month				mesiac / month				
			5.	6.	7.	*)	5.	6.	7.	*)	
1	2	3	4	5	6	7	8	9	10	11	12
	<b>Priemysel spolu</b>	<b>3881</b>	<b>106,6</b>	<b>106,4</b>	<b>106,1</b>	<b>105,7</b>	<b>104,2</b>	<b>104,0</b>	<b>103,6</b>	<b>103,7</b>	<b>Industry total</b>
<b>B</b>	<b>Ťažba a dobývanie</b>	<b>120</b>	<b>102,1</b>	<b>103,4</b>	<b>103,0</b>	<b>101,7</b>	<b>105,8</b>	<b>107,5</b>	<b>106,4</b>	<b>106,2</b>	<b>Mining and quarrying</b>
<b>BA</b>	<b>Ťažba a dobývanie</b>	<b>120</b>	<b>102,1</b>	<b>103,4</b>	<b>103,0</b>	<b>101,7</b>	<b>105,8</b>	<b>107,5</b>	<b>106,4</b>	<b>106,2</b>	<b>Mining and quarrying</b>
BA05	Ťažba uhlia a lignitu	8	96,4	100,1	96,6	96,2	92,2	97,3	95,8	94,0	Mining of coal and lignite
BA052	Ťažba lignitu	8	96,4	100,1	96,6	96,2	92,2	97,3	95,8	94,0	Mining of lignite
BA06	Ťažba ropy a zemného plynu	1	D	D	D	D	D	D	D	D	D Extraction of crude petroleum and natural gas
BA062	Ťažba zemného plynu	1	D	D	D	D	D	D	D	D	D Extraction of natural gas
BA08	Iná ťažba a dobývanie	111	101,0	100,0	101,6	100,7	101,7	101,4	102,9	101,4	Other mining and quarrying
BA081	Dobývanie kameňa, piesku a ílu	99	101,0	99,8	101,8	100,7	102,0	101,5	103,5	101,6	Quarrying of stone, sand and clay
BA089	Ťažba a dobývanie i. n.	12	100,6	100,7	100,7	100,7	99,9	99,6	100,1	99,6	Mining and quarrying n.e.c.
<b>C</b>	<b>Priemyselná výroba</b>	<b>3282</b>	<b>105,4</b>	<b>105,0</b>	<b>104,5</b>	<b>104,4</b>	<b>101,1</b>	<b>101,1</b>	<b>100,4</b>	<b>101,1</b>	<b>Manufacturing</b>
<b>CA</b>	<b>Výroba potravín, nápojov a tabaku</b>	<b>1207</b>	<b>105,9</b>	<b>105,9</b>	<b>105,6</b>	<b>105,6</b>	<b>101,1</b>	<b>100,8</b>	<b>100,7</b>	<b>101,8</b>	<b>Manuf.of food products,bever.and tobacco products</b>
CA10	Výroba potravín	974	105,9	105,8	105,3	105,4	100,8	100,3	100,1	101,4	Manufacture of food products
CA101	Spracovanie a konzervovanie mäsa a mäs. výrobkov	281	109,2	108,9	108,8	107,9	105,1	105,1	104,7	104,1	Processing and preserv.of meat and prod.of meet
CA102	Spracovanie a konzervovanie rýb a kôrovcov	22	110,4	111,9	112,9	111,7	103,9	105,3	106,2	105,6	Processing and preserving of fish and crustaceans
CA103	Spracovanie a konzervovanie ovocia a zeleniny	59	97,2	98,5	98,3	98,1	95,2	96,5	97,5	98,2	Processing and preserving of fruit and vegetables
CA104	Výroba rastlin, živočíšnych olejov tukov	15	90,6	90,9	89,2	90,5	94,2	94,4	92,9	97,4	Manufacture of vegetable and animal oils nad fats
CA105	Výroba mliečnych výrobkov	113	99,1	98,3	96,1	98,5	99,7	98,5	98,2	99,3	Manufacture of dairy products
CA106	Výr.mlynských výrobkov, škrobu a škrob. výrobkov	50	114,9	115,2	117,2	116,1	90,3	88,1	89,2	96,1	Manuf.of grain mill prod.starches and starch prod.
CA107	Výroba pečiva a múčnych výrobkov	210	103,0	103,2	103,1	103,0	99,9	100,5	100,1	100,6	Manufacture of bakery and farinaceous products
CA108	Výroba ostatných potravinárskych výrobkov	152	113,6	113,6	112,9	113,4	104,2	102,9	102,3	105,4	Manufacture of other food products
CA109	Výroba a príprava krmív pre zvieratá	72	119,0	119,6	122,9	115,9	101,4	102,4	105,3	100,7	Manufacture of prepared animal feeds
CA11	Výroba nápojov	233	105,8	106,3	106,4	106,5	102,3	102,4	102,2	103,6	Manufacture of beverages
CA110	Výroba nápojov	233	105,8	106,3	106,4	106,5	102,3	102,4	102,2	103,6	Manufacture of beverages
<b>CB</b>	<b>Výroba textilu, odevov, kože a kožených výrobkov</b>	<b>114</b>	<b>102,5</b>	<b>103,1</b>	<b>102,4</b>	<b>102,7</b>	<b>100,2</b>	<b>100,8</b>	<b>100,3</b>	<b>101,6</b>	<b>Manuf.of textiles,apparel,leather and rel.products</b>
CB13	Výroba textilu	44	104,5	104,5	104,6	104,9	100,5	100,8	100,8	101,1	Manufacture of textiles
CB131	Príprava a spriadanie textilných vlákien	1	D	D	D	D	D	D	D	D	D Preparation and spinning of textile fibres
CB132	Tkanie textilu	2	D	D	D	D	D	D	D	D	D Weaving of textiles
CB139	Výroba ostatného textilu	41	103,8	103,8	103,7	104,3	101,0	101,5	101,4	101,8	Manufacture of other textiles
CB14	Výroba odevov	53	103,2	104,8	102,9	103,5	99,7	101,4	100,0	100,9	Manufacture of wearing apparel
CB141	Výroba odevov okrem kožušinových odevov	44	99,8	101,9	99,4	100,2	100,4	103,3	101,1	101,6	Manufacture of wearing apparel, except fur apparel
CB143	Výroba pletených a háčkových odevov	9	112,3	112,3	112,3	112,3	97,1	94,1	95,3	98,5	Manufacture of knitted and crocheted apparel
CB15	Výroba kože a kožených výrobkov	17	101,3	101,3	101,3	101,3	100,2	100,2	100,2	101,9	Manufacture of leather and related products
CB151	Činenie a apret.kože;výr.kufrov a farbenie kože	1	D	D	D	D	D	D	D	D	D Tanning and dressing of leather;manuf of luggage
CB152	Výroba obuvi	16	101,6	101,7	101,7	101,6	100,2	100,3	100,3	102,0	Manufacture of footwear
<b>CC</b>	<b>Výroba drevených a papierových výrobkov, tlač</b>	<b>197</b>	<b>97,8</b>	<b>97,9</b>	<b>96,9</b>	<b>97,4</b>	<b>97,5</b>	<b>96,6</b>	<b>95,7</b>	<b>96,7</b>	<b>Manuf.of wood and paper products, and printing</b>

Indexy cien priemyselných výrobcov podľa SK NACE Rev. 2 za mesiac júl 2012  
*Industrial producers price indices by the NACE Rev. 2 in month July 2012*

Tabuľka č.7A Tuzemsko / Table n.7A Domestic

1. pokračovanie / 1 st. continuation

Kód SK NACE  Code of NACE	SK NACE Rev. 2	Počet reprez.  Number repres.	Rok 2012 / Year 2012								NACE Rev. 2
			December 2010 = 100 December 2010 = 100				Rovnaké obdobie minulého roka = 100 The same period of previous year = 100				
			mesiac / month				mesiac / month				
			5.	6.	7.	*)	5.	6.	7.	*)	
1	2	3	4	5	6	7	8	9	10	11	12
CC16	Sprac.dreva a výroba výrobkov z dreva	55	109,7	108,1	106,8	108,4	99,3	97,8	96,3	98,5	Manufacture of wood and of products of wood
CC161	Pilovanie a hobľovanie dreva	27	104,2	103,5	102,8	103,3	101,6	101,2	99,4	101,6	Sawmilling and planing o wood
CC162	Výroba výr.z dreva, slamy a pruťeného materiálu	28	112,8	110,7	109,1	111,2	98,2	96,3	94,7	97,0	Manufacture of prod.of wood, straw, plaiting mat.
CC17	Výroba papiera a papierových výrobkov	74	92,7	93,5	92,4	91,8	97,0	97,0	96,1	96,5	Manufacture of paper and paper products
CC171	Výroba celulózy,papiera a lepenky	16	91,0	92,4	92,1	86,7	97,6	98,1	98,7	92,7	Manufacture of pulp, paper and paperboard
CC172	Výroba výrobkov z papiera a lepenky	58	94,0	94,4	92,6	95,6	96,5	96,3	94,3	99,3	Manufacture of articles of paper and paperboard
CC18	Tlač a reprodukcia záznamových médií	68	97,5	97,8	97,1	98,9	96,4	94,7	94,2	95,4	Printing and reproduction of recorded media
CC181	Tlač a služby súvisiace s tlačou	68	97,5	97,8	97,1	98,9	96,4	94,7	94,2	95,4	Printing and service activities related to print.
<b>CD</b>	<b>Výroba koksu a rafinovaných ropných produktov</b>	<b>10</b>	<b>134,0</b>	<b>128,3</b>	<b>123,3</b>	<b>128,8</b>	<b>106,2</b>	<b>107,4</b>	<b>103,2</b>	<b>110,2</b>	<b>Manuf.of coke, and refined petroleum products</b>
CD19	Výroba koksu a rafinovaných ropných produktov	10	134,0	128,3	123,3	128,8	106,2	107,4	103,2	110,2	Manufacture of coke and refined petroleum products
CD192	Výroba rafinovaných ropných produktov	10	134,0	128,3	123,3	128,8	106,2	107,4	103,2	110,2	Manufacture of refined petroleum products
<b>CE</b>	<b>Výroba chemikálií a chemických produktov</b>	<b>184</b>	<b>104,5</b>	<b>102,7</b>	<b>99,4</b>	<b>102,0</b>	<b>103,4</b>	<b>103,0</b>	<b>100,8</b>	<b>102,8</b>	<b>Manufacture of chemicals and chemical products</b>
CE20	Výroba chemikálií a chemických produktov	184	104,5	102,7	99,4	102,0	103,4	103,0	100,8	102,8	Manufacture of chemicals and chemical products
CE201	Výroba základných chemikálií, priem. hnojív	82	105,3	101,6	97,0	101,4	104,4	102,8	99,8	103,4	Manufacture of basic chemicals, fertilisers
CE203	Výroba farieb,lakov a tmelov	34	109,8	111,2	109,3	109,0	104,6	104,9	102,4	103,3	Manufacture of paints, printing ink and mastics
CE204	Výr.mydla,čist.prostriedkov a toalet. prípravkov	39	99,9	99,9	99,7	100,0	98,5	98,5	98,3	98,9	Manufacture of soap and detergents and toil.prep.
CE205	Výroba ostatných chemických výrobkov	25	102,2	103,9	102,3	102,0	106,2	107,9	105,7	105,0	Manufacture of other chemical products
CE206	Výroba umelých vlákien	4	116,6	102,5	102,5	111,8	87,9	77,2	77,2	85,5	Manufacture of man-made fibres
<b>CF</b>	<b>Výroba zákl.farmaceut.výrobov a farmaceut.prípr.</b>	<b>63</b>	<b>109,7</b>	<b>109,7</b>	<b>109,3</b>	<b>109,6</b>	<b>102,1</b>	<b>102,1</b>	<b>101,8</b>	<b>106,1</b>	<b>Manuf.of pharmac.medic.,chem.and botanical prod.</b>
CF21	Výroba zákl.farmaceut.výrobov a farmaceut. prípr.	63	109,7	109,7	109,3	109,6	102,1	102,1	101,8	106,1	Manuf.of basic pharmac.prod. and pharmac.preparat.
CF211	Výroba základných farmaceutických výrobkov	11	100,0	100,0	100,0	100,0	100,1	100,2	100,2	100,1	Manufacture of basic pharmaceutical products
CF212	Výroba farmaceutických prípravkov	52	110,0	110,0	109,6	109,9	102,2	102,2	101,9	106,6	Manufacture of pharmaceutical preparations
<b>CG</b>	<b>Výroba výr.z gummy,plastu a ost.nekov.min.výrobn.</b>	<b>458</b>	<b>102,6</b>	<b>102,6</b>	<b>102,3</b>	<b>102,6</b>	<b>101,0</b>	<b>101,0</b>	<b>100,4</b>	<b>100,9</b>	<b>Manuf.of rubb.and plast.pr.and oth.non-met.min.pr.</b>
CG22	Výroba výrobkov z gummy a plastu	229	104,5	104,5	104,1	104,2	100,9	100,7	100,2	101,5	Manufacture of rubber and plastic product
CG221	Výroba výrobkov z gummy	45	115,8	115,7	115,8	114,2	110,9	109,8	110,7	111,5	Manufacture of rubber products
CG222	Výroba plastových výrobkov	184	101,7	101,7	101,2	101,8	98,5	98,5	97,6	99,1	Manufacture of plastics products
CG23	Výroba ostatných nekovových minerálnych výrobkov	229	100,3	100,3	99,9	100,5	101,4	101,6	100,7	100,8	Manufacture of other non-metallic mineral products
CG231	Výroba skla a výrobkov zo skla	24	90,8	92,3	91,9	90,7	100,7	101,4	100,7	99,5	Manufacture of glass and glass products
CG232	Výroba žiaruvzdorných výrobkov	20	106,7	107,3	107,3	106,0	101,9	102,1	102,6	99,0	Manufacture of refractor products
CG233	Výroba stavebného materiálu z hlíny	21	104,8	104,8	107,7	104,1	102,4	102,4	104,8	106,1	Manufacture of clay building materials
CG235	Výroba vápna,cementu a sádry	26	102,4	102,4	102,4	102,6	99,9	99,9	99,9	99,9	Manufacture of cement, lime and plaster I
CG236	Výroba výrobkov z betónu, sádry a cementu	104	98,2	97,9	97,3	99,0	99,9	100,6	99,3	98,4	Manufac. of articl.of concrete,cement and plaster
CG237	Rezanie, tvarovanie a konečná úprava kameňa	11	100,0	100,0	100,0	100,0	100,0	100,0	100,0	100,0	Cutting, shaping and finishing of stone
CG239	Výroba brús.výrobn.a nekovov. minerál. výrobn.i.n.	23	120,2	119,0	117,1	116,8	115,8	114,6	110,9	114,5	Manufacture of abrasive prod. and non-metallic pr.
<b>CH</b>	<b>Výroba kovov a kov.konstruácií okr.strojov a zar.</b>	<b>287</b>	<b>104,9</b>	<b>104,4</b>	<b>104,4</b>	<b>104,1</b>	<b>98,7</b>	<b>98,5</b>	<b>98,2</b>	<b>99,0</b>	<b>Manuf.of bas.met.and fab.met.pr.exc.mach.and eq.</b>
CH24	Výroba a spracovanie kovov	115	103,7	102,8	102,9	101,9	96,7	96,4	97,2	96,9	Manufacture of basic metals

Indexy cien priemyselných výrobcov podľa SK NACE Rev. 2 za mesiac júl 2012  
*Industrial producers price indices by the NACE Rev. 2 in month July 2012*

Tabuľka č.7A Tuzemsko / Table n.7A Domestic

2. pokračovanie / 2 nd. continuation

Kód SK NACE	SK NACE Rev. 2	Počet reprez.	Rok 2012 / Year 2012								NACE Rev. 2
			December 2010 = 100				Rovnaké obdobie minulého roka = 100				
			December 2010 = 100				The same period of previous year = 100				
			mesiac / month				mesiac / month				
1	2	3	4	5	6	7	8	9	10	11	12
CH241	Výroba surového železa a ocele a ferrozliatin	30	101,8	100,0	100,2	99,1	94,1	93,3	94,6	93,9	Man.of basic iron and steel and of ferro-alloys
CH242	Výroba rúr,rúrok a súvisiaceho prísl.z ocele	15	107,1	106,2	107,1	106,8	100,2	99,3	100,2	100,7	Manuf.of tubes, pipes and related fitting.of steel
CH243	Výr.ostatných výr.prvotného spracovania ocele	29	114,4	114,7	113,9	110,6	107,0	106,3	105,7	104,6	Manuf. of other prod.of first processing of steel
CH244	Výroba drahých a ostat.neželezných kovov	31	98,8	99,2	98,7	99,0	98,9	99,2	98,8	99,8	Manuf.of basic precious and other non-ferr. metals
CH245	Odlievanie kovov	10	111,0	111,4	111,9	111,4	100,0	100,4	100,8	100,5	Casting of metals
CH25	Výroba kovových konštrukcií okrem strojov a zar.	172	106,1	105,8	105,8	106,1	100,1	99,9	98,8	100,7	Manufacture of fabricated metal products
CH251	Výroba kovových konštrukcií	28	106,0	106,0	105,5	105,8	100,8	101,0	99,6	101,4	Manufacture of structural metal products
CH252	Výroba nádrží,zásobníkov a kontajnerov z kovu	26	102,5	101,1	102,4	102,4	98,0	96,9	98,8	99,8	Manuf. of tanks, reservoirs and contain. of metal
CH253	Výroba parných kotlov okrem kotl. ústr. kúrenia	1	D	D	D	D	D	D	D	D	Manuf.of steam gen.except centr. heating boilers
CH255	Kovanie,lisovanie, razeň a valc. kovov	18	104,8	104,5	105,2	105,3	100,0	100,2	92,6	101,3	Forging,pressing,tamping and roll-forming of metal
CH256	Opracovanie a povrch. úprava kovov; obrábanie	3	119,4	119,0	118,7	119,1	101,2	100,8	99,6	100,5	Treatment and coating ofmetals; machining
CH257	Výroba nožíar.výrobcov náradia a želez. tovaru	23	98,9	98,9	98,9	99,2	98,9	98,9	98,9	99,1	Manufacture of cutlery,tools and general hardware
CH259	Výroba ostatných kovových výrobkov	73	100,2	100,2	100,3	100,4	99,6	99,6	99,6	100,0	Manufacture of other fabricated metal products
<b>CI</b>	<b>Výroba počítačových, elektron.a optick.výrobcov</b>	<b>42</b>	<b>101,1</b>	<b>100,7</b>	<b>101,0</b>	<b>101,3</b>	<b>98,8</b>	<b>98,1</b>	<b>98,4</b>	<b>98,9</b>	<b>Manufacture of computer,electronic and optical pr.</b>
CI26	Výroba počítačových, elektron.a optických výrobkov	42	101,1	100,7	101,0	101,3	98,8	98,1	98,4	98,9	Manufacture of computer,electron.and optical prod.
CI261	Výroba elektronických komponentov a dosiek	14	101,3	101,0	101,1	101,5	103,3	101,2	101,8	103,9	Manufacture of electronic components and boards
CI263	Výroba komunikačných zariadení	16	98,8	98,8	99,4	98,9	101,0	101,0	101,6	101,1	Manufacture of communication equipment
CI264	Výroba spotrebnej elektroniky	2	D	D	D	D	D	D	D	D	Manufacture of consumer electronics
CI265	Výr.nástrojov na meranie,testovanie a navigáciu	10	101,0	101,6	104,7	101,4	102,5	103,1	106,3	102,7	Manufacture of instrum. and appliances for measur.
<b>CJ</b>	<b>Výroba elektrických zariadení</b>	<b>163</b>	<b>104,1</b>	<b>104,4</b>	<b>104,7</b>	<b>104,1</b>	<b>100,2</b>	<b>100,2</b>	<b>100,5</b>	<b>100,2</b>	<b>Manufacture of electrical equipment</b>
CJ27	Výroba elektrických zariadení	163	104,1	104,4	104,7	104,1	100,2	100,2	100,5	100,2	Manufacture of electrical equipment
CJ271	Výroba elektrick.motorov, generátorov, transform.	55	104,3	104,5	104,4	104,2	97,9	97,8	97,9	98,5	Manuf. of electric motors, generators, transform.
CJ273	Výroba drôtov a elektroinštalčných zariadení	34	101,1	102,5	104,3	102,1	101,1	102,4	103,9	101,7	Manufacture of wiring and wiring devices
CJ274	Výroba elektrických svietidiel	26	102,5	102,3	102,3	102,4	100,0	99,8	99,8	99,9	Manufacture of electric light equipment
CJ275	Výroba zariadení pre domácnosti	31	105,6	105,6	105,6	104,9	107,3	107,4	107,4	106,8	Manufacture of domestic appliances
CJ279	Výroba ostatných elektrických zariadení	17	106,1	106,1	106,1	106,1	100,7	100,7	100,7	100,7	Manufacture of other electrical equipment
<b>CK</b>	<b>Výroba strojov a zariadení inde nezaradených</b>	<b>211</b>	<b>100,8</b>	<b>100,7</b>	<b>100,2</b>	<b>100,2</b>	<b>102,5</b>	<b>102,2</b>	<b>101,5</b>	<b>102,5</b>	<b>Manufacture of machinery and equipment n.e.c.</b>
CK28	Výroba strojov a zariadení i.n.	211	100,8	100,7	100,2	100,2	102,5	102,2	101,5	102,5	Manufacture of machinery and equipment n.e.c.
CK281	Výroba strojov na všeobecné účely	108	102,5	102,5	101,6	101,9	102,3	102,1	101,3	101,9	Manufacture of general-purpose machinery
CK282	Výroba ostatných strojov na všeobecné účely	54	95,7	95,7	96,1	95,1	100,6	100,2	100,8	101,7	Manufacture of other general-purpose machinery
CK284	Výr.strojov na tvarovanie a obrábanie kovov	9	107,5	107,5	107,7	107,6	101,0	101,0	101,2	102,5	Manufacture of metal forming machinery and tools
CK289	Výroba ostatných strojov na špeciálne účely	40	107,4	107,2	105,1	107,1	106,8	106,8	103,5	105,4	Manufacture of other special-purpose machinery
<b>CL</b>	<b>Výroba dopravných prostriedkov</b>	<b>167</b>	<b>96,0</b>	<b>97,3</b>	<b>97,9</b>	<b>96,1</b>	<b>95,4</b>	<b>97,3</b>	<b>97,0</b>	<b>95,0</b>	<b>Manufacture of transport equipment</b>
CL29	Výroba motorových vozidiel, návesov a prívesov	161	95,6	97,0	97,6	95,7	94,2	96,3	96,0	93,7	Manufacture of motor vehicles, trailers
CL291	Výroba motorových vozidiel	11	96,4	99,0	98,7	97,1	98,7	102,1	102,6	99,3	Manufacture of motor vehicles
CL292	Výroba karosérií pre motofové vozidlá; návesy	7	117,8	119,1	119,0	117,2	100,9	102,1	102,0	99,9	Manuf. of bodies (coachwork) for motor vehicles
CL293	Výroba dielov a príslušenstva pre motorové vozidlá	143	94,8	96,2	96,9	94,9	93,9	96,0	95,7	93,4	Manufacture of parts and accessories for motor veh



Indexy cien priemyselných výrobcov podľa SK NACE Rev. 2 za mesiac júl 2012  
*Industrial producers price indices by the NACE Rev. 2 in month July 2012*

Tabuľka č.7A Tuzemsko / Table n.7A Domestic

dokončenie / end of table

Kód SK NACE	SK NACE Rev. 2	Počet reprez.	Rok 2012 / Year 2012								NACE Rev. 2	
			December 2010 = 100 December 2010 = 100				Rovnaké obdobie minulého roka = 100 The same period of previous year = 100					
			mesiac / month				mesiac / month					
			5.	6.	7.	*)	5.	6.	7.	*)		
1	2	3	4	5	6	7	8	9	10	11	12	
CL30	Výroba ostatných dopravných prostriedkov	6	105,7	105,7	105,7	105,7	100,0	100,0	100,0	100,0	100,0	Manufacture of other transport equipment
CL302	Výroba železničných lokomotív a vozového parku	6	105,7	105,7	105,7	105,7	100,0	100,0	100,0	100,0	100,0	Manufac. of railway locomotives and rolling stock
<b>CM</b>	<b>Ostatná výroba, oprava a inštalácia strojov a zar.</b>	<b>179</b>	<b>105,3</b>	<b>107,5</b>	<b>110,4</b>	<b>103,4</b>	<b>105,3</b>	<b>107,5</b>	<b>110,1</b>	<b>103,6</b>	<b>Other manuf., repair and instal. of machin. and eq.</b>	
CM31	Výroba nábytku	149	105,4	105,4	105,4	104,8	103,2	103,0	102,2	103,1	103,1	Manufacture of furniture
CM310	Výroba nábytku	149	105,4	105,4	105,4	104,8	103,2	103,0	102,2	103,1	103,1	Manufacture of furniture
CM32	Iná výroba	21	91,0	91,1	91,1	91,1	99,3	99,7	99,8	99,5	99,5	Other manufacturing
CM321	Výroba šperkov, bižutérie a podobných predmetov	1	D	D	D	D	D	D	D	D	D	Manufacture of jewell., bijouterie and rel. articles
CM323	Výroba športových potrieb	4	102,3	102,3	103,3	102,4	101,8	101,8	102,8	101,9	101,9	Manufacture of sports goods
CM325	Výroba lekárskeho a dentálnych nástrojov a potr.	16	87,4	87,4	87,4	87,4	99,4	99,5	99,7	99,4	99,4	Manufacture of medical and dental instr. and suppl.
CM33	Oprava a inštalácia strojov a prístrojov	9	106,7	109,5	113,4	104,3	,	,	,	,	,	Repair and installation of machinery and equipment
CM331	Oprava kovových konštrukcií, strojov a prístrojov	8	109,9	109,9	109,9	104,7	,	,	,	,	,	Repair of fabricat. metal prod. machinery and equip.
CM332	Inštalácia priemyselných strojov a prístrojov	1	D	D	D	D	D	D	D	D	D	Installation of industrial machinery and equipment
<b>D</b>	<b>Dodávka elektriny, plynu a studeného vzduchu</b>	<b>379</b>	<b>108,3</b>	<b>108,2</b>	<b>108,3</b>	<b>107,7</b>	<b>108,3</b>	<b>107,6</b>	<b>107,8</b>	<b>107,3</b>	<b>Electricity, gas, steam and air-condition supply</b>	
<b>DA</b>	<b>Dodávka elektriny, plynu a studeného vzduchu</b>	<b>379</b>	<b>108,3</b>	<b>108,2</b>	<b>108,3</b>	<b>107,7</b>	<b>108,3</b>	<b>107,6</b>	<b>107,8</b>	<b>107,3</b>	<b>Electricity, gas, steam and air-condition supply</b>	
DA35	Dodávka elektriny, plynu, pary a studeného vzduchu	379	108,3	108,2	108,3	107,7	108,3	107,6	107,8	107,3	107,3	Electricity, gas, steam and air condition supply
DA351	Výroba elektrickej energie, prenos a rozvod	127	100,6	100,5	99,7	101,1	101,0	100,1	99,5	100,9	100,9	Electric power generation, transmission and distr.
DA352	Výroba plynu; rozvod plyných palív potrubím	17	123,5	123,5	126,1	120,3	124,2	123,7	126,4	120,7	120,7	Manuf. of gas; distr. of gaseous fuels through mains
DA353	Dodávka pary a rozvod studeného vzduchu	235	120,4	120,0	119,0	119,7	112,6	112,0	111,0	112,2	112,2	Steam and air condition supply
<b>E</b>	<b>Dodávka vody, čistenie a odvod odpad. vôd, odpady</b>	<b>100</b>	<b>108,6</b>	<b>108,7</b>	<b>108,9</b>	<b>106,2</b>	<b>106,0</b>	<b>106,0</b>	<b>105,8</b>	<b>104,2</b>	<b>Water supply, sewerage, waste manag. and remediation</b>	
<b>EA</b>	<b>Dodávka vody, čistenie a odvod odpad. vôd, odpady</b>	<b>100</b>	<b>108,6</b>	<b>108,7</b>	<b>108,9</b>	<b>106,2</b>	<b>106,0</b>	<b>106,0</b>	<b>105,8</b>	<b>104,2</b>	<b>Water supply, sewerage, waste manag. and remediation</b>	
EA36	Zber, úprava a dodávka vody	29	108,2	108,5	109,8	108,0	103,3	103,6	104,6	103,7	103,7	Water collection, treatment and supply
EA360	Zber, úprava, dodávka vody	29	108,2	108,5	109,8	108,0	103,3	103,6	104,6	103,7	103,7	Water collection, treatment and supply
EA37	Čistenie a odvod odpadových vôd	23	109,3	109,0	109,3	108,4	106,3	105,9	105,5	106,1	106,1	Sewerage
EA370	Čistenie a odvod odpadových vôd	23	109,3	109,0	109,3	108,4	106,3	105,9	105,5	106,1	106,1	Sewerage
EA38	Zber, sprac. a likv. odpadov; recykl. mater.	48	108,4	108,8	107,9	103,3	,	,	,	,	,	Waste coll., treatm. and disp. activ.; mater. recovery
EA381	Zber odpadu	26	99,7	100,3	100,3	99,7	,	,	,	,	,	Waste collection
EA382	Spracúvanie a likvidácia odpadu	15	124,9	124,9	124,9	110,7	,	,	,	,	,	Waste treatment and disposal
EA383	Recyklácia materiálov	7	104,7	104,9	97,8	99,9	,	,	,	,	,	Materials recovery

Indexy cien priemyselných výrobcov podľa SK NACE Rev. 2 za mesiac júl 2012  
*Industrial producers price indices by the NACE Rev. 2 in month Julv 2012*

Tabuľka č.8A Tuzemsko / Table n.8A Domestic

Kód SK NACE  Code of NACE	SK NACE Rev. 2	Počet reprez.  Number repres.	Rok 2012 / Year 2012								NACE Rev. 2
			Priemer roka 2010 = 100 Average of year 2010 = 100				Predchádzajúce obdobie = 100 Previous period = 100				
			mesiac / month				mesiac / month				
			5.	6.	7.	*)	5.	6.	7.	**)	
1	2	3	4	5	6	7	8	9	10	11	12
	<b>Priemysel spolu</b>	<b>3881</b>	<b>106,9</b>	<b>106,7</b>	<b>106,4</b>	<b>106,0</b>	<b>100,7</b>	<b>99,8</b>	<b>99,7</b>	<b>100,5</b>	<b>Industry total</b>
<b>B</b>	<b>Ťažba a dobývanie</b>	<b>120</b>	<b>109,8</b>	<b>111,2</b>	<b>110,8</b>	<b>109,4</b>	<b>101,0</b>	<b>101,3</b>	<b>99,6</b>	<b>100,1</b>	<b>Mining and quarrying</b>
<b>BA</b>	<b>Ťažba a dobývanie</b>	<b>120</b>	<b>109,8</b>	<b>111,2</b>	<b>110,8</b>	<b>109,4</b>	<b>101,0</b>	<b>101,3</b>	<b>99,6</b>	<b>100,1</b>	<b>Mining and quarrying</b>
BA05	Ťažba uhlia a lignitu	8	98,1	101,8	98,3	97,9	101,0	103,8	96,5	99,4	Mining of coal and lignite
BA052	Ťažba lignitu	8	98,1	101,8	98,3	97,9	101,0	103,8	96,5	99,4	Mining of lignite
BA06	Ťažba ropy a zemného plynu	1	D	D	D	D	D	D	D	D	Extraction of crude petroleum and natural gas
BA062	Ťažba zemného plynu	1	D	D	D	D	D	D	D	D	Extraction of natural gas
BA08	Iná ťažba a dobývanie	111	101,1	100,1	101,7	100,8	99,6	99,0	101,6	100,3	Other mining and quarrying
BA081	Dobývanie kameňa, piesku a ílu	99	101,2	100,0	102,0	100,9	99,5	98,8	102,0	100,4	Quarrying of stone, sand and clay
BA089	Ťažba a dobývanie i. n.	12	100,7	100,8	100,8	100,8	99,6	100,1	100,0	100,1	Mining and quarrying n.e.c.
<b>C</b>	<b>Priemyselná výroba</b>	<b>3282</b>	<b>106,0</b>	<b>105,6</b>	<b>105,1</b>	<b>105,0</b>	<b>100,3</b>	<b>99,6</b>	<b>99,5</b>	<b>100,2</b>	<b>Manufacturing</b>
<b>CA</b>	<b>Výroba potravín, nápojov a tabaku</b>	<b>1207</b>	<b>107,1</b>	<b>107,1</b>	<b>106,8</b>	<b>106,8</b>	<b>100,5</b>	<b>100,0</b>	<b>99,7</b>	<b>100,0</b>	<b>Manuf.of food products,bever.and tobacco products</b>
CA10	Výroba potravín	974	108,2	108,1	107,6	107,7	100,8	99,9	99,5	99,9	Manufacture of food products
CA101	Spracovanie a konzervovanie mäsa a mäs. výrobkov	281	102,6	102,3	102,3	101,4	102,5	99,7	99,9	100,2	Processing and preserv.of meet and prod.of meet
CA102	Spracovanie a konzervovanie rýb a kôrovcov	22	105,3	106,8	107,7	106,6	99,2	101,4	100,9	100,5	Processing and preserving of fish and crustaceans
CA103	Spracovanie a konzervovanie ovocia a zeleniny	59	101,6	102,9	102,7	102,5	100,2	101,3	99,8	100,0	Processing and preserving of fruit and vegetables
CA104	Výroba rastlín, živočíšnych olejov tukov	15	105,3	105,7	103,7	105,2	100,0	100,3	98,1	99,6	Manufacture of vegetable and animal oils nad fats
CA105	Výroba mliečnych výrobkov	113	107,3	106,4	104,0	106,6	99,4	99,2	97,8	99,4	Manufacture of dairy products
CA106	Výr.mlynských výrobkov, škrobu a škrob. výrobkov	50	138,4	138,8	141,2	139,9	99,9	100,3	101,7	99,6	Manuf.of grain mill prod.starches and starch prod.
CA107	Výroba pečiva a múčnych výrobkov	210	102,3	102,5	102,4	102,3	99,8	100,2	99,9	99,9	Manufacture of bakery and farinaceous products
CA108	Výroba ostatných potravinárskych výrobkov	152	114,9	114,9	114,2	114,7	100,9	100,0	99,4	100,0	Manufacture of other food products
CA109	Výroba a príprava krmív pre zvieratá	72	116,1	116,7	119,9	113,1	103,0	100,5	102,8	101,3	Manufacture of prepared animal feeds
CA11	Výroba nápojov	233	103,0	103,5	103,6	103,7	99,4	100,5	100,1	100,2	Manufacture of beverages
CA110	Výroba nápojov	233	103,0	103,5	103,6	103,7	99,4	100,5	100,1	100,2	Manufacture of beverages
<b>CB</b>	<b>Výroba textilu, odevov, kože a kožených výrobkov</b>	<b>114</b>	<b>104,8</b>	<b>105,4</b>	<b>104,7</b>	<b>105,0</b>	<b>100,2</b>	<b>100,6</b>	<b>99,3</b>	<b>100,0</b>	<b>Manuf.of textiles,apparel,leather and rel.products</b>
CB13	Výroba textilu	44	103,1	103,1	103,2	103,5	100,0	100,0	100,1	100,0	Manufacture of textiles
CB131	Príprava a spriadanie textilných vlákien	1	D	D	D	D	D	D	D	D	Preparation and spinning of textile fibres
CB132	Tkanie textilu	2	D	D	D	D	D	D	D	D	Weaving of textiles
CB139	Výroba ostatného textilu	41	106,2	106,2	106,1	106,8	100,0	100,0	99,9	99,9	Manufacture of other textiles
CB14	Výroba odevov	53	101,8	103,4	101,5	102,1	100,6	101,6	98,2	100,1	Manufacture of wearing apparel
CB141	Výroba odevov okrem kožušinových odevov	44	101,7	103,9	101,3	102,1	100,8	102,1	97,5	100,1	Manufacture of wearing apparel, except fur apparel
CB143	Výroba pletených a háčkovaných odevov	9	102,8	102,8	102,8	102,8	100,0	100,0	100,0	100,0	Manufacture of knitted and crocheted apparel
CB15	Výroba kože a kožených výrobkov	17	106,7	106,7	106,7	106,7	100,0	100,0	100,0	100,0	Manufacture of leather and related products
CB151	Činenie a apret.kože;výr.kufrov a farbenie kože	1	D	D	D	D	D	D	D	D	Tanning and dressing of leather;manuf of luggage
CB152	Výroba obuvi	16	107,3	107,4	107,4	107,3	100,0	100,1	100,0	100,0	Manufacture of footwear
<b>CC</b>	<b>Výroba drevených a papierových výrobkov, tlač</b>	<b>197</b>	<b>98,5</b>	<b>98,6</b>	<b>97,6</b>	<b>98,1</b>	<b>101,1</b>	<b>100,1</b>	<b>99,0</b>	<b>99,7</b>	<b>Manuf.of wood and paper products, and printing</b>

Indexy cien priemyselných výrobcov podľa SK NACE Rev. 2 za mesiac júl 2012  
*Industrial producers price indices by the NACE Rev. 2 in month July 2012*

Tabuľka č.8A Tuzemsko / Table n.8A Domestic

1. pokračovanie / 1 st. continuation

Kód SK NACE  Code of NACE	SK NACE Rev. 2	Počet reprez.  Number repres.	Rok 2012 / Year 2012								NACE Rev. 2
			Priemer roka 2010 = 100 Average of year 2010 = 100				Predchádzajúce obdobie = 100 Previous period = 100				
			mesiac / month				mesiac / month				
			5.	6.	7.	*)	5.	6.	7.	**)	
1	2	3	4	5	6	7	8	9	10	11	12
CC16	Sprac.dreva a výroba výrobkov z dreva	55	102,6	101,1	99,9	101,4	100,8	98,5	98,8	99,6	Manufacture of wood and of products of wood
CC161	Pilovanie a hobľovanie dreva	27	104,8	104,1	103,4	103,9	100,9	99,3	99,3	100,1	Sawmilling and planing o wood
CC162	Výroba výr.z dreva, slamy a pruúteného materiálu	28	101,5	99,6	98,2	100,1	100,8	98,1	98,6	99,3	Manufacture of prod.of wood, straw, plaining mat.
CC17	Výroba papiera a papierových výrobkov	74	100,0	100,9	99,7	99,0	101,3	100,9	98,8	99,9	Manufacture of paper and paper products
CC171	Výroba celulózy,papiera a lepenky	16	97,5	99,0	98,7	92,9	105,1	101,5	99,7	100,9	Manufacture of pulp, paper and paperboard
CC172	Výroba výrobkov z papiera a lepenky	58	101,7	102,2	100,2	103,5	98,8	100,4	98,1	99,1	Manufacture of articles of paper and paperboard
CC18	Tlač a reprodukcia záznamových médií	68	92,9	93,2	92,6	94,3	100,9	100,3	99,3	99,3	Printing and reproduction of recorded media
CC181	Tlač a služby súvisiace s tlačou	68	92,9	93,2	92,6	94,3	100,9	100,3	99,3	99,3	Printing and service activities related to print.
<b>CD</b>	<b>Výroba koksu a rafinovaných ropných produktov</b>	<b>10</b>	<b>147,7</b>	<b>141,5</b>	<b>135,9</b>	<b>142,0</b>	<b>97,5</b>	<b>95,7</b>	<b>96,1</b>	<b>100,2</b>	<b>Manuf.of coke, and refined petroleum products</b>
CD19	Výroba koksu a rafinovaných ropných produktov	10	147,7	141,5	135,9	142,0	97,5	95,7	96,1	100,2	Manufacture of coke and refined petroleum products
CD192	Výroba rafinovaných ropných produktov	10	147,7	141,5	135,9	142,0	97,5	95,7	96,1	100,2	Manufacture of refined petroleum products
<b>CE</b>	<b>Výroba chemikálií a chemických produktov</b>	<b>184</b>	<b>116,9</b>	<b>114,9</b>	<b>111,2</b>	<b>114,1</b>	<b>100,5</b>	<b>98,3</b>	<b>96,8</b>	<b>100,1</b>	<b>Manufacture of chemicals and chemical products</b>
CE20	Výroba chemikálií a chemických produktov	184	116,9	114,9	111,2	114,1	100,5	98,3	96,8	100,1	Manufacture of chemicals and chemical products
CE201	Výroba základných chemikálií, priem. hnojív	82	124,6	120,2	114,8	120,0	100,7	96,5	95,5	100,0	Manufacture of basic chemicals, fertilisers
CE203	Výroba farieb,lakov a tmelov	34	106,9	108,3	106,4	106,1	99,8	101,3	98,3	100,4	Manufacture of paints, printing ink and mastics
CE204	Výr.mydla,čist.prostriedkov a toalet. prípravkov	39	99,2	99,2	99,0	99,3	100,0	100,0	99,8	99,8	Manufacture of soap and detergents and toil.prep.
CE205	Výroba ostatných chemických výrobkov	25	105,8	107,6	105,9	105,6	100,2	101,7	98,5	100,3	Manufacture of other chemical products
CE206	Výroba umelých vlákien	4	91,1	80,1	80,1	87,3	101,6	87,9	100,0	96,4	Manufacture of man-made fibres
<b>CF</b>	<b>Výroba zákl.farmaceut.výrobkov a farmaceut.prípr.</b>	<b>63</b>	<b>115,0</b>	<b>115,0</b>	<b>114,6</b>	<b>114,9</b>	<b>100,0</b>	<b>100,0</b>	<b>99,6</b>	<b>100,2</b>	<b>Manuf.of pharmac.medic.,chem.and botanical prod.</b>
CF21	Výroba zákl.farmaceut.výrobkov a farmaceut. prípr.	63	115,0	115,0	114,6	114,9	100,0	100,0	99,6	100,2	Manuf.of basic pharmac.prod. and pharmac.preparat.
CF211	Výroba základných farmaceutických výrobkov	11	100,0	100,0	100,0	100,0	100,0	100,0	100,0	100,0	Manufacture of basic pharmaceutical products
CF212	Výroba farmaceutických prípravkov	52	116,6	116,6	116,2	116,5	100,0	100,0	99,6	100,3	Manufacture of pharmaceutical preparations
<b>CG</b>	<b>Výroba výr.z gumy,plastu a ost.nekov.min.výrobn.</b>	<b>458</b>	<b>101,6</b>	<b>101,6</b>	<b>101,3</b>	<b>101,6</b>	<b>99,9</b>	<b>100,0</b>	<b>99,7</b>	<b>100,0</b>	<b>Manuf.of rubb.and plast.pr.and oth.non-met.min.pr.</b>
CG22	Výroba výrobkov z gumy a plastu	229	105,9	105,9	105,5	105,6	99,6	100,0	99,6	100,0	Manufacture of rubber and plastic product
CG221	Výroba výrobkov z gumy	45	123,5	123,3	123,5	121,7	100,2	99,9	100,1	101,4	Manufacture of rubber products
CG222	Výroba plastových výrobkov	184	102,0	102,0	101,5	102,1	99,4	100,0	99,5	99,6	Manufacture of plastics products
CG23	Výroba ostatných nekovových minerálnych výrobkov	229	98,9	98,9	98,5	99,1	100,3	100,0	99,6	100,1	Manufacture of other non-metallic mineral products
CG231	Výroba skla a výrobkov zo skla	24	96,0	97,6	97,1	95,9	101,1	101,7	99,6	100,2	Manufacture of glass and glass products
CG232	Výroba žiaruvzdorných výrobkov	20	100,3	100,8	100,8	99,6	100,9	100,6	100,0	100,4	Manufacture of refractor products
CG233	Výroba stavebného materiálu z hlíny	21	110,9	110,9	114,0	110,2	100,8	100,0	102,8	100,7	Manufacture of clay building materials
CG235	Výroba vápna,cementu a sádry	26	97,8	97,8	97,8	98,0	100,0	100,0	100,0	99,9	Manufacture of cement, lime and plaster I
CG236	Výroba výrobkov z betónu, sádry a cementu	104	93,7	93,4	92,8	94,5	99,9	99,7	99,4	100,0	Manufac. of articl.of concrete,cement and plaster
CG237	Rezanie, tvarovanie a konečná úprava kameňa	11	99,9	99,9	99,9	99,9	100,0	100,0	100,0	100,0	Cutting, shaping and finishing of stone
CG239	Výroba brús.výrobn.a nekovov. minerál. výrobn.i.n.	23	123,8	122,6	120,6	120,3	102,0	99,0	98,4	100,9	Manufacture of abrasive prod. and non-metallic pr.
<b>CH</b>	<b>Výroba kovov a kov.konštrukcií okr.strojov a zar.</b>	<b>287</b>	<b>103,6</b>	<b>103,1</b>	<b>103,1</b>	<b>102,8</b>	<b>100,6</b>	<b>99,5</b>	<b>100,0</b>	<b>100,1</b>	<b>Manuf.of bas.met.and fab.met.pr.exc.mach.and eq.</b>
CH24	Výroba a spracovanie kovov	115	106,8	105,9	106,0	104,9	101,2	99,1	100,1	100,2	Manufacture of basic metals

Indexy cien priemyselných výrobcov podľa SK NACE Rev. 2 za mesiac júl 2012  
*Industrial producers price indices by the NACE Rev. 2 in month July 2012*

Tabuľka č.8A Tuzemsko / Table n.8A Domestic

2. pokračovanie / 2 nd. continuation

Kód SK NACE	SK NACE Rev. 2	Počet reprez.	Rok 2012 / Year 2012								NACE Rev. 2
			Priemer roka 2010 = 100				Predchádzajúce obdobie = 100				
			Average of year 2010 = 100				Previous period = 100				
			mesiac / month				mesiac / month				
1	2	3	5.	6.	7.	*)	5.	6.	7.	**)	12
CH241	Výroba surového železa a ocele a ferozliatin	30	108,2	106,3	106,5	105,3	101,4	98,2	100,2	100,2	Manuf.of basic iron and steel and of ferro-alloys
CH242	Výroba rúr,rúrok a súvisiaceho prisl.z ocele	15	105,6	104,7	105,6	105,3	101,5	99,2	100,8	99,9	Manuf.of tubes, pipes and related fitting.of steel
CH243	Výr.ostatných výr.prvotného spracovania ocele	29	116,5	116,8	116,0	112,6	105,6	100,3	99,3	101,0	Manuf. of other prod.of first processing of steel
CH244	Výroba drahých a ostat.neželezných kovov	31	101,1	101,5	101,0	101,3	99,6	100,4	99,5	99,9	Manuf.of basic precious and other non-ferr. metals
CH245	Odlievanie kovov	10	104,7	105,1	105,6	105,1	99,7	100,4	100,4	100,1	Casting of metals
CH25	Výroba kovových konštrukcií okrem strojov a zar.	172	101,1	100,9	100,9	101,1	100,1	99,7	100,0	100,0	Manufacture of fabricated metal products
CH251	Výroba kovových konštrukcií	28	101,3	101,3	100,9	101,1	99,9	100,0	99,5	100,0	Manufacture of structural metal products
CH252	Výroba nádrží,zásobníkov a kontajnerov z kovu	26	109,4	107,9	109,3	109,3	100,7	98,6	101,3	99,9	Manuf. of tanks, reservoirs and contain. of metal
CH253	Výroba parných kotlov okrem kotl. ústr. kúrenia	1	D	D	D	D	D	D	D	D	D Manufac.of steam gen.except centr. heating boilers
CH255	Kovanie,lisovanie, razenie a valc. kovov	18	97,3	97,0	97,7	97,8	100,2	99,7	100,7	99,9	Forging,pressing,tamping and roll-forming of metal
CH256	Opracovanie a povrch. úprava kovov; obrábanie	3	97,5	97,2	97,0	97,3	100,2	99,7	99,7	99,9	Treatment and coating ofmetals; machining
CH257	Výroba nožiar.výrobcov náradia a želez. tovaru	23	98,6	98,6	98,6	98,9	100,0	100,0	100,0	99,8	Manufacture of cutlery,tools and general hardware
CH259	Výroba ostatných kovových výrobkov	73	100,1	100,1	100,2	100,3	99,9	100,0	100,1	100,0	Manufacture of other fabricated metal products
<b>CI</b>	<b>Výroba počítačových, elektron.a optick.výrobcov</b>	<b>42</b>	<b>98,5</b>	<b>98,1</b>	<b>98,4</b>	<b>98,7</b>	<b>100,0</b>	<b>99,6</b>	<b>100,3</b>	<b>99,7</b>	<b>Manufacture of computer,electronic and optical pr.</b>
CI26	Výroba počítačových, elektron.a optických výrobkov	42	98,5	98,1	98,4	98,7	100,0	99,6	100,3	99,7	Manufacture of computer,electron.and optical prod.
CI261	Výroba elektronických komponentov a dosiek	14	107,0	106,7	106,8	107,2	100,0	99,7	100,1	99,6	Manufacture of electronic components and boards
CI263	Výroba komunikačných zariadení	16	101,0	101,0	101,6	101,1	100,0	100,0	100,6	100,2	Manufacture of communication equipment
CI264	Výroba spotrebnej elektroniky	2	D	D	D	D	D	D	D	D	D Manufacture of consumer electronics
CI265	Výr.nástrojov na meranie,testovanie a navigáciu	10	101,6	102,2	105,3	102,0	99,5	100,6	103,1	100,8	Manufacture of instrum. and appliances for measur.
<b>CJ</b>	<b>Výroba elektrických zariadení</b>	<b>163</b>	<b>101,9</b>	<b>102,2</b>	<b>102,4</b>	<b>101,9</b>	<b>100,2</b>	<b>100,3</b>	<b>100,3</b>	<b>100,1</b>	<b>Manufacture of electrical equipment</b>
CJ27	Výroba elektrických zariadení	163	101,9	102,2	102,4	101,9	100,2	100,3	100,3	100,1	Manufacture of electrical equipment
CJ271	Výroba elektrick.motorov, generátorov, transform.	55	101,3	101,5	101,4	101,2	100,5	100,2	99,9	100,0	Manuf. of electric motors, generators, transform.
CJ273	Výroba drôtov a elektroinštalčných zariadení	34	102,7	104,2	106,0	103,8	98,3	101,4	101,8	100,6	Manufacture of wiring and wiring devices
CJ274	Výroba elektrických svietidiel	26	98,8	98,6	98,6	98,7	100,0	99,8	100,0	100,0	Manufacture of electric light equipment
CJ275	Výroba zariadení pre domácnosti	31	107,8	107,8	107,8	107,0	101,2	100,0	100,0	100,2	Manufacture of domestic appliances
CJ279	Výroba ostatných elektrických zariadení	17	99,9	99,9	99,9	99,9	100,0	100,0	100,0	100,0	Manufacture of other electrical equipment
<b>CK</b>	<b>Výroba strojov a zariadení inde nezariadených</b>	<b>211</b>	<b>102,5</b>	<b>102,4</b>	<b>101,9</b>	<b>101,9</b>	<b>100,6</b>	<b>99,9</b>	<b>99,5</b>	<b>100,1</b>	<b>Manufacture of machinery and equipment n.e.c.</b>
CK28	Výroba strojov a zariadení i.n.	211	102,5	102,4	101,9	101,9	100,6	99,9	99,5	100,1	Manufacture of machinery and equipment n.e.c.
CK281	Výroba strojov na všeobecné účely	108	103,7	103,7	102,8	103,1	101,2	100,0	99,1	100,2	Manufacture of general-purpose machinery
CK282	Výroba ostatných strojov na všeobecné účely	54	100,4	100,4	100,8	99,8	100,6	100,0	100,4	99,8	Manufacture of other general-purpose machinery
CK284	Výr.strojov na tvarovanie a obrábanie kovov	9	100,9	100,9	101,1	101,0	100,0	100,0	100,2	100,0	Manufacture of metal forming machinery and tools
CK289	Výroba ostatných strojov na špeciálne účely	40	105,4	105,2	103,1	105,1	99,1	99,8	98,0	100,4	Manufacture of other special-purpose machinery
<b>CL</b>	<b>Výroba dopravných prostriedkov</b>	<b>167</b>	<b>93,4</b>	<b>94,6</b>	<b>95,2</b>	<b>93,5</b>	<b>100,6</b>	<b>101,4</b>	<b>100,6</b>	<b>100,4</b>	<b>Manufacture of transport equipment</b>
CL29	Výroba motorových vozidiel, návesov a prívesov	161	91,5	92,8	93,4	91,6	100,7	101,5	100,6	100,4	Manufacture of motor vehicles, trailers
CL291	Výroba motorových vozidiel	11	96,5	99,1	98,8	97,2	100,0	102,7	99,7	100,3	Manufacture of motor vehicles
CL292	Výroba karosérií pre motofové vozidlá; návesy	7	99,2	100,3	100,2	98,7	103,5	101,1	99,9	100,1	Manuf. of bodies (coachwork) for motor vehicles
CL293	Výroba dielov a príslušenstva pre motorové vozidlá	143	91,1	92,4	93,1	91,2	100,5	101,5	100,7	100,4	Manufacture of parts and accessories for motor veh

Indexy cien priemyselných výrobcov podľa SK NACE Rev. 2 za mesiac júl 2012  
*Industrial producers price indices by the NACE Rev. 2 in month July 2012*

Tabuľka č.8A Tuzemsko / Table n.8A Domestic

dokončenie / end of table

Kód SK NACE  Code of NACE	SK NACE Rev. 2	Počet reprez.  Number repres.	Rok 2012 / Year 2012								NACE Rev. 2	
			Priemer roka 2010 = 100 Average of year 2010 = 100				Predchádzajúce obdobie = 100 Previous period = 100					
			mesiac / month				mesiac / month					
			5.	6.	7.	*)	5.	6.	7.	**)		
1	2	3	4	5	6	7	8	9	10	11	12	
CL30	Výroba ostatných dopravných prostriedkov	6	102,0	102,0	102,0	102,0	100,0	100,0	100,0	100,0	100,0	Manufacture of other transport equipment
CL302	Výroba železničných lokomotív a vozového parku	6	102,1	102,1	102,1	102,1	100,0	100,0	100,0	100,0	100,0	Manufac. of railway locomotives and rolling stock
<b>CM</b>	<b>Ostatná výroba, oprava a inštalácia strojov a zar.</b>	<b>179</b>	<b>108,4</b>	<b>110,7</b>	<b>113,7</b>	<b>106,5</b>	<b>104,7</b>	<b>102,1</b>	<b>102,7</b>	<b>101,4</b>	<b>Other manuf., repair and instal. of machin. and eq.</b>	
CM31	Výroba nábytku	149	108,5	108,5	108,5	107,9	100,3	100,0	100,0	100,0	100,0	Manufacture of furniture
CM310	Výroba nábytku	149	108,5	108,5	108,5	107,9	100,3	100,0	100,0	100,0	100,0	Manufacture of furniture
CM32	Iná výroba	21	101,0	101,1	101,1	101,1	100,0	100,1	100,0	100,0	100,0	Other manufacturing
CM321	Výroba šperkov, bižutérie a podobných predmetov	1	D	D	D	D	D	D	D	D	D	Manufacture of jewell., bijouterie and rel. articles
CM323	Výroba športových potrieb	4	107,7	107,7	108,7	107,8	100,0	100,0	101,0	100,1	100,1	Manufacture of sports goods
CM325	Výroba lekárskeých a dentálnych nástrojov a potr.	16	101,0	101,0	101,0	101,0	100,1	100,0	100,0	100,0	100,0	Manufacture of medical and dental instr. and suppl.
CM33	Oprava a inštalácia strojov a prístrojov	9	106,7	109,5	113,4	104,3	106,1	102,6	103,6	101,7	103,6	Repair and installation of machinery and equipment
CM331	Oprava kovových konštrukcií, strojov a prístrojov	8	109,9	109,9	109,9	104,7	109,0	100,0	100,0	101,3	101,3	Repair of fabricat. metal prod. machinery and equip.
CM332	Inštalácia priemyselných strojov a prístrojov	1	D	D	D	D	D	D	D	D	D	Installation of industrial machinery and equipment
<b>D</b>	<b>Dodávka elektriny, plynu a studeného vzduchu</b>	<b>379</b>	<b>108,0</b>	<b>107,9</b>	<b>108,0</b>	<b>107,4</b>	<b>100,9</b>	<b>99,9</b>	<b>100,1</b>	<b>100,8</b>	<b>Electricity, gas, steam and air-condition supply</b>	
<b>DA</b>	<b>Dodávka elektriny, plynu a studeného vzduchu</b>	<b>379</b>	<b>108,0</b>	<b>107,9</b>	<b>108,0</b>	<b>107,4</b>	<b>100,9</b>	<b>99,9</b>	<b>100,1</b>	<b>100,8</b>	<b>Electricity, gas, steam and air-condition supply</b>	
DA35	Dodávka elektriny, plynu, pary a studeného vzduchu	379	108,0	107,9	108,0	107,4	100,9	99,9	100,1	100,8	100,8	Electricity, gas, steam and air condition supply
DA351	Výroba elektrickej energie, prenos a rozvod	127	98,7	98,6	97,8	99,2	99,9	99,9	99,2	99,9	99,9	Electric power generation, transmission and distr.
DA352	Výroba plynu; rozvod plyných palív potrubím	17	127,3	127,3	130,0	124,0	103,8	100,0	102,1	102,4	102,4	Manuf. of gas; distr. of gaseous fuels through mains
DA353	Dodávka pary a rozvod studeného vzduchu	235	115,7	115,3	114,3	115,0	98,2	99,7	99,2	101,3	101,3	Steam and air conditionion supply
<b>E</b>	<b>Dodávka vody, čistenie a odvod odpad. vôd, odpady</b>	<b>100</b>	<b>111,6</b>	<b>111,7</b>	<b>111,9</b>	<b>109,1</b>	<b>103,4</b>	<b>100,1</b>	<b>100,2</b>	<b>100,8</b>	<b>Water supply, sewerage, waste manag. and remediation</b>	
<b>EA</b>	<b>Dodávka vody, čistenie a odvod odpad. vôd, odpady</b>	<b>100</b>	<b>111,6</b>	<b>111,7</b>	<b>111,9</b>	<b>109,1</b>	<b>103,4</b>	<b>100,1</b>	<b>100,2</b>	<b>100,8</b>	<b>Water supply, sewerage, waste manag. and remediation</b>	
EA36	Zber, úprava a dodávka vody	29	109,2	109,5	110,8	109,0	99,8	100,3	101,2	100,7	100,7	Water collection, treatment and supply
EA360	Zber, úprava, dodávka vody	29	109,2	109,5	110,8	109,0	99,8	100,3	101,2	100,7	100,7	Water collection, treatment and supply
EA37	Čistenie a odvod odpadových vôd	23	111,5	111,2	111,5	110,6	100,2	99,7	100,3	100,8	100,8	Sewerage
EA370	Čistenie a odvod odpadových vôd	23	111,5	111,2	111,5	110,6	100,2	99,7	100,3	100,8	100,8	Sewerage
EA38	Zber, sprac. a likv. odpadov; recykl. mater.	48	108,4	108,8	107,9	103,3	108,7	100,4	99,2	100,9	100,9	Waste coll., treatm. and disp. activ.; mater. recovery
EA381	Zber odpadu	26	99,7	100,3	100,3	99,7	100,7	100,6	100,0	100,0	100,0	Waste collection
EA382	Spracúvanie a likvidácia odpadu	15	124,9	124,9	124,9	110,7	124,9	100,0	100,0	103,2	103,2	Waste treatment and disposal
EA383	Recyklácia materiálov	7	104,7	104,9	97,8	99,9	103,3	100,2	93,2	98,9	98,9	Materials recovery

Indexy cien priemyselných výrobcov podľa SK NACE Rev. 2 za mesiac júl 2012

Industrial producers price indices by the NACE Rev. 2 in month July 2012

Tabuľka č.9A Tuzemsko / Table n.9A Domestic

Kód SK NACE  Code of NACE  1	SK NACE Rev. 2  2	Počet repoz.  Number repres.  3	Rok 2012 / Year 2012								NACE Rev. 2  12
			December 2005 = 100 December 2005 = 100				December minulého roka = 100 December of previous year = 100				
			mesiac / month				mesiac / month				
			5.	6.	7.	*)	5.	6.	7.	*)	
4	5	6	7	8	9	10	11				
<b>Priemysel spolu</b>		<b>3881</b>	<b>112,6</b>	<b>112,4</b>	<b>112,1</b>	<b>111,7</b>	<b>103,6</b>	<b>103,4</b>	<b>103,1</b>	<b>102,7</b>	<b>Industry total</b>
<b>B Ťažba a dobývanie</b>		<b>120</b>	<b>130,0</b>	<b>131,6</b>	<b>131,1</b>	<b>129,4</b>	<b>99,9</b>	<b>101,2</b>	<b>100,8</b>	<b>99,5</b>	<b>Mining and quarrying</b>
<b>BA Ťažba a dobývanie</b>		<b>120</b>	<b>130,0</b>	<b>131,6</b>	<b>131,1</b>	<b>129,4</b>	<b>99,9</b>	<b>101,2</b>	<b>100,8</b>	<b>99,5</b>	<b>Mining and quarrying</b>
BA05 Ťažba uhlia a lignitu		8	151,8	157,6	152,1	151,5	96,0	99,7	96,2	95,8	Mining of coal and lignite
BA052 Ťažba lignitu		8	151,8	157,6	152,1	151,5	96,0	99,7	96,2	95,8	Mining of lignite
BA06 Ťažba ropy a zemného plynu		1	D	D	D	D	D	D	D	D	Extraction of crude petroleum and natural gas
BA062 Ťažba zemného plynu		1	D	D	D	D	D	D	D	D	Extraction of natural gas
BA08 Iná Ťažba a dobývanie		111	110,0	109,0	110,7	109,8	101,6	100,6	102,2	101,3	Other mining and quarrying
BA081 Dobývanie kameňa, piesku a ilu		99	110,1	108,8	110,9	109,7	101,8	100,6	102,6	101,5	Quarrying of stone, sand and clay
BA089 Ťažba a dobývanie i. n.		12	112,1	112,2	112,2	112,2	100,5	100,6	100,6	100,6	Mining and quarrying n.e.c.
<b>C Priemyselná výroba</b>		<b>3282</b>	<b>102,4</b>	<b>102,0</b>	<b>101,6</b>	<b>101,5</b>	<b>102,1</b>	<b>101,7</b>	<b>101,3</b>	<b>101,2</b>	<b>Manufacturing</b>
<b>CA Výroba potravín, nápojov a tabaku</b>		<b>1207</b>	<b>110,6</b>	<b>110,6</b>	<b>110,3</b>	<b>110,3</b>	<b>100,2</b>	<b>100,2</b>	<b>99,9</b>	<b>99,9</b>	<b>Manuf.of food products,bever.and tobacco products</b>
CA10 Výroba potravín		974	109,5	109,4	108,9	109,0	100,0	99,9	99,4	99,5	Manufacture of food products
CA101 Spracovanie a konzervovanie mäsa a mäs. výrobkov		281	97,4	97,1	97,1	96,2	101,6	101,3	101,2	100,4	Processing and preserv.of meet and prod.of meet
CA102 Spracovanie a konzervovanie rýb a kôrovcov		22	117,0	118,6	119,6	118,3	101,4	102,8	103,7	102,6	Processing and preserving of fish and crustaceans
CA103 Spracovanie a konzervovanie ovocia a zeleniny		59	94,9	96,2	96,0	95,8	98,6	99,9	99,7	99,5	Processing and preserving of fruit and vegetables
CA104 Výroba rastlín, živočíšnych olejov tukov		15	126,2	126,7	124,3	126,2	99,0	99,3	97,5	98,9	Manufacture of vegetable and animal oils nad fats
CA105 Výroba mliečnych výrobkov		113	104,8	104,0	101,6	104,2	98,6	97,8	95,6	98,0	Manufacture of dairy products
CA106 Výr.mlynských výrobkov, škrobu a škrob. výrobkov		50	131,0	131,4	133,6	132,4	95,4	95,6	97,3	96,3	Manuf.of grain mill prod.starches and starch prod.
CA107 Výroba pečiva a múčnych výrobkov		210	131,4	131,7	131,6	131,5	99,0	99,2	99,1	99,0	Manufacture of bakery and farinaceous products
CA108 Výroba ostatných potravinárskych výrobkov		152	106,5	106,5	105,9	106,3	100,9	100,9	100,3	100,7	Manufacture of other food products
CA109 Výroba a príprava krmív pre zvieratá		72	116,8	117,4	120,6	113,8	106,1	106,6	109,5	103,3	Manufacture of prepared animal feeds
CA11 Výroba nápojov		233	114,9	115,4	115,5	115,6	100,9	101,3	101,4	101,5	Manufacture of beverages
CA110 Výroba nápojov		233	114,9	115,4	115,5	115,6	100,9	101,3	101,4	101,5	Manufacture of beverages
<b>CB Výroba textilu, odevov, kože a kožených výrobkov</b>		<b>114</b>	<b>106,9</b>	<b>107,5</b>	<b>106,8</b>	<b>107,1</b>	<b>100,3</b>	<b>100,9</b>	<b>100,2</b>	<b>100,5</b>	<b>Manuf.of textiles,apparel,leather and rel.products</b>
CB13 Výroba textilu		44	99,2	99,2	99,3	99,6	99,6	99,6	99,7	100,0	Manufacture of textiles
CB131 Príprava a spriadanie textilných vlákien		1	D	D	D	D	D	D	D	D	Preparation and spinning of textile fibres
CB132 Tkanie textilu		2	D	D	D	D	D	D	D	D	Weaving of textiles
CB139 Výroba ostatného textilu		41	104,1	104,1	104,0	104,6	99,2	99,2	99,1	99,7	Manufacture of other textiles
CB14 Výroba odevov		53	103,3	104,9	103,0	103,6	100,8	102,3	100,5	101,1	Manufacture of wearing apparel
CB141 Výroba odevov okrem kožušinových odevov		44	103,0	105,2	102,6	103,5	101,1	103,2	100,7	101,5	Manufacture of wearing apparel, except fur apparel
CB143 Výroba pletených a háčkových odevov		9	105,6	105,6	105,6	105,6	100,0	100,0	100,0	100,0	Manufacture of knitted and crocheted apparel
CB15 Výroba kože a kožených výrobkov		17	111,0	111,0	111,0	111,0	100,2	100,2	100,2	100,2	Manufacture of leather and related products
CB151 Činenie a apret.kože;výr.kufrov a farbenie kože		1	D	D	D	D	D	D	D	D	Tanning and dressing of leather;manuf of luggage
CB152 Výroba obuvi		16	111,3	111,4	111,4	111,3	100,2	100,3	100,3	100,2	Manufacture of footwear
<b>CC Výroba drevených a papierových výrobkov, tlač</b>		<b>197</b>	<b>94,2</b>	<b>94,3</b>	<b>93,3</b>	<b>93,8</b>	<b>98,5</b>	<b>98,6</b>	<b>97,6</b>	<b>98,1</b>	<b>Manuf.of wood and paper products, and printing</b>

## Indexy cien priemyselných výrobcov podľa SK NACE Rev. 2 za mesiac júl 2012

## Industrial producers price indices by the NACE Rev. 2 in month July 2012

Tabuľka č.9A Tuzemsko / Table n.9A Domestic

1. pokračovanie / 1 st. continuation

Kód SK NACE	SK NACE Rev. 2	Počet reprez.	Rok 2012 / Year 2012								NACE Rev. 2
			December 2005 = 100				December minulého roka = 100				
			December 2005 = 100				December of previous year = 100				
			mesiac / month				mesiac / month				
1	2	3	4	5	6	7	8	9	10	11	12
CC16	Sprac.dreva a výroba výrobkov z dreva	55	96,3	94,9	93,8	95,1	99,8	98,4	97,2	98,6	Manufacture of wood and of products of wood
CC161	Pilovanie a hobľovanie dreva	27	99,3	98,6	97,9	98,4	102,5	101,8	101,1	101,6	Sawmilling and planing o wood
CC162	Výroba výr.z dreva, slamy a pružitého materiálu	28	94,9	93,1	91,8	93,5	98,5	96,7	95,3	97,1	Manufacture of prod.of wood, straw, plaining mat.
CC17	Výroba papiera a papierových výrobkov	74	96,0	96,8	95,7	95,1	99,5	100,3	99,1	98,5	Manufacture of paper and paper products
CC171	Výroba celulózy,papiera a lepenky	16	95,4	96,9	96,6	90,9	105,3	106,9	106,6	100,3	Manufacture of pulp, paper and paperboard
CC172	Výroba výrobkov z papiera a lepenky	58	96,4	96,8	95,0	98,0	95,7	96,1	94,3	97,4	Manufacture of articles of paper and paperboard
CC18	Tlač a reprodukcia záznamových médií	68	89,5	89,7	89,1	90,8	95,7	96,0	95,3	97,1	Printing and reproduction of recorded media
CC181	Tlač a služby súvisiace s tlačou	68	89,5	89,7	89,1	90,8	95,7	96,0	95,3	97,1	Printing and service activities related to print.
<b>CD</b>	<b>Výroba koksu a rafinovaných ropných produktov</b>	<b>10</b>	<b>138,4</b>	<b>132,5</b>	<b>127,4</b>	<b>133,0</b>	<b>110,2</b>	<b>105,5</b>	<b>101,4</b>	<b>105,9</b>	<b>Manuf.of coke, and refined petroleum products</b>
CD19	Výroba koksu a rafinovaných ropných produktov	10	138,4	132,5	127,4	133,0	110,2	105,5	101,4	105,9	Manufacture of coke and refined petroleum products
CD192	Výroba rafinovaných ropných produktov	10	138,4	132,5	127,4	133,0	110,2	105,5	101,4	105,9	Manufacture of refined petroleum products
<b>CE</b>	<b>Výroba chemikálií a chemických produktov</b>	<b>184</b>	<b>112,8</b>	<b>110,9</b>	<b>107,3</b>	<b>110,1</b>	<b>105,6</b>	<b>103,7</b>	<b>100,4</b>	<b>103,0</b>	<b>Manufacture of chemicals and chemical products</b>
CE20	Výroba chemikálií a chemických produktov	184	112,8	110,9	107,3	110,1	105,6	103,7	100,4	103,0	Manufacture of chemicals and chemical products
CE201	Výroba základných chemikálií, priem. hnojív	82	118,1	114,0	108,8	113,7	108,6	104,7	100,0	104,5	Manufacture of basic chemicals, fertilisers
CE203	Výroba farieb,lakov a tmelov	34	113,4	114,9	112,9	112,6	103,6	104,9	103,1	102,8	Manufacture of paints, printing ink and mastics
CE204	Výr.mydla,čist.prostriedkov a toalet. prípravkov	39	118,1	118,1	117,9	118,3	98,5	98,5	98,3	98,6	Manufacture of soap and detergents and toil.prep.
CE205	Výroba ostatných chemických výrobkov	25	95,0	96,6	95,1	94,8	101,7	103,4	101,8	101,5	Manufacture of other chemical products
CE206	Výroba umelých vlákien	4	70,8	62,3	62,3	67,9	88,0	77,4	77,4	84,4	Manufacture of man-made fibres
<b>CF</b>	<b>Výroba zákl.farmaceut.výrobkov a farmaceut.prípr.</b>	<b>63</b>	<b>109,4</b>	<b>109,4</b>	<b>109,0</b>	<b>109,3</b>	<b>102,1</b>	<b>102,1</b>	<b>101,8</b>	<b>102,0</b>	<b>Manuf.of pharmac.medic.,chem.and botanical prod.</b>
CF21	Výroba zákl.farmaceut.výrobkov a farmaceut. prípr.	63	109,4	109,4	109,0	109,3	102,1	102,1	101,8	102,0	Manuf.of basic pharmac.prod. and pharmac.preparat.
CF211	Výroba základných farmaceutických výrobkov	11	88,8	88,8	88,8	88,8	100,0	100,0	100,0	100,0	Manufacture of basic pharmaceutical products
CF212	Výroba farmaceutických prípravkov	52	111,7	111,7	111,3	111,6	102,2	102,2	101,9	102,1	Manufacture of pharmaceutical preparations
<b>CG</b>	<b>Výroba výr.z gummy,plastu a ost.nekov.min.výrobn.</b>	<b>458</b>	<b>99,3</b>	<b>99,3</b>	<b>99,0</b>	<b>99,3</b>	<b>100,5</b>	<b>100,5</b>	<b>100,2</b>	<b>100,5</b>	<b>Manuf.of rubb.and plast.pr.and oth.non-met.min.pr.</b>
CG22	Výroba výrobkov z gummy a plastu	229	98,4	98,4	98,0	98,2	100,3	100,3	99,9	100,0	Manufacture of rubber and plastic product
CG221	Výroba výrobkov z gummy	45	121,9	121,7	121,9	120,1	110,1	110,0	110,1	108,6	Manufacture of rubber products
CG222	Výroba plastových výrobkov	184	93,5	93,5	93,0	93,5	97,9	97,9	97,4	98,0	Manufacture of plastics products
CG23	Výroba ostatných nekovových minerálnych výrobkov	229	100,3	100,3	99,9	100,5	100,9	100,9	100,5	101,1	Manufacture of other non-metallic mineral products
CG231	Výroba skla a výrobkov zo skla	24	97,6	99,2	98,8	97,5	99,9	101,5	101,1	99,8	Manufacture of glass and glass products
CG232	Výroba žiaruvzdorných výrobkov	20	96,2	96,7	96,7	95,5	101,9	102,5	102,5	101,2	Manufacture of refractor products
CG233	Výroba stavebného materiálu z hlíny	21	97,8	97,8	100,5	97,1	101,9	101,9	104,8	101,3	Manufacture of clay building materials
CG235	Výroba vápna,cementu a sádry	26	109,4	109,4	109,4	109,7	99,2	99,2	99,2	99,4	Manufacture of cement, lime and plaster I
CG236	Výroba výrobkov z betónu, sadry a cementu	104	94,1	93,8	93,2	94,9	100,9	100,6	100,0	101,7	Manufac. of articl.of concrete,cement and plaster
CG237	Rezanie, tvarovanie a konečná úprava kameňa	11	103,2	103,2	103,2	103,2	100,0	100,0	100,0	100,0	Cutting, shaping and finishing of stone
CG239	Výroba brús.výrob.a nekovov. minerál. výrob i.n.	23	115,5	114,3	112,5	112,2	109,6	108,5	106,7	106,5	Manufacture of abrasive prod. and non-metallic pr.
<b>CH</b>	<b>Výroba kovov a kov.konštrukcií okr.strojov a zar.</b>	<b>287</b>	<b>105,0</b>	<b>104,5</b>	<b>104,5</b>	<b>104,2</b>	<b>101,1</b>	<b>100,6</b>	<b>100,6</b>	<b>100,3</b>	<b>Manuf.of bas.met.and fab.met.pr.exc.mach.and eq.</b>
CH24	Výroba a spracovanie kovov	115	101,1	100,3	100,4	99,4	102,3	101,4	101,5	100,5	Manufacture of basic metals

Indexy cien priemyselných výrobcov podľa SK NACE Rev. 2 za mesiac júl 2012

Industrial producers price indices by the NACE Rev. 2 in month July 2012

Tabuľka č.9A Tuzemsko / Table n.9A Domestic

2. pokračovanie / 2 nd. continuation

Kód SK NACE Code of NACE 1	SK NACE Rev. 2 2	Počet reprez. Number repres. 3	Rok 2012 / Year 2012								NACE Rev. 2 12
			December 2005 = 100 December 2005 = 100				December minulého roka = 100 December of previous year = 100				
			mesiac / month				mesiac / month				
			5.	6.	7.	*)	5.	6.	7.	*)	
4	5	6	7	8	9	10	11	12			
CH241	Výroba surového železa a ocele a ferozliatin	30	95,0	93,3	93,5	92,5	103,1	101,3	101,5	100,4	Man.of basic iron and steel and of ferro-alloys
CH242	Výroba rúr,rúrok a súvisiaceho prísl.z ocele	15	116,1	115,1	116,1	115,7	98,9	98,1	98,9	98,6	Manuf.of tubes, pipes and related fitting.of steel
CH243	Výr.ostatných výr.prvotného spracovania ocele	29	124,8	125,2	124,3	120,6	107,5	107,8	107,0	103,9	Manuf. of other prod.of first processing of steel
CH244	Výroba drahých a ostat.neželezných kovov	31	103,0	103,4	102,9	103,2	99,6	100,0	99,5	99,8	Manuf.of basic precious and other non-ferr. metals
CH245	Odlievanie kovov	10	123,1	123,5	124,1	123,5	100,0	100,4	100,8	100,4	Casting of metals
CH25	Výroba kovových konštrukcií okrem strojov a zar.	172	107,8	107,5	107,5	107,8	100,1	99,8	99,8	100,1	Manufacture of fabricated metal products
CH251	Výroba kovových konštrukcií	28	116,5	116,5	115,9	116,3	100,7	100,7	100,2	100,5	Manufacture of structural metal products
CH252	Výroba nádrží,zásobníkov a kontajnerov z kovu	26	122,9	121,3	122,8	122,9	99,7	98,3	99,6	99,6	Manuf. of tanks, reservoirs and contain. of metal
CH253	Výroba parných kotlov okrem kotl. ústr. kúrenia	1	D	D	D	D	D	D	D	D	Manuf.of steam gen.except centr. heating boilers
CH255	Kovanie,lisovanie, razenie a valc. kovov	18	110,6	110,2	111,0	111,1	99,1	98,9	99,5	99,6	Forging,pressing,tamping and roll-forming of metal
CH256	Opracovanie a povrch. úprava kovov; obrábanie	3	89,8	89,4	89,2	89,5	100,2	99,8	99,6	99,9	Treatment and coating ofmetals; machining
CH257	Výroba nožiar.výrobkov náradia a želez. tovaru	23	107,6	107,6	107,6	107,9	98,9	98,9	98,9	99,2	Manufacture of cutlery,tools and general hardware
CH259	Výroba ostatných kovových výrobkov	73	100,5	100,5	100,6	100,7	99,8	99,8	99,9	100,0	Manufacture of other fabricated metal products
<b>CI</b>	<b>Výroba počítačových, elektron.a optick.výrobkov</b>	<b>42</b>	<b>96,0</b>	<b>95,6</b>	<b>95,9</b>	<b>96,2</b>	<b>97,7</b>	<b>97,3</b>	<b>97,6</b>	<b>97,9</b>	<b>Manufacture of computer,electronic and optical pr.</b>
CI26	Výroba počítačových, elektron.a optických výrobkov	42	96,0	95,6	95,9	96,2	97,7	97,3	97,6	97,9	Manufacture of computer,electron.and optical prod.
CI261	Výroba elektronických komponentov a dosiek	14	110,2	109,8	110,0	110,4	97,5	97,2	97,3	97,7	Manufacture of electronic components and boards
CI263	Výroba komunikačných zariadení	16	103,5	103,5	104,2	103,6	101,0	101,0	101,6	101,1	Manufacture of communication equipment
CI264	Výroba spotrebnej elektroniky	2	D	D	D	D	D	D	D	D	Manufacture of consumer electronics
CI265	Výr.nástrojov na meranie,testovanie a navigáciu	10	112,4	113,1	116,5	112,9	102,0	102,6	105,8	102,4	Manufacture of instrum. and appliances for measur.
<b>CJ</b>	<b>Výroba elektrických zariadení</b>	<b>163</b>	<b>90,0</b>	<b>90,3</b>	<b>90,6</b>	<b>90,0</b>	<b>100,4</b>	<b>100,7</b>	<b>101,0</b>	<b>100,4</b>	<b>Manufacture of electrical equipment</b>
CJ27	Výroba elektrických zariadení	163	90,0	90,3	90,6	90,0	100,4	100,7	101,0	100,4	Manufacture of electrical equipment
CJ271	Výroba elektrick.motorov, generátorov, transform.	55	95,1	95,3	95,2	95,1	99,7	99,9	99,8	99,6	Manuf. of electric motors, generators, transform.
CJ273	Výroba drôtov a elektroinštalčných zariadení	34	82,9	84,0	85,5	83,7	101,2	102,6	104,4	102,2	Manufacture of wiring and wiring devices
CJ274	Výroba elektrických svetidiel	26	113,2	113,0	113,0	113,1	100,0	99,8	99,8	99,9	Manufacture of electric light equipment
CJ275	Výroba zariadení pre domácnosti	31	90,1	90,1	90,1	89,5	101,2	101,2	101,2	100,6	Manufacture of domestic appliances
CJ279	Výroba ostatných elektrických zariadení	17	90,9	90,9	90,9	90,9	100,1	100,1	100,1	100,1	Manufacture of other electrical equipment
<b>CK</b>	<b>Výroba strojov a zariadení inde nezaradených</b>	<b>211</b>	<b>99,5</b>	<b>99,4</b>	<b>98,9</b>	<b>98,9</b>	<b>101,2</b>	<b>101,1</b>	<b>100,6</b>	<b>100,6</b>	<b>Manufacture of machinery and equipment n.e.c.</b>
CK28	Výroba strojov a zariadení i.n.	211	99,5	99,4	98,9	98,9	101,2	101,1	100,6	100,6	Manufacture of machinery and equipment n.e.c.
CK281	Výroba strojov na všeobecné účely	108	92,0	92,0	91,2	91,4	102,2	102,2	101,3	101,6	Manufacture of general-purpose machinery
CK282	Výroba ostatných strojov na všeobecné účely	54	101,5	101,5	101,9	100,8	98,6	98,6	99,0	97,9	Manufacture of other general-purpose machinery
CK284	Výr.strojov na tvarovanie a obrábanie kovov	9	102,7	102,7	102,9	102,8	99,8	99,8	100,0	99,9	Manufacture of metal forming machinery and tools
CK289	Výroba ostatných strojov na špeciálne účely	40	103,6	103,4	101,4	103,4	105,1	104,9	102,8	104,8	Manufacture of other special-purpose machinery
<b>CL</b>	<b>Výroba dopravných prostriedkov</b>	<b>167</b>	<b>79,7</b>	<b>80,7</b>	<b>81,2</b>	<b>79,7</b>	<b>100,8</b>	<b>102,2</b>	<b>102,8</b>	<b>100,9</b>	<b>Manufacture of transport equipment</b>
CL29	Výroba motorových vozidiel, návesov a prívesov	161	75,7	76,8	77,3	75,8	100,8	102,3	103,0	100,9	Manufacture of motor vehicles, trailers
CL291	Výroba motorových vozidiel	11	83,8	86,1	85,8	84,4	100,0	102,7	102,4	100,7	Manufacture of motor vehicles
CL292	Výroba karosérií pre motofové vozidlá; návesy	7	86,3	87,2	87,2	85,9	99,4	100,5	100,4	98,9	Manuf. of bodies (coachwork) for motor vehicles
CL293	Výroba dielov a príslušenstva pre motorové vozidlá	143	75,2	76,3	76,9	75,3	101,0	102,4	103,2	101,1	Manufacture of parts and accessories for motor veh



Indexy cien priemyselných výrobcov podľa SK NACE Rev. 2 za mesiac júl 2012

Industrial producers price indices by the NACE Rev. 2 in month July 2012

Tabuľka č.9A Tuzemsko / Table n.9A Domestic

dokončenie / end of table

Kód SK NACE <i>Code of NACE</i>	SK NACE Rev. 2	Počet reprez. <i>Number repres.</i>	Rok 2012 / Year 2012								NACE Rev. 2	
			December 2005 = 100 <i>December 2005 = 100</i>				December minulého roka = 100 <i>December of previous year = 100</i>					
			mesiac / month				mesiac / month					
			5.	6.	7.	*)	5.	6.	7.	*)		
1	2	3	4	5	6	7	8	9	10	11	12	
CL30	Výroba ostatných dopravných prostriedkov	6	103,5	103,5	103,5	103,5	100,0	100,0	100,0	100,0	100,0	Manufacture of other transport equipment
CL302	Výroba železničných lokomotív a vozového parku	6	103,4	103,4	103,4	103,4	100,0	100,0	100,0	100,0	100,0	Manufac. of railway locomotives and rolling stock
<b>CM</b>	<b>Ostatná výroba, oprava a inštalácia strojov a zar.</b>	<b>179</b>	<b>108,0</b>	<b>110,3</b>	<b>113,3</b>	<b>106,0</b>	<b>105,1</b>	<b>107,3</b>	<b>110,2</b>	<b>103,2</b>	<b>103,2</b>	<b>Other manuf., repair and instal. of machin. and eq.</b>
CM31	Výroba nábytku	149	107,6	107,6	107,6	107,0	102,2	102,2	102,2	101,6	101,6	Manufacture of furniture
CM310	Výroba nábytku	149	107,6	107,6	107,6	107,0	102,2	102,2	102,2	101,6	101,6	Manufacture of furniture
CM32	Iná výroba	21	100,8	100,9	100,9	100,9	99,8	99,9	99,9	99,9	99,9	Other manufacturing
CM321	Výroba šperkov, bižutérie a podobných predmetov	1	D	D	D	D	D	D	D	D	D	Manufacture of jewell., bijouterie and rel. articles
CM323	Výroba športových potrieb	4	140,2	140,2	141,6	140,4	100,0	100,0	101,0	100,1	100,1	Manufacture of sports goods
CM325	Výroba lekárskeho a dentálneho nástrojov a potr.	16	98,8	98,8	98,8	98,8	99,9	99,9	99,9	99,9	99,9	Manufacture of medical and dental instr. and suppl.
CM33	Oprava a inštalácia strojov a prístrojov	9	,	,	,	,	106,2	109,0	112,8	103,8	103,8	Repair and installation of machinery and equipment
CM331	Oprava kovových konštrukcií, strojov a prístrojov	8	,	,	,	,	109,1	109,1	109,1	104,0	104,0	Repair of fabricat. metal prod. machinery and equip.
CM332	Inštalácia priemyselných strojov a prístrojov	1	D	D	D	D	D	D	D	D	D	Installation of industrial machinery and equipment
<b>D</b>	<b>Dodávka elektriny, plynu a studeného vzduchu</b>	<b>379</b>	<b>127,0</b>	<b>126,9</b>	<b>127,0</b>	<b>126,3</b>	<b>105,6</b>	<b>105,5</b>	<b>105,6</b>	<b>105,0</b>	<b>105,0</b>	<b>Electricity, gas, steam and air-condition supply</b>
<b>DA</b>	<b>Dodávka elektriny, plynu a studeného vzduchu</b>	<b>379</b>	<b>127,0</b>	<b>126,9</b>	<b>127,0</b>	<b>126,3</b>	<b>105,6</b>	<b>105,5</b>	<b>105,6</b>	<b>105,0</b>	<b>105,0</b>	<b>Electricity, gas, steam and air-condition supply</b>
DA35	Dodávka elektriny, plynu, pary a studeného vzduchu	379	127,0	126,9	127,0	126,3	105,6	105,5	105,6	105,0	105,0	Electricity, gas, steam and air condition supply
DA351	Výroba elektrickej energie, prenos a rozvod	127	120,2	120,1	119,1	120,8	100,4	100,3	99,5	100,9	100,9	Electric power generation, transmission and distr.
DA352	Výroba plynu; rozvod plyných palív potrubím	17	136,1	136,1	139,0	132,6	115,7	115,7	118,2	112,7	112,7	Manuf. of gas; distr. of gaseous fuels through mains
DA353	Dodávka pary a rozvod studeného vzduchu	235	144,5	144,0	142,8	143,6	110,6	110,2	109,3	109,9	109,9	Steam and air condition supply
<b>E</b>	<b>Dodávka vody, čistenie a odvod odpad. vôd, odpady</b>	<b>100</b>	<b>143,0</b>	<b>143,1</b>	<b>143,4</b>	<b>139,8</b>	<b>105,4</b>	<b>105,5</b>	<b>105,7</b>	<b>103,1</b>	<b>103,1</b>	<b>Water supply, sewerage, waste manag. and remediation</b>
<b>EA</b>	<b>Dodávka vody, čistenie a odvod odpad. vôd, odpady</b>	<b>100</b>	<b>143,0</b>	<b>143,1</b>	<b>143,4</b>	<b>139,8</b>	<b>105,4</b>	<b>105,5</b>	<b>105,7</b>	<b>103,1</b>	<b>103,1</b>	<b>Water supply, sewerage, waste manag. and remediation</b>
EA36	Zber, úprava a dodávka vody	29	141,4	141,8	143,5	141,2	103,0	103,3	104,6	102,9	102,9	Water collection, treatment and supply
EA360	Zber, úprava, dodávka vody	29	141,4	141,8	143,5	141,2	103,0	103,3	104,6	102,9	102,9	Water collection, treatment and supply
EA37	Čistenie a odvod odpadových vôd	23	140,6	140,2	140,6	139,4	105,5	105,2	105,5	104,6	104,6	Sewerage
EA370	Čistenie a odvod odpadových vôd	23	140,6	140,2	140,6	139,4	105,5	105,2	105,5	104,6	104,6	Sewerage
EA38	Zber, sprac. a likv. odpadov; recykl. mater.	48	,	,	,	,	107,3	107,7	106,8	102,3	102,3	Waste coll., treatm. and disp. activ.; mater. recovery
EA381	Zber odpadu	26	,	,	,	,	99,4	100,0	100,0	99,4	99,4	Waste collection
EA382	Spracúvanie a likvidácia odpadu	15	,	,	,	,	124,9	124,9	124,9	110,7	110,7	Waste treatment and disposal
EA383	Recyklácia materiálov	7	,	,	,	,	98,8	99,0	92,3	94,2	94,2	Materials recovery

**INDEXY CIEN PRIEMYSELNÝCH VÝROBCOV  
EXPORT**

*The price indices of industrial producers  
export*

Tabuľka č.1C Export / Table n.1C Export

Kód Code	Sekcia, subsekcia SK NACE Rev. 2 Sections, subsections of the NACE Rev. 2	Stála váha Constant weight c	Predchádzajúce obdobie = 100 / Previous period = 100																			
			Rok 2011 / Year 2011							Rok 2012 / Year 2012												
			mesiac / month													*)	kvartál. indexy / quart. indices					
			7.	8.	9.	10.	11.	12.	1.	2.	3.	4.	5.	6.	7.		1. Q.	2. Q.	3. Q.	4. Q.		
a	b	c	1	2	3	4	5	6	7	8	9	10	11	12	13	14	15	16	17	18		
	<b>Priemysel spolu</b> <i>Industry total</i>	<b>1000,000000</b>	<b>99,1</b>	<b>100,7</b>	<b>99,8</b>	<b>99,6</b>	<b>99,9</b>	<b>99,6</b>	<b>99,7</b>	<b>101,1</b>	<b>101,2</b>	<b>99,8</b>	<b>99,9</b>	<b>99,2</b>	<b>99,5</b>	<b>100,1</b>	<b>100,5</b>	<b>100,7</b>				
<b>B</b>	<b>Ťažba a dobývanie</b> <i>Mining and quarrying</i>	<b>3,733102</b>	<b>100,2</b>	<b>101,3</b>	<b>97,8</b>	<b>102,7</b>	<b>98,9</b>	<b>99,8</b>	<b>99,4</b>	<b>101,7</b>	<b>101,0</b>	<b>100,6</b>	<b>99,1</b>	<b>99,4</b>	<b>98,0</b>	<b>99,9</b>	<b>100,5</b>	<b>100,9</b>				
BA	Ťažba a dobývanie <i>Mining and quarrying</i>	3,733102	100,2	101,3	97,8	102,7	98,9	99,8	99,4	101,7	101,0	100,6	99,1	99,4	98,0	99,9	100,5	100,9				
<b>C</b>	<b>Priemyselná výroba</b> <i>Manufacturing</i>	<b>962,117001</b>	<b>99,1</b>	<b>100,7</b>	<b>99,8</b>	<b>99,7</b>	<b>99,7</b>	<b>99,6</b>	<b>100,0</b>	<b>100,8</b>	<b>100,5</b>	<b>100,5</b>	<b>99,8</b>	<b>99,1</b>	<b>99,5</b>	<b>100,0</b>	<b>100,3</b>	<b>100,7</b>				
CA	Výroba potravín, nápojov a tabaku <i>Manuf. of food products,bever.and tobacco products</i>	22,499850	99,7	100,3	100,0	100,4	99,8	100,6	99,5	100,7	100,6	100,3	99,4	99,9	99,8	100,0	100,5	100,5				
CB	Výroba textilu, odevov, kože a kožených výrobkov <i>Manuf. of textiles, apparel, leather and rel. products</i>	21,780317	99,9	101,2	100,2	99,9	100,0	100,4	101,2	102,1	98,0	100,8	100,1	99,6	99,8	100,2	102,3	100,0				
CC	Výroba drevených a papierových výrobkov, tlač <i>Manuf. of wood and paper products, and printing</i>	37,243045	100,3	100,4	98,2	102,1	99,7	99,2	99,0	99,0	100,3	100,2	100,2	99,8	99,1	99,7	97,8	100,2				
CD	Výroba koksu a rafinovaných ropných produktov <i>Manuf. of coke, and refined petroleum products</i>	50,832280	95,8	105,0	100,0	97,1	101,5	100,2	102,8	103,1	105,5	104,1	95,8	94,2	96,7	100,2	107,5	103,9				
CE	Výroba chemikálií a chemických produktov <i>Manufacture of chemicals and chemical products</i>	36,286090	99,0	100,1	101,9	99,1	100,2	99,3	102,4	106,1	103,2	101,0	99,8	95,2	95,6	100,4	107,2	103,3				
CF	Výroba zákl.farmaceut.výrobkov a farmaceut.prípr. <i>Manuf. of pharmac. medic., chem. and botanical prod.</i>	3,385902	100,7	100,9	100,1	99,6	99,0	99,7	100,0	100,4	100,2	100,0	99,8	99,9	99,3	99,9	99,8	100,1				
CG	Výroba výr.z gummy,plastu a ost.nekov.min.výrobn. <i>Manuf. of rubb. and plast.pr. and oth.non-met.min.pr.</i>	62,983629	99,9	99,9	100,1	99,8	99,8	99,7	100,0	103,9	100,4	100,6	100,0	99,6	99,5	100,6	102,4	102,0				
CH	Výroba kovov a kov.konštrukcii okr.strojov a zar. <i>Manuf. of bas.met.and fab.met.pr.exc.mach.and eq.</i>	138,533306	98,5	100,7	99,1	99,6	98,3	97,9	98,6	100,7	99,6	100,8	100,9	100,2	99,7	100,1	96,9	101,5				
CI	Výroba počítačových, elektron.a optick.výrobkov <i>Manufacture of computer,electronic and optical pr.</i>	162,996110	99,9	99,7	99,9	100,2	100,0	99,5	99,7	100,0	99,9	99,9	100,0	98,5	99,7	99,7	99,4	99,3				
CJ	Výroba elektrických zariadení <i>Manufacture of electrical equipment</i>	46,444720	100,0	100,0	99,4	99,5	100,1	99,9	100,1	100,3	100,2	100,3	99,8	100,2	99,7	100,1	100,4	100,4				
CK	Výroba strojov a zariadení inde nezaradených <i>Manufacture of machinery and equipment n.e.c.</i>	63,313459	100,0	100,2	100,0	99,9	100,1	100,0	100,2	100,9	100,2	99,7	99,9	99,9	100,0	100,1	100,9	100,0				
CL	Výroba dopravných prostriedkov <i>Manufacture of transport equipment</i>	295,766577	100,0	99,8	100,0	100,0	100,1	100,0	100,0	99,9	100,1	100,0	100,0	100,0	100,1	100,0	100,0	100,0				
CM	Ostatná výroba,oprava a inštalácia strojov a zar. <i>Other manuf.,repair and instal.of machin.and eq.</i>	20,051716	100,2	100,0	100,0	100,0	99,9	100,0	99,6	101,1	100,6	100,0	100,3	99,8	100,6	100,3	100,5	100,9				
<b>D</b>	<b>Dodávka elektriny, plynu a studeného vzduchu</b> <i>Electricity, gas, steam and air-condition supply</i>	<b>33,783633</b>	<b>100,0</b>	<b>99,1</b>	<b>100,3</b>	<b>101,7</b>	<b>103,3</b>	<b>100,8</b>	<b>93,0</b>	<b>105,3</b>	<b>118,8</b>	<b>86,4</b>	<b>101,8</b>	<b>100,3</b>	<b>100,2</b>	<b>100,4</b>	<b>104,0</b>	<b>99,3</b>				
DA	Dodávka elektriny, plynu a studeného vzduchu <i>Electricity, gas, steam and air-condition supply</i>	33,783633	100,0	99,1	100,3	101,7	103,3	100,8	93,0	105,3	118,8	86,4	101,8	100,3	100,2	100,4	104,0	99,3				
<b>E</b>	<b>Dodávka vody,čistenie a odvod odpad.vôd,odpady</b> <i>Water supply,sewerage,waste manag.and remediation</i>	<b>0,366264</b>	<b>,</b>	<b>,</b>	<b>,</b>	<b>,</b>	<b>,</b>	<b>,</b>	<b>93,5</b>	<b>95,0</b>	<b>101,5</b>	<b>101,3</b>	<b>114,1</b>	<b>99,2</b>	<b>97,9</b>	<b>100,2</b>	<b>90,8</b>	<b>109,7</b>				
EA	Dodávka vody,čistenie a odvod odpad.vôd,odpady <i>Water supply,sewerage,waste manag.and remediation</i>	0,366264	,	,	,	,	,	,	93,5	95,0	101,5	101,3	114,1	99,2	97,9	100,2	90,8	109,7				

Tabuľka č.2C Export / Table n.2C Export

Kód Code	Sekcia, subsekcia SK NACE Rev. 2 Sections, subsections of the NACE Rev. 2	Stála váha Constant weight c	Rovnaké obdobie minulého roka = 100 / The same period of previous year = 100																			
			Rok 2011 / Year 2011							Rok 2012 / Year 2012												
			mesiac / month													*)	kvartál. indexy / quart. indices					
			7.	8.	9.	10.	11.	12.	1.	2.	3.	4.	5.	6.	7.		1. Q.	2. Q.	3. Q.	4. Q.		
a	b	c	1	2	3	4	5	6	7	8	9	10	11	12	13	14	15	16	17	18		
	<b>Priemysel spolu</b> <i>Industry total</i>	<b>1000,000000</b>	<b>104,3</b>	<b>105,1</b>	<b>105,1</b>	<b>104,4</b>	<b>104,3</b>	<b>103,6</b>	<b>101,6</b>	<b>101,7</b>	<b>101,6</b>	<b>100,4</b>	<b>99,9</b>	<b>99,6</b>	<b>100,0</b>	<b>100,6</b>	<b>101,6</b>	<b>100,0</b>				
<b>B</b>	<b>Ťažba a dobývanie</b> <i>Mining and quarrying</i>	<b>3,733102</b>	<b>110,9</b>	<b>112,9</b>	<b>110,5</b>	<b>113,2</b>	<b>112,3</b>	<b>111,2</b>	<b>106,1</b>	<b>105,4</b>	<b>104,6</b>	<b>101,9</b>	<b>99,1</b>	<b>101,7</b>	<b>99,4</b>	<b>102,5</b>	<b>105,4</b>	<b>100,8</b>				
BA	Ťažba a dobývanie <i>Mining and quarrying</i>	3,733102	110,9	112,9	110,5	113,2	112,3	111,2	106,1	105,4	104,6	101,9	99,1	101,7	99,4	102,5	105,4	100,8				
<b>C</b>	<b>Priemyselná výroba</b> <i>Manufacturing</i>	<b>962,117001</b>	<b>104,4</b>	<b>105,2</b>	<b>105,0</b>	<b>104,5</b>	<b>104,3</b>	<b>103,7</b>	<b>101,9</b>	<b>101,6</b>	<b>100,8</b>	<b>100,3</b>	<b>99,9</b>	<b>99,3</b>	<b>99,7</b>	<b>100,5</b>	<b>101,4</b>	<b>99,9</b>				
CA	Výroba potravín, nápojov a tabaku <i>Manuf. of food products,bever.and tobacco products</i>	22,499850	108,4	108,1	107,5	107,3	106,3	106,5	105,0	104,6	104,6	102,5	102,1	101,1	101,2	103,0	104,7	101,9				
CB	Výroba textilu, odevov, kože a kožených výrobkov <i>Manuf. of textiles, apparel, leather and rel. products</i>	21,780317	102,2	103,7	104,0	104,0	103,2	104,4	103,0	105,7	103,4	103,6	104,3	103,4	103,3	103,8	104,0	103,7				
CC	Výroba drevených a papierových výrobkov, tlač <i>Manuf. of wood and paper products, and printing</i>	37,243045	103,5	102,3	100,3	101,1	99,1	98,5	98,2	97,7	98,2	98,8	98,2	98,4	97,2	98,1	98,0	98,5				
CD	Výroba koksu a rafinovaných ropných produktov <i>Manuf. of coke, and refined petroleum products</i>	50,832280	121,7	131,8	135,2	131,8	131,5	124,1	114,9	118,1	112,3	113,7	107,5	104,3	105,3	110,7	115,0	108,5				
CE	Výroba chemikálií a chemických produktov <i>Manufacture of chemicals and chemical products</i>	36,286090	111,9	111,8	113,2	111,0	110,5	107,6	107,0	111,4	112,9	113,5	110,9	107,1	103,5	109,5	110,4	110,4				
CF	Výroba zákl.farmaceut.výrobkov a farmaceut.prípr. <i>Manuf. of pharmac. medic., chem. and botanical prod.</i>	3,385902	101,5	100,9	100,9	99,1	99,5	100,7	97,6	98,6	100,2	99,9	101,0	100,3	98,9	99,5	98,8	100,4				
CG	Výroba výr.z gummy,plastu a ost.nekov.min.výrobn. <i>Manuf. of rubb. and plast.pr. and oth.non-met.min.pr.</i>	62,983629	103,4	102,6	102,4	102,3	101,6	101,2	100,3	104,2	104,2	104,8	104,4	103,7	103,3	103,6	102,9	104,3				
CH	Výroba kovov a kov.konštrukcii okr.strojov a zar. <i>Manuf. of bas.met. and fab.met.pr.exc.mach. and eq.</i>	138,533306	104,4	105,1	103,5	102,5	102,6	102,3	99,8	96,3	95,6	93,2	94,9	95,0	96,2	95,8	97,1	94,4				
CI	Výroba počítačových, elektron.a optick.výrobkov <i>Manufacture of computer, electronic and optical pr.</i>	162,996110	97,3	97,4	97,3	97,5	97,6	97,0	96,6	96,6	96,5	97,4	98,6	97,2	97,0	97,1	96,6	97,7				
CJ	Výroba elektrických zariadení <i>Manufacture of electrical equipment</i>	46,444720	100,3	100,4	99,8	99,5	99,6	99,2	99,7	99,3	99,6	99,9	99,9	99,8	99,5	99,7	99,6	99,8				
CK	Výroba strojov a zariadení inde nezaradených <i>Manufacture of machinery and equipment n.e.c.</i>	63,313459	99,3	99,4	99,5	99,3	99,5	100,2	100,5	101,0	101,5	100,9	100,7	101,0	101,0	101,0	101,0	100,9				
CL	Výroba dopravných prostriedkov <i>Manufacture of transport equipment</i>	295,766577	101,6	101,5	101,5	101,5	101,9	102,3	100,8	100,3	100,5	100,6	99,9	99,9	100,0	100,3	100,6	100,1				
CM	Ostatná výroba, oprava a inštalácia strojov a zar. <i>Other manuf., repair and instal. of machin. and eq.</i>	20,051716	101,0	101,0	100,8	100,7	100,5	100,5	100,2	101,0	101,5	101,5	101,7	101,5	101,9	101,3	100,9	101,5				
<b>D</b>	<b>Dodávka elektriny, plynu a studeného vzduchu</b> <i>Electricity, gas, steam and air-condition supply</i>	<b>33,783633</b>	<b>101,3</b>	<b>98,6</b>	<b>101,1</b>	<b>100,9</b>	<b>101,9</b>	<b>102,7</b>	<b>94,7</b>	<b>104,0</b>	<b>123,5</b>	<b>107,1</b>	<b>105,1</b>	<b>107,9</b>	<b>108,0</b>	<b>107,1</b>	<b>107,2</b>	<b>106,7</b>				
DA	Dodávka elektriny, plynu a studeného vzduchu <i>Electricity, gas, steam and air-condition supply</i>	33,783633	101,3	98,6	101,1	100,9	101,9	102,7	94,7	104,0	123,5	107,1	105,1	107,9	108,0	107,1	107,2	106,7				
<b>E</b>	<b>Dodávka vody,čistenie a odvod odpad.vôd,odpady</b> <i>Water supply, sewerage, waste manag. and remediation</i>	<b>0,366264</b>	,	,	,	,	,	,	,	,	,	,	,	,	,	,	,	,				
EA	Dodávka vody,čistenie a odvod odpad.vôd,odpady <i>Water supply, sewerage, waste manag. and remediation</i>	0,366264	,	,	,	,	,	,	,	,	,	,	,	,	,	,	,	,				

Tabuľka č.3C Export / Table n.3C Export

Kód Code	Sekcia, subsekcia SK NACE Rev. 2 Sections, subsections of the NACE Rev. 2	Stála váha Constant weight c	December 2010 = 100																			
			Rok 2011 / Year 2011							Rok 2012 / Year 2012												
			mesiac / month													*)	Priem.indexov/Avrg. of indices					
			7.	8.	9.	10.	11.	12.	1.	2.	3.	4.	5.	6.	7.		14	1. Q.	2. Q.	3. Q.	4. Q.	
a	b	c	1	2	3	4	5	6	7	8	9	10	11	12	13	14	15	16	17	18		
	<b>Priemysel spolu</b> <i>Industry total</i>	<b>1000,000000</b>	<b>103,0</b>	<b>103,7</b>	<b>103,5</b>	<b>103,1</b>	<b>103,0</b>	<b>102,6</b>	<b>102,3</b>	<b>103,4</b>	<b>104,6</b>	<b>104,4</b>	<b>104,3</b>	<b>103,5</b>	<b>103,0</b>	<b>103,6</b>	<b>103,4</b>	<b>104,1</b>				
<b>B</b>	<b>Ťažba a dobývanie</b> <i>Mining and quarrying</i>	<b>3,733102</b>	<b>105,9</b>	<b>107,3</b>	<b>104,9</b>	<b>107,7</b>	<b>106,5</b>	<b>106,3</b>	<b>105,7</b>	<b>107,5</b>	<b>108,6</b>	<b>109,2</b>	<b>108,2</b>	<b>107,5</b>	<b>105,3</b>	<b>107,4</b>	<b>107,3</b>	<b>108,3</b>				
BA	Ťažba a dobývanie <i>Mining and quarrying</i>	3,733102	105,9	107,3	104,9	107,7	106,5	106,3	105,7	107,5	108,6	109,2	108,2	107,5	105,3	107,4	107,3	108,3				
<b>C</b>	<b>Priemyselná výroba</b> <i>Manufacturing</i>	<b>962,117001</b>	<b>102,6</b>	<b>103,3</b>	<b>103,1</b>	<b>102,8</b>	<b>102,5</b>	<b>102,1</b>	<b>102,1</b>	<b>102,9</b>	<b>103,4</b>	<b>103,9</b>	<b>103,7</b>	<b>102,8</b>	<b>102,3</b>	<b>103,0</b>	<b>102,8</b>	<b>103,5</b>				
CA	Výroba potravín, nápojov a tabaku <i>Manuf. of food products,bever.and tobacco products</i>	22,499850	104,9	105,2	105,2	105,6	105,4	106,0	105,5	106,2	106,8	107,1	106,5	106,4	106,2	106,4	106,2	106,7				
CB	Výroba textilu, odevov, kože a kožených výrobkov <i>Manuf. of textiles, apparel, leather and rel. products</i>	21,780317	99,6	100,8	101,0	100,9	100,9	101,3	102,5	104,7	102,6	103,4	103,5	103,1	102,9	103,2	103,3	103,3				
CC	Výroba drevených a papierových výrobkov, tlač <i>Manuf. of wood and paper products, and printing</i>	37,243045	99,9	100,3	98,5	100,6	100,3	99,5	98,5	97,5	97,8	98,0	98,2	98,0	97,1	97,9	97,9	98,1				
CD	Výroba koksu a rafinovaných ropných produktov <i>Manuf. of coke, and refined petroleum products</i>	50,832280	111,0	116,5	116,5	113,1	114,8	115,0	118,2	121,9	128,6	133,9	128,3	120,9	116,9	124,1	122,9	127,7				
CE	Výroba chemikálií a chemických produktov <i>Manufacture of chemicals and chemical products</i>	36,286090	101,2	101,3	103,2	102,3	102,5	101,8	104,2	110,6	114,1	115,2	115,0	109,5	104,7	110,5	109,6	113,2				
CF	Výroba zákl.farmaceut.výrobkov a farmaceut.prípr. <i>Manuf. of pharmac. medic., chem. and botanical prod.</i>	3,385902	99,9	100,8	100,9	100,5	99,5	99,2	99,2	99,6	99,8	99,8	99,6	99,5	98,8	99,5	99,5	99,6				
CG	Výroba výr.z gummy,plastu a ost.nekov.min.výrobn. <i>Manuf. of rubb. and plast.pr. and oth.non-met.min.pr.</i>	62,983629	103,4	103,3	103,4	103,2	103,0	102,7	102,7	106,7	107,1	107,7	107,7	107,3	106,8	106,6	105,5	107,6				
CH	Výroba kovov a kov.konštrukcii okr.strojov a zar. <i>Manuf. of bas.met. and fab.met.pr.exc.mach. and eq.</i>	138,533306	107,2	108,0	107,0	106,6	104,8	102,6	101,2	101,9	101,5	102,3	103,2	103,4	103,1	102,4	101,5	103,0				
CI	Výroba počítačových, elektron.a optick.výrobkov <i>Manufacture of computer, electronic and optical pr.</i>	162,996110	99,0	98,7	98,6	98,8	98,8	98,3	98,0	98,0	97,9	97,8	97,8	96,3	96,0	97,4	98,0	97,3				
CJ	Výroba elektrických zariadení <i>Manufacture of electrical equipment</i>	46,444720	103,7	103,7	103,1	102,6	102,7	102,6	102,7	103,0	103,2	103,5	103,3	103,5	103,2	103,2	103,0	103,4				
CK	Výroba strojov a zariadení inde nezaradených <i>Manufacture of machinery and equipment n.e.c.</i>	63,313459	102,3	102,5	102,5	102,4	102,5	102,5	102,7	103,6	103,8	103,5	103,4	103,3	103,3	103,4	103,4	103,4				
CL	Výroba dopravných prostriedkov <i>Manufacture of transport equipment</i>	295,766577	101,8	101,6	101,6	101,6	101,7	101,7	101,7	101,6	101,7	101,7	101,7	101,7	101,8	101,7	101,7	101,7				
CM	Ostatná výroba, oprava a inštalácia strojov a zar. <i>Other manuf., repair and instal. of machin. and eq.</i>	20,051716	98,2	98,2	98,2	98,2	98,1	98,1	97,7	98,8	99,4	99,4	99,7	99,5	100,1	99,2	98,6	99,5				
<b>D</b>	<b>Dodávka elektriny, plynu a studeného vzduchu</b> <i>Electricity, gas, steam and air-condition supply</i>	<b>33,783633</b>	<b>112,1</b>	<b>111,1</b>	<b>111,4</b>	<b>113,3</b>	<b>117,0</b>	<b>117,9</b>	<b>109,6</b>	<b>115,4</b>	<b>137,1</b>	<b>118,4</b>	<b>120,5</b>	<b>120,9</b>	<b>121,1</b>	<b>120,4</b>	<b>120,7</b>	<b>119,9</b>				
DA	Dodávka elektriny, plynu a studeného vzduchu <i>Electricity, gas, steam and air-condition supply</i>	33,783633	112,1	111,1	111,4	113,3	117,0	117,9	109,6	115,4	137,1	118,4	120,5	120,9	121,1	120,4	120,7	119,9				
<b>E</b>	<b>Dodávka vody,čistenie a odvod odpad.vôd,odpady</b> <i>Water supply, sewerage, waste manag. and remediation</i>	<b>0,366264</b>	,	,	,	,	,	<b>99,4</b>	<b>92,9</b>	<b>88,3</b>	<b>89,6</b>	<b>90,8</b>	<b>103,6</b>	<b>102,8</b>	<b>100,6</b>	<b>95,5</b>	<b>90,3</b>	<b>99,1</b>				
EA	Dodávka vody,čistenie a odvod odpad.vôd,odpady <i>Water supply, sewerage, waste manag. and remediation</i>	0,366264	,	,	,	,	,	99,4	92,9	88,3	89,6	90,8	103,6	102,8	100,6	95,5	90,3	99,1				

Tabuľka č.4C Export / Table n.4C Export

Kód Code	Sekcia, subsekcia SK NACE Rev. 2 Sections, subsections of the NACE Rev. 2	Stála váha Constant weight c	December minulého roka = 100 / December of previous year = 100																			
			Rok 2011 / Year 2011							Rok 2012 / Year 2012												
			mesiac / month													*)	kvartál. indexy / quart. indices					
			7.	8.	9.	10.	11.	12.	1.	2.	3.	4.	5.	6.	7.		1. Q.	2. Q.	3. Q.	4. Q.		
a	b	c	1	2	3	4	5	6	7	8	9	10	11	12	13	14	15	16	17	18		
	<b>Priemysel spolu</b> <i>Industry total</i>	<b>1000,000000</b>	<b>100,4</b>	<b>101,1</b>	<b>100,9</b>	<b>100,5</b>	<b>100,4</b>	<b>100,0</b>	<b>99,7</b>	<b>100,8</b>	<b>101,9</b>	<b>101,8</b>	<b>101,7</b>	<b>100,9</b>	<b>100,4</b>	<b>101,0</b>	<b>100,8</b>	<b>101,5</b>				
<b>B</b>	<b>Ťažba a dobývanie</b> <i>Mining and quarrying</i>	<b>3,733102</b>	<b>99,6</b>	<b>100,9</b>	<b>98,7</b>	<b>101,3</b>	<b>100,2</b>	<b>100,0</b>	<b>99,4</b>	<b>101,1</b>	<b>102,2</b>	<b>102,7</b>	<b>101,8</b>	<b>101,1</b>	<b>99,1</b>	<b>101,0</b>	<b>100,9</b>	<b>101,9</b>				
BA	Ťažba a dobývanie <i>Mining and quarrying</i>	3,733102	99,6	100,9	98,7	101,3	100,2	100,0	99,4	101,1	102,2	102,7	101,8	101,1	99,1	101,0	100,9	101,9				
<b>C</b>	<b>Priemyselná výroba</b> <i>Manufacturing</i>	<b>962,117001</b>	<b>100,5</b>	<b>101,2</b>	<b>101,0</b>	<b>100,7</b>	<b>100,4</b>	<b>100,0</b>	<b>100,0</b>	<b>100,8</b>	<b>101,3</b>	<b>101,8</b>	<b>101,6</b>	<b>100,7</b>	<b>100,2</b>	<b>100,9</b>	<b>100,7</b>	<b>101,4</b>				
CA	Výroba potravín, nápojov a tabaku <i>Manuf. of food products, bever. and tobacco products</i>	22,499850	99,0	99,2	99,2	99,6	99,4	100,0	99,5	100,2	100,8	101,0	100,5	100,4	100,2	100,4	100,2	100,7				
CB	Výroba textilu, odevov, kože a kožených výrobkov <i>Manuf. of textiles, apparel, leather and rel. products</i>	21,780317	98,3	99,5	99,7	99,6	99,6	100,0	101,2	103,4	101,3	102,1	102,2	101,8	101,6	101,9	102,0	102,0				
CC	Výroba drevených a papierových výrobkov, tlač <i>Manuf. of wood and paper products, and printing</i>	37,243045	100,4	100,8	99,0	101,1	100,8	100,0	99,0	98,0	98,3	98,5	98,7	98,5	97,6	98,4	98,4	98,6				
CD	Výroba koksu a rafinovaných ropných produktov <i>Manuf. of coke, and refined petroleum products</i>	50,832280	96,5	101,3	101,3	98,3	99,8	100,0	102,8	106,0	111,8	116,4	111,6	105,1	101,7	107,9	106,9	111,0				
CE	Výroba chemikálií a chemických produktov <i>Manufacture of chemicals and chemical products</i>	36,286090	99,4	99,5	101,4	100,5	100,7	100,0	102,4	108,6	112,1	113,2	113,0	107,6	102,8	108,5	107,7	111,2				
CF	Výroba zákl. farmaceut. výrobkov a farmaceut. prípr. <i>Manuf. of pharmac. medic., chem. and botanical prod.</i>	3,385902	100,7	101,6	101,7	101,3	100,3	100,0	100,0	100,4	100,6	100,6	100,4	100,3	99,6	100,3	100,3	100,4				
CG	Výroba výr. z gummy, plastu a ost. nekov. min. výrobk. <i>Manuf. of rubb. and plast. pr. and oth. non-met. min. pr.</i>	62,983629	100,7	100,6	100,7	100,5	100,3	100,0	100,0	103,9	104,3	104,9	104,9	104,5	104,0	103,8	102,7	104,8				
CH	Výroba kovov a kov. konštrukcií okr. strojov a zar. <i>Manuf. of bas. met. and fab. met. pr. exc. mach. and eq.</i>	138,533306	104,5	105,3	104,3	103,9	102,1	100,0	98,6	99,3	98,9	99,7	100,6	100,8	100,5	99,8	98,9	100,4				
CI	Výroba počítačových, elektron. a optick. výrobkov <i>Manufacture of computer, electronic and optical pr.</i>	162,996110	100,7	100,4	100,3	100,5	100,5	100,0	99,7	99,7	99,6	99,5	99,5	98,0	97,7	99,1	99,7	99,0				
CJ	Výroba elektrických zariadení <i>Manufacture of electrical equipment</i>	46,444720	101,1	101,1	100,5	100,0	100,1	100,0	100,1	100,4	100,6	100,9	100,7	100,9	100,6	100,6	100,4	100,8				
CK	Výroba strojov a zariadení inde nezaradených <i>Manufacture of machinery and equipment n.e.c.</i>	63,313459	99,8	100,0	100,0	99,9	100,0	100,0	100,2	101,1	101,3	101,0	100,9	100,8	100,8	100,9	100,9	100,9				
CL	Výroba dopravných prostriedkov <i>Manufacture of transport equipment</i>	295,766577	100,1	99,9	99,9	99,9	100,0	100,0	100,0	99,9	100,0	100,0	100,0	100,0	100,1	100,0	100,0	100,0				
CM	Ostatná výroba, oprava a inštalácia strojov a zar. <i>Other manuf., repair and instal. of machin. and eq.</i>	20,051716	100,1	100,1	100,1	100,1	100,0	100,0	99,6	100,7	101,3	101,3	101,6	101,4	102,0	101,1	100,5	101,4				
<b>D</b>	<b>Dodávka elektriny, plynu a studeného vzduchu</b> <i>Electricity, gas, steam and air-condition supply</i>	<b>33,783633</b>	<b>95,1</b>	<b>94,2</b>	<b>94,5</b>	<b>96,1</b>	<b>99,2</b>	<b>100,0</b>	<b>93,0</b>	<b>97,9</b>	<b>116,3</b>	<b>100,4</b>	<b>102,2</b>	<b>102,5</b>	<b>102,7</b>	<b>102,1</b>	<b>102,4</b>	<b>101,7</b>				
DA	Dodávka elektriny, plynu a studeného vzduchu <i>Electricity, gas, steam and air-condition supply</i>	33,783633	95,1	94,2	94,5	96,1	99,2	100,0	93,0	97,9	116,3	100,4	102,2	102,5	102,7	102,1	102,4	101,7				
<b>E</b>	<b>Dodávka vody, čistenie a odvod odpad. vód, odpady</b> <i>Water supply, sewerage, waste manag. and remediation</i>	<b>0,366264</b>	,	,	,	,	,	<b>100,0</b>	<b>93,5</b>	<b>88,8</b>	<b>90,1</b>	<b>91,3</b>	<b>104,2</b>	<b>103,4</b>	<b>101,2</b>	<b>96,1</b>	<b>90,8</b>	<b>99,7</b>				
EA	Dodávka vody, čistenie a odvod odpad. vód, odpady <i>Water supply, sewerage, waste manag. and remediation</i>	0,366264	,	,	,	,	,	100,0	93,5	88,8	90,1	91,3	104,2	103,4	101,2	96,1	90,8	99,7				

Tabuľka č.5C Export / Table n.5C Export

Kód Code	Sekcia, subsekcia SK NACE Rev. 2 Sections, subsections of the NACE Rev. 2	Stála váha Constant weight c	December 2005 = 100																	
			Rok 2011 / Year 2011							Rok 2012 / Year 2012										
			mesiac / month													*)	kvartál. indexy / quart. indices			
			7.	8.	9.	10.	11.	12.	1.	2.	3.	4.	5.	6.	7.		14	1. Q.	2. Q.	3. Q.
a	b	c	1	2	3	4	5	6	7	8	9	10	11	12	13	15	16	17	18	
	<b>Priemysel spolu</b> <i>Industry total</i>	<b>1000,000000</b>	<b>94,0</b>	<b>94,6</b>	<b>94,4</b>	<b>94,1</b>	<b>94,0</b>	<b>93,6</b>	<b>93,3</b>	<b>94,3</b>	<b>95,4</b>	<b>95,2</b>	<b>95,2</b>	<b>94,4</b>	<b>94,0</b>	<b>94,5</b>	<b>94,3</b>	<b>94,9</b>		
<b>B</b>	<b>Ťažba a dobývanie</b> <i>Mining and quarrying</i>	<b>3,245816</b>	<b>117,2</b>	<b>118,7</b>	<b>116,1</b>	<b>119,2</b>	<b>117,8</b>	<b>117,6</b>	<b>116,9</b>	<b>118,9</b>	<b>120,1</b>	<b>120,8</b>	<b>119,7</b>	<b>118,9</b>	<b>116,5</b>	<b>118,8</b>	<b>118,6</b>	<b>119,8</b>		
BA	Ťažba a dobývanie <i>Mining and quarrying</i>	3,245816	117,2	118,7	116,1	119,2	117,8	117,6	116,9	118,9	120,1	120,8	119,7	118,9	116,5	118,8	118,6	119,8		
<b>C</b>	<b>Priemyselná výroba</b> <i>Manufacturing</i>	<b>977,745234</b>	<b>94,1</b>	<b>94,7</b>	<b>94,5</b>	<b>94,2</b>	<b>94,0</b>	<b>93,6</b>	<b>93,6</b>	<b>94,3</b>	<b>94,8</b>	<b>95,3</b>	<b>95,1</b>	<b>94,2</b>	<b>93,8</b>	<b>94,4</b>	<b>94,2</b>	<b>94,9</b>		
CA	Výroba potravín, nápojov a tabaku <i>Manuf. of food products,bever.and tobacco products</i>	32,082820	104,5	104,8	104,8	105,2	105,0	105,6	105,1	105,8	106,4	106,7	106,1	106,0	105,8	106,0	105,8	106,3		
CB	Výroba textilu, odevov, kože a kožených výrobkov <i>Manuf. of textiles, apparel, leather and rel. products</i>	32,322318	94,0	95,1	95,3	95,2	95,2	95,6	96,7	98,8	96,8	97,6	97,7	97,3	97,1	97,4	97,4	97,5		
CC	Výroba drevených a papierových výrobkov, tlač <i>Manuf. of wood and paper products, and printing</i>	51,108787	92,2	92,5	90,9	92,8	92,5	91,8	90,9	90,0	90,2	90,4	90,6	90,4	89,6	90,3	90,4	90,5		
CD	Výroba koksu a rafinovaných ropných produktov <i>Manuf. of coke, and refined petroleum products</i>	82,057419	122,2	128,3	128,2	124,5	126,4	126,6	130,1	134,2	141,6	147,4	141,2	133,1	128,7	136,6	135,3	140,6		
CE	Výroba chemikálií a chemických produktov <i>Manufacture of chemicals and chemical products</i>	43,450424	96,4	96,5	98,3	97,5	97,7	97,0	99,3	105,4	108,7	109,8	109,6	104,3	99,8	105,3	104,5	107,9		
CF	Výroba zákl. farmaceut. výrobkov a farmaceut. prípr. <i>Manuf. of pharmac. medic., chem. and botanical prod.</i>	2,130884	90,0	90,8	90,9	90,6	89,7	89,4	89,4	89,8	89,9	89,9	89,8	89,7	89,0	89,6	89,7	89,8		
CG	Výroba výr. z gummy, plastu a ost. nekov. min. výrobk. <i>Manuf. of rubb. and plast. pr. and oth. non-met. min. pr.</i>	65,663495	99,6	99,5	99,6	99,4	99,2	98,9	98,9	102,8	103,1	103,7	103,7	103,3	102,8	102,6	101,6	103,6		
CH	Výroba kovov a kov. konštrukcií okr. strojov a zar. <i>Manuf. of bas. met. and fab. met. pr. exc. mach. and eq.</i>	170,841041	104,7	105,5	104,5	104,1	102,3	100,2	98,8	99,5	99,1	99,9	100,8	101,0	100,7	100,0	99,1	100,6		
CI	Výroba počítačových, elektron. a optick. výrobkov <i>Manufacture of computer, electronic and optical pr.</i>	95,816225	74,9	74,7	74,6	74,8	74,8	74,4	74,2	74,2	74,1	74,0	74,0	72,9	72,7	73,7	74,2	73,6		
CJ	Výroba elektrických zariadení <i>Manufacture of electrical equipment</i>	70,330859	87,2	87,2	86,7	86,3	86,4	86,3	86,4	86,6	86,8	87,1	86,9	87,1	86,8	86,8	86,6	87,0		
CK	Výroba strojov a zariadení inde nezaradených <i>Manufacture of machinery and equipment n.e.c.</i>	55,900889	110,2	110,4	110,4	110,3	110,4	110,4	110,6	111,6	111,8	111,5	111,4	111,3	111,3	111,4	111,3	111,4		
CL	Výroba dopravných prostriedkov <i>Manufacture of transport equipment</i>	256,957333	80,8	80,6	80,6	80,6	80,7	80,7	80,7	80,6	80,7	80,7	80,7	80,7	80,8	80,7	80,7	80,7		
CM	Ostatná výroba, oprava a inštalácia strojov a zar. <i>Other manuf., repair and instal. of machin. and eq.</i>	19,082740	94,8	94,8	94,8	94,8	94,7	94,7	94,3	95,4	96,0	96,0	96,2	96,1	96,6	95,8	95,2	96,1		
<b>D</b>	<b>Dodávka elektriny, plynu a studeného vzduchu</b> <i>Electricity, gas, steam and air-condition supply</i>	<b>19,008950</b>	<b>85,8</b>	<b>85,0</b>	<b>85,2</b>	<b>86,7</b>	<b>89,5</b>	<b>90,2</b>	<b>83,9</b>	<b>88,3</b>	<b>104,9</b>	<b>90,6</b>	<b>92,2</b>	<b>92,5</b>	<b>92,6</b>	<b>92,1</b>	<b>92,4</b>	<b>91,8</b>		
DA	Dodávka elektriny, plynu a studeného vzduchu <i>Electricity, gas, steam and air-condition supply</i>	19,008950	85,8	85,0	85,2	86,7	89,5	90,2	83,9	88,3	104,9	90,6	92,2	92,5	92,6	92,1	92,4	91,8		
<b>E</b>	<b>Dodávka vody, čistenie a odvod odpad. vôd, odpady</b> <i>Water supply, sewerage, waste manag. and remediation</i>	,	,	,	,	,	,	,	,	,	,	,	,	,	,	,	,	,		
EA	Dodávka vody, čistenie a odvod odpad. vôd, odpady <i>Water supply, sewerage, waste manag. and remediation</i>	,	,	,	,	,	,	,	,	,	,	,	,	,	,	,	,	,		

Tabuľka č.6C Export / Table n.6C Export

Kód Code	Sekcia, subsekcia SK NACE Rev. 2 Sections, subsections of the NACE Rev. 2	Stála váha Constant weight c	Priemer roka 2010 = 100 / Average of year 2010 = 100 *)																					
			Rok 2011 / Year 2011									Rok 2012 / Year 2012												
			mesiac / month																	**)	kvartál. indexy / quart. indices			
			7.	8.	9.	10.	11.	12.	1.	2.	3.	4.	5.	6.	7.	14	1. Q.	2. Q.	3. Q.		4. Q.			
a	b	c	1	2	3	4	5	6	7	8	9	10	11	12	13	14	15	16	17	18				
	<b>Priemysel spolu</b> <i>Industry total</i>	<b>1000,000000</b>	<b>105,7</b>	<b>106,5</b>	<b>106,3</b>	<b>105,9</b>	<b>105,7</b>	<b>105,3</b>	<b>105,0</b>	<b>106,2</b>	<b>107,4</b>	<b>107,2</b>	<b>107,1</b>	<b>106,3</b>	<b>105,7</b>	<b>106,4</b>	<b>106,2</b>	<b>106,9</b>						
<b>B</b>	<b>Ťažba a dobývanie</b> <i>Mining and quarrying</i>	<b>3,733102</b>	<b>112,5</b>	<b>114,0</b>	<b>111,5</b>	<b>114,5</b>	<b>113,2</b>	<b>113,0</b>	<b>112,3</b>	<b>114,2</b>	<b>115,4</b>	<b>116,0</b>	<b>115,0</b>	<b>114,2</b>	<b>111,9</b>	<b>114,1</b>	<b>114,0</b>	<b>115,1</b>						
BA	Ťažba a dobývanie <i>Mining and quarrying</i>	3,733102	112,5	114,0	111,5	114,5	113,2	113,0	112,3	114,2	115,4	116,0	115,0	114,2	111,9	114,1	114,0	115,1						
<b>C</b>	<b>Priemyselná výroba</b> <i>Manufacturing</i>	<b>962,117001</b>	<b>105,8</b>	<b>106,5</b>	<b>106,3</b>	<b>106,0</b>	<b>105,7</b>	<b>105,3</b>	<b>105,3</b>	<b>106,1</b>	<b>106,6</b>	<b>107,1</b>	<b>106,9</b>	<b>106,0</b>	<b>105,5</b>	<b>106,2</b>	<b>106,0</b>	<b>106,7</b>						
CA	Výroba potravín, nápojov a tabaku <i>Manuf. of food products,bever.and tobacco products</i>	22,499850	107,2	107,5	107,5	107,9	107,7	108,3	107,8	108,5	109,1	109,4	108,8	108,7	108,5	108,7	108,5	109,0						
CB	Výroba textilu, odevov, kože a kožených výrobkov <i>Manuf. of textiles, apparel, leather and rel. products</i>	21,780317	102,4	103,6	103,8	103,7	103,7	104,1	105,3	107,6	105,4	106,3	106,4	106,0	105,8	106,1	106,2	106,2						
CC	Výroba drevených a papierových výrobkov, tlač <i>Manuf. of wood and paper products, and printing</i>	37,243045	102,8	103,2	101,3	103,5	103,2	102,4	101,3	100,3	100,6	100,8	101,0	100,8	99,9	100,7	100,7	100,9						
CD	Výroba koksu a rafinovaných ropných produktov <i>Manuf. of coke, and refined petroleum products</i>	50,832280	127,4	133,8	133,8	129,9	131,8	132,0	135,7	140,0	147,6	153,7	147,3	138,8	134,2	142,5	141,1	146,6						
CE	Výroba chemikálií a chemických produktov <i>Manufacture of chemicals and chemical products</i>	36,286090	113,5	113,6	115,7	114,7	114,9	114,1	116,8	124,0	127,9	129,1	128,9	122,8	117,4	123,9	122,9	126,9						
CF	Výroba zákl.farmaceut.výrobkov a farmaceut.prípr. <i>Manuf. of pharmac. medic., chem. and botanical prod.</i>	3,385902	100,7	101,6	101,7	101,3	100,3	100,0	100,0	100,4	100,6	100,6	100,4	100,3	99,6	100,3	100,3	100,4						
CG	Výroba výr.z gummy,plastu a ost.nekov.min.výrobn. <i>Manuf. of rubb. and plast.pr. and oth.non-met.min.pr.</i>	62,983629	103,0	102,9	103,0	102,8	102,6	102,3	102,3	106,3	106,7	107,3	107,3	106,9	106,4	106,2	105,1	107,2						
CH	Výroba kovov a kov.konštrukcii okr.strojov a zar. <i>Manuf. of bas.met.and fab.met.pr.exc.mach.and eq.</i>	138,533306	109,9	110,8	109,7	109,3	107,5	105,2	103,8	104,5	104,1	104,9	105,8	106,1	105,7	105,0	104,1	105,6						
CI	Výroba počítačových, elektron.a optick.výrobkov <i>Manufacture of computer,electronic and optical pr.</i>	162,996110	97,6	97,3	97,2	97,4	97,4	96,9	96,6	96,6	96,5	96,4	96,4	95,0	94,7	96,1	96,6	96,0						
CJ	Výroba elektrických zariadení <i>Manufacture of electrical equipment</i>	46,444720	100,4	100,4	99,8	99,3	99,4	99,3	99,4	99,7	99,9	100,2	100,0	100,2	99,9	99,9	99,7	100,1						
CK	Výroba strojov a zariadení inde nezaradených <i>Manufacture of machinery and equipment n.e.c.</i>	63,313459	99,9	100,1	100,1	100,0	100,1	100,1	100,3	101,2	101,4	101,1	101,0	100,9	100,9	101,0	101,0	101,0						
CL	Výroba dopravných prostriedkov <i>Manufacture of transport equipment</i>	295,766577	101,5	101,3	101,3	101,3	101,4	101,4	101,4	101,3	101,4	101,4	101,4	101,4	101,5	101,4	101,4	101,4						
CM	Ostatná výroba,oprava a inštalácia strojov a zar. <i>Other manuf.,repair and instal.of machin.and eq.</i>	20,051716	100,9	100,9	100,9	100,9	100,8	100,8	100,4	101,5	102,2	102,2	102,5	102,3	102,9	102,0	101,3	102,3						
<b>D</b>	<b>Dodávka elektriny, plynu a studeného vzduchu</b> <i>Electricity, gas, steam and air-condition supply</i>	<b>33,783633</b>	<b>100,2</b>	<b>99,3</b>	<b>99,6</b>	<b>101,3</b>	<b>104,6</b>	<b>105,4</b>	<b>97,9</b>	<b>103,1</b>	<b>122,5</b>	<b>105,8</b>	<b>107,7</b>	<b>108,0</b>	<b>108,2</b>	<b>107,6</b>	<b>107,9</b>	<b>107,1</b>						
DA	Dodávka elektriny, plynu a studeného vzduchu <i>Electricity, gas, steam and air-condition supply</i>	33,783633	100,2	99,3	99,6	101,3	104,6	105,4	97,9	103,1	122,5	105,8	107,7	108,0	108,2	107,6	107,9	107,1						
<b>E</b>	<b>Dodávka vody,čistenie a odvod odpad.vôd,odpady</b> <i>Water supply,sewerage,waste manag.and remediation</i>	<b>0,366264</b>	<b>,</b>	<b>,</b>	<b>,</b>	<b>,</b>	<b>,</b>	<b>99,4</b>	<b>92,9</b>	<b>88,3</b>	<b>89,6</b>	<b>90,8</b>	<b>103,6</b>	<b>102,8</b>	<b>100,6</b>	<b>95,5</b>	<b>90,3</b>	<b>99,1</b>						
EA	Dodávka vody,čistenie a odvod odpad.vôd,odpady <i>Water supply,sewerage,waste manag.and remediation</i>	0,366264	,	,	,	,	,	99,4	92,9	88,3	89,6	90,8	103,6	102,8	100,6	95,5	90,3	99,1						



Indexy cien priemyselných výrobcov podľa SK NACE Rev. 2 za mesiac júl 2012

Industrial producers price indices by the NACE Rev. 2 in month July 2012

Tabuľka č.7C Export / Table n.7C Export

Kód SK NACE  Code of NACE	SK NACE Rev. 2	Počet reprez.  Number repres.	Rok 2012 / Year 2012								NACE Rev. 2
			December 2010 = 100 December 2010 = 100				Rovnaké obdobie minulého roka = 100 The same period of previous year = 100				
			mesiac / month				mesiac / month				
			5.	6.	7.	*)	5.	6.	7.	*)	
1	2	3	4	5	6	7	8	9	10	11	12
<b>Priemysel spolu</b>		<b>3185</b>	<b>104,3</b>	<b>103,5</b>	<b>103,0</b>	<b>103,6</b>	<b>99,9</b>	<b>99,6</b>	<b>100,0</b>	<b>100,6</b>	<b>Industry total</b>
<b>B Ťažba a dobývanie</b>		<b>54</b>	<b>108,2</b>	<b>107,5</b>	<b>105,3</b>	<b>107,4</b>	<b>99,1</b>	<b>101,7</b>	<b>99,4</b>	<b>102,5</b>	<b>Mining and quarrying</b>
<b>BA Ťažba a dobývanie</b>		<b>54</b>	<b>108,2</b>	<b>107,5</b>	<b>105,3</b>	<b>107,4</b>	<b>99,1</b>	<b>101,7</b>	<b>99,4</b>	<b>102,5</b>	<b>Mining and quarrying</b>
BA05	Ťažba uhlia a lignitu	1	D	D	D	D	D	D	D	D	D Mining of coal and lignite
BA052	Ťažba lignitu	1	D	D	D	D	D	D	D	D	D Mining of lignite
BA06	Ťažba ropy a zemného plynu	1	D	D	D	D	D	D	D	D	D Extraction of crude petroleum and natural gas
BA061	Ťažba ropy	1	D	D	D	D	D	D	D	D	D Extraction of crude petroleum
BA07	Dobývanie kovových rúd	1	D	D	D	D	D	D	D	D	D Mining of metal ores
BA072	Dobývanie neželezných rúd	1	D	D	D	D	D	D	D	D	D Mining of non-ferrous metal ores
BA08	Iná ťažba a dobývanie	51	103,5	101,5	103,7	103,1	98,4	96,0	97,6	98,8	98,8 Other mining and quarrying
BA081	Dobývanie kameňa, piesku a ilu	38	106,2	103,9	106,5	105,2	100,8	98,0	100,6	101,1	101,1 Quarrying of stone, sand and clay
BA089	Ťažba a dobývanie i. n.	13	87,1	87,1	87,1	90,5	84,2	84,2	81,9	86,9	86,9 Mining and quarrying n.e.c.
<b>C Priemyselná výroba</b>		<b>3106</b>	<b>103,7</b>	<b>102,8</b>	<b>102,3</b>	<b>103,0</b>	<b>99,9</b>	<b>99,3</b>	<b>99,7</b>	<b>100,5</b>	<b>Manufacturing</b>
<b>CA Výroba potravín, nápojov a tabaku</b>		<b>430</b>	<b>106,5</b>	<b>106,4</b>	<b>106,2</b>	<b>106,4</b>	<b>102,1</b>	<b>101,1</b>	<b>101,2</b>	<b>103,0</b>	<b>Manuf.of food products,bever.and tobacco products</b>
CA10	Výroba potravín	359	108,8	108,7	108,6	108,5	103,5	102,5	102,6	104,4	104,4 Manufacture of food products
CA101	Spracovanie a konzervovanie mäsa a mäs. výrobkov	70	106,4	107,0	107,2	105,9	102,9	103,2	103,8	102,8	102,8 Processing and preserv.of meet and prod.of meet
CA102	Spracovanie a konzervovanie rýb a kôrovcov	5	118,2	117,2	120,5	117,0	118,2	117,2	120,5	117,9	117,9 Processing and preserving of fish and crustaceans
CA103	Spracovanie a konzervovanie ovocia a zeleniny	38	99,9	101,1	100,0	101,0	99,5	100,2	100,0	100,7	100,7 Processing and preserving of fruit and vegetables
CA104	Výroba rastlin,živočíšnych olejov tukov	14	109,9	109,9	109,7	110,3	102,5	97,2	93,3	108,9	108,9 Manufacture of vegetable and animal oils nad fats
CA105	Výroba mliečnych výrobkov	54	109,1	107,9	108,5	106,7	103,2	100,9	104,0	103,1	103,1 Manufacture of dairy products
CA106	Výr.mlynských výrobkov, škrobu a škrob. výrobkov	32	125,6	126,1	126,3	126,7	109,8	110,1	109,8	114,5	114,5 Manuf.of grain mill prod.starches and starch prod.
CA107	Výroba pečiva a múčnych výrobkov	49	109,9	108,9	108,8	109,7	99,5	98,6	99,0	99,8	99,8 Manufacture of bakery and farinaceous products
CA108	Výroba ostatných potravinárskych výrobkov	97	103,4	103,7	103,1	103,7	104,6	104,1	103,5	104,5	104,5 Manufacture of other food products
CA11	Výroba nápojov	71	91,7	91,1	90,1	92,6	92,3	91,6	90,8	93,5	93,5 Manufacture of beverages
CA110	Výroba nápojov	71	91,7	91,1	90,1	92,6	92,3	91,6	90,8	93,5	93,5 Manufacture of beverages
<b>CB Výroba textilu, odevov, kože a kožených výrobkov</b>		<b>184</b>	<b>103,5</b>	<b>103,1</b>	<b>102,9</b>	<b>103,2</b>	<b>104,3</b>	<b>103,4</b>	<b>103,3</b>	<b>103,8</b>	<b>Manuf.of textiles,apparel,leather and rel.products</b>
CB13	Výroba textilu	90	101,0	100,1	100,1	100,7	103,9	103,5	103,5	104,4	104,4 Manufacture of textiles
CB131	Príprava a spriadanie textilných vlákien	2	D	D	D	D	D	D	D	D	D Preparation and spinning of textile fibres
CB132	Tkanie textilu	21	109,5	105,2	105,5	108,3	100,6	96,7	97,0	100,4	100,4 Weaving of textiles
CB139	Výroba ostatného textilu	67	97,7	97,7	97,8	97,6	98,6	99,7	99,5	100,7	100,7 Manufacture of other textiles
CB14	Výroba odevov	56	105,3	104,6	103,9	104,1	104,2	103,9	103,2	103,6	103,6 Manufacture of wearing apparel
CB141	Výroba odevov okrem kožušinových odevov	39	106,6	105,6	106,0	105,0	106,0	105,7	106,2	105,4	105,4 Manufacture of wearing apparel, except fur apparel
CB143	Výroba pletených a háčkových odevov	17	102,5	102,5	99,3	102,0	100,3	100,3	96,9	99,7	99,7 Manufacture of knitted and crocheted apparel
CB15	Výroba kože a kožených výrobkov	38	103,9	103,9	103,9	104,1	105,3	103,5	103,8	104,1	104,1 Manufacture of leather and related products
CB151	Činenie a apret.kože;výr.kufrov a farbenie kože	6	100,8	100,8	100,8	100,8	100,0	100,0	100,0	100,0	100,0 Tanning and dressing of leather;manuf of luggage
CB152	Výroba obuvi	32	104,3	104,3	104,3	104,5	106,6	104,1	104,6	104,9	104,9 Manufacture of footwear

Indexy cien priemyselných výrobcov podľa SK NACE Rev. 2 za mesiac júl 2012

Industrial producers price indices by the NACE Rev. 2 in month July 2012

Tabuľka č.7C Export / Table n.7C Export

1. pokračovanie / 1 st. continuation

Kód SK NACE  Code of NACE  1	SK NACE Rev. 2	Počet reprez.  Number repres.  3	Rok 2012 / Year 2012								NACE Rev. 2  12
			December 2010 = 100 December 2010 = 100				Rovnaké obdobie minulého roka = 100 The same period of previous year = 100				
			mesiac / month				mesiac / month				
			5.	6.	7.	*)	5.	6.	7.	*)	
4	5	6	7	8	9	10	11				
<b>CC</b>	<b>Výroba drevených a papierových výrobkov, tlač</b>	<b>183</b>	<b>98,2</b>	<b>98,0</b>	<b>97,1</b>	<b>97,9</b>	<b>98,2</b>	<b>98,4</b>	<b>97,2</b>	<b>98,1</b>	<b>Manuf.of wood and paper products, and printing</b>
CC16	Sprac.dreva a výroba výrobkov z dreva	64	98,4	97,2	97,6	98,0	104,2	101,7	100,4	103,0	Manufacture of wood and of products of wood
CC161	Pilovanie a hobľovanie dreva	20	97,6	96,9	97,1	96,9	108,6	104,1	99,4	104,4	Sawmilling and planing o wood
CC162	Výroba výr.z dreva, slamy a pružitého materiálu	44	98,6	97,3	97,7	98,4	102,6	100,9	101,1	102,6	Manufacture of prod.of wood, straw, plaining mat.
CC17	Výroba papiera a papierových výrobkov	95	97,3	97,9	96,6	96,8	96,6	98,0	97,1	97,2	Manufacture of paper and paper products
CC171	Výroba celulózy,papiera a lepenky	19	99,0	99,9	97,3	98,2	95,6	97,7	96,0	96,3	Manufacture of pulp, paper and paperboard
CC172	Výroba výrobkov z papiera a lepenky	76	95,1	95,3	95,8	95,0	99,2	99,1	99,1	99,3	Manufacture of articles of paper and paperboard
CC18	Tlač a reprodukcia záznamových médií	24	103,3	101,9	98,2	104,3	90,4	91,6	87,8	89,6	Printing and reproduction of recorded media
CC181	Tlač a služby súvisiace s tlačou	24	103,3	101,9	98,2	104,3	90,4	91,6	87,8	89,6	Printing and service activities related to print.
<b>CD</b>	<b>Výroba koksu a rafinovaných ropných produktov</b>	<b>7</b>	<b>128,3</b>	<b>120,9</b>	<b>116,9</b>	<b>124,1</b>	<b>107,5</b>	<b>104,3</b>	<b>105,3</b>	<b>110,7</b>	<b>Manuf.of coke, and refined petroleum products</b>
CD19	Výroba koksu a rafinovaných ropných produktov	7	128,3	120,9	116,9	124,1	107,5	104,3	105,3	110,7	Manufacture of coke and refined petroleum products
CD192	Výroba rafinovaných ropných produktov	7	128,3	120,9	116,9	124,1	107,5	104,3	105,3	110,7	Manufacture of refined petroleum products
<b>CE</b>	<b>Výroba chemikálií a chemických produktov</b>	<b>127</b>	<b>115,0</b>	<b>109,5</b>	<b>104,7</b>	<b>110,5</b>	<b>110,9</b>	<b>107,1</b>	<b>103,5</b>	<b>109,5</b>	<b>Manufacture of chemicals and chemical products</b>
CE20	Výroba chemikálií a chemických produktov	127	115,0	109,5	104,7	110,5	110,9	107,1	103,5	109,5	Manufacture of chemicals and chemical products
CE201	Výroba základných chemikálií, priem. hnojív	60	116,5	109,2	102,8	110,6	112,6	108,8	104,8	111,7	Manufacture of basic chemicals, fertilisers
CE203	Výroba farieb,lakov a tmelov	10	119,5	118,7	118,7	118,3	101,4	100,7	100,7	100,5	Manufacture of paints, printing ink and mastics
CE204	Výr.mydla,čist.prostriedkov a toalet. prípravkov	22	101,0	99,1	98,9	99,7	102,4	100,5	100,3	101,4	Manufacture of soap and detergents and toil.prep.
CE205	Výroba ostatných chemických výrobkov	22	110,1	109,6	109,7	110,2	101,3	99,9	99,5	100,6	Manufacture of other chemical products
CE206	Výroba umelých vlákien	13	118,1	120,3	119,6	117,5	101,7	101,4	99,9	102,3	Manufacture of man-made fibres
<b>CF</b>	<b>Výroba zákl.farmaceut.výrobkov a farmaceut.prípr.</b>	<b>59</b>	<b>99,6</b>	<b>99,5</b>	<b>98,8</b>	<b>99,5</b>	<b>101,0</b>	<b>100,3</b>	<b>98,9</b>	<b>99,5</b>	<b>Manuf.of pharmac.medic.,chem.and botanical prod.</b>
CF21	Výroba zákl.farmaceut.výrobkov a farmaceut. prípr.	59	99,6	99,5	98,8	99,5	101,0	100,3	98,9	99,5	Manuf.of basic pharmac.prod. and pharmac.preparat.
CF211	Výroba základných farmaceutických výrobkov	21	99,4	99,1	95,8	99,3	106,4	106,4	102,9	105,5	Manufacture of basic pharmaceutical products
CF212	Výroba farmaceutických prípravkov	38	99,7	99,5	99,2	99,5	99,6	98,7	97,7	98,0	Manufacture of pharmaceutical preparations
<b>CG</b>	<b>Výroba výr.z gummy,plastu a ost.nekov.min.výrobn.</b>	<b>446</b>	<b>107,7</b>	<b>107,3</b>	<b>106,8</b>	<b>106,6</b>	<b>104,4</b>	<b>103,7</b>	<b>103,3</b>	<b>103,6</b>	<b>Manuf.of rubb.and plast.pr.and oth.non-met.min.pr.</b>
CG22	Výroba výrobkov z gummy a plastu	297	109,2	108,8	107,9	107,9	106,0	105,1	104,7	105,2	Manufacture of rubber and plastic product
CG221	Výroba výrobkov z gummy	70	117,8	117,9	118,0	116,4	110,4	109,6	109,6	109,0	Manufacture of rubber products
CG222	Výroba plastových výrobkov	227	102,2	101,4	99,8	100,9	101,5	100,7	100,2	101,3	Manufacture of plastics products
CG23	Výroba ostatných nekovových minerálnych výrobkov	149	103,1	102,9	103,3	102,7	99,6	99,6	99,2	99,2	Manufacture of other non-metallic mineral products
CG231	Výroba skla a výrobkov zo skla	36	102,8	102,3	102,7	102,1	99,6	99,3	98,8	98,6	Manufacture of glass and glass products
CG232	Výroba žiaruvzdorných výrobkov	14	107,7	107,7	107,7	107,7	97,8	97,8	97,8	98,4	Manufacture of refractor products
CG234	Výroba ost.porcelánových a keramických výrobkov	9	102,0	102,0	102,0	101,2	105,8	105,8	108,4	105,2	Manufacture of other porcelain and ceramic prod.
CG235	Výroba vápna,cementu a sádry	29	99,5	99,3	100,8	98,6	101,5	101,7	102,3	100,3	Manufacture of cement, lime and plaster I
CG236	Výroba výrobkov z betónu, sady a cementu	31	101,7	101,3	102,3	101,5	103,4	103,6	105,4	102,8	Manufac. of articl.of concrete,cement and plaster
CG239	Výroba brús.výrob.a nekovov. minerál. výrob i.n.	30	103,5	103,5	103,3	104,8	96,9	96,9	94,8	99,4	Manufacture of abrasive prod. and non-metallic pr.
<b>CH</b>	<b>Výroba kovov a kov.konštrukcií okr.strojov a zar.</b>	<b>359</b>	<b>103,2</b>	<b>103,4</b>	<b>103,1</b>	<b>102,4</b>	<b>94,9</b>	<b>95,0</b>	<b>96,2</b>	<b>95,8</b>	<b>Manuf.of bas.met.and fab.met.pr.exc.mach.and eq.</b>
CH24	Výroba a spracovanie kovov	151	104,0	104,2	103,7	102,9	93,2	93,5	94,9	94,4	Manufacture of basic metals

Indexy cien priemyselných výrobcov podľa SK NACE Rev. 2 za mesiac júl 2012

Industrial producers price indices by the NACE Rev. 2 in month July 2012

Tabuľka č.7C Export / Table n.7C Export

2. pokračovanie / 2 nd. continuation

Kód SK NACE  Code of NACE  1	SK NACE Rev. 2	Počet reprez.  Number repres.  3	Rok 2012 / Year 2012								NACE Rev. 2  12
			December 2010 = 100 December 2010 = 100				Rovnaké obdobie minulého roka = 100 The same period of previous year = 100				
			mesiac / month				mesiac / month				
			5.	6.	7.	*)	5.	6.	7.	*)	
4	5	6	7	8	9	10	11				
CH241	Výroba surového železa a ocele a ferozliatin	36	103,2	103,6	101,9	101,3	91,4	91,9	92,7	92,3	Man.of basic iron and steel and of ferro-alloys
CH242	Výroba rúr,rúrok a súvisiaceho prísl.z ocele	11	105,1	103,9	104,1	104,2	102,5	101,4	102,1	104,0	Manuf.of tubes, pipes and related fitting.of steel
CH243	Výr.ostatných výr.prvotného spracovania ocele	22	112,3	112,6	111,6	109,1	106,7	105,8	106,4	105,5	Manuf. of other prod.of first processing of steel
CH244	Výroba drahých a ostat.neželezných kovov	44	105,4	105,4	109,2	107,2	95,9	95,9	99,5	97,7	Manuf.of basic precious and other non-ferr. metals
CH245	Odlievanie kovov	38	99,2	99,2	98,5	99,2	98,5	98,2	97,6	98,5	Casting of metals
CH25	Výroba kovových konštrukcií okrem strojov a zar.	208	101,4	101,8	101,9	101,4	100,1	100,5	100,5	100,5	Manufacture of fabricated metal products
CH251	Výroba kovových konštrukcií	47	103,0	101,9	102,1	103,1	99,3	98,1	98,1	99,3	Manufacture of structural metal products
CH252	Výroba nádrží,zásobníkov a kontajnerov z kovu	26	103,0	102,9	102,9	103,0	99,3	99,2	99,1	99,7	Manuf. of tanks, reservoirs and contain. of metal
CH253	Výroba parných kotlov okrem kotl. ústr. kúrenia	1	D	D	D	D	D	D	D	D	Manuf.of steam gen.except centr. heating boilers
CH255	Kovanie,lisovanie, razenie a valc. kovov	38	103,9	104,2	104,2	104,0	100,2	100,3	100,0	100,7	Forging,pressing,tamping and roll-forming of metal
CH256	Opracovanie a povrch. úprava kovov; obrábanie	7	101,0	101,3	101,3	100,9	100,3	100,6	100,6	100,2	Treatment and coating ofmetals; machining
CH257	Výroba nožiar.výrobov náradia a želez. tovaru	18	96,9	96,9	96,9	97,0	99,8	99,8	99,6	99,9	Manufacture of cutlery,tools and general hardware
CH259	Výroba ostatných kovových výrobkov	71	100,5	101,7	102,1	100,3	100,8	101,9	102,3	101,2	Manufacture of other fabricated metal products
<b>CI</b>	<b>Výroba počítačových, elektron.a optick.výrobov</b>	<b>98</b>	<b>97,8</b>	<b>96,3</b>	<b>96,0</b>	<b>97,4</b>	<b>98,6</b>	<b>97,2</b>	<b>97,0</b>	<b>97,1</b>	<b>Manufacture of computer,electronic and optical pr.</b>
CI26	Výroba počítačových, elektron.a optických výrobkov	98	97,8	96,3	96,0	97,4	98,6	97,2	97,0	97,1	Manufacture of computer,electron.and optical prod.
CI261	Výroba elektronických komponentov a dosiek	37	108,8	113,7	110,4	109,4	99,3	104,2	101,3	100,3	Manufacture of electronic components and boards
CI262	Výroba počítačov a periférnych zariadení	4	96,5	100,4	97,9	96,7	95,7	99,6	97,3	95,9	Manufacture of computers and peripheral equipment
CI263	Výroba komunikačných zariadení	13	100,0	100,0	100,0	99,0	107,3	107,3	107,2	106,2	Manufacture of communication equipment
CI264	Výroba spotrebnej elektroniky	22	97,2	95,1	95,1	96,7	98,3	96,5	96,5	96,0	Manufacture of consumer electronics
CI265	Výr.nástrojov na meranie,testovanie a navigáciu	16	98,4	98,5	98,6	98,4	100,2	100,3	100,5	100,4	Manufacture of instrum. and appliances for measur.
CI268	Výroba magnetických a optických médií	6	97,5	95,9	96,8	97,8	,	,	,	,	Manufacture of magnetic and optical media
<b>CJ</b>	<b>Výroba elektrických zariadení</b>	<b>255</b>	<b>103,3</b>	<b>103,5</b>	<b>103,2</b>	<b>103,2</b>	<b>99,9</b>	<b>99,8</b>	<b>99,5</b>	<b>99,7</b>	<b>Manufacture of electrical equipment</b>
CJ27	Výroba elektrických zariadení	255	103,3	103,5	103,2	103,2	99,9	99,8	99,5	99,7	Manufacture of electrical equipment
CJ271	Výroba elektrick.motorov, generátorov, transform.	83	101,9	102,6	102,3	101,8	99,4	99,0	98,5	99,3	Manuf. of electric motors, generators, transform.
CJ273	Výroba drôtov a elektroinštalčných zariadení	61	105,6	104,5	105,0	104,8	100,9	100,0	100,7	100,3	Manufacture of wiring and wiring devices
CJ274	Výroba elektrických svietidiel	30	104,4	104,4	104,4	104,4	98,8	99,5	99,5	99,0	Manufacture of electric light equipment
CJ275	Výroba zariadení pre domácnosti	37	100,8	100,8	100,8	100,8	100,8	100,8	100,8	100,6	Manufacture of domestic appliances
CJ279	Výroba ostatných elektrických zariadení	44	113,2	113,2	110,6	113,9	97,8	97,8	95,4	96,9	Manufacture of other electrical equipment
<b>CK</b>	<b>Výroba strojov a zariadení inde nezaradených</b>	<b>404</b>	<b>103,4</b>	<b>103,3</b>	<b>103,3</b>	<b>103,4</b>	<b>100,7</b>	<b>101,0</b>	<b>101,0</b>	<b>101,0</b>	<b>Manufacture of machinery and equipment n.e.c.</b>
CK28	Výroba strojov a zariadení i.n.	404	103,4	103,3	103,3	103,4	100,7	101,0	101,0	101,0	Manufacture of machinery and equipment n.e.c.
CK281	Výroba strojov na všeobecné účely	169	103,2	103,3	103,3	103,4	100,6	101,2	101,2	101,0	Manufacture of general-purpose machinery
CK282	Výroba ostatných strojov na všeobecné účely	123	103,6	102,9	102,7	102,9	100,6	100,3	100,2	100,1	Manufacture of other general-purpose machinery
CK283	Výroba strojov pre poľnohospodárstvo a lesníctvo	31	103,7	103,7	103,7	103,7	100,8	100,8	100,8	100,8	Manufacture of agricultural and forestry machinery
CK284	Výr.strojov na tvarovanie a obrábanie kovov	30	105,7	105,7	106,8	105,0	104,0	104,3	105,5	103,8	Manufacture of metal forming machinery and tools
CK289	Výroba ostatných strojov na špeciálne účely	51	103,5	103,0	103,3	103,5	100,0	100,0	100,2	101,1	Manufacture of other special-purpose machinery
<b>CL</b>	<b>Výroba dopravných prostriedkov</b>	<b>312</b>	<b>101,7</b>	<b>101,7</b>	<b>101,8</b>	<b>101,7</b>	<b>99,9</b>	<b>99,9</b>	<b>100,0</b>	<b>100,3</b>	<b>Manufacture of transport equipment</b>
CL29	Výroba motorových vozidiel, návesov a prívesov	302	101,7	101,7	101,8	101,7	99,9	99,9	100,0	100,3	Manufacture of motor vehicles, trailers

Indexy cien priemyselných výrobcov podľa SK NACE Rev. 2 za mesiac júl 2012

Industrial producers price indices by the NACE Rev. 2 in month July 2012

Tabuľka č.7C Export / Table n.7C Export

dokončenie / end of table

Kód SK NACE  Code of NACE 1	SK NACE Rev. 2  2	Počet reprez.  Number repres. 3	Rok 2012 / Year 2012								NACE Rev. 2  12
			December 2010 = 100 December 2010 = 100				Rovnaké obdobie minulého roka = 100 The same period of previous year = 100				
			mesiac / month				mesiac / month				
			5.	6.	7.	*)	5.	6.	7.	*)	
4	5	6	7	8	9	10	11				
CL291	Výroba motorových vozidiel	46	101,5	101,5	101,6	101,5	100,1	100,1	100,2	100,3	Manufacture of motor vehicles
CL292	Výroba karosérií pre motofové vozidlá; návesy	17	100,0	100,0	100,0	100,0	100,1	100,0	100,0	100,1	Manuf. of bodies (coachwork) for motor vehicles
CL293	Výroba dielov a príslušenstva pre motorové vozidlá	239	103,0	103,0	103,3	102,9	99,3	99,2	99,5	100,4	Manufacture of parts and accessories for motor veh
CL30	Výroba ostatných dopravných prostriedkov	10	101,9	101,8	101,9	101,8	99,5	99,4	100,7	99,5	Manufacture of other transport equipment
CL302	Výroba železničných lokomotív a vozového parku	10	101,9	101,8	101,9	101,8	98,8	98,7	100,7	99,0	Manufac. of railway locomotives and rolling stock
<b>CM</b>	<b>Ostatná výroba, oprava a inštalácia strojov a zar.</b>	<b>242</b>	<b>99,7</b>	<b>99,5</b>	<b>100,1</b>	<b>99,2</b>	<b>101,7</b>	<b>101,5</b>	<b>101,9</b>	<b>101,3</b>	<b>Other manuf., repair and instal. of machin. and eq.</b>
CM31	Výroba nábytku	188	100,0	100,0	100,6	99,9	100,5	100,7	101,0	100,6	Manufacture of furniture
CM310	Výroba nábytku	188	100,0	100,0	100,6	99,9	100,5	100,7	101,0	100,6	Manufacture of furniture
CM32	Iná výroba	46	94,5	93,8	94,7	93,4	102,6	101,4	102,6	101,1	Other manufacturing
CM321	Výroba šperkov, bižutérie a podobných predmetov	2	D	D	D	D	D	D	D	D	Manufacture of jewell., bijouterie and rel. articles
CM323	Výroba športových potrieb	8	84,5	82,3	86,0	81,6	121,4	112,0	116,5	115,3	Manufacture of sports goods
CM325	Výroba lekárskeho a dentálnych nástrojov a potr.	34	99,3	99,3	98,8	99,0	99,3	99,2	98,7	98,6	Manufacture of medical and dental instr. and suppl.
CM329	Výroba i. n.	2	D	D	D	D	D	D	D	D	Manufacturing n.e.c.
CM33	Oprava a inštalácia strojov a prístrojov	8	105,4	105,4	105,4	104,8	104,2	104,2	104,2	103,6	Repair and installation of machinery and equipment
CM331	Oprava kovových konštrukcií, strojov a prístrojov	6	106,3	106,3	106,3	105,4	,	,	,	,	Repair of fabricat. metal prod. machinery and equip.
CM332	Inštalácia priemyselných strojov a prístrojov	2	D	D	D	D	D	D	D	D	Installation of industrial machinery and equipment
<b>D</b>	<b>Dodávka elektriny, plynu a studeného vzduchu</b>	<b>16</b>	<b>120,5</b>	<b>120,9</b>	<b>121,1</b>	<b>120,4</b>	<b>105,1</b>	<b>107,9</b>	<b>108,0</b>	<b>107,1</b>	<b>Electricity, gas, steam and air-condition supply</b>
<b>DA</b>	<b>Dodávka elektriny, plynu a studeného vzduchu</b>	<b>16</b>	<b>120,5</b>	<b>120,9</b>	<b>121,1</b>	<b>120,4</b>	<b>105,1</b>	<b>107,9</b>	<b>108,0</b>	<b>107,1</b>	<b>Electricity, gas, steam and air-condition supply</b>
DA35	Dodávka elektriny, plynu, pary a studeného vzduchu	16	120,5	120,9	121,1	120,4	105,1	107,9	108,0	107,1	Electricity, gas, steam and air condition. supply
DA351	Výroba elektrickej energie, prenos a rozvod	6	102,7	103,1	101,9	104,6	98,2	100,7	99,5	101,9	Electric power generation, transmission and distr.
DA352	Výroba plynu; rozvod plyných palív potrubím	10	144,5	144,9	147,0	141,8	,	,	,	,	Manuf. of gas; distr. of gaseous fuels through mains
<b>E</b>	<b>Dodávka vody, čistenie a odvod odpad. vôd, odpady</b>	<b>9</b>	<b>103,6</b>	<b>102,8</b>	<b>100,6</b>	<b>95,5</b>	<b>,</b>	<b>,</b>	<b>,</b>	<b>,</b>	<b>Water supply, sewerage, waste manag. and remediation</b>
<b>EA</b>	<b>Dodávka vody, čistenie a odvod odpad. vôd, odpady</b>	<b>9</b>	<b>103,6</b>	<b>102,8</b>	<b>100,6</b>	<b>95,5</b>	<b>,</b>	<b>,</b>	<b>,</b>	<b>,</b>	<b>Water supply, sewerage, waste manag. and remediation</b>
EA38	Zber, sprac. a likv. odpadov; recykl. mater.	9	103,6	102,8	100,6	95,5	,	,	,	,	Waste coll., treatm. and disp. activ.; mater. recovery
EA383	Recyklácia materiálov	9	103,6	102,8	100,6	95,5	,	,	,	,	Materials recovery

Indexy cien priemyselných výrobcov podľa SK NACE Rev. 2 za mesiac júl 2012

Industrial producers price indices by the NACE Rev. 2 in month July 2012

Tabuľka č.8C Export / Table n.8C Export

Kód SK NACE  Code of NACE  1	SK NACE Rev. 2  2	Počet reprez.  Number reprez.  3	Rok 2012 / Year 2012								NACE Rev. 2  12
			Priemer roka 2010 = 100 Average of year 2010 = 100				Predchádzajúce obdobie = 100 Previous period = 100				
			mesiac / month				mesiac / month				
			5.	6.	7.	*)	5.	6.	7.	**)	
4	5	6	7	8	9	10	11				
<b>Priemysel spolu</b>		<b>3185</b>	<b>107,1</b>	<b>106,3</b>	<b>105,7</b>	<b>106,4</b>	<b>99,9</b>	<b>99,2</b>	<b>99,5</b>	<b>100,1</b>	<b>Industry total</b>
<b>B Ťažba a dobývanie</b>		<b>54</b>	<b>115,0</b>	<b>114,2</b>	<b>111,9</b>	<b>114,1</b>	<b>99,1</b>	<b>99,4</b>	<b>98,0</b>	<b>99,9</b>	<b>Mining and quarrying</b>
<b>BA Ťažba a dobývanie</b>		<b>54</b>	<b>115,0</b>	<b>114,2</b>	<b>111,9</b>	<b>114,1</b>	<b>99,1</b>	<b>99,4</b>	<b>98,0</b>	<b>99,9</b>	<b>Mining and quarrying</b>
BA05 Ťažba uhlia a lignitu		1	D	D	D	D	D	D	D	D	D Mining of coal and lignite
BA052 Ťažba lignitu		1	D	D	D	D	D	D	D	D	D Mining of lignite
BA06 Ťažba ropy a zemného plynu		1	D	D	D	D	D	D	D	D	D Extraction of crude petroleum and natural gas
BA061 Ťažba ropy		1	D	D	D	D	D	D	D	D	D Extraction of crude petroleum
BA07 Dobývanie kovových rúd		1	D	D	D	D	D	D	D	D	D Mining of metal ores
BA072 Dobývanie neželezných rúd		1	D	D	D	D	D	D	D	D	D Mining of non-ferrous metal ores
BA08 Iná ťažba a dobývanie		51	101,8	99,8	102,0	101,4	99,6	98,1	102,2	100,1	100,1 Other mining and quarrying
BA081 Dobývanie kameňa, piesku a ílu		38	104,3	102,1	104,6	103,3	99,5	97,8	102,5	100,3	100,3 Quarrying of stone, sand and clay
BA089 Ťažba a dobývanie i. n.		13	86,5	86,5	86,5	89,9	100,0	100,0	100,0	98,4	98,4 Mining and quarrying n.e.c.
<b>C Priemyselná výroba</b>		<b>3106</b>	<b>106,9</b>	<b>106,0</b>	<b>105,5</b>	<b>106,2</b>	<b>99,8</b>	<b>99,1</b>	<b>99,5</b>	<b>100,0</b>	<b>Manufacturing</b>
<b>CA Výroba potravín, nápojov a tabaku</b>		<b>430</b>	<b>108,8</b>	<b>108,7</b>	<b>108,5</b>	<b>108,7</b>	<b>99,4</b>	<b>99,9</b>	<b>99,8</b>	<b>100,0</b>	<b>Manuf.of food products,bever.and tobacco products</b>
CA10 Výroba potravín		359	111,7	111,6	111,5	111,4	99,5	99,9	99,9	100,2	100,2 Manufacture of food products
CA101 Spracovanie a konzervovanie mäsa a mäs. výrobkov		70	105,1	105,7	105,9	104,6	99,6	100,6	100,2	100,3	100,3 Processing and preserv.of meet and prod.of meet
CA102 Spracovanie a konzervovanie rýb a kôrovcov		5	119,5	118,5	121,8	118,3	99,2	99,2	102,8	102,7	102,7 Processing and preserving of fish and crustaceans
CA103 Spracovanie a konzervovanie ovocia a zeleniny		38	101,7	103,0	101,8	102,9	99,2	101,2	98,9	100,1	100,1 Processing and preserving of fruit and vegetables
CA104 Výroba rastlin,živočíšnych olejov tukov		14	133,7	133,7	133,5	134,2	100,1	100,0	99,8	99,3	99,3 Manufacture of vegetable and animal oils nad fats
CA105 Výroba mliečnych výrobkov		54	113,8	112,5	113,1	111,3	100,2	98,9	100,6	100,6	100,6 Manufacture of dairy products
CA106 Výr.mlynských výrobkov, škrobu a škrob. výrobkov		32	151,3	151,9	152,2	152,7	99,8	100,4	100,2	99,5	99,5 Manuf.of grain mill prod.starches and starch prod.
CA107 Výroba pečiva a múčnych výrobkov		49	106,9	105,9	105,8	106,7	98,7	99,1	99,9	100,0	100,0 Manufacture of bakery and farinaceous products
CA108 Výroba ostatných potravinárskych výrobkov		97	105,3	105,6	105,0	105,6	98,9	100,3	99,4	100,4	100,4 Manufacture of other food products
CA11 Výroba nápojov		71	91,4	90,8	89,8	92,3	99,2	99,3	98,9	98,7	98,7 Manufacture of beverages
CA110 Výroba nápojov		71	91,4	90,8	89,8	92,3	99,2	99,3	98,9	98,7	98,7 Manufacture of beverages
<b>CB Výroba textilu, odevov, kože a kožených výrobkov</b>		<b>184</b>	<b>106,4</b>	<b>106,0</b>	<b>105,8</b>	<b>106,1</b>	<b>100,1</b>	<b>99,6</b>	<b>99,8</b>	<b>100,2</b>	<b>Manuf.of textiles,apparel,leather and rel.products</b>
CB13 Výroba textilu		90	105,2	104,3	104,3	104,9	100,4	99,1	100,0	99,8	99,8 Manufacture of textiles
CB131 Príprava a spriadanie textilných vlákien		2	D	D	D	D	D	D	D	D	D Preparation and spinning of textile fibres
CB132 Tkanie textilu		21	105,4	101,3	101,5	104,2	100,6	96,1	100,3	99,6	99,6 Weaving of textiles
CB139 Výroba ostatného textilu		67	103,2	103,2	103,3	103,1	100,5	100,0	100,1	99,9	99,9 Manufacture of other textiles
CB14 Výroba odevov		56	104,1	103,4	102,7	102,9	100,6	99,3	99,3	100,4	100,4 Manufacture of wearing apparel
CB141 Výroba odevov okrem kožušinových odevov		39	106,9	105,9	106,3	105,3	100,9	99,1	100,4	100,8	100,8 Manufacture of wearing apparel, except fur apparel
CB143 Výroba pletených a háčkových odevov		17	98,7	98,7	95,7	98,3	100,0	100,0	96,9	99,6	99,6 Manufacture of knitted and crocheted apparel
CB15 Výroba kože a kožených výrobkov		38	109,7	109,7	109,7	109,9	99,7	100,0	100,0	100,3	100,3 Manufacture of leather and related products
CB151 Činenie a apret.kože;výr.kufrov a farbenie kože		6	100,0	100,0	100,0	100,0	100,0	100,0	100,0	100,0	100,0 Tanning and dressing of leather;manuf of luggage
CB152 Výroba obuvi		32	112,5	112,5	112,5	112,7	99,7	100,0	100,0	100,4	100,4 Manufacture of footwear

Indexy cien priemyselných výrobcov podľa SK NACE Rev. 2 za mesiac júl 2012

Industrial producers price indices by the NACE Rev. 2 in month July 2012

Tabuľka č.8C Export / Table n.8C Export

1. pokračovanie / 1 st. continuation

Kód SK NACE Code of NACE 1	SK NACE Rev. 2 2	Počet reprez. Number repres. 3	Rok 2012 / Year 2012								NACE Rev. 2 12
			Priemer roka 2010 = 100 Average of year 2010 = 100				Predchádzajúce obdobie = 100 Previous period = 100				
			mesiac / month				mesiac / month				
			5.	6.	7.	*)	5.	6.	7.	**)	
4	5	6	7	8	9	10	11				
<b>CC</b>	<b>Výroba drevených a papierových výrobkov, tlač</b>	<b>183</b>	<b>101,0</b>	<b>100,8</b>	<b>99,9</b>	<b>100,7</b>	<b>100,2</b>	<b>99,8</b>	<b>99,1</b>	<b>99,7</b>	<b>Manuf.of wood and paper products, and printing</b>
CC16	Sprac.dreva a výroba výrobkov z dreva	64	104,7	103,4	103,8	104,3	100,2	98,8	100,4	99,9	Manufacture of wood and of products of wood
CC161	Pilovanie a hobľovanie dreva	20	108,0	107,2	107,4	107,2	100,5	99,3	100,2	100,0	Sawmilling and planing o wood
CC162	Výroba výr.z dreva, slamy a pružitého materiálu	44	103,5	102,1	102,5	103,3	100,0	98,7	100,4	99,9	Manufacture of prod.of wood, straw, plaining mat.
CC17	Výroba papiera a papierových výrobkov	95	102,6	103,3	101,9	102,1	100,5	100,6	98,7	99,7	Manufacture of paper and paper products
CC171	Výroba celulózy,papiera a lepenky	19	103,6	104,5	101,8	102,7	100,5	100,9	97,4	99,6	Manufacture of pulp, paper and paperboard
CC172	Výroba výrobkov z papiera a lepenky	76	101,3	101,5	102,0	101,2	100,5	100,2	100,5	99,8	Manufacture of articles of paper and paperboard
CC18	Tlač a reprodukcia záznamových médií	24	83,0	81,8	78,9	83,8	97,9	98,6	96,4	98,6	Printing and reproduction of recorded media
CC181	Tlač a služby súvisiace s tlačou	24	83,0	81,8	78,9	83,8	97,9	98,6	96,4	98,6	Printing and service activities related to print.
<b>CD</b>	<b>Výroba koksu a rafinovaných ropných produktov</b>	<b>7</b>	<b>147,3</b>	<b>138,8</b>	<b>134,2</b>	<b>142,5</b>	<b>95,8</b>	<b>94,2</b>	<b>96,7</b>	<b>100,2</b>	<b>Manuf.of coke, and refined petroleum products</b>
CD19	Výroba koksu a rafinovaných ropných produktov	7	147,3	138,8	134,2	142,5	95,8	94,2	96,7	100,2	Manufacture of coke and refined petroleum products
CD192	Výroba rafinovaných ropných produktov	7	147,3	138,8	134,2	142,5	95,8	94,2	96,7	100,2	Manufacture of refined petroleum products
<b>CE</b>	<b>Výroba chemikálií a chemických produktov</b>	<b>127</b>	<b>128,9</b>	<b>122,8</b>	<b>117,4</b>	<b>123,9</b>	<b>99,8</b>	<b>95,2</b>	<b>95,6</b>	<b>100,4</b>	<b>Manufacture of chemicals and chemical products</b>
CE20	Výroba chemikálií a chemických produktov	127	128,9	122,8	117,4	123,9	99,8	95,2	95,6	100,4	Manufacture of chemicals and chemical products
CE201	Výroba základných chemikálií, priem. hnojív	60	143,6	134,6	126,8	136,4	99,4	93,7	94,1	100,6	Manufacture of basic chemicals, fertilisers
CE203	Výroba farieb,lakov a tmelov	10	102,4	101,7	101,7	101,4	100,8	99,3	100,0	100,2	Manufacture of paints, printing ink and mastics
CE204	Výr.mydla,čist.prostriedkov a toalet. prípravkov	22	104,8	102,8	102,6	103,4	98,2	98,1	99,8	100,0	Manufacture of soap and detergents and toil.prep.
CE205	Výroba ostatných chemických výrobkov	22	100,1	99,6	99,7	100,2	101,6	99,5	100,1	99,7	Manufacture of other chemical products
CE206	Výroba umelých vlákien	13	107,9	109,9	109,2	107,3	103,2	101,9	99,4	99,7	Manufacture of man-made fibres
<b>CF</b>	<b>Výroba zákl.farmaceut.výrobkov a farmaceut.prípr.</b>	<b>59</b>	<b>100,4</b>	<b>100,3</b>	<b>99,6</b>	<b>100,3</b>	<b>99,8</b>	<b>99,9</b>	<b>99,3</b>	<b>99,9</b>	<b>Manuf.of pharmac.medic.,chem.and botanical prod.</b>
CF21	Výroba zákl.farmaceut.výrobkov a farmaceut. prípr.	59	100,4	100,3	99,6	100,3	99,8	99,9	99,3	99,9	Manuf.of basic pharmac.prod. and pharmac.preparat.
CF211	Výroba základných farmaceutických výrobkov	21	104,2	103,9	100,4	104,1	98,8	99,7	96,7	99,4	Manufacture of basic pharmaceutical products
CF212	Výroba farmaceutických prípravkov	38	99,5	99,3	99,0	99,3	100,0	99,8	99,7	100,0	Manufacture of pharmaceutical preparations
<b>CG</b>	<b>Výroba výr.z gummy,plastu a ost.nekov.min.výrobn.</b>	<b>446</b>	<b>107,3</b>	<b>106,9</b>	<b>106,4</b>	<b>106,2</b>	<b>100,0</b>	<b>99,6</b>	<b>99,5</b>	<b>100,6</b>	<b>Manuf.of rubb.and plast.pr.and oth.non-met.min.pr.</b>
CG22	Výroba výrobkov z gummy a plastu	297	109,5	109,1	108,2	108,2	99,8	99,6	99,2	100,7	Manufacture of rubber and plastic product
CG221	Výroba výrobkov z gummy	70	112,1	112,2	112,3	110,8	100,1	100,1	100,1	101,3	Manufacture of rubber products
CG222	Výroba plastových výrobkov	227	107,2	106,4	104,7	105,9	99,6	99,2	98,4	100,2	Manufacture of plastics products
CG23	Výroba ostatných nekovových minerálnych výrobkov	149	101,3	101,1	101,5	100,9	100,2	99,8	100,4	100,0	Manufacture of other non-metallic mineral products
CG231	Výroba skla a výrobkov zo skla	36	102,7	102,2	102,6	102,0	100,0	99,5	100,4	99,9	Manufacture of glass and glass products
CG232	Výroba žiaruvzdorných výrobkov	14	101,3	101,3	101,3	101,3	100,1	100,0	100,0	100,0	Manufacture of refractor products
CG234	Výroba ost.porcelánových a keramických výrobkov	9	101,1	101,1	101,1	100,3	100,0	100,0	100,0	100,8	Manufacture of other porcelain and ceramic prod.
CG235	Výroba vápna,cementu a sádry	29	98,5	98,3	99,8	97,6	101,9	99,8	101,5	100,7	Manufacture of cement, lime and plaster I
CG236	Výroba výrobkov z betónu, sady a cementu	31	102,4	102,0	103,0	102,2	100,1	99,6	101,0	100,3	Manufac. of articl.of concrete,cement and plaster
CG239	Výroba brús.výrob.a nekovov. minerál. výrob i.n.	30	100,1	100,1	99,9	101,4	99,3	100,0	99,8	99,3	Manufacture of abrasive prod. and non-metallic pr.
<b>CH</b>	<b>Výroba kovov a kov.konštrukcí okr.strojov a zar.</b>	<b>359</b>	<b>105,8</b>	<b>106,1</b>	<b>105,7</b>	<b>105,0</b>	<b>100,9</b>	<b>100,2</b>	<b>99,7</b>	<b>100,1</b>	<b>Manuf.of bas.met.and fab.met.pr.exc.mach.and eq.</b>
CH24	Výroba a spracovanie kovov	151	107,3	107,5	107,0	106,2	101,1	100,2	99,5	100,1	Manufacture of basic metals

Tabuľka č.8C Export / Table n.8C Export

2. pokračovanie / 2 nd. continuation

Kód SK NACE	SK NACE Rev. 2	Počet reprez.	Rok 2012 / Year 2012								NACE Rev. 2
			Priemer roka 2010 = 100				Predchádzajúce obdobie = 100				
			Average of year 2010 = 100				Previous period = 100				
			mesiac / month				mesiac / month				
1	2	3	5.	6.	7.	*)	5.	6.	7.	**)	12
CH241	Výroba surového železa a ocele a ferozliatin	36	108,1	108,5	106,7	106,1	101,5	100,4	98,4	100,1	Man.of basic iron and steel and of ferro-alloys
CH242	Výroba rúr,rúrok a súvisiaceho prísl.z ocele	11	115,7	114,4	114,6	114,8	100,1	98,9	100,2	99,9	Manuf.of tubes, pipes and related fitting.of steel
CH243	Výr.ostatných výr.prvotného spracovania ocele	22	113,3	113,6	112,6	110,1	104,1	100,3	99,1	101,0	Manuf. of other prod.of first processing of steel
CH244	Výroba drahých a ostat.neželezných kovov	44	100,5	100,5	104,1	102,2	99,7	100,0	103,6	99,9	Manuf.of basic precious and other non-ferr. metals
CH245	Odlievanie kovov	38	102,3	102,3	101,5	102,3	100,0	100,0	99,3	99,7	Casting of metals
CH25	Výroba kovových konštrukcií okrem strojov a zar.	208	101,4	101,8	101,9	101,4	100,3	100,4	100,1	100,1	Manufacture of fabricated metal products
CH251	Výroba kovových konštrukcií	47	98,3	97,2	97,4	98,4	100,0	98,9	100,2	99,6	Manufacture of structural metal products
CH252	Výroba nádrží,zásobníkov a kontajnerov z kovu	26	101,9	101,8	101,8	101,9	100,0	99,9	100,0	100,0	Manuf. of tanks, reservoirs and contain. of metal
CH253	Výroba parných kotlov okrem kotl. ústr. kúrenia	1	D	D	D	D	D	D	D	D	Manuf.of steam gen.except centr. heating boilers
CH255	Kovanie,lisovanie, razenie a valc. kovov	38	102,4	102,7	102,7	102,5	99,3	100,3	100,0	100,0	Forging,pressing,tamping and roll-forming of metal
CH256	Opracovanie a povrch. úprava kovov; obrábanie	7	100,3	100,6	100,6	100,2	100,3	100,3	100,0	100,1	Treatment and coating ofmetals; machining
CH257	Výroba nožiar.výrobov náradia a želez. tovaru	18	100,1	100,1	100,1	100,2	100,0	100,0	100,0	99,9	Manufacture of cutlery,tools and general hardware
CH259	Výroba ostatných kovových výrobkov	71	102,9	104,1	104,5	102,7	101,0	101,2	100,4	100,3	Manufacture of other fabricated metal products
<b>CI</b>	<b>Výroba počítačových, elektron.a optick.výrobov</b>	<b>98</b>	<b>96,4</b>	<b>95,0</b>	<b>94,7</b>	<b>96,1</b>	<b>100,0</b>	<b>98,5</b>	<b>99,7</b>	<b>99,7</b>	<b>Manufacture of computer,electronic and optical pr.</b>
CI26	Výroba počítačových, elektron.a optických výrobkov	98	96,4	95,0	94,7	96,1	100,0	98,5	99,7	99,7	Manufacture of computer,electron.and optical prod.
CI261	Výroba elektronických komponentov a dosiek	37	101,2	105,8	102,7	101,8	99,9	104,5	97,1	100,3	Manufacture of electronic components and boards
CI262	Výroba počítačov a periférnych zariadení	4	95,9	99,8	97,3	96,1	99,5	104,0	97,5	99,7	Manufacture of computers and peripheral equipment
CI263	Výroba komunikačných zariadení	13	107,3	107,3	107,3	106,2	100,0	100,0	100,0	101,0	Manufacture of communication equipment
CI264	Výroba spotrebnej elektroniky	22	94,5	92,4	92,4	94,0	100,0	97,8	100,0	99,6	Manufacture of consumer electronics
CI265	Výr.nástrojov na meranie,testovanie a navigáciu	16	100,8	100,9	101,0	100,8	100,0	100,1	100,1	100,1	Manufacture of instrum. and appliances for measur.
CI268	Výroba magnetických a optických médií	6	97,5	95,9	96,8	97,8	100,0	98,4	100,9	99,5	Manufacture of magnetic and optical media
<b>CJ</b>	<b>Výroba elektrických zariadení</b>	<b>255</b>	<b>100,0</b>	<b>100,2</b>	<b>99,9</b>	<b>99,9</b>	<b>99,8</b>	<b>100,2</b>	<b>99,7</b>	<b>100,1</b>	<b>Manufacture of electrical equipment</b>
CJ27	Výroba elektrických zariadení	255	100,0	100,2	99,9	99,9	99,8	100,2	99,7	100,1	Manufacture of electrical equipment
CJ271	Výroba elektrick.motorov, generátorov, transform.	83	101,2	101,9	101,6	101,1	99,8	100,7	99,7	100,2	Manuf. of electric motors, generators, transform.
CJ273	Výroba drôtov a elektroinštalčných zariadení	61	101,7	100,7	101,2	101,0	99,3	99,0	100,5	100,1	Manufacture of wiring and wiring devices
CJ274	Výroba elektrických svietidiel	30	98,2	98,2	98,2	98,2	100,0	100,0	100,0	100,0	Manufacture of electric light equipment
CJ275	Výroba zariadení pre domácnosti	37	97,8	97,8	97,8	97,8	100,0	100,0	100,0	100,1	Manufacture of domestic appliances
CJ279	Výroba ostatných elektrických zariadení	44	99,6	99,6	97,3	100,2	98,8	100,0	97,7	99,3	Manufacture of other electrical equipment
<b>CK</b>	<b>Výroba strojov a zariadení inde nezariadených</b>	<b>404</b>	<b>101,0</b>	<b>100,9</b>	<b>100,9</b>	<b>101,0</b>	<b>99,9</b>	<b>99,9</b>	<b>100,0</b>	<b>100,1</b>	<b>Manufacture of machinery and equipment n.e.c.</b>
CK28	Výroba strojov a zariadení i.n.	404	101,0	100,9	100,9	101,0	99,9	99,9	100,0	100,1	Manufacture of machinery and equipment n.e.c.
CK281	Výroba strojov na všeobecné účely	169	100,7	100,8	100,8	100,9	99,4	100,1	100,0	100,1	Manufacture of general-purpose machinery
CK282	Výroba ostatných strojov na všeobecné účely	123	102,4	101,7	101,5	101,7	101,4	99,3	99,8	100,0	Manufacture of other general-purpose machinery
CK283	Výroba strojov pre poľnohospodárstvo a lesníctvo	31	101,6	101,6	101,6	101,6	100,0	100,0	100,0	100,0	Manufacture of agricultural and forestry machinery
CK284	Výr.strojov na tvarovanie a obrábanie kovov	30	105,7	105,7	106,8	105,0	101,6	100,0	101,0	100,6	Manufacture of metal forming machinery and tools
CK289	Výroba ostatných strojov na špeciálne účely	51	100,6	100,1	100,4	100,6	100,0	99,5	100,3	100,0	Manufacture of other special-purpose machinery
<b>CL</b>	<b>Výroba dopravných prostriedkov</b>	<b>312</b>	<b>101,4</b>	<b>101,4</b>	<b>101,5</b>	<b>101,4</b>	<b>100,0</b>	<b>100,0</b>	<b>100,1</b>	<b>100,0</b>	<b>Manufacture of transport equipment</b>
CL29	Výroba motorových vozidiel, návesov a prívesov	302	101,7	101,7	101,8	101,7	100,0	100,0	100,1	100,0	Manufacture of motor vehicles, trailers

Indexy cien priemyselných výrobcov podľa SK NACE Rev. 2 za mesiac júl 2012

Industrial producers price indices by the NACE Rev. 2 in month July 2012

Tabuľka č.8C Export / Table n.8C Export

dokončenie / end of table

Kód SK NACE <i>Code of NACE</i>	SK NACE Rev. 2	Počet reprez. <i>Number repres.</i>	Rok 2012 / Year 2012								NACE Rev. 2
			Priemer roka 2010 = 100 <i>Average of year 2010 = 100</i>				Predchádzajúce obdobie = 100 <i>Previous period = 100</i>				
			mesiac / month				mesiac / month				
			5.	6.	7.	*)	5.	6.	7.	**)	
1	2	3	4	5	6	7	8	9	10	11	12
CL291	Výroba motorových vozidiel	46	102,2	102,2	102,3	102,2	100,0	100,0	100,1	100,0	Manufacture of motor vehicles
CL292	Výroba karosérií pre motofové vozidlá; návesy	17	98,4	98,4	98,4	98,4	100,0	100,0	100,0	100,0	Manuf. of bodies (coachwork) for motor vehicles
CL293	Výroba dielov a príslušenstva pre motorové vozidlá	239	100,6	100,6	100,9	100,5	99,9	100,0	100,3	100,0	Manufacture of parts and accessories for motor veh
CL30	Výroba ostatných dopravných prostriedkov	10	98,2	98,1	98,2	98,1	100,1	99,9	100,1	100,1	Manufacture of other transport equipment
CL302	Výroba železničných lokomotív a vozového parku	10	98,7	98,6	98,7	98,6	100,1	99,9	100,1	100,1	Manufac. of railway locomotives and rolling stock
<b>CM</b>	<b>Ostatná výroba, oprava a inštalácia strojov a zar.</b>	<b>242</b>	<b>102,5</b>	<b>102,3</b>	<b>102,9</b>	<b>102,0</b>	<b>100,3</b>	<b>99,8</b>	<b>100,6</b>	<b>100,3</b>	<b>Other manuf., repair and instal. of machin. and eq.</b>
CM31	Výroba nábytku	188	101,7	101,7	102,3	101,6	100,0	100,0	100,6	100,1	Manufacture of furniture
CM310	Výroba nábytku	188	101,7	101,7	102,3	101,6	100,0	100,0	100,6	100,1	Manufacture of furniture
CM32	Iná výroba	46	101,7	101,0	101,9	100,5	101,0	99,3	101,0	100,4	Other manufacturing
CM321	Výroba šperkov, bižutérie a podobných predmetov	2	D	D	D	D	D	D	D	D	Manufacture of jewell., bijouterie and rel. articles
CM323	Výroba športových potrieb	8	122,3	119,1	124,5	118,1	102,7	97,4	104,5	101,5	Manufacture of sports goods
CM325	Výroba lekárskeho a dentálneho nástrojov a potr.	34	95,1	95,1	94,6	94,8	100,4	100,0	99,5	99,9	Manufacture of medical and dental instr. and suppl.
CM329	Výroba i. n.	2	D	D	D	D	D	D	D	D	Manufacturing n.e.c.
CM33	Oprava a inštalácia strojov a prístrojov	8	104,2	104,2	104,2	103,6	100,0	100,0	100,0	100,6	Repair and installation of machinery and equipment
CM331	Oprava kovových konštrukcií, strojov a prístrojov	6	106,3	106,3	106,3	105,4	100,0	100,0	100,0	100,9	Repair of fabricat. metal prod. machinery and equip.
CM332	Inštalácia priemyselných strojov a prístrojov	2	D	D	D	D	D	D	D	D	Installation of industrial machinery and equipment
<b>D</b>	<b>Dodávka elektriny, plynu a studeného vzduchu</b>	<b>16</b>	<b>107,7</b>	<b>108,0</b>	<b>108,2</b>	<b>107,6</b>	<b>101,8</b>	<b>100,3</b>	<b>100,2</b>	<b>100,4</b>	<b>Electricity, gas, steam and air-condition supply</b>
<b>DA</b>	<b>Dodávka elektriny, plynu a studeného vzduchu</b>	<b>16</b>	<b>107,7</b>	<b>108,0</b>	<b>108,2</b>	<b>107,6</b>	<b>101,8</b>	<b>100,3</b>	<b>100,2</b>	<b>100,4</b>	<b>Electricity, gas, steam and air-condition supply</b>
DA35	Dodávka elektriny, plynu, pary a studeného vzduchu	16	107,7	108,0	108,2	107,6	101,8	100,3	100,2	100,4	Electricity, gas, steam and air condition. supply
DA351	Výroba elektrickej energie, prenos a rozvod	6	100,6	101,0	99,8	102,4	96,3	100,4	98,8	99,2	Electric power generation, transmission and distr.
DA352	Výroba plynu; rozvod plyných palív potrubím	10	144,5	144,9	147,0	141,8	107,6	100,3	101,4	101,6	Manuf. of gas; distr. of gaseous fuels through mains
<b>E</b>	<b>Dodávka vody, čistenie a odvod odpad. vôd, odpady</b>	<b>9</b>	<b>103,6</b>	<b>102,8</b>	<b>100,6</b>	<b>95,5</b>	<b>114,1</b>	<b>99,2</b>	<b>97,9</b>	<b>100,2</b>	<b>Water supply, sewerage, waste manag. and remediation</b>
<b>EA</b>	<b>Dodávka vody, čistenie a odvod odpad. vôd, odpady</b>	<b>9</b>	<b>103,6</b>	<b>102,8</b>	<b>100,6</b>	<b>95,5</b>	<b>114,1</b>	<b>99,2</b>	<b>97,9</b>	<b>100,2</b>	<b>Water supply, sewerage, waste manag. and remediation</b>
EA38	Zber, sprac. a likv. odpadov; recykl. mater.	9	103,6	102,8	100,6	95,5	114,1	99,2	97,9	100,2	Waste coll., treatm. and disp. activ.; mater. recovery
EA383	Recyklácia materiálov	9	103,6	102,8	100,6	95,5	114,1	99,2	97,9	100,2	Materials recovery



Indexy cien priemyselných výrobcov podľa SK NACE Rev. 2 za mesiac júl 2012

Industrial producers price indices by the NACE Rev. 2 in month July 2012

Tabuľka č.9C Export / Table n.9C Export

Kód SK NACE <i>Code of NACE</i>	SK NACE Rev. 2	Počet reprez. <i>Number repres.</i>	Rok 2012 / Year 2012								NACE Rev. 2
			December 2005 = 100 <i>December 2005 = 100</i>				December minulého roka = 100 <i>December of previous year = 100</i>				
			mesiac / month				mesiac / month				
			5.	6.	7.	*)	5.	6.	7.	*)	
1	2	3	4	5	6	7	8	9	10	11	12
<b>Priemysel spolu</b>		<b>3185</b>	<b>95,2</b>	<b>94,4</b>	<b>94,0</b>	<b>94,5</b>	<b>101,7</b>	<b>100,9</b>	<b>100,4</b>	<b>101,0</b>	<b>Industry total</b>
<b>B Ťažba a dobývanie</b>		<b>54</b>	<b>119,7</b>	<b>118,9</b>	<b>116,5</b>	<b>118,8</b>	<b>101,8</b>	<b>101,1</b>	<b>99,1</b>	<b>101,0</b>	<b>Mining and quarrying</b>
<b>BA Ťažba a dobývanie</b>		<b>54</b>	<b>119,7</b>	<b>118,9</b>	<b>116,5</b>	<b>118,8</b>	<b>101,8</b>	<b>101,1</b>	<b>99,1</b>	<b>101,0</b>	<b>Mining and quarrying</b>
BA05	Ťažba uhlia a lignitu	1	D	D	D	D	D	D	D	D	D Mining of coal and lignite
BA052	Ťažba lignitu	1	D	D	D	D	D	D	D	D	D Mining of lignite
BA06	Ťažba ropy a zemného plynu	1	D	D	D	D	D	D	D	D	D Extraction of crude petroleum and natural gas
BA061	Ťažba ropy	1	D	D	D	D	D	D	D	D	D Extraction of crude petroleum
BA07	Dobývanie kovových rúd	1	D	D	D	D	D	D	D	D	D Mining of metal ores
BA072	Dobývanie neželezných rúd	1	D	D	D	D	D	D	D	D	D Mining of non-ferrous metal ores
BA08	Iná ťažba a dobývanie	51	107,5	105,4	107,7	107,1	100,6	98,6	100,8	100,2	100,2 Other mining and quarrying
BA081	Dobývanie kameňa, piesku a ílu	38	111,2	108,8	111,5	110,2	102,3	100,1	102,6	101,3	101,3 Quarrying of stone, sand and clay
BA089	Ťažba a dobývanie i. n.	13	88,3	88,3	88,3	91,8	89,2	89,2	89,2	92,6	92,6 Mining and quarrying n.e.c.
<b>C Priemyselná výroba</b>		<b>3106</b>	<b>95,1</b>	<b>94,2</b>	<b>93,8</b>	<b>94,4</b>	<b>101,6</b>	<b>100,7</b>	<b>100,2</b>	<b>100,9</b>	<b>Manufacturing</b>
<b>CA Výroba potravín, nápojov a tabaku</b>		<b>430</b>	<b>106,1</b>	<b>106,0</b>	<b>105,8</b>	<b>106,0</b>	<b>100,5</b>	<b>100,4</b>	<b>100,2</b>	<b>100,4</b>	<b>Manuf.of food products,bever.and tobacco products</b>
CA10	Výroba potravín	359	107,4	107,3	107,2	107,1	101,5	101,4	101,3	101,2	101,2 Manufacture of food products
CA101	Spracovanie a konzervovanie mäsa a mäś. výrobkov	70	103,0	103,6	103,8	102,5	101,6	102,2	102,4	101,1	101,1 Processing and preserv.of meet and prod.of meet
CA102	Spracovanie a konzervovanie rýb a kôrovcov	5	129,5	128,5	132,1	128,3	118,2	117,2	120,5	117,0	117,0 Processing and preserving of fish and crustaceans
CA103	Spracovanie a konzervovanie ovocia a zeleniny	38	108,8	110,1	108,9	109,9	100,7	101,9	100,8	101,8	101,8 Processing and preserving of fruit and vegetables
CA104	Výroba rastlin,živočíšnych olejov tukov	14	127,0	127,0	126,8	127,5	95,2	95,2	95,1	95,6	95,6 Manufacture of vegetable and animal oils nad fats
CA105	Výroba mliečnych výrobkov	54	103,3	102,2	102,8	101,1	105,0	103,8	104,4	102,7	102,7 Manufacture of dairy products
CA106	Vyr.mlynských výrobkov, škrobu a škrob. výrobkov	32	118,7	119,2	119,4	119,7	95,8	96,2	96,3	96,6	96,6 Manuf.of grain mill prod.starches and starch prod.
CA107	Výroba pečiva a múčnych výrobkov	49	110,2	109,2	109,1	110,0	101,1	100,2	100,1	100,9	100,9 Manufacture of bakery and farinaceous products
CA108	Výroba ostatných potravinárskych výrobkov	97	103,4	103,7	103,1	103,7	103,3	103,6	103,0	103,6	103,6 Manufacture of other food products
CA11	Výroba nápojov	71	97,7	97,0	96,0	98,7	93,1	92,5	91,5	94,0	94,0 Manufacture of beverages
CA110	Výroba nápojov	71	97,7	97,0	96,0	98,7	93,1	92,5	91,5	94,0	94,0 Manufacture of beverages
<b>CB Výroba textilu, odevov, kože a kožených výrobkov</b>		<b>184</b>	<b>97,7</b>	<b>97,3</b>	<b>97,1</b>	<b>97,4</b>	<b>102,2</b>	<b>101,8</b>	<b>101,6</b>	<b>101,9</b>	<b>Manuf.of textiles,apparel,leather and rel.products</b>
CB13	Výroba textilu	90	88,7	87,9	87,9	88,4	99,7	98,8	98,8	99,4	99,4 Manufacture of textiles
CB131	Príprava a spriadanie textilných vlákien	2	D	D	D	D	D	D	D	D	D Preparation and spinning of textile fibres
CB132	Tkanie textilu	21	89,5	86,0	86,2	88,5	100,6	96,7	97,0	99,5	99,5 Weaving of textiles
CB139	Výroba ostatného textilu	67	84,2	84,2	84,3	84,1	99,2	99,2	99,3	99,1	99,1 Manufacture of other textiles
CB14	Výroba odevov	56	94,4	93,8	93,2	93,3	104,4	103,7	103,0	103,2	103,2 Manufacture of wearing apparel
CB141	Výroba odevov okrem kožušinových odevov	39	93,5	92,6	93,0	92,1	106,5	105,5	105,9	104,9	104,9 Manufacture of wearing apparel, except fur apparel
CB143	Výroba pletených a háčkových odevov	17	95,8	95,8	92,8	95,4	100,0	100,0	96,9	99,5	99,5 Manufacture of knitted and crocheted apparel
CB15	Výroba kože a kožených výrobkov	38	106,4	106,4	106,4	106,6	102,3	102,3	102,3	102,5	102,5 Manufacture of leather and related products
CB151	Činenie a apret.kože;vyr.kufrov a farbenie kože	6	100,0	100,0	100,0	100,0	100,0	100,0	100,0	100,0	100,0 Tanning and dressing of leather;manuf of luggage
CB152	Výroba obuvi	32	108,0	108,0	108,0	108,2	102,7	102,7	102,7	102,9	102,9 Manufacture of footwear

Indexy cien priemyselných výrobcov podľa SK NACE Rev. 2 za mesiac júl 2012

Industrial producers price indices by the NACE Rev. 2 in month July 2012

Tabuľka č.9C Export / Table n.9C Export

1. pokračovanie / 1 st. continuation

Kód SK NACE <i>Code of NACE</i>	SK NACE Rev. 2	Počet reprez. <i>Number repres.</i>	Rok 2012 / Year 2012								NACE Rev. 2
			December 2005 = 100 <i>December 2005 = 100</i>				December minulého roka = 100 <i>December of previous year = 100</i>				
			mesiac / month				mesiac / month				
			5.	6.	7.	*)	5.	6.	7.	*)	
1	2	3	4	5	6	7	8	9	10	11	12
<b>CC</b>	<b>Výroba drevených a papierových výrobkov, tlač</b>	<b>183</b>	<b>90,6</b>	<b>90,4</b>	<b>89,6</b>	<b>90,3</b>	<b>98,7</b>	<b>98,5</b>	<b>97,6</b>	<b>98,4</b>	<b>Manuf.of wood and paper products, and printing</b>
CC16	Sprac.dreva a výroba výrobkov z dreva	64	96,3	95,1	95,5	95,9	100,1	98,9	99,3	99,7	Manufacture of wood and of products of wood
CC161	Pilovanie a hobľovanie dreva	20	109,4	108,7	108,9	108,6	100,4	99,7	99,9	99,7	Sawmilling and planing o wood
CC162	Výroba výr.z dreva, slamy a pružitého materiálu	44	91,7	90,5	90,9	91,5	100,0	98,7	99,1	99,8	Manufacture of prod.of wood, straw, plaining mat.
CC17	Výroba papiera a papierových výrobkov	95	91,6	92,1	90,9	91,2	98,6	99,2	97,9	98,1	Manufacture of paper and paper products
CC171	Výroba celulózy,papiera a lepenky	19	92,0	92,8	90,4	91,3	99,2	100,1	97,5	98,4	Manufacture of pulp, paper and paperboard
CC172	Výroba výrobkov z papiera a lepenky	76	91,2	91,4	91,9	91,1	97,7	97,9	98,5	97,6	Manufacture of articles of paper and paperboard
CC18	Tlač a reprodukcia záznamových médií	24	72,0	71,0	68,5	72,7	95,1	93,8	90,4	96,0	Printing and reproduction of recorded media
CC181	Tlač a služby súvisiace s tlačou	24	72,0	71,0	68,5	72,7	95,1	93,8	90,4	96,0	Printing and service activities related to print.
<b>CD</b>	<b>Výroba koksu a rafinovaných ropných produktov</b>	<b>7</b>	<b>141,2</b>	<b>133,1</b>	<b>128,7</b>	<b>136,6</b>	<b>111,6</b>	<b>105,1</b>	<b>101,7</b>	<b>107,9</b>	<b>Manuf.of coke, and refined petroleum products</b>
CD19	Výroba koksu a rafinovaných ropných produktov	7	141,2	133,1	128,7	136,6	111,6	105,1	101,7	107,9	Manufacture of coke and refined petroleum products
CD192	Výroba rafinovaných ropných produktov	7	141,2	133,1	128,7	136,6	111,6	105,1	101,7	107,9	Manufacture of refined petroleum products
<b>CE</b>	<b>Výroba chemikálií a chemických produktov</b>	<b>127</b>	<b>109,6</b>	<b>104,3</b>	<b>99,8</b>	<b>105,3</b>	<b>113,0</b>	<b>107,6</b>	<b>102,8</b>	<b>108,5</b>	<b>Manufacture of chemicals and chemical products</b>
CE20	Výroba chemikálií a chemických produktov	127	109,6	104,3	99,8	105,3	113,0	107,6	102,8	108,5	Manufacture of chemicals and chemical products
CE201	Výroba základných chemikálií, priem. hnojív	60	132,7	124,4	117,1	126,0	118,4	111,0	104,5	112,4	Manufacture of basic chemicals, fertilisers
CE203	Výroba farieb,lakov a tmelov	10	102,7	102,0	102,0	101,6	102,0	101,4	101,4	101,0	Manufacture of paints, printing ink and mastics
CE204	Výr.mydla,čist.prostriedkov a toalet. prípravkov	22	110,5	108,4	108,2	109,1	102,4	100,5	100,3	101,1	Manufacture of soap and detergents and toil.prep.
CE205	Výroba ostatných chemických výrobkov	22	77,1	76,7	76,8	77,2	98,2	97,8	97,9	98,3	Manufacture of other chemical products
CE206	Výroba umelých vlákien	13	75,6	77,0	76,5	75,2	96,9	98,7	98,1	96,4	Manufacture of man-made fibres
<b>CF</b>	<b>Výroba zákl.farmaceut.výrobkov a farmaceut.prípr.</b>	<b>59</b>	<b>89,8</b>	<b>89,7</b>	<b>89,0</b>	<b>89,6</b>	<b>100,4</b>	<b>100,3</b>	<b>99,6</b>	<b>100,3</b>	<b>Manuf.of pharmac.medic.,chem.and botanical prod.</b>
CF21	Výroba zákl.farmaceut.výrobkov a farmaceut. prípr.	59	89,8	89,7	89,0	89,6	100,4	100,3	99,6	100,3	Manuf.of basic pharmac.prod. and pharmac.preparat.
CF211	Výroba základných farmaceutických výrobkov	21	87,1	86,9	84,0	87,1	99,7	99,4	96,1	99,6	Manufacture of basic pharmaceutical products
CF212	Výroba farmaceutických prípravkov	38	90,4	90,3	90,0	90,2	100,6	100,4	100,1	100,4	Manufacture of pharmaceutical preparations
<b>CG</b>	<b>Výroba výr.z gummy,plastu a ost.nekov.min.výrobn.</b>	<b>446</b>	<b>103,7</b>	<b>103,3</b>	<b>102,8</b>	<b>102,6</b>	<b>104,9</b>	<b>104,5</b>	<b>104,0</b>	<b>103,8</b>	<b>Manuf.of rubb.and plast.pr.and oth.non-met.min.pr.</b>
CG22	Výroba výrobkov z gummy a plastu	297	106,9	106,5	105,6	105,6	106,4	106,0	105,2	105,2	Manufacture of rubber and plastic product
CG221	Výroba výrobkov z gummy	70	111,1	111,2	111,3	109,8	109,6	109,7	109,8	108,3	Manufacture of rubber products
CG222	Výroba plastových výrobkov	227	102,6	101,8	100,2	101,3	103,5	102,7	101,1	102,2	Manufacture of plastics products
CG23	Výroba ostatných nekovových minerálnych výrobkov	149	96,5	96,3	96,7	96,1	100,1	99,9	100,3	99,7	Manufacture of other non-metallic mineral products
CG231	Výroba skla a výrobkov zo skla	36	90,2	89,8	90,2	89,6	99,6	99,1	99,5	98,9	Manufacture of glass and glass products
CG232	Výroba žiaruvzdorných výrobkov	14	117,8	117,8	117,8	117,8	100,3	100,3	100,3	100,3	Manufacture of refractor products
CG234	Výroba ost.porcelánových a keramických výrobkov	9	94,2	94,2	94,2	93,4	105,9	105,9	105,9	105,1	Manufacture of other porcelain and ceramic prod.
CG235	Výroba vápna,cementu a sádry	29	96,4	96,2	97,7	95,5	103,4	103,2	104,8	102,5	Manufacture of cement, lime and plaster I
CG236	Výroba výrobkov z betónu, sady a cementu	31	101,4	101,0	102,0	101,2	101,5	101,1	102,1	101,3	Manufac. of articl.of concrete,cement and plaster
CG239	Výroba brús.výrob.a nekovov. minerál. výrob i.n.	30	104,1	104,1	103,9	105,4	95,1	95,1	94,9	96,3	Manufacture of abrasive prod. and non-metallic pr.
<b>CH</b>	<b>Výroba kovov a kov.konštrukcií okr.strojov a zar.</b>	<b>359</b>	<b>100,8</b>	<b>101,0</b>	<b>100,7</b>	<b>100,0</b>	<b>100,6</b>	<b>100,8</b>	<b>100,5</b>	<b>99,8</b>	<b>Manuf.of bas.met.and fab.met.pr.exc.mach.and eq.</b>
CH24	Výroba a spracovanie kovov	151	101,6	101,8	101,3	100,5	100,8	101,0	100,5	99,7	Manufacture of basic metals

Indexy cien priemyselných výrobcov podľa SK NACE Rev. 2 za mesiac júl 2012

Industrial producers price indices by the NACE Rev. 2 in month July 2012

Tabuľka č.9C Export / Table n.9C Export

2. pokračovanie / 2 nd. continuation

Kód SK NACE Code of NACE 1	SK NACE Rev. 2 2	Počet reprez. Number repres. 3	Rok 2012 / Year 2012								NACE Rev. 2 12
			December 2005 = 100 December 2005 = 100				December minulého roka = 100 December of previous year = 100				
			mesiac / month				mesiac / month				
			5.	6.	7.	*)	5.	6.	7.	*)	
4	5	6	7	8	9	10	11				
CH241	Výroba surového železa a ocele a ferozliatin	36	102,1	102,5	100,8	100,2	101,9	102,3	100,6	100,0	Man.of basic iron and steel and of ferro-alloys
CH242	Výroba rúr,rúrok a súvisiaceho prísl.z ocele	11	122,1	120,7	120,9	121,0	100,5	99,3	99,5	99,6	Manuf.of tubes, pipes and related fitting.of steel
CH243	Výr.ostatných výr.prvotného spracovania ocele	22	102,6	102,9	102,0	99,7	107,5	107,8	106,8	104,4	Manuf. of other prod.of first processing of steel
CH244	Výroba drahých a ostat.neželezných kovov	44	91,9	91,9	95,3	93,5	96,1	96,1	99,5	97,7	Manuf.of basic precious and other non-ferr. metals
CH245	Odlievanie kovov	38	96,4	96,4	95,8	96,4	98,8	98,8	98,1	98,8	Casting of metals
CH25	Výroba kovových konštrukcií okrem strojov a zar.	208	98,3	98,7	98,8	98,3	100,0	100,4	100,5	100,0	Manufacture of fabricated metal products
CH251	Výroba kovových konštrukcií	47	96,0	95,0	95,2	96,1	98,1	97,0	97,2	98,2	Manufacture of structural metal products
CH252	Výroba nádrží,zásobníkov a kontajnerov z kovu	26	106,6	106,5	106,5	106,6	100,2	100,1	100,1	100,2	Manuf. of tanks, reservoirs and contain. of metal
CH253	Výroba parných kotlov okrem kotl. ústr. kúrenia	1	D	D	D	D	D	D	D	D	Manuf.of steam gen.except centr. heating boilers
CH255	Kovanie,lisovanie, razenie a valc. kovov	38	96,5	96,8	96,8	96,6	100,0	100,3	100,3	100,1	Forging,pressing,tamping and roll-forming of metal
CH256	Opracovanie a povrch. úprava kovov; obrábanie	7	95,9	96,2	96,2	95,8	100,3	100,6	100,6	100,2	Treatment and coating ofmetals; machining
CH257	Výroba nožiar.výrobkov náradia a želez. tovaru	18	103,2	103,2	103,2	103,3	99,6	99,6	99,6	99,7	Manufacture of cutlery,tools and general hardware
CH259	Výroba ostatných kovových výrobkov	71	96,0	97,1	97,5	95,8	100,8	102,0	102,4	100,6	Manufacture of other fabricated metal products
<b>CI</b>	<b>Výroba počítačových, elektron.a optick.výrobkov</b>	<b>98</b>	<b>74,0</b>	<b>72,9</b>	<b>72,7</b>	<b>73,7</b>	<b>99,5</b>	<b>98,0</b>	<b>97,7</b>	<b>99,1</b>	<b>Manufacture of computer,electronic and optical pr.</b>
CI26	Výroba počítačových, elektron.a optických výrobkov	98	74,0	72,9	72,7	73,7	99,5	98,0	97,7	99,1	Manufacture of computer,electron.and optical prod.
CI261	Výroba elektronických komponentov a dosiek	37	109,2	114,1	110,8	109,8	100,6	105,2	102,1	101,2	Manufacture of electronic components and boards
CI262	Výroba počítačov a periférnych zariadení	4	75,0	78,0	76,1	75,2	96,5	100,4	97,9	96,7	Manufacture of computers and peripheral equipment
CI263	Výroba komunikačných zariadení	13	90,9	90,9	90,9	90,0	107,2	107,2	107,2	106,1	Manufacture of communication equipment
CI264	Výroba spotrebnej elektroniky	22	69,0	67,5	67,5	68,6	99,4	97,2	97,2	98,9	Manufacture of consumer electronics
CI265	Výr.nástrojov na meranie,testovanie a navigáciu	16	80,8	80,8	80,9	80,8	100,2	100,3	100,4	100,2	Manufacture of instrum. and appliances for measur.
CI268	Výroba magnetických a optických médií	6	,	,	,	,	97,4	95,8	96,7	97,7	Manufacture of magnetic and optical media
<b>CJ</b>	<b>Výroba elektrických zariadení</b>	<b>255</b>	<b>86,9</b>	<b>87,1</b>	<b>86,8</b>	<b>86,8</b>	<b>100,7</b>	<b>100,9</b>	<b>100,6</b>	<b>100,6</b>	<b>Manufacture of electrical equipment</b>
CJ27	Výroba elektrických zariadení	255	86,9	87,1	86,8	86,8	100,7	100,9	100,6	100,6	Manufacture of electrical equipment
CJ271	Výroba elektrick.motorov, generátorov, transform.	83	88,1	88,7	88,4	88,0	101,0	101,7	101,4	100,9	Manuf. of electric motors, generators, transform.
CJ273	Výroba drôtov a elektroinštalčných zariadení	61	94,0	93,1	93,5	93,3	101,4	100,4	100,9	100,7	Manufacture of wiring and wiring devices
CJ274	Výroba elektrických svietidiel	30	87,8	87,8	87,8	87,8	100,0	100,0	100,0	100,0	Manufacture of electric light equipment
CJ275	Výroba zariadení pre domácnosti	37	76,3	76,3	76,3	76,3	100,8	100,8	100,8	100,8	Manufacture of domestic appliances
CJ279	Výroba ostatných elektrických zariadení	44	96,4	96,4	94,2	97,0	97,8	97,8	95,5	98,4	Manufacture of other electrical equipment
<b>CK</b>	<b>Výroba strojov a zariadení inde nezariadených</b>	<b>404</b>	<b>111,4</b>	<b>111,3</b>	<b>111,3</b>	<b>111,4</b>	<b>100,9</b>	<b>100,8</b>	<b>100,8</b>	<b>100,9</b>	<b>Manufacture of machinery and equipment n.e.c.</b>
CK28	Výroba strojov a zariadení i.n.	404	111,4	111,3	111,3	111,4	100,9	100,8	100,8	100,9	Manufacture of machinery and equipment n.e.c.
CK281	Výroba strojov na všeobecné účely	169	118,8	119,0	119,0	119,1	100,9	101,0	101,0	101,1	Manufacture of general-purpose machinery
CK282	Výroba ostatných strojov na všeobecné účely	123	93,5	92,9	92,7	92,9	100,8	100,1	99,9	100,1	Manufacture of other general-purpose machinery
CK283	Výroba strojov pre poľnohospodárstvo a lesníctvo	31	97,1	97,1	97,1	97,1	100,3	100,3	100,3	100,3	Manufacture of agricultural and forestry machinery
CK284	Výr.strojov na tvarovanie a obrábanie kovov	30	104,4	104,4	105,4	103,7	103,1	103,1	104,2	102,4	Manufacture of metal forming machinery and tools
CK289	Výroba ostatných strojov na špeciálne účely	51	96,0	95,5	95,8	96,0	100,3	99,8	100,1	100,3	Manufacture of other special-purpose machinery
<b>CL</b>	<b>Výroba dopravných prostriedkov</b>	<b>312</b>	<b>80,7</b>	<b>80,7</b>	<b>80,8</b>	<b>80,7</b>	<b>100,0</b>	<b>100,0</b>	<b>100,1</b>	<b>100,0</b>	<b>Manufacture of transport equipment</b>
CL29	Výroba motorových vozidiel, návesov a prívesov	302	79,8	79,8	79,9	79,8	100,0	100,0	100,1	100,0	Manufacture of motor vehicles, trailers

Indexy cien priemyselných výrobcov podľa SK NACE Rev. 2 za mesiac júl 2012

Industrial producers price indices by the NACE Rev. 2 in month July 2012

Tabuľka č.9C Export / Table n.9C Export

dokončenie / end of table

Kód SK NACE <i>Code of NACE</i>	SK NACE Rev. 2	Počet reprez. <i>Number repres.</i>	Rok 2012 / Year 2012								NACE Rev. 2
			December 2005 = 100 <i>December 2005 = 100</i>				December minulého roka = 100 <i>December of previous year = 100</i>				
			mesiac / month				mesiac / month				
			5.	6.	7.	*)	5.	6.	7.	*)	
1	2	3	4	5	6	7	8	9	10	11	12
CL291	Výroba motorových vozidiel	46	75,6	75,6	75,6	75,6	100,1	100,1	100,2	100,1	Manufacture of motor vehicles
CL292	Výroba karosérií pre motofové vozidlá; návesy	17	83,0	83,0	83,0	83,0	100,0	100,0	100,0	100,0	Manuf. of bodies (coachwork) for motor vehicles
CL293	Výroba dielov a príslušenstva pre motorové vozidlá	239	94,4	94,4	94,7	94,3	99,7	99,7	100,0	99,6	Manufacture of parts and accessories for motor veh
CL30	Výroba ostatných dopravných prostriedkov	10	108,5	108,4	108,5	108,4	100,6	100,5	100,6	100,5	Manufacture of other transport equipment
CL302	Výroba železničných lokomotív a vozového parku	10	110,0	109,9	110,0	109,9	100,6	100,5	100,6	100,5	Manufac. of railway locomotives and rolling stock
<b>CM</b>	<b>Ostatná výroba, oprava a inštalácia strojov a zar.</b>	<b>242</b>	<b>96,2</b>	<b>96,1</b>	<b>96,6</b>	<b>95,8</b>	<b>101,6</b>	<b>101,4</b>	<b>102,0</b>	<b>101,1</b>	<b>Other manuf., repair and instal. of machin. and eq.</b>
CM31	Výroba nábytku	188	95,1	95,1	95,7	95,0	100,4	100,4	101,0	100,3	Manufacture of furniture
CM310	Výroba nábytku	188	95,1	95,1	95,7	95,0	100,4	100,4	101,0	100,3	Manufacture of furniture
CM32	Iná výroba	46	97,8	97,1	98,0	96,7	102,6	101,8	102,8	101,4	Other manufacturing
CM321	Výroba šperkov, bižutérie a podobných predmetov	2	D	D	D	D	D	D	D	D	Manufacture of jewell., bijouterie and rel. articles
CM323	Výroba športových potrieb	8	128,0	124,7	130,3	123,6	109,3	106,5	111,3	105,6	Manufacture of sports goods
CM325	Výroba lekárskeho a dentálnych nástrojov a potr.	34	73,9	73,9	73,5	73,7	100,1	100,1	99,6	99,8	Manufacture of medical and dental instr. and suppl.
CM329	Výroba i. n.	2	D	D	D	D	D	D	D	D	Manufacturing n.e.c.
CM33	Oprava a inštalácia strojov a prístrojov	8	82,0	82,0	82,0	81,5	104,2	104,2	104,2	103,6	Repair and installation of machinery and equipment
CM331	Oprava kovových konštrukcií, strojov a prístrojov	6	,	,	,	,	106,3	106,3	106,3	105,4	Repair of fabricat. metal prod. machinery and equip.
CM332	Inštalácia priemyselných strojov a prístrojov	2	D	D	D	D	D	D	D	D	Installation of industrial machinery and equipment
<b>D</b>	<b>Dodávka elektriny, plynu a studeného vzduchu</b>	<b>16</b>	<b>92,2</b>	<b>92,5</b>	<b>92,6</b>	<b>92,1</b>	<b>102,2</b>	<b>102,5</b>	<b>102,7</b>	<b>102,1</b>	<b>Electricity, gas, steam and air-condition supply</b>
<b>DA</b>	<b>Dodávka elektriny, plynu a studeného vzduchu</b>	<b>16</b>	<b>92,2</b>	<b>92,5</b>	<b>92,6</b>	<b>92,1</b>	<b>102,2</b>	<b>102,5</b>	<b>102,7</b>	<b>102,1</b>	<b>Electricity, gas, steam and air-condition supply</b>
DA35	Dodávka elektriny, plynu, pary a studeného vzduchu	16	92,2	92,5	92,6	92,1	102,2	102,5	102,7	102,1	Electricity, gas, steam and air condition. supply
DA351	Výroba elektrickej energie, prenos a rozvod	6	86,1	86,4	85,4	87,7	95,4	95,8	94,7	97,2	Electric power generation, transmission and distr.
DA352	Výroba plynu; rozvod plyných palív potrubím	10	,	,	,	,	109,6	109,9	111,5	107,6	Manuf. of gas; distr. of gaseous fuels through mains
<b>E</b>	<b>Dodávka vody, čistenie a odvod odpad. vôd, odpady</b>	<b>9</b>	<b>,</b>	<b>,</b>	<b>,</b>	<b>,</b>	<b>104,2</b>	<b>103,4</b>	<b>101,2</b>	<b>96,1</b>	<b>Water supply, sewerage, waste manag. and remediation</b>
<b>EA</b>	<b>Dodávka vody, čistenie a odvod odpad. vôd, odpady</b>	<b>9</b>	<b>,</b>	<b>,</b>	<b>,</b>	<b>,</b>	<b>104,2</b>	<b>103,4</b>	<b>101,2</b>	<b>96,1</b>	<b>Water supply, sewerage, waste manag. and remediation</b>
EA38	Zber, sprac. a likv. odpadov; recykl. mater.	9	,	,	,	,	104,2	103,4	101,2	96,1	Waste coll., treatm. and disp. activ.; mater. recovery
EA383	Recyklácia materiálov	9	,	,	,	,	104,2	103,4	101,2	96,1	Materials recovery

**INDEXY CIEN PRIEMYSELNÝCH VÝROBCOV**  
**ÚHRN**

*The price indices of industrial producers*  
*total*

Tabuľka č.1S Úhrnný index CPV / Table n.1S Total industry PPI

Kód Code	Sekcia, subsekcia SK NACE Rev. 2 Sections, subsections of the NACE Rev. 2	Stála váha Constant weight c	Predchádzajúce obdobie = 100 / Previous period = 100																			
			Rok 2011 / Year 2011							Rok 2012 / Year 2012												
			mesiac / month													*)	kvartál. indexy / quart. indices					
			7.	8.	9.	10.	11.	12.	1.	2.	3.	4.	5.	6.	7.		1. Q.	2. Q.	3. Q.	4. Q.		
a	b	c	1	2	3	4	5	6	7	8	9	10	11	12	13	14	15	16	17	18		
	<b>Priemysel spolu</b> <i>Industry total</i>	<b>1000,000000</b>	<b>99,5</b>	<b>100,4</b>	<b>99,9</b>	<b>100,1</b>	<b>100,0</b>	<b>99,6</b>	<b>100,3</b>	<b>101,1</b>	<b>101,0</b>	<b>99,9</b>	<b>100,2</b>	<b>99,4</b>	<b>99,6</b>	<b>100,2</b>	<b>101,1</b>	<b>100,8</b>				
<b>B</b>	<b>Ťažba a dobývanie</b> <i>Mining and quarrying</i>	<b>9,350482</b>	<b>100,5</b>	<b>101,4</b>	<b>100,2</b>	<b>101,4</b>	<b>101,1</b>	<b>100,4</b>	<b>99,6</b>	<b>99,1</b>	<b>100,3</b>	<b>100,9</b>	<b>100,5</b>	<b>100,8</b>	<b>99,2</b>	<b>100,1</b>	<b>99,7</b>	<b>101,4</b>				
BA	Ťažba a dobývanie <i>Mining and quarrying</i>	9,350482	100,5	101,4	100,2	101,4	101,1	100,4	99,6	99,1	100,3	100,9	100,5	100,8	99,2	100,1	99,7	101,4				
<b>C</b>	<b>Priemyselná výroba</b> <i>Manufacturing</i>	<b>805,264529</b>	<b>99,4</b>	<b>100,5</b>	<b>99,8</b>	<b>99,7</b>	<b>99,8</b>	<b>99,6</b>	<b>100,0</b>	<b>100,6</b>	<b>100,6</b>	<b>100,6</b>	<b>99,9</b>	<b>99,3</b>	<b>99,5</b>	<b>100,1</b>	<b>100,3</b>	<b>100,9</b>				
CA	Výroba potravín, nápojov a tabaku <i>Manuf. of food products,bever.and tobacco products</i>	44,864817	99,8	100,2	99,8	100,0	100,5	100,4	100,0	99,9	100,0	100,2	100,2	100,0	99,7	100,0	100,3	100,3				
CB	Výroba textilu, odevov, kože a kožených výrobkov <i>Manuf. of textiles, apparel, leather and rel. products</i>	15,367648	99,9	100,9	100,1	100,1	100,2	100,0	101,2	101,9	98,2	100,7	100,1	99,7	99,7	100,2	101,9	100,1				
CC	Výroba drevených a papierových výrobkov, tlač <i>Manuf. of wood and paper products, and printing</i>	33,667389	100,2	100,0	98,6	101,2	99,6	99,5	99,3	98,6	100,1	100,2	100,5	99,9	99,0	99,7	97,9	100,1				
CD	Výroba koksu a rafinovaných ropných produktov <i>Manuf. of coke, and refined petroleum products</i>	54,780706	96,7	104,2	99,1	98,0	101,6	100,4	101,5	103,2	105,3	104,2	96,5	94,9	96,5	100,2	106,3	104,6				
CE	Výroba chemikálií a chemických produktov <i>Manufacture of chemicals and chemical products</i>	30,432759	98,9	100,0	101,7	99,3	100,1	99,5	101,9	105,0	102,8	101,0	100,0	95,9	95,9	100,3	106,0	103,1				
CF	Výroba zákl.farmaceut.výrobkov a farmaceut.prípr. <i>Manuf. of pharmac. medic., chem. and botanical prod.</i>	4,285451	100,1	100,2	100,1	99,9	99,8	99,9	101,1	100,2	100,1	100,0	99,9	100,0	99,4	100,1	101,2	100,0				
CG	Výroba výr.z gummy,plastu a ost.nekov.min.výrobn. <i>Manuf. of rubb. and plast.pr. and oth.non-met.min.pr.</i>	63,404592	100,0	100,1	100,3	99,9	99,7	99,8	99,8	102,9	100,2	100,3	100,0	99,7	99,6	100,4	101,7	101,2				
CH	Výroba kovov a kov.konštrukcii okr.strojov a zar. <i>Manuf. of bas.met. and fab.met.pr.exc.mach. and eq.</i>	110,571893	98,9	100,6	99,3	99,6	98,4	98,2	98,8	100,5	99,8	100,7	100,9	100,0	99,8	100,1	97,4	101,3				
CI	Výroba počítačových, elektron.a optick.výrobkov <i>Manufacture of computer, electronic and optical pr.</i>	114,264459	99,9	99,8	99,8	100,3	100,1	99,5	99,7	99,7	99,9	100,0	100,0	98,6	99,8	99,7	99,2	99,3				
CJ	Výroba elektrických zariadení <i>Manufacture of electrical equipment</i>	33,549728	100,0	100,0	99,5	99,5	100,2	99,9	100,1	100,2	100,1	100,4	99,8	100,2	99,8	100,1	100,3	100,4				
CK	Výroba strojov a zariadení inde nezaradených <i>Manufacture of machinery and equipment n.e.c.</i>	44,911876	100,1	100,1	100,2	100,1	100,0	100,0	100,4	100,4	100,5	99,7	100,0	99,9	99,9	100,1	100,8	100,2				
CL	Výroba dopravných prostriedkov <i>Manufacture of transport equipment</i>	230,215393	100,2	99,4	100,3	99,8	99,8	99,5	100,0	100,0	100,0	100,0	100,2	100,2	100,2	100,1	99,6	100,2				
CM	Ostatná výroba, oprava a inštalácia strojov a zar. <i>Other manuf., repair and instal. of machin. and eq.</i>	24,947818	100,2	100,0	100,0	100,0	99,9	100,0	99,5	100,6	100,8	100,0	102,5	101,0	101,6	100,9	100,2	102,7				
<b>D</b>	<b>Dodávka elektriny, plynu a studeného vzduchu</b> <i>Electricity, gas, steam and air-condition supply</i>	<b>172,713343</b>	<b>99,9</b>	<b>100,3</b>	<b>100,5</b>	<b>101,2</b>	<b>100,5</b>	<b>99,9</b>	<b>101,3</b>	<b>102,8</b>	<b>102,8</b>	<b>97,1</b>	<b>101,0</b>	<b>99,9</b>	<b>100,2</b>	<b>100,7</b>	<b>104,3</b>	<b>100,5</b>				
DA	Dodávka elektriny, plynu a studeného vzduchu <i>Electricity, gas, steam and air-condition supply</i>	172,713343	99,9	100,3	100,5	101,2	100,5	99,9	101,3	102,8	102,8	97,1	101,0	99,9	100,2	100,7	104,3	100,5				
<b>E</b>	<b>Dodávka vody,čistenie a odvod odpad.vôd,odpady</b> <i>Water supply, sewerage, waste manag. and remediation</i>	<b>12,671646</b>	<b>100,4</b>	<b>99,9</b>	<b>100,1</b>	<b>100,2</b>	<b>100,0</b>	<b>99,9</b>	<b>100,4</b>	<b>100,3</b>	<b>100,8</b>	<b>100,3</b>	<b>103,6</b>	<b>100,1</b>	<b>100,2</b>	<b>100,8</b>	<b>100,8</b>	<b>103,4</b>				
EA	Dodávka vody,čistenie a odvod odpad.vôd,odpady <i>Water supply, sewerage, waste manag. and remediation</i>	12,671646	100,4	99,9	100,1	100,2	100,0	99,9	100,4	100,3	100,8	100,3	103,6	100,1	100,2	100,8	100,8	103,4				

Tabuľka č.2S Úhrnný index CPV / Table n.2S Total industry PPI

Kód Code	Sekcia, subsekcia SK NACE Rev. 2 Sections, subsections of the NACE Rev. 2	Stála váha Constant weight c	Rovnaké obdobie minulého roka = 100 / The same period of previous year = 100																			
			Rok 2011 / Year 2011									Rok 2012 / Year 2012										
			mesiac / month															*)	kvartál. indexy / quart. indices			
			7.	8.	9.	10.	11.	12.	1.	2.	3.	4.	5.	6.	7.	1. Q.	2. Q.		3. Q.	4. Q.		
a	b	c	1	2	3	4	5	6	7	8	9	10	11	12	13	14	15	16	17	18		
	<b>Priemysel spolu</b> <i>Industry total</i>	<b>1000,000000</b>	<b>103,3</b>	<b>103,7</b>	<b>103,8</b>	<b>103,8</b>	<b>103,8</b>	<b>103,1</b>	<b>102,1</b>	<b>102,6</b>	<b>102,6</b>	<b>101,8</b>	<b>101,7</b>	<b>101,4</b>	<b>101,5</b>	<b>102,0</b>	<b>102,5</b>	<b>101,6</b>				
<b>B</b>	<b>Ťažba a dobývanie</b> <i>Mining and quarrying</i>	<b>9,350482</b>	<b>104,3</b>	<b>104,4</b>	<b>105,2</b>	<b>107,6</b>	<b>108,8</b>	<b>109,3</b>	<b>106,4</b>	<b>104,5</b>	<b>105,4</b>	<b>107,0</b>	<b>104,4</b>	<b>106,3</b>	<b>105,0</b>	<b>105,5</b>	<b>105,5</b>	<b>105,9</b>				
BA	Ťažba a dobývanie <i>Mining and quarrying</i>	9,350482	104,3	104,4	105,2	107,6	108,8	109,3	106,4	104,5	105,4	107,0	104,4	106,3	105,0	105,5	105,5	105,9				
<b>C</b>	<b>Priemyselná výroba</b> <i>Manufacturing</i>	<b>805,264529</b>	<b>104,4</b>	<b>104,9</b>	<b>104,7</b>	<b>104,3</b>	<b>104,0</b>	<b>103,4</b>	<b>101,8</b>	<b>101,3</b>	<b>101,0</b>	<b>100,6</b>	<b>100,2</b>	<b>99,8</b>	<b>99,9</b>	<b>100,7</b>	<b>101,4</b>	<b>100,2</b>				
CA	Výroba potravín, nápojov a tabaku <i>Manuf. of food products,bever.and tobacco products</i>	44,864817	107,6	107,0	106,3	106,0	105,9	105,4	104,8	103,5	102,7	101,4	101,4	101,0	100,9	102,2	103,6	101,2				
CB	Výroba textilu, odevov, kože a kožených výrobkov <i>Manuf. of textiles, apparel, leather and rel. products</i>	15,367648	102,8	104,0	104,0	104,2	103,7	104,3	103,3	105,4	103,4	103,1	103,7	102,9	102,7	103,5	104,0	103,3				
CC	Výroba drevených a papierových výrobkov, tlač <i>Manuf. of wood and paper products, and printing</i>	33,667389	102,2	101,2	99,3	100,3	99,1	99,0	98,3	96,7	97,3	98,4	98,0	97,7	96,5	97,5	97,4	98,0				
CD	Výroba koksu a rafinovaných ropných produktov <i>Manuf. of coke, and refined petroleum products</i>	54,780706	122,5	131,1	133,1	130,7	130,3	124,0	113,4	116,7	112,1	113,0	106,9	105,0	104,7	110,1	114,0	108,2				
CE	Výroba chemikálií a chemických produktov <i>Manufacture of chemicals and chemical products</i>	30,432759	111,3	111,4	112,7	111,1	110,7	108,1	106,0	109,2	110,3	111,0	109,0	106,0	102,8	107,8	108,6	108,7				
CF	Výroba zákl. farmaceut. výrobkov a farmaceut. prípr. <i>Manuf. of pharmac. medic., chem. and botanical prod.</i>	4,285451	109,9	109,9	109,8	109,3	109,5	109,8	110,6	106,5	104,5	104,5	101,4	101,3	100,6	104,1	107,2	102,3				
CG	Výroba výr. z gummy, plastu a ost. nekov. min. výrobk. <i>Manuf. of rubb. and plast. pr. and oth. non-met. min. pr.</i>	63,404592	102,4	101,8	101,8	101,8	101,4	101,2	100,1	102,9	103,1	103,5	103,2	102,7	102,3	102,5	102,1	103,1				
CH	Výroba kovov a kov. konštrukcií okr. strojov a zar. <i>Manuf. of bas. met. and fab. met. pr. exc. mach. and eq.</i>	110,571893	104,3	104,7	103,4	102,5	102,4	102,1	100,2	97,0	96,5	94,3	95,7	95,7	96,6	96,5	97,9	95,3				
CI	Výroba počítačových, elektron. a optick. výrobkov <i>Manufacture of computer, electronic and optical pr.</i>	114,264459	97,7	97,9	97,7	97,8	98,1	97,6	97,0	96,8	96,7	97,6	98,7	97,3	97,2	97,3	96,9	97,8				
CJ	Výroba elektrických zariadení <i>Manufacture of electrical equipment</i>	33,549728	100,7	100,7	100,0	99,9	100,0	99,5	100,1	99,5	99,6	100,0	99,9	99,9	99,7	99,8	99,8	99,9				
CK	Výroba strojov a zariadení inde nezaradených <i>Manufacture of machinery and equipment n.e.c.</i>	44,911876	99,6	99,6	99,8	100,1	100,3	100,8	101,3	101,4	102,1	101,6	101,2	101,4	101,2	101,5	101,6	101,4				
CL	Výroba dopravných prostriedkov <i>Manufacture of transport equipment</i>	230,215393	101,0	100,4	100,9	100,6	100,6	100,4	99,3	99,0	99,1	99,3	99,1	99,4	99,4	99,3	99,1	99,3				
CM	Ostatná výroba, oprava a inštalácia strojov a zar. <i>Other manuf., repair and instal. of machin. and eq.</i>	24,947818	101,8	101,5	101,3	101,2	101,0	101,0	100,5	100,4	101,1	101,0	103,5	104,5	106,0	102,4	100,7	103,0				
<b>D</b>	<b>Dodávka elektriny, plynu a studeného vzduchu</b> <i>Electricity, gas, steam and air-condition supply</i>	<b>172,713343</b>	<b>99,0</b>	<b>99,2</b>	<b>100,7</b>	<b>101,9</b>	<b>102,1</b>	<b>101,7</b>	<b>102,4</b>	<b>107,2</b>	<b>110,2</b>	<b>107,0</b>	<b>107,9</b>	<b>107,3</b>	<b>107,6</b>	<b>107,2</b>	<b>106,6</b>	<b>107,4</b>				
DA	Dodávka elektriny, plynu a studeného vzduchu <i>Electricity, gas, steam and air-condition supply</i>	172,713343	99,0	99,2	100,7	101,9	102,1	101,7	102,4	107,2	110,2	107,0	107,9	107,3	107,6	107,2	106,6	107,4				
<b>E</b>	<b>Dodávka vody, čistenie a odvod odpad. vôd, odpady</b> <i>Water supply, sewerage, waste manag. and remediation</i>	<b>12,671646</b>	<b>104,8</b>	<b>104,8</b>	<b>104,6</b>	<b>104,5</b>	<b>104,4</b>	<b>104,3</b>	<b>103,4</b>	<b>102,4</b>	<b>102,6</b>	<b>102,5</b>	<b>106,0</b>	<b>106,1</b>	<b>105,8</b>	<b>104,1</b>	<b>102,8</b>	<b>104,9</b>				
EA	Dodávka vody, čistenie a odvod odpad. vôd, odpady <i>Water supply, sewerage, waste manag. and remediation</i>	12,671646	104,8	104,8	104,6	104,5	104,4	104,3	103,4	102,4	102,6	102,5	106,0	106,1	105,8	104,1	102,8	104,9				

Tabuľka č.3S Úhrnný index CPV / Table n.3S Total industry PPI

Kód Code	Sekcia, subsekcia SK NACE Rev. 2 Sections, subsections of the NACE Rev. 2	Stála váha Constant weight c	December 2010 = 100																			
			Rok 2011 / Year 2011									Rok 2012 / Year 2012										
			mesiac / month															*)	Priem.indexov/Avrg. of indices			
			7.	8.	9.	10.	11.	12.	1.	2.	3.	4.	5.	6.	7.	14	1. Q.		2. Q.	3. Q.	4. Q.	
a	b	c	1	2	3	4	5	6	7	8	9	10	11	12	13	15	16	17	18			
	<b>Priemysel spolu</b> <i>Industry total</i>	<b>1000,000000</b>	<b>102,7</b>	<b>103,1</b>	<b>103,0</b>	<b>103,1</b>	<b>103,1</b>	<b>102,7</b>	<b>103,0</b>	<b>104,1</b>	<b>105,1</b>	<b>105,0</b>	<b>105,2</b>	<b>104,6</b>	<b>104,2</b>	<b>104,5</b>	<b>104,1</b>	<b>104,9</b>				
<b>B</b>	<b>Ťažba a dobývanie</b> <i>Mining and quarrying</i>	<b>9,350482</b>	<b>98,7</b>	<b>100,1</b>	<b>100,3</b>	<b>101,7</b>	<b>102,8</b>	<b>103,2</b>	<b>102,8</b>	<b>101,9</b>	<b>102,2</b>	<b>103,1</b>	<b>103,6</b>	<b>104,4</b>	<b>103,6</b>	<b>103,1</b>	<b>102,3</b>	<b>103,7</b>				
BA	Ťažba a dobývanie <i>Mining and quarrying</i>	9,350482	98,7	100,1	100,3	101,7	102,8	103,2	102,8	101,9	102,2	103,1	103,6	104,4	103,6	103,1	102,3	103,7				
<b>C</b>	<b>Priemyselná výroba</b> <i>Manufacturing</i>	<b>805,264529</b>	<b>103,0</b>	<b>103,5</b>	<b>103,3</b>	<b>103,0</b>	<b>102,8</b>	<b>102,4</b>	<b>102,4</b>	<b>103,0</b>	<b>103,6</b>	<b>104,2</b>	<b>104,1</b>	<b>103,4</b>	<b>102,9</b>	<b>103,4</b>	<b>103,0</b>	<b>103,9</b>				
CA	Výroba potravín, nápojov a tabaku <i>Manuf. of food products,bever.and tobacco products</i>	44,864817	104,9	105,1	104,9	104,9	105,4	105,8	105,8	105,7	105,7	105,9	106,1	106,1	105,8	105,9	105,7	106,0				
CB	Výroba textilu, odevov, kože a kožených výrobkov <i>Manuf. of textiles, apparel, leather and rel. products</i>	15,367648	100,1	101,0	101,1	101,2	101,4	101,4	102,6	104,5	102,6	103,3	103,4	103,1	102,8	103,2	103,2	103,3				
CC	Výroba drevených a papierových výrobkov, tlač <i>Manuf. of wood and paper products, and printing</i>	33,667389	100,5	100,5	99,1	100,3	99,9	99,4	98,7	97,3	97,4	97,6	98,1	98,0	97,0	97,7	97,8	97,9				
CD	Výroba koksu a rafinovaných ropných produktov <i>Manuf. of coke, and refined petroleum products</i>	54,780706	114,2	119,0	117,9	115,5	117,3	117,8	119,6	123,4	129,9	135,4	130,7	124,0	119,6	126,1	124,3	130,0				
CE	Výroba chemikálií a chemických produktov <i>Manufacture of chemicals and chemical products</i>	30,432759	100,5	100,5	102,2	101,5	101,6	101,1	103,0	108,2	111,2	112,3	112,3	107,7	103,3	108,3	107,5	110,8				
CF	Výroba zákl.farmaceut.výrobkov a farmaceut.prípr. <i>Manuf. of pharmac. medic., chem. and botanical prod.</i>	4,285451	103,5	103,7	103,8	103,7	103,5	103,4	104,5	104,7	104,8	104,8	104,7	104,7	104,1	104,6	104,7	104,7				
CG	Výroba výr.z gummy,plastu a ost.nekov.min.výrobn. <i>Manuf. of rubb. and plast.pr. and oth.non-met.min.pr.</i>	63,404592	102,7	102,8	103,1	103,0	102,7	102,5	102,3	105,3	105,5	105,8	105,8	105,5	105,1	105,0	104,4	105,7				
CH	Výroba kovov a kov.konštrukcii okr.strojov a zar. <i>Manuf. of bas.met.and fab.met.pr.exc.mach.and eq.</i>	110,571893	107,0	107,6	106,9	106,5	104,8	102,9	101,7	102,2	102,0	102,7	103,6	103,6	103,4	102,7	102,0	103,3				
CI	Výroba počítačových, elektron.a optick.výrobn. <i>Manufacture of computer,electronic and optical pr.</i>	114,264459	99,4	99,2	99,0	99,3	99,4	98,9	98,6	98,3	98,2	98,2	98,2	96,8	96,6	97,8	98,4	97,7				
CJ	Výroba elektrických zariadení <i>Manufacture of electrical equipment</i>	33,549728	103,7	103,7	103,2	102,7	102,9	102,8	102,9	103,1	103,2	103,6	103,4	103,6	103,4	103,3	103,1	103,5				
CK	Výroba strojov a zariadení inde nezaradených <i>Manufacture of machinery and equipment n.e.c.</i>	44,911876	101,7	101,8	102,0	102,1	102,1	102,1	102,5	102,9	103,4	103,1	103,1	103,0	102,9	103,0	102,9	103,1				
CL	Výroba dopravných prostriedkov <i>Manufacture of transport equipment</i>	230,215393	101,6	101,0	101,3	101,1	100,9	100,4	100,4	100,4	100,4	100,4	100,6	100,8	101,0	100,6	100,4	100,6				
CM	Ostatná výroba,oprava a inštalácia strojov a zar. <i>Other manuf.,repair and instal.of machin.and eq.</i>	24,947818	99,2	99,2	99,2	99,2	99,1	99,1	98,6	99,2	100,0	100,0	102,5	103,5	105,2	101,3	99,3	102,0				
<b>D</b>	<b>Dodávka elektriny, plynu a studeného vzduchu</b> <i>Electricity, gas, steam and air-condition supply</i>	<b>172,713343</b>	<b>102,1</b>	<b>102,4</b>	<b>102,9</b>	<b>104,1</b>	<b>104,6</b>	<b>104,5</b>	<b>105,9</b>	<b>108,9</b>	<b>112,0</b>	<b>108,7</b>	<b>109,8</b>	<b>109,7</b>	<b>109,9</b>	<b>109,3</b>	<b>108,9</b>	<b>109,4</b>				
DA	Dodávka elektriny, plynu a studeného vzduchu <i>Electricity, gas, steam and air-condition supply</i>	172,713343	102,1	102,4	102,9	104,1	104,6	104,5	105,9	108,9	112,0	108,7	109,8	109,7	109,9	109,3	108,9	109,4				
<b>E</b>	<b>Dodávka vody,čistenie a odvod odpad.vôd,odpady</b> <i>Water supply,sewerage,waste manag.and remediation</i>	<b>12,671646</b>	<b>102,8</b>	<b>102,7</b>	<b>102,8</b>	<b>103,0</b>	<b>103,0</b>	<b>102,9</b>	<b>103,3</b>	<b>103,6</b>	<b>104,4</b>	<b>104,7</b>	<b>108,5</b>	<b>108,6</b>	<b>108,8</b>	<b>106,0</b>	<b>103,8</b>	<b>107,3</b>				
EA	Dodávka vody,čistenie a odvod odpad.vôd,odpady <i>Water supply,sewerage,waste manag.and remediation</i>	12,671646	102,8	102,7	102,8	103,0	103,0	102,9	103,3	103,6	104,4	104,7	108,5	108,6	108,8	106,0	103,8	107,3				



Tabuľka č.4S Úhrnný index CPV / Table n.4S Total industry PPI

Kód Code	Sekcia, subsekcia SK NACE Rev. 2 Sections, subsections of the NACE Rev. 2	Stála váha Constant weight c	December minulého roka = 100 / December of previous year = 100																			
			Rok 2011 / Year 2011									Rok 2012 / Year 2012										
			mesiac / month															*)	kvartál. indexy / quart. indices			
			7.	8.	9.	10.	11.	12.	1.	2.	3.	4.	5.	6.	7.	14	1. Q.		2. Q.	3. Q.	4. Q.	
a	b	c	1	2	3	4	5	6	7	8	9	10	11	12	13	15	16	17	18			
	<b>Priemysel spolu</b> <i>Industry total</i>	<b>1000,000000</b>	<b>100,0</b>	<b>100,4</b>	<b>100,3</b>	<b>100,4</b>	<b>100,4</b>	<b>100,0</b>	<b>100,3</b>	<b>101,4</b>	<b>102,3</b>	<b>102,2</b>	<b>102,4</b>	<b>101,9</b>	<b>101,5</b>	<b>101,8</b>	<b>101,4</b>	<b>102,1</b>				
<b>B</b>	<b>Ťažba a dobývanie</b> <i>Mining and quarrying</i>	<b>9,350482</b>	<b>95,6</b>	<b>97,0</b>	<b>97,2</b>	<b>98,5</b>	<b>99,6</b>	<b>100,0</b>	<b>99,6</b>	<b>98,7</b>	<b>99,0</b>	<b>99,9</b>	<b>100,4</b>	<b>101,2</b>	<b>100,4</b>	<b>99,9</b>	<b>99,1</b>	<b>100,5</b>				
BA	Ťažba a dobývanie <i>Mining and quarrying</i>	9,350482	95,6	97,0	97,2	98,5	99,6	100,0	99,6	98,7	99,0	99,9	100,4	101,2	100,4	99,9	99,1	100,5				
<b>C</b>	<b>Priemyselná výroba</b> <i>Manufacturing</i>	<b>805,264529</b>	<b>100,6</b>	<b>101,1</b>	<b>100,9</b>	<b>100,6</b>	<b>100,4</b>	<b>100,0</b>	<b>100,0</b>	<b>100,6</b>	<b>101,2</b>	<b>101,8</b>	<b>101,7</b>	<b>101,0</b>	<b>100,5</b>	<b>101,0</b>	<b>100,6</b>	<b>101,5</b>				
CA	Výroba potravín, nápojov a tabaku <i>Manuf. of food products, bever. and tobacco products</i>	44,864817	99,1	99,3	99,1	99,1	99,6	100,0	100,0	99,9	99,9	100,1	100,3	100,3	100,0	100,1	99,9	100,2				
CB	Výroba textilu, odevov, kože a kožených výrobkov <i>Manuf. of textiles, apparel, leather and rel. products</i>	15,367648	98,7	99,6	99,7	99,8	100,0	100,0	101,2	103,1	101,2	101,9	102,0	101,7	101,4	101,8	101,8	101,9				
CC	Výroba drevených a papierových výrobkov, tlač <i>Manuf. of wood and paper products, and printing</i>	33,667389	101,1	101,1	99,7	100,9	100,5	100,0	99,3	97,9	98,0	98,2	98,7	98,6	97,6	98,3	98,4	98,5				
CD	Výroba koksu a rafinovaných ropných produktov <i>Manuf. of coke, and refined petroleum products</i>	54,780706	96,9	101,0	100,1	98,0	99,6	100,0	101,5	104,8	110,3	114,9	111,0	105,3	101,5	107,0	105,5	110,4				
CE	Výroba chemikálií a chemických produktov <i>Manufacture of chemicals and chemical products</i>	30,432759	99,4	99,4	101,1	100,4	100,5	100,0	101,9	107,0	110,0	111,1	111,1	106,5	102,2	107,1	106,3	109,6				
CF	Výroba zákl. farmaceut. výrobkov a farmaceut. prípr. <i>Manuf. of pharmac. medic., chem. and botanical prod.</i>	4,285451	100,1	100,3	100,4	100,3	100,1	100,0	101,1	101,3	101,4	101,4	101,3	101,3	100,7	101,2	101,3	101,3				
CG	Výroba výr. z gummy, plastu a ost. nekov. min. výrobk. <i>Manuf. of rubb. and plast. pr. and oth. non-met. min. pr.</i>	63,404592	100,2	100,3	100,6	100,5	100,2	100,0	99,8	102,7	102,9	103,2	103,2	102,9	102,5	102,4	101,9	103,1				
CH	Výroba kovov a kov. konštrukcií okr. strojov a zar. <i>Manuf. of bas. met. and fab. met. pr. exc. mach. and eq.</i>	110,571893	104,0	104,6	103,9	103,5	101,8	100,0	98,8	99,3	99,1	99,8	100,7	100,7	100,5	99,8	99,1	100,4				
CI	Výroba počítačových, elektron. a optick. výrobkov <i>Manufacture of computer, electronic and optical pr.</i>	114,264459	100,5	100,3	100,1	100,4	100,5	100,0	99,7	99,4	99,3	99,3	99,3	97,9	97,7	98,9	99,5	98,8				
CJ	Výroba elektrických zariadení <i>Manufacture of electrical equipment</i>	33,549728	100,9	100,9	100,4	99,9	100,1	100,0	100,1	100,3	100,4	100,8	100,6	100,8	100,6	100,5	100,3	100,7				
CK	Výroba strojov a zariadení inde nezaradených <i>Manufacture of machinery and equipment n.e.c.</i>	44,911876	99,6	99,7	99,9	100,0	100,0	100,0	100,4	100,8	101,3	101,0	101,0	100,9	100,8	100,9	100,8	101,0				
CL	Výroba dopravných prostriedkov <i>Manufacture of transport equipment</i>	230,215393	101,2	100,6	100,9	100,7	100,5	100,0	100,0	100,0	100,0	100,0	100,2	100,4	100,6	100,2	100,0	100,2				
CM	Ostatná výroba, oprava a inštalácia strojov a zar. <i>Other manuf., repair and instal. of machin. and eq.</i>	24,947818	100,1	100,1	100,1	100,1	100,0	100,0	99,5	100,1	100,9	100,9	103,4	104,4	106,2	102,2	100,2	102,9				
<b>D</b>	<b>Dodávka elektriny, plynu a studeného vzduchu</b> <i>Electricity, gas, steam and air-condition supply</i>	<b>172,713343</b>	<b>97,7</b>	<b>98,0</b>	<b>98,5</b>	<b>99,6</b>	<b>100,1</b>	<b>100,0</b>	<b>101,3</b>	<b>104,2</b>	<b>107,2</b>	<b>104,0</b>	<b>105,1</b>	<b>105,0</b>	<b>105,2</b>	<b>104,6</b>	<b>104,2</b>	<b>104,7</b>				
DA	Dodávka elektriny, plynu a studeného vzduchu <i>Electricity, gas, steam and air-condition supply</i>	172,713343	97,7	98,0	98,5	99,6	100,1	100,0	101,3	104,2	107,2	104,0	105,1	105,0	105,2	104,6	104,2	104,7				
<b>E</b>	<b>Dodávka vody, čistenie a odvod odpad. vôd, odpady</b> <i>Water supply, sewerage, waste manag. and remediation</i>	<b>12,671646</b>	<b>99,9</b>	<b>99,8</b>	<b>99,9</b>	<b>100,1</b>	<b>100,1</b>	<b>100,0</b>	<b>100,4</b>	<b>100,7</b>	<b>101,5</b>	<b>101,7</b>	<b>105,4</b>	<b>105,5</b>	<b>105,7</b>	<b>103,0</b>	<b>100,9</b>	<b>104,3</b>				
EA	Dodávka vody, čistenie a odvod odpad. vôd, odpady <i>Water supply, sewerage, waste manag. and remediation</i>	12,671646	99,9	99,8	99,9	100,1	100,1	100,0	100,4	100,7	101,5	101,7	105,4	105,5	105,7	103,0	100,9	104,3				

Tabuľka č.5S Úhrnný index CPV / Table n.5S Total industry CPI

Kód Code	Sekcia, subsekcia SK NACE Rev. 2 Sections, subsections of the NACE Rev. 2	Stála váha Constant weight c	December 2005 = 100																			
			Rok 2011 / Year 2011							Rok 2012 / Year 2012												
			mesiac / month													*)	kvartál. indexy / quart. indices					
			7.	8.	9.	10.	11.	12.	1.	2.	3.	4.	5.	6.	7.		1. Q.	2. Q.	3. Q.	4. Q.		
a	b	c	1	2	3	4	5	6	7	8	9	10	11	12	13	14	15	16	17	18		
	<b>Priemysel spolu</b> <i>Industry total</i>	<b>1000,000000</b>	<b>99,7</b>	<b>100,1</b>	<b>100,0</b>	<b>100,1</b>	<b>100,1</b>	<b>99,7</b>	<b>100,0</b>	<b>101,1</b>	<b>102,0</b>	<b>101,9</b>	<b>102,1</b>	<b>101,5</b>	<b>101,2</b>	<b>101,4</b>	<b>101,0</b>	<b>101,8</b>				
<b>B</b>	<b>Ťažba a dobývanie</b> <i>Mining and quarrying</i>	<b>9,175445</b>	<b>121,9</b>	<b>123,7</b>	<b>123,9</b>	<b>125,7</b>	<b>127,0</b>	<b>127,5</b>	<b>127,0</b>	<b>125,9</b>	<b>126,3</b>	<b>127,4</b>	<b>128,0</b>	<b>129,0</b>	<b>128,0</b>	<b>127,4</b>	<b>126,4</b>	<b>128,1</b>				
BA	Ťažba a dobývanie <i>Mining and quarrying</i>	9,175445	121,9	123,7	123,9	125,7	127,0	127,5	127,0	125,9	126,3	127,4	128,0	129,0	128,0	127,4	126,4	128,1				
<b>C</b>	<b>Priemyselná výroba</b> <i>Manufacturing</i>	<b>824,332053</b>	<b>96,2</b>	<b>96,6</b>	<b>96,4</b>	<b>96,2</b>	<b>96,0</b>	<b>95,6</b>	<b>95,6</b>	<b>96,2</b>	<b>96,7</b>	<b>97,3</b>	<b>97,2</b>	<b>96,5</b>	<b>96,1</b>	<b>96,5</b>	<b>96,2</b>	<b>97,0</b>				
CA	Výroba potravín, nápojov a tabaku <i>Manuf. of food products,bever.and tobacco products</i>	69,951504	108,2	108,4	108,2	108,2	108,7	109,1	109,1	109,0	109,0	109,2	109,4	109,4	109,1	109,2	109,0	109,3				
CB	Výroba textilu, odevov, kože a kožených výrobkov <i>Manuf. of textiles, apparel, leather and rel. products</i>	24,663574	96,7	97,6	97,7	97,8	98,0	98,0	99,2	101,0	99,2	99,8	99,9	99,6	99,4	99,7	99,8	99,8				
CC	Výroba drevených a papierových výrobkov, tlač <i>Manuf. of wood and paper products, and printing</i>	49,190504	94,2	94,2	92,9	94,0	93,7	93,2	92,5	91,2	91,3	91,5	92,0	91,9	90,9	91,6	91,7	91,8				
CD	Výroba koksu a rafinovaných ropných produktov <i>Manuf. of coke, and refined petroleum products</i>	62,596415	122,5	127,7	126,5	123,9	125,9	126,4	128,3	132,4	139,4	145,3	140,2	133,1	128,3	135,3	133,4	139,5				
CE	Výroba chemikálií a chemických produktov <i>Manufacture of chemicals and chemical products</i>	34,152141	98,8	98,8	100,5	99,8	99,9	99,4	101,3	106,4	109,3	110,4	110,4	105,9	101,6	106,5	105,7	108,9				
CF	Výroba zákl.farmaceut.výrobkov a farmaceut.prípr. <i>Manuf. of pharmac. medic., chem. and botanical prod.</i>	4,991897	102,7	102,9	103,0	102,9	102,7	102,6	103,7	103,9	104,0	104,0	103,9	103,9	103,3	103,8	103,9	103,9				
CG	Výroba výr.z gummy,plastu a ost.nekov.min.výrobn. <i>Manuf. of rubb. and plast.pr. and oth.non-met.min.pr.</i>	72,338593	99,1	99,2	99,5	99,4	99,1	98,9	98,7	101,6	101,8	102,1	102,1	101,8	101,4	101,4	100,7	102,0				
CH	Výroba kovov a kov.konštrukcii okr.strojov a zar. <i>Manuf. of bas.met. and fab.met.pr.exc.mach. and eq.</i>	135,617174	105,1	105,7	105,0	104,6	103,0	101,1	99,9	100,4	100,2	100,9	101,8	101,8	101,6	100,9	100,2	101,5				
CI	Výroba počítačových, elektron.a optick.výrobkov <i>Manufacture of computer, electronic and optical pr.</i>	64,250064	77,4	77,2	77,1	77,3	77,4	77,0	76,8	76,5	76,5	76,5	76,5	75,4	75,2	76,2	76,6	76,1				
CJ	Výroba elektrických zariadení <i>Manufacture of electrical equipment</i>	52,312434	87,8	87,8	87,3	86,9	87,1	87,0	87,1	87,3	87,3	87,7	87,5	87,7	87,5	87,4	87,2	87,6				
CK	Výroba strojov a zariadení inde nezaradených <i>Manufacture of machinery and equipment n.e.c.</i>	46,991670	106,5	106,6	106,8	106,9	106,9	106,9	107,3	107,7	108,3	107,9	107,9	107,8	107,7	107,8	107,8	107,9				
CL	Výroba dopravných prostriedkov <i>Manufacture of transport equipment</i>	191,408004	81,4	80,9	81,1	81,0	80,8	80,4	80,4	80,4	80,4	80,4	80,6	80,7	80,9	80,5	80,4	80,6				
CM	Ostatná výroba, oprava a inštalácia strojov a zar. <i>Other manuf., repair and instal. of machin. and eq.</i>	15,868079	97,1	97,1	97,1	97,1	97,0	97,0	96,5	97,1	97,9	97,9	100,3	101,3	103,0	99,1	97,2	99,8				
<b>D</b>	<b>Dodávka elektriny, plynu a studeného vzduchu</b> <i>Electricity, gas, steam and air-condition supply</i>	<b>161,279348</b>	<b>115,5</b>	<b>115,8</b>	<b>116,4</b>	<b>117,7</b>	<b>118,3</b>	<b>118,2</b>	<b>119,8</b>	<b>123,2</b>	<b>126,7</b>	<b>123,0</b>	<b>124,2</b>	<b>124,1</b>	<b>124,3</b>	<b>123,6</b>	<b>123,2</b>	<b>123,8</b>				
DA	Dodávka elektriny, plynu a studeného vzduchu <i>Electricity, gas, steam and air-condition supply</i>	161,279348	115,5	115,8	116,4	117,7	118,3	118,2	119,8	123,2	126,7	123,0	124,2	124,1	124,3	123,6	123,2	123,8				
<b>E</b>	<b>Dodávka vody,čistenie a odvod odpad.vôd,odpady</b> <i>Water supply, sewerage, waste manag. and remediation</i>	<b>5,213154</b>	<b>135,5</b>	<b>135,4</b>	<b>135,5</b>	<b>135,7</b>	<b>135,7</b>	<b>135,6</b>	<b>136,1</b>	<b>136,5</b>	<b>137,6</b>	<b>138,0</b>	<b>143,0</b>	<b>143,1</b>	<b>143,4</b>	<b>139,7</b>	<b>136,7</b>	<b>141,4</b>				
EA	Dodávka vody,čistenie a odvod odpad.vôd,odpady <i>Water supply, sewerage, waste manag. and remediation</i>	5,213154	135,5	135,4	135,5	135,7	135,7	135,6	136,1	136,5	137,6	138,0	143,0	143,1	143,4	139,7	136,7	141,4				

Tabuľka č.6S Úhrnný index CPV / Table n.6S Total industry CPI

Kód Code	Sekcia, subsekcia SK NACE Rev. 2 Sections, subsections of the NACE Rev. 2	Stála váha Constant weight c	Priemer roka 2010 = 100 / Average of year 2010 = 100 *)																	
			Rok 2011 / Year 2011									Rok 2012 / Year 2012								
			mesiac / month																	
			7.	8.	9.	10.	11.	12.	1.	2.	3.	4.	5.	6.	7.	**)	kvartál. indexy / quart. indices			
a	b	c	1	2	3	4	5	6	7	8	9	10	11	12	13	14	15	16	17	18
	<b>Priemysel spolu</b> <i>Industry total</i>	<b>1000,000000</b>	<b>104,5</b>	<b>104,9</b>	<b>104,8</b>	<b>104,9</b>	<b>104,9</b>	<b>104,5</b>	<b>104,8</b>	<b>105,9</b>	<b>106,9</b>	<b>106,8</b>	<b>107,0</b>	<b>106,4</b>	<b>106,0</b>	<b>106,3</b>	<b>105,9</b>	<b>106,7</b>		
<b>B</b>	<b>Ťažba a dobývanie</b> <i>Mining and quarrying</i>	<b>9,350482</b>	<b>105,7</b>	<b>107,2</b>	<b>107,4</b>	<b>108,9</b>	<b>110,1</b>	<b>110,5</b>	<b>110,1</b>	<b>109,1</b>	<b>109,4</b>	<b>110,4</b>	<b>110,9</b>	<b>111,8</b>	<b>110,9</b>	<b>110,4</b>	<b>109,5</b>	<b>111,0</b>		
BA	Ťažba a dobývanie <i>Mining and quarrying</i>	9,350482	105,7	107,2	107,4	108,9	110,1	110,5	110,1	109,1	109,4	110,4	110,9	111,8	110,9	110,4	109,5	111,0		
<b>C</b>	<b>Priemyselná výroba</b> <i>Manufacturing</i>	<b>805,264529</b>	<b>105,4</b>	<b>105,9</b>	<b>105,7</b>	<b>105,4</b>	<b>105,2</b>	<b>104,8</b>	<b>104,8</b>	<b>105,4</b>	<b>106,0</b>	<b>106,7</b>	<b>106,6</b>	<b>105,8</b>	<b>105,3</b>	<b>105,8</b>	<b>105,4</b>	<b>106,3</b>		
CA	Výroba potravín, nápojov a tabaku <i>Manuf. of food products,bever.and tobacco products</i>	44,864817	106,4	106,6	106,4	106,4	106,9	107,3	107,3	107,2	107,2	107,4	107,6	107,6	107,3	107,4	107,2	107,5		
CB	Výroba textilu, odevov, kože a kožených výrobkov <i>Manuf. of textiles, apparel, leather and rel. products</i>	15,367648	102,9	103,8	103,9	104,0	104,2	104,2	105,4	107,4	105,4	106,2	106,3	106,0	105,7	106,1	106,1	106,2		
CC	Výroba drevených a papierových výrobkov, tlač <i>Manuf. of wood and paper products, and printing</i>	33,667389	102,4	102,4	101,0	102,2	101,8	101,3	100,6	99,2	99,3	99,5	100,0	99,9	98,9	99,6	99,7	99,8		
CD	Výroba koksu a rafinovaných ropných produktov <i>Manuf. of coke, and refined petroleum products</i>	54,780706	128,5	133,9	132,6	129,9	131,9	132,5	134,5	138,8	146,1	152,3	147,0	139,5	134,5	141,8	139,8	146,2		
CE	Výroba chemikálií a chemických produktov <i>Manufacture of chemicals and chemical products</i>	30,432759	112,5	112,5	114,4	113,7	113,8	113,2	115,3	121,2	124,5	125,8	125,8	120,6	115,7	121,3	120,4	124,1		
CF	Výroba zákl. farmaceut. výrobkov a farmaceut. prípr. <i>Manuf. of pharmac. medic., chem. and botanical prod.</i>	4,285451	109,6	109,9	110,0	109,9	109,6	109,5	110,7	110,9	111,0	111,0	110,9	110,9	110,3	110,8	110,9	110,9		
CG	Výroba výr. z gummy, plastu a ost. nekov. min. výrobk. <i>Manuf. of rubb. and plast. pr. and oth. non-met. min. pr.</i>	63,404592	102,0	102,1	102,4	102,3	102,0	101,8	101,6	104,6	104,8	105,1	105,1	104,8	104,4	104,3	103,7	105,0		
CH	Výroba kovov a kov. konštrukcií okr. strojov a zar. <i>Manuf. of bas. met. and fab. met. pr. exc. mach. and eq.</i>	110,571893	108,6	109,2	108,5	108,1	106,4	104,5	103,2	103,8	103,6	104,3	105,2	105,2	105,0	104,3	103,6	104,9		
CI	Výroba počítačových, elektron. a optick. výrobkov <i>Manufacture of computer, electronic and optical pr.</i>	114,264459	97,9	97,7	97,5	97,8	97,9	97,4	97,1	96,8	96,7	96,7	96,7	95,4	95,2	96,4	96,9	96,3		
CJ	Výroba elektrických zariadení <i>Manufacture of electrical equipment</i>	33,549728	100,7	100,7	100,2	99,7	99,9	99,8	99,9	100,1	100,2	100,6	100,4	100,6	100,4	100,3	100,1	100,5		
CK	Výroba strojov a zariadení inde nezaradených <i>Manufacture of machinery and equipment n.e.c.</i>	44,911876	100,1	100,2	100,4	100,5	100,5	100,5	100,9	101,3	101,8	101,5	101,5	101,4	101,3	101,4	101,3	101,5		
CL	Výroba dopravných prostriedkov <i>Manufacture of transport equipment</i>	230,215393	100,8	100,2	100,5	100,3	100,1	99,6	99,6	99,6	99,6	99,6	99,8	100,0	100,2	99,8	99,6	99,8		
CM	Ostatná výroba, oprava a inštalácia strojov a zar. <i>Other manuf., repair and instal. of machin. and eq.</i>	24,947818	101,6	101,6	101,6	101,6	101,5	101,5	101,0	101,6	102,5	102,5	105,0	106,0	107,8	103,8	101,7	104,5		
<b>D</b>	<b>Dodávka elektriny, plynu a studeného vzduchu</b> <i>Electricity, gas, steam and air-condition supply</i>	<b>172,713343</b>	<b>100,1</b>	<b>100,4</b>	<b>100,9</b>	<b>102,1</b>	<b>102,5</b>	<b>102,5</b>	<b>103,8</b>	<b>106,8</b>	<b>109,8</b>	<b>106,6</b>	<b>107,6</b>	<b>107,5</b>	<b>107,7</b>	<b>107,2</b>	<b>106,8</b>	<b>107,3</b>		
DA	Dodávka elektriny, plynu a studeného vzduchu <i>Electricity, gas, steam and air-condition supply</i>	172,713343	100,1	100,4	100,9	102,1	102,5	102,5	103,8	106,8	109,8	106,6	107,6	107,5	107,7	107,2	106,8	107,3		
<b>E</b>	<b>Dodávka vody, čistenie a odvod odpad. vód, odpady</b> <i>Water supply, sewerage, waste manag. and remediation</i>	<b>12,671646</b>	<b>105,8</b>	<b>105,7</b>	<b>105,8</b>	<b>106,0</b>	<b>106,0</b>	<b>105,9</b>	<b>106,3</b>	<b>106,6</b>	<b>107,4</b>	<b>107,7</b>	<b>111,6</b>	<b>111,7</b>	<b>111,9</b>	<b>109,1</b>	<b>106,8</b>	<b>110,4</b>		
EA	Dodávka vody, čistenie a odvod odpad. vód, odpady <i>Water supply, sewerage, waste manag. and remediation</i>	12,671646	105,8	105,7	105,8	106,0	106,0	105,9	106,3	106,6	107,4	107,7	111,6	111,7	111,9	109,1	106,8	110,4		

**INDEXY CIEN PRIEMYSELNÝCH VÝROBCOV  
HLAVNÝCH PRIEMYSLÉNÝCH ZOSKUPENÍ**

*The price indices of industrial producers  
Main industrial groupings*

Indexy cien priemyselných výrobcov podľa hlavných priemyselných zoskupení (HPZ) za mesiac júl 2012

Industrial producers price indices by Main Industrial Groupings (MIG) in month July 2012

Tabuľka č.1 HPZ-A Tuzemsko / Table n.1 MIG-A Domestic

Kód Code	Hlavné priemyselné zoskupenia Main Industrial Groupings	Stála váha Constant weight	December 2010 = 100																	
			Rok 2011 / Year 2011									Rok 2012 / Year 2012								
			mesiac / month												kvartál. indexy / quart. indices					
			7.	8.	9.	10.	11.	12.	1.	2.	3.	4.	5.	6.	7.	*)	1. Q.	2. Q.	3. Q.	4. Q.
a	b	c	1	2	3	4	5	6	7	8	9	10	11	12	13	14	15	16	17	18
	<b>Priemysel spolu</b> Industry total	<b>1000,000000</b>	<b>102,4</b>	<b>102,5</b>	<b>102,6</b>	<b>103,1</b>	<b>103,3</b>	<b>102,9</b>	<b>104,1</b>	<b>105,2</b>	<b>105,9</b>	<b>105,9</b>	<b>106,6</b>	<b>106,4</b>	<b>106,1</b>	<b>105,7</b>	<b>105,1</b>	<b>106,3</b>		
AE	<b>Produkcia súvisiaca s energetikou</b> Energy related activities	<b>483,879686</b>	<b>104,2</b>	<b>104,7</b>	<b>104,8</b>	<b>105,9</b>	<b>106,4</b>	<b>106,5</b>	<b>107,3</b>	<b>110,0</b>	<b>111,3</b>	<b>111,0</b>	<b>111,4</b>	<b>110,7</b>	<b>110,2</b>	<b>110,3</b>	<b>109,5</b>	<b>111,0</b>		
AI	<b>Medzis potreba (okrem energie)</b> Intermediate goods industries (except energy)	<b>208,659999</b>	<b>103,8</b>	<b>103,9</b>	<b>103,8</b>	<b>103,5</b>	<b>103,1</b>	<b>102,4</b>	<b>102,2</b>	<b>101,9</b>	<b>102,2</b>	<b>102,7</b>	<b>103,1</b>	<b>102,7</b>	<b>102,3</b>	<b>102,4</b>	<b>102,1</b>	<b>102,8</b>		
B	<b>Investičné prostriedky</b> Capital goods industry	<b>179,255111</b>	<b>99,2</b>	<b>98,4</b>	<b>99,1</b>	<b>99,0</b>	<b>98,0</b>	<b>96,6</b>	<b>96,9</b>	<b>96,8</b>	<b>97,1</b>	<b>97,2</b>	<b>98,5</b>	<b>99,8</b>	<b>100,7</b>	<b>98,1</b>	<b>96,9</b>	<b>98,5</b>		
CD	<b>Predmety dlhodobej spotreby</b> Durable consumer goods industry	<b>11,509916</b>	<b>102,0</b>	<b>102,0</b>	<b>102,0</b>	<b>102,1</b>	<b>102,1</b>	<b>103,0</b>	<b>103,2</b>	<b>103,4</b>	<b>103,9</b>	<b>103,6</b>	<b>104,1</b>	<b>103,8</b>	<b>103,8</b>	<b>103,7</b>	<b>103,5</b>	<b>103,8</b>		
CN	<b>Predmety krátkodobej spotreby</b> Non durable consumer goods industry	<b>95,074266</b>	<b>103,4</b>	<b>103,4</b>	<b>103,1</b>	<b>103,3</b>	<b>104,1</b>	<b>104,6</b>	<b>105,4</b>	<b>104,7</b>	<b>104,2</b>	<b>104,2</b>	<b>104,6</b>	<b>104,7</b>	<b>104,1</b>	<b>104,6</b>	<b>104,8</b>	<b>104,5</b>		

Indexy cien priemyselných výrobcov podľa hlavných priemyselných zoskupení (HPZ) za mesiac júl 2012

Industrial producers price indices by Main Industrial Groupings (MIG) in month July 2012

Tabuľka č.2 HPZ-A Tuzemsko / Table n.2 MIG-A Domestic

Kód Code	Hlavné priemyselné zoskupenia Main Industrial Groupings	Stála váha Constant weight	Rovnaké obdobie predchádzajúceho roka = 100 / The same period of previous year = 100																	
			Rok 2011 / Year 2011									Rok 2012 / Year 2012								
			mesiac / month												kvartál. indexy / quart. indices					
			7.	8.	9.	10.	11.	12.	1.	2.	3.	4.	5.	6.	7.	*)	1. Q.	2. Q.	3. Q.	4. Q.
a	b	c	1	2	3	4	5	6	7	8	9	10	11	12	13	14	15	16	17	18
	<b>Priemysel spolu</b> Industry total	<b>1000,000000</b>	<b>102,1</b>	<b>102,0</b>	<b>102,4</b>	<b>103,0</b>	<b>103,1</b>	<b>102,4</b>	<b>102,7</b>	<b>103,8</b>	<b>104,2</b>	<b>103,8</b>	<b>104,2</b>	<b>104,0</b>	<b>103,6</b>	<b>103,7</b>	<b>103,6</b>	<b>104,0</b>		
AE	<b>Produkcia súvisiaca s energetikou</b> Energy related activities	<b>483,879686</b>	<b>101,0</b>	<b>101,6</b>	<b>102,5</b>	<b>103,8</b>	<b>104,0</b>	<b>103,4</b>	<b>102,8</b>	<b>106,8</b>	<b>107,7</b>	<b>107,1</b>	<b>107,0</b>	<b>106,2</b>	<b>105,8</b>	<b>106,3</b>	<b>105,7</b>	<b>106,7</b>		
AI	<b>Medzis potreba (okrem energie)</b> Intermediate goods industries (except energy)	<b>208,659999</b>	<b>104,3</b>	<b>103,9</b>	<b>103,2</b>	<b>103,3</b>	<b>103,1</b>	<b>102,3</b>	<b>101,1</b>	<b>99,2</b>	<b>99,3</b>	<b>99,4</b>	<b>99,3</b>	<b>99,0</b>	<b>98,6</b>	<b>99,4</b>	<b>99,9</b>	<b>99,2</b>		
B	<b>Investičné prostriedky</b> Capital goods industry	<b>179,255111</b>	<b>99,9</b>	<b>98,8</b>	<b>100,1</b>	<b>100,0</b>	<b>99,0</b>	<b>97,5</b>	<b>98,1</b>	<b>97,7</b>	<b>98,1</b>	<b>98,0</b>	<b>99,4</b>	<b>101,1</b>	<b>101,5</b>	<b>99,1</b>	<b>97,9</b>	<b>99,5</b>		
CD	<b>Predmety dlhodobej spotreby</b> Durable consumer goods industry	<b>11,509916</b>	<b>103,3</b>	<b>103,6</b>	<b>103,6</b>	<b>103,7</b>	<b>103,7</b>	<b>104,6</b>	<b>104,7</b>	<b>102,3</b>	<b>102,7</b>	<b>102,2</b>	<b>102,7</b>	<b>102,3</b>	<b>101,8</b>	<b>102,7</b>	<b>103,2</b>	<b>102,4</b>		
CN	<b>Predmety krátkodobej spotreby</b> Non durable consumer goods industry	<b>95,074266</b>	<b>104,2</b>	<b>103,8</b>	<b>103,2</b>	<b>103,4</b>	<b>104,0</b>	<b>104,3</b>	<b>104,7</b>	<b>102,9</b>	<b>101,8</b>	<b>101,3</b>	<b>101,4</b>	<b>101,1</b>	<b>100,7</b>	<b>101,9</b>	<b>103,1</b>	<b>101,3</b>		

Indexy cien priemyselných výrobcov podľa hlavných priemyselných zoskupení (HPZ) za mesiac júl 2012

Industrial producers price indices by Main Industrial Groupings (MIG) in month July 2012

Tabuľka č.1 HPZ-C Export / Table n.1 MIG-C Export

Kód Code	Hlavné priemyselné zoskupenia Main Industrial Groupings	Stála váha Constant weight	December 2010 = 100																	
			Rok 2011 / Year 2011									Rok 2012 / Year 2012								
			mesiac / month												kvartál. indexy / quart. indices					
			7.	8.	9.	10.	11.	12.	1.	2.	3.	4.	5.	6.	7.	*)	1. Q.	2. Q.	3. Q.	4. Q.
a	b	c	1	2	3	4	5	6	7	8	9	10	11	12	13	14	15	16	17	18
	<b>Priemysel spolu</b> Industry total	<b>1000,000000</b>	<b>103,0</b>	<b>103,7</b>	<b>103,5</b>	<b>103,1</b>	<b>103,0</b>	<b>102,6</b>	<b>102,3</b>	<b>103,4</b>	<b>104,6</b>	<b>104,4</b>	<b>104,3</b>	<b>103,5</b>	<b>103,0</b>	<b>103,6</b>	<b>103,4</b>	<b>104,1</b>		
AE	<b>Produkcia súvisiaca s energetikou</b> Energy related activities	<b>85,110935</b>	<b>111,9</b>	<b>116,6</b>	<b>116,5</b>	<b>114,0</b>	<b>115,8</b>	<b>116,2</b>	<b>114,8</b>	<b>119,3</b>	<b>132,0</b>	<b>127,8</b>	<b>125,3</b>	<b>121,0</b>	<b>118,5</b>	<b>102,2</b>	<b>122,0</b>	<b>124,7</b>		
AI	<b>Medzispotreba (okrem energie)</b> Intermediate goods industries (except energy)	<b>304,510594</b>	<b>104,8</b>	<b>105,2</b>	<b>104,7</b>	<b>104,6</b>	<b>103,8</b>	<b>102,6</b>	<b>102,1</b>	<b>103,8</b>	<b>104,4</b>	<b>105,1</b>	<b>105,4</b>	<b>105,0</b>	<b>103,9</b>	<b>104,2</b>	<b>103,4</b>	<b>105,2</b>		
B	<b>Investičné prostriedky</b> Capital goods industry	<b>395,201241</b>	<b>101,9</b>	<b>101,9</b>	<b>101,8</b>	<b>101,9</b>	<b>101,8</b>	<b>101,8</b>	<b>101,8</b>	<b>101,9</b>	<b>102,0</b>	<b>102,0</b>	<b>101,9</b>	<b>101,9</b>	<b>102,1</b>	<b>101,9</b>	<b>101,9</b>	<b>101,9</b>		
CD	<b>Predmety dlhodobej spotreby</b> Durable consumer goods industry	<b>164,599183</b>	<b>98,5</b>	<b>98,3</b>	<b>98,1</b>	<b>98,1</b>	<b>98,4</b>	<b>98,0</b>	<b>97,8</b>	<b>97,9</b>	<b>97,6</b>	<b>97,6</b>	<b>97,6</b>	<b>95,7</b>	<b>95,8</b>	<b>97,1</b>	<b>97,8</b>	<b>97,0</b>		
CN	<b>Predmety krátkodobej spotreby</b> Non durable consumer goods industry	<b>50,211783</b>	<b>101,1</b>	<b>101,8</b>	<b>101,5</b>	<b>101,4</b>	<b>101,2</b>	<b>101,1</b>	<b>101,4</b>	<b>102,7</b>	<b>102,1</b>	<b>102,9</b>	<b>102,5</b>	<b>102,1</b>	<b>101,8</b>	<b>102,2</b>	<b>102,1</b>	<b>102,5</b>		

Indexy cien priemyselných výrobcov podľa hlavných priemyselných zoskupení (HPZ) za mesiac júl 2012

Industrial producers price indices by Main Industrial Groupings (MIG) in month July 2012

Tabuľka č.2 HPZ-C Export / Table n.2 MIG-C Export

Kód Code	Hlavné priemyselné zoskupenia Main Industrial Groupings	Stála váha Constant weight	Rovnaké obdobie predchádzajúceho roka = 100 / The same period of previous year = 100																	
			Rok 2011 / Year 2011									Rok 2012 / Year 2012								
			mesiac / month												kvartál. indexy / quart. indices					
			7.	8.	9.	10.	11.	12.	1.	2.	3.	4.	5.	6.	7.	*)	1. Q.	2. Q.	3. Q.	4. Q.
a	b	c	1	2	3	4	5	6	7	8	9	10	11	12	13	14	15	16	17	18
	<b>Priemysel spolu</b> Industry total	<b>1000,000000</b>	<b>104,3</b>	<b>105,1</b>	<b>105,1</b>	<b>104,4</b>	<b>104,3</b>	<b>103,6</b>	<b>101,6</b>	<b>101,7</b>	<b>101,6</b>	<b>100,4</b>	<b>99,9</b>	<b>99,6</b>	<b>100,0</b>	<b>100,6</b>	<b>101,6</b>	<b>100,0</b>		
AE	<b>Produkcia súvisiaca s energetikou</b> Energy related activities	<b>85,110935</b>	<b>118,0</b>	<b>126,1</b>	<b>128,9</b>	<b>126,2</b>	<b>125,9</b>	<b>120,3</b>	<b>108,9</b>	<b>113,6</b>	<b>115,2</b>	<b>108,7</b>	<b>104,9</b>	<b>104,2</b>	<b>105,9</b>	<b>90,5</b>	<b>112,7</b>	<b>105,9</b>		
AI	<b>Medzispotreba (okrem energie)</b> Intermediate goods industries (except energy)	<b>304,510594</b>	<b>104,8</b>	<b>104,8</b>	<b>103,9</b>	<b>103,4</b>	<b>103,1</b>	<b>102,3</b>	<b>100,9</b>	<b>100,1</b>	<b>100,3</b>	<b>99,2</b>	<b>99,5</b>	<b>99,4</b>	<b>99,1</b>	<b>99,7</b>	<b>100,4</b>	<b>99,4</b>		
B	<b>Investičné prostriedky</b> Capital goods industry	<b>395,201241</b>	<b>101,2</b>	<b>101,2</b>	<b>101,1</b>	<b>101,2</b>	<b>101,2</b>	<b>101,5</b>	<b>100,7</b>	<b>100,5</b>	<b>100,7</b>	<b>100,6</b>	<b>100,0</b>	<b>100,0</b>	<b>100,2</b>	<b>100,3</b>	<b>100,6</b>	<b>100,2</b>		
CD	<b>Predmety dlhodobej spotreby</b> Durable consumer goods industry	<b>164,599183</b>	<b>97,0</b>	<b>97,0</b>	<b>96,8</b>	<b>96,7</b>	<b>97,1</b>	<b>96,6</b>	<b>96,9</b>	<b>97,0</b>	<b>96,6</b>	<b>98,0</b>	<b>98,9</b>	<b>97,3</b>	<b>97,3</b>	<b>97,4</b>	<b>96,9</b>	<b>98,1</b>		
CN	<b>Predmety krátkodobej spotreby</b> Non durable consumer goods industry	<b>50,211783</b>	<b>103,6</b>	<b>104,1</b>	<b>103,3</b>	<b>102,5</b>	<b>101,7</b>	<b>102,5</b>	<b>101,3</b>	<b>102,8</b>	<b>101,9</b>	<b>101,5</b>	<b>101,7</b>	<b>100,8</b>	<b>100,7</b>	<b>101,5</b>	<b>102,0</b>	<b>101,3</b>		

Indexy cien priemyselných výrobcov podľa hlavných priemyselných zoskupení (HPZ) za mesiac júl 2012

Industrial producers price indices by Main Industrial Groupings (MIG) in month July 2012

Tabuľka č.1 HPZ-S Úhrn / Table n.1 MIG-S Total

Kód Code	Hlavné priemyselné zoskupenia Main Industrial Groupings	Stála váha Constant weight	December 2010 = 100																	
			Rok 2011 / Year 2011									Rok 2012 / Year 2012								
			mesiac / month												kvartál. indexy / quart. indices					
			7.	8.	9.	10.	11.	12.	1.	2.	3.	4.	5.	6.	7.	*)	1. Q.	2. Q.	3. Q.	4. Q.
a	b	c	1	2	3	4	5	6	7	8	9	10	11	12	13	14	15	16	17	18
	<b>Priemysel spolu</b> Industry total	<b>1000,000000</b>	<b>102,7</b>	<b>103,1</b>	<b>103,0</b>	<b>103,1</b>	<b>103,1</b>	<b>102,7</b>	<b>103,0</b>	<b>104,1</b>	<b>105,1</b>	<b>105,0</b>	<b>105,2</b>	<b>104,6</b>	<b>104,2</b>	<b>104,5</b>	<b>104,1</b>	<b>104,9</b>		
AE	<b>Produkcia súvisiaca s energetikou</b> Energy related activities	<b>235,806577</b>	<b>106,6</b>	<b>108,1</b>	<b>108,2</b>	<b>108,4</b>	<b>109,3</b>	<b>109,4</b>	<b>109,0</b>	<b>112,1</b>	<b>115,9</b>	<b>114,8</b>	<b>114,5</b>	<b>113,0</b>	<b>112,1</b>	<b>112,9</b>	<b>112,3</b>	<b>114,1</b>		
AI	<b>Medzispotreba (okrem energie)</b> Intermediate goods industries (except energy)	<b>268,288432</b>	<b>104,5</b>	<b>104,7</b>	<b>104,4</b>	<b>104,3</b>	<b>103,4</b>	<b>102,5</b>	<b>102,2</b>	<b>103,4</b>	<b>103,8</b>	<b>104,4</b>	<b>104,8</b>	<b>104,3</b>	<b>103,5</b>	<b>103,8</b>	<b>103,1</b>	<b>104,5</b>		
B	<b>Investičné prostriedky</b> Capital goods industry	<b>313,594690</b>	<b>101,4</b>	<b>101,3</b>	<b>101,4</b>	<b>101,4</b>	<b>101,1</b>	<b>100,8</b>	<b>100,8</b>	<b>100,9</b>	<b>100,9</b>	<b>101,0</b>	<b>101,3</b>	<b>101,5</b>	<b>101,8</b>	<b>101,2</b>	<b>100,9</b>	<b>101,3</b>		
CD	<b>Predmety dlhodobej spotreby</b> Durable consumer goods industry	<b>106,746391</b>	<b>98,7</b>	<b>98,5</b>	<b>98,3</b>	<b>98,3</b>	<b>98,6</b>	<b>98,2</b>	<b>98,0</b>	<b>98,1</b>	<b>97,8</b>	<b>97,8</b>	<b>97,8</b>	<b>96,0</b>	<b>96,1</b>	<b>97,4</b>	<b>98,0</b>	<b>97,2</b>		
CN	<b>Predmety krátkodobej spotreby</b> Non durable consumer goods industry	<b>67,165423</b>	<b>102,3</b>	<b>102,6</b>	<b>102,3</b>	<b>102,4</b>	<b>102,7</b>	<b>103,0</b>	<b>103,6</b>	<b>103,7</b>	<b>103,3</b>	<b>103,6</b>	<b>103,7</b>	<b>103,5</b>	<b>103,0</b>	<b>103,5</b>	<b>103,5</b>	<b>103,6</b>		

Indexy cien priemyselných výrobcov podľa hlavných priemyselných zoskupení (HPZ) za mesiac júl 2012

Industrial producers price indices by Main Industrial Groupings (MIG) in month July 2012

Tabuľka č.2 HPZ-S Úhrn / Table n.2 MIG-S Total

Kód Code	Hlavné priemyselné zoskupenia Main Industrial Groupings	Stála váha Constant weight	Rovnaké obdobie predchádzajúceho roka = 100 / The same period of previous year = 100																	
			Rok 2011 / Year 2011									Rok 2012 / Year 2012								
			mesiac / month												kvartál. indexy / quart. indices					
			7.	8.	9.	10.	11.	12.	1.	2.	3.	4.	5.	6.	7.	*)	1. Q.	2. Q.	3. Q.	4. Q.
a	b	c	1	2	3	4	5	6	7	8	9	10	11	12	13	14	15	16	17	18
	<b>Priemysel spolu</b> Industry total	<b>1000,000000</b>	<b>103,3</b>	<b>103,7</b>	<b>103,8</b>	<b>103,8</b>	<b>103,8</b>	<b>103,1</b>	<b>102,1</b>	<b>102,6</b>	<b>102,6</b>	<b>101,8</b>	<b>101,7</b>	<b>101,4</b>	<b>101,5</b>	<b>102,0</b>	<b>102,5</b>	<b>101,6</b>		
AE	<b>Produkcia súvisiaca s energetikou</b> Energy related activities	<b>235,806577</b>	<b>105,0</b>	<b>107,0</b>	<b>108,5</b>	<b>108,8</b>	<b>109,0</b>	<b>107,4</b>	<b>103,6</b>	<b>107,8</b>	<b>108,7</b>	<b>106,7</b>	<b>105,5</b>	<b>104,9</b>	<b>105,2</b>	<b>105,9</b>	<b>106,6</b>	<b>105,7</b>		
AI	<b>Medzispotreba (okrem energie)</b> Intermediate goods industries (except energy)	<b>268,288432</b>	<b>104,6</b>	<b>104,4</b>	<b>103,7</b>	<b>103,4</b>	<b>102,9</b>	<b>102,3</b>	<b>101,1</b>	<b>100,1</b>	<b>100,3</b>	<b>99,4</b>	<b>99,6</b>	<b>99,2</b>	<b>99,0</b>	<b>99,8</b>	<b>100,5</b>	<b>99,4</b>		
B	<b>Investičné prostriedky</b> Capital goods industry	<b>313,594690</b>	<b>100,7</b>	<b>100,5</b>	<b>100,8</b>	<b>100,8</b>	<b>100,8</b>	<b>100,6</b>	<b>99,9</b>	<b>99,6</b>	<b>99,8</b>	<b>99,9</b>	<b>99,8</b>	<b>100,1</b>	<b>100,4</b>	<b>100,0</b>	<b>99,8</b>	<b>100,0</b>		
CD	<b>Predmety dlhodobej spotreby</b> Durable consumer goods industry	<b>106,746391</b>	<b>97,4</b>	<b>97,6</b>	<b>97,3</b>	<b>97,3</b>	<b>97,6</b>	<b>97,2</b>	<b>97,5</b>	<b>97,3</b>	<b>96,9</b>	<b>98,2</b>	<b>99,1</b>	<b>97,4</b>	<b>97,4</b>	<b>97,7</b>	<b>97,3</b>	<b>98,2</b>		
CN	<b>Predmety krátkodobej spotreby</b> Non durable consumer goods industry	<b>67,165423</b>	<b>104,1</b>	<b>104,0</b>	<b>103,3</b>	<b>103,1</b>	<b>103,1</b>	<b>103,6</b>	<b>103,4</b>	<b>102,9</b>	<b>102,0</b>	<b>101,6</b>	<b>101,6</b>	<b>101,0</b>	<b>100,7</b>	<b>101,9</b>	<b>102,7</b>	<b>101,4</b>		

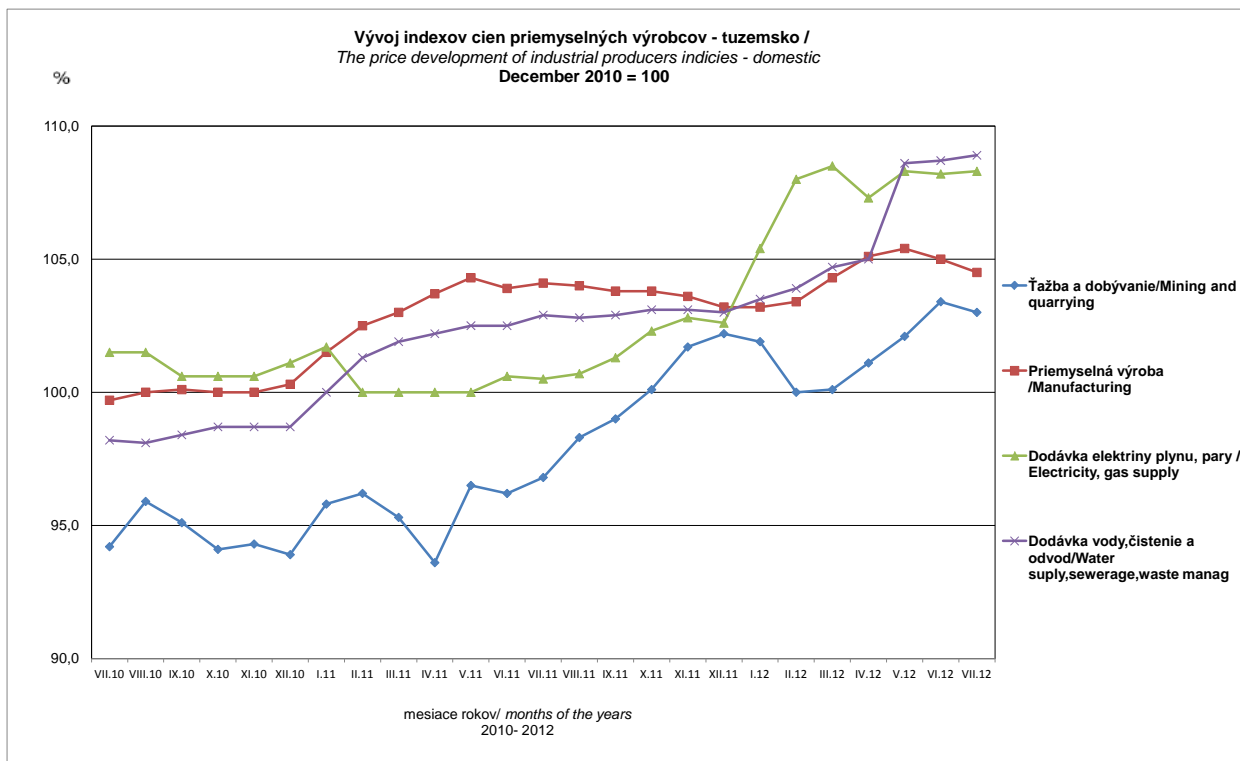
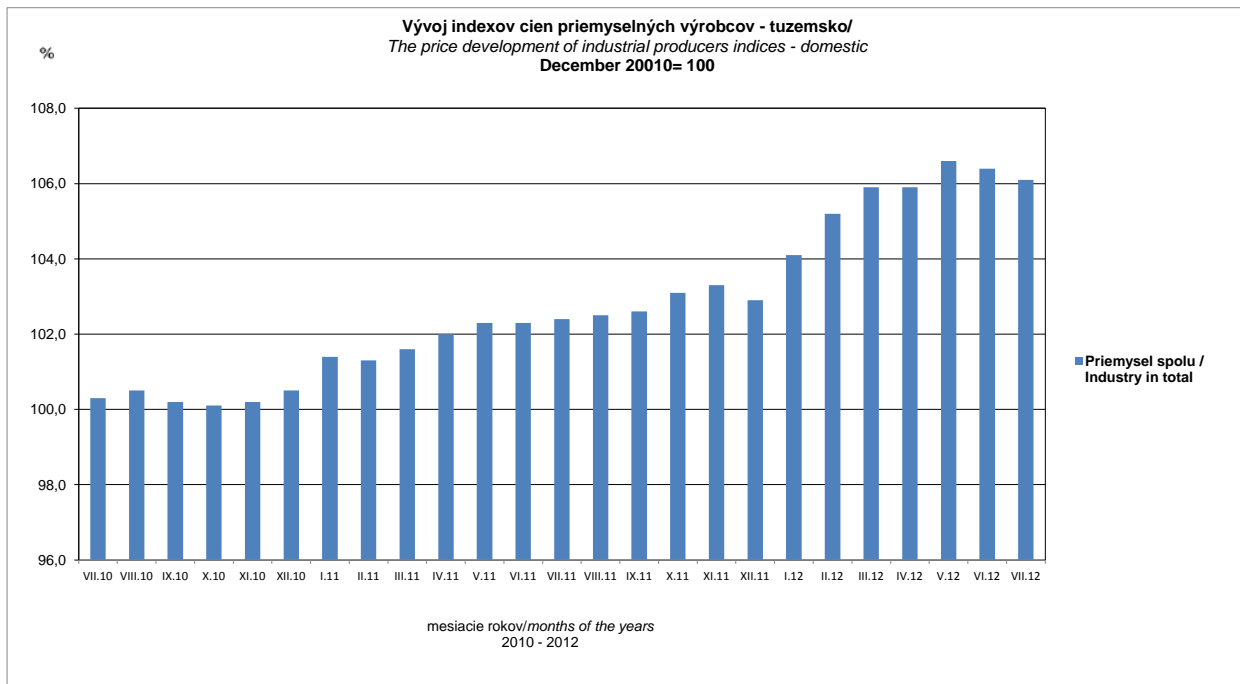



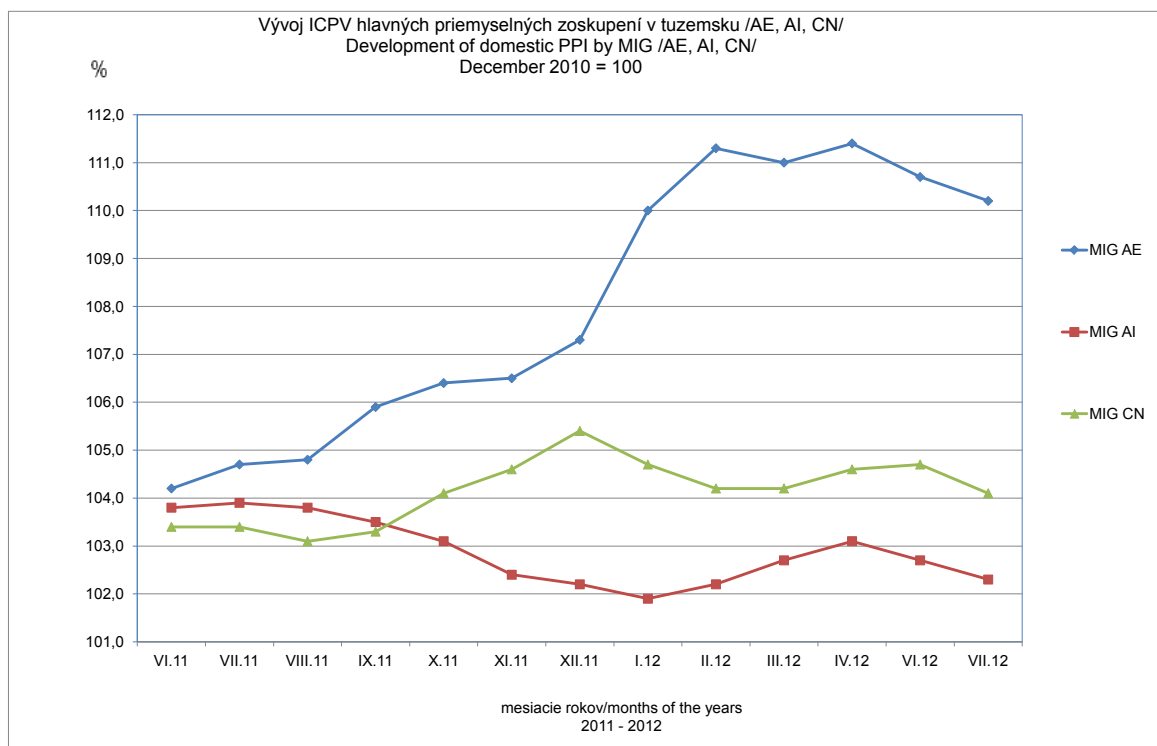
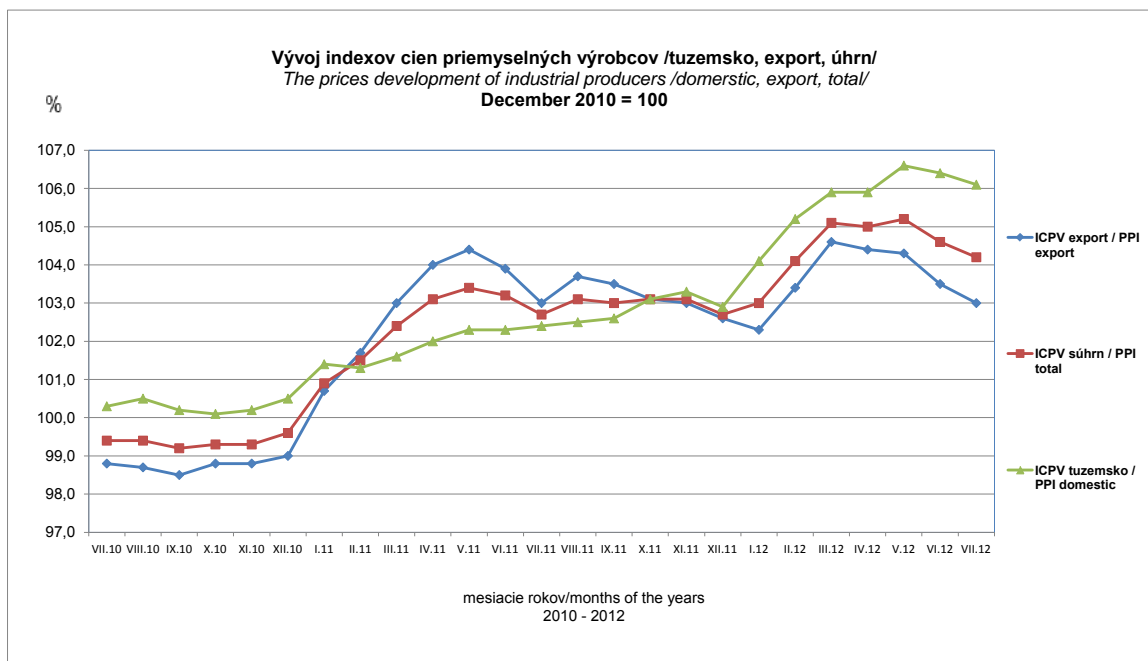

## METODICKÉ VYSVETLIVKY

### Indexy cien priemyselných výrobcov

V priebehu roka 2011 sa uskutočnila komplexná revízia indexov CPV, v rámci ktorej bol revidovaný váhový systém, výber cenových reprezentantov a spravodajských jednotiek (respondentov) v tuzemsku. Z dôvodu zabezpečenia harmonizácie s európskou štatistikou sa analógiou modelu cenových indexov na domácom trhu vytvoril model cenových indexov priemyselných produktov realizovaných v exporte. Váhy samostatných modelov boli stanovené na základe tržieb v priemysle za produkciu do tuzemska resp. tržieb za produkciu na export v r. 2010. Súčasne od roku 2012 dochádza k zmene cenového základného obdobia na december 2010 (predtým december 2005).

Zo vstupných údajov publikovanej časovej rady indexov cien priemyselných výrobcov pre tuzemsko a časovej rady cenových indexov exportu je vytvorená váhová schéma pre výpočet súhrnných indexov cien priemyselných výrobcov.

V súlade s harmonizáciou európskej štatistiky sa v zmysle nariadenia Komisie (ES) č.656/2007 publikujú ICPV podľa zatriedenia v SK NACE Rev.2. do divízií 05 až 39 a do hlavných priemyselných zoskupení (MIG) za tuzemsko a zvlášť pre export.

Indexy cien priemyselných výrobcov sa počítajú na základe cien vykazovaných v štatistických výkazoch Ceny Priem 1 - 12. Tento výkaz vyplňujú vybrané priemyselné podniky (cca 800 organizácií) za vybraných reprezentantov (cca 3800 výrobkov v tuzemsku resp. ďalších 3200 výrobkov za export). Zisťujú sa realizačné ceny produkcie dodávanej do tuzemska na tzv. primárnom trhu medzi výrobcom a prvým odberateľom resp. vývozná cena dohodnutá medzi výrobcom a zahraničným odberateľom v EUR. Vykázaná cena je jednoduchým aritmetickým priemerom cien vo všetkých dôležitých obchodných prípadoch, ktoré sa vyskytli okolo stredu mesiaca. Cena je uvedená bez dane z pridanej hodnoty a samostatne údaj spotrebnej dane.

V rámci zosúladenia s legislatívou EU sa ako základný indikátor od r.2009 publikuje index cien výrobcov v priemysle v triedení podľa SK NACE Rev.2.

Zmeny v štruktúre hospodárstva, organizácií, technologický a technický pokrok boli dôvodom vzniku nových ekonomických činností, ktoré často nahradzujú doterajšie činnosti a výrobky. Takéto zmeny si vyžadujú zmeny aj v klasifikácii ekonomických činností. V rokoch 2000 – 2007 sa uskutočnila v európskych a medzinárodných klasifikáciách rozsiahla zmena. Revízia sa týkala všetkých klasifikácií medzinárodného systému ekonomických klasifikácií (OKEČ, SKP, Prodslov). 23.apríla 2008 bolo vydané nariadenie Európskeho parlamentu a rady (ES) č.451/2008 ktorým sa zavádza nová štatistická klasifikácia produktov podľa činností (CPA 2008). Vyhláškou ŠUSR z 18.júna 2007 bola vydaná štatistická klasifikácia ekonomických činností SK NACE Rev.2, ktorá sa uplatňuje od 1.januára 2009 aj v publikovaní ICPV.

Váhy indexu cien priemyselných výrobcov boli stanovené na základe štruktúry tržieb v priemysle SR v roku 2010 a z „Jednorazového zisťovania k výberu reprezentantov sledovania vývoja cien priemyselných výrobcov“ za výrobky zatriedené podľa SK NACE Rev.2. do divízií 05 až 39. Do indexu nie je zahrnutá ťažba a úprava uránových a tóriových rúd, vydavateľská činnosť, výroba jadrových palív, výroba zbraní a munície, výroba lietadiel a kozmických lodí a práce výrobného povahy.

Index cien priemyselných výrobcov je počítaný z jednoduchých indexov cien jednotlivých reprezentantov vážených relatívnym podielom príslušného reprezentanta na celkových tržbách priemyslu za rok 2010 (stála štruktúra) podľa Laspeyresovho vzorca:

$$I = \frac{\sum p_1 q_0}{\sum p_0 q_0} \cdot 100$$

$p_1$  - cena v sledovanom období

$p_0$  - cena v základnom období (december 2010 = 100)

$p_0 q_0$  - hodnotový ukazovateľ (tržby z roku 2010)

Publikácia obsahuje cenové indexy za skupiny, ktoré sú agregované do divízií, subsekcí, sekcií a priemyslu spolu podľa SK NACE Rev.2. Priemyslom spolu sa označuje agregácia sekcií B, C, D a E. ICPV za rok 2011 je upravený koeficientmi na podmienky revidovanej váhovej schémy.

V septembri 2012 budú prepočítané časové rady základných indexov (základ december 2010=100, respektíve priemer r. 2010=100) Indexov cien priemyselných výrobcov späť od roku 2000 do roku 2010 podľa klasifikácie SK NACE Rev.2. Prepočítané časové rady (tuzemsko, export, úhrn) budú vystavené na internetovej stránke Štatistického úradu SR.

V tabuľkách nie sú publikované všetky sledované divízie SK NACE Rev.2.

### Vysvetlenie symbolov:

Bodka (.) na mieste čísla znamená, že údaj nie je k dispozícii

Veľké (D) znamená, že údaj nie je možné publikovať pre jeho dôverný charakter

## **METODOLOGICAL NOTES**

### Industrial Producers Price Indices

A comprehensive revision of Industrial Producers Price Indices (IPPI) was undertaken in 2011, in the framework of which the weighting system, sampling of price representatives and domestic reporting units (respondents) were revised. In order to be in correspondence with the European statistics, a new model of price indices of industrial products for export was constructed by way of analogy to model of price indices at domestic market. Weights applied to individual models were chosen, based on turnovers in domestic industrial production, or turnovers in industrial products for export in 2010. At the same time, the reference period was moved to December 2010 (before it was December 2005).

Based on the published time series of industrial producers price indices, both domestic and export-oriented, the weighting scheme has been constructed to calculate the composite industrial producers price indices.

In compliance with the Commission Regulation No. 656/2007, IPPI are published according to the NACE Rev. 2 classification, broken down into divisions (05 up to 39), and into the main industrial groupings (MIG), separately for domestic and export markets.

IPPI are calculated based on prices reported through localized statistical forms named „Ceny Priem 1-12“. These forms are filled in by selected industrial enterprises (about 800 organizations), for selected price representatives (about 3,800 products on domestic market and some 3,200 products for exports). Market prices are surveyed for products traded on the so-called primary market, i.e. between producers and first-line domestic customers, or export prices negotiated by producers and foreign customers in EUR. The price reported is a simple arithmetic average of prices of all important business cases, which were registered around the middle of the calendar month. The price does not include VAT, and the excise duty is shown separately.

Within the harmonized system EU, IPPI has been published as the main indicator, according to the NACE Rev. 2 classification since 2009.

Structural and organizational changes in the economy, technological and technical progress has resulted in the emergence of new economic activities, which come to replace the current activities and products. Such changes often call for a modification of applied classifications of economic activities. European and international classification systems underwent a major change in the period 2000-2007. This revision applied to all international classifications of economic activities (NACE, CPA, PRODCOM). On April 23, 2008, the European Parliament and the European Council issued a new Regulation No. 451/2008, which introduces a new statistical classification of products according to activities (CPA 2008). The Decree of the Statistical Office of the Slovak Republic (published on June 18, 2007) introduced the NACE Rev. 2 („OKEČ“), which is also applied to IPPI from January 1, 2009 onwards.

The respective weights for IPPI were established, based on structure of turnovers in industry of the SR in 2010, and „One-off survey aimed at sampling the representatives of the price level for industrial producers“ (applied to products, classified according to the NACE Rev. 2, and broken down to divisions 05 up to 39).

IPPI does not include extraction and processing of uranium and thorium ores, publishing, production of nuclear fuels, production of weapons and munitions, production of aircrafts and spaceships, industrial services.

IPPI is constructed based on simple price indices for individual representatives, weighted against a relative share of a relevant representative in the total turnovers in industry in 2010 (unchanged structure), following Laspeyres formula:

$$I = \frac{\sum \frac{p_1}{p_0} \cdot p_0 q_0}{\sum p_0 q_0} \cdot 100$$

- $p_1$  - price in the monitored period
- $p_0$  - price in the reference period (December 2010 = 100)
- $p_0 q_0$  - value indicator (industrial receipts in 2010)

The present publication contains price indices for groups, which are aggregated into divisions, subsections, sections and *industry total* according to the NACE Rev. 2 *Industry total* refers to the aggregation of sections B, C, D and E. IPPI of the year 2011 is adjusted by coefficients to revised scheme conditions.

IPPI time series of basical indices (December 2010 = 100, or average 2010 = 100) will be recalculated from year 2000 till year 2010 by new classification NACE Rev.2 in September 2012. Recalculated time series (domestic, non- domestic and total) will be published at Statistical office SR's website.

There are not published in the tables all surveyed divisions of NACE Rev.2

### Legend:

- Full stop (.) instead of a number, means that the data is not available
- Upper-case (D) data cannot be released for individual protection reasons

## Komentár k vývoju cien

Ceny priemyselných výrobcov pre tuzemsko v *júli* oproti *júnu* klesli o 0,3 %. Znížili sa ceny priemyselnej výroby o 0,5 %, ťažby a dobývania o 0,4 %. Vzrástli ceny dodávky vody, čistenia, odvodu, odpadov a služieb o 0,2 % a dodávky elektriny, plynu, pary a studeného vzduchu o 0,1 %.

V priemyselnej výrobe klesli ceny výroby koksu a rafinovaných ropných produktov o 3,9 %, chemikálií a chemických produktov o 3,2 %, drevených a papierových výrobkov, tlače o 1 %, textilu, odevov, kože a kožených výrobkov o 0,7 %, strojov a zariadení inde nezaradených o 0,5 %, základných farmaceutických výrobkov kovov o 0,4 %, potravín, nápojov a tabaku; výrobkov z gumy a plastov zhodne o 0,3 %. Vzrástli ceny ostatnej výroby, opravy a inštalácie strojov o 2,7 %, dopravných prostriedkov o 0,6 %, počítačových, elektronických a optických výrobkov; elektrických zariadení zhodne o 0,3 %. Nezmenili sa ceny kovových konštrukcií.

V *júli* v porovnaní s *júloom 2011* vzrástli ceny priemyselných výrobcov pre tuzemský trh o 3,6 %. Zvýšili sa ceny dodávky elektriny, plynu, pary a studeného vzduchu o 7,8 %, ťažby a dobývania o 6,4 %, dodávky vody, čistenia, odvodu, odpadov a služieb o 5,8 % a priemyselnej výroby o 0,4 %.

V priemyselnej výrobe vzrástli ceny ostatnej výroby, opravy a inštalácie strojov o 10,1 %, výroby koksu a rafinovaných ropných produktov o 3,2 %, základných farmaceutických výrobkov a prípravkov o 1,8 %, strojov a zariadení inde nezaradených o 1,5 %, chemikálií a chemických produktov o 0,8 %, potravín, nápojov a tabaku o 0,7 %, elektrických zariadení o 0,5 %, výrobkov z gumy a plastu o 0,4 %, textilu, odevov, kože a kožených výrobkov o 0,3 %. Klesli ceny výroby drevených a papierových výrobkov, tlače o 4,3 %, dopravných prostriedkov o 3 %, kovov a kovových konštrukcií o 1,8 % a počítačových, elektronických a optických výrobkov o 1,6 %.

V *priemere od začiatku roka* oproti rovnakému obdobiu minulého roka vzrástli ceny priemyselných výrobcov pre tuzemsko o 3,7 % vplyvom vyšších cien dodávky elektriny, plynu, pary a studeného vzduchu o 7,3 %, ťažby a dobývania o 6,2 %, dodávky vody, čistenia, odvodu, odpadov a služieb o 4,2 % a priemyselnej výroby o 1,1 %.

Ceny priemyselných výrobcov pre export v *júli* oproti *júnu* klesli o 0,5 % vplyvom nižších cien dodávky vody, čistenia, odvodu, odpadov a služieb o 2,1 %, ťažby a dobývania o 2 %, priemyselnej výroby o 0,5 %. Vzrástli ceny a dodávky elektriny, plynu, pary a studeného vzduchu o 0,2 %.

V priemyselnej výrobe klesli ceny výroby chemikálií a chemických produktov o 4,4 %, koksu a rafinovaných ropných produktov o 3,3 %, drevených a papierových výrobkov, tlače o 0,9 %, základných farmaceutických výrobkov a prípravkov o 0,7 %, výrobkov z gumy a plastu o 0,5 %, kovov a kovových konštrukcií; počítačových, elektronických a optických výrobkov; elektrických zariadení zhodne o 0,3 %, potravín, nápojov a tabaku; textilu, odevov, kože a kožených výrobkov zhodne o 0,2 %. Vzrástli ceny ostatnej výroby, opravy a inštalácie strojov o 0,6 %, dopravných prostriedkov strojov o 0,1 %. Nezmenili sa ceny strojov a zariadení inde nezaradených.

V júli v porovnaní s júlom 2011 sa exportné ceny nezmenili. Vzástli ceny dodávky elektriny, plynu, pary a studeného vzduchu o 8 %. Znížili sa ceny ťažby a dobývania o 0,6 %, priemyselnej výroby o 0,3 %.

V priemyselnej výrobe vzrástli ceny výroby koksu a rafinovaných ropných produktov o 5,3 %, chemikálií a chemických produktov o 3,5 %, textilu, odevov, kože, kožených výrobkov; výrobkov z gumy a plastu zhodne o 3,3 %, ostatnej výroby, opravy a inštalácie strojov o 1,9 %, potravín, nápojov a tabaku o 1,2 %, strojov a zariadení inde nezaradených o 1 %. Klesli ceny výroby kovov a kovových konštrukcií o 3,8 %, počítačových, elektronických a optických výrobkov o 3 %, drevených a papierových výrobkov, tlače o 2,8 %, základných farmaceutických výrobkov a prípravkov o 1,1 %, elektrických zariadení 0,5 %. Nezmenili sa ceny dopravných prostriedkov.

V priemere od začiatku roka oproti rovnakému obdobiu minulého roka vzrástli ceny priemyselných výrobcov pre export o 0,6 % vplyvom vyšších cien dodávky elektriny, plynu, pary a studeného vzduchu o 7,1 %, ťažby a dobývania o 2,5 % a priemyselnej výroby o 0,5 %.